

# 1月の業務概況

**保証承諾 2,089百万円(前年同月比112.1%)**

**代位弁済 196百万円(前年同月比149.9%)**

## <保証承諾>

1月の保証承諾は 178件2,089百万円（前年同月比112.1%）となり、前年を上回りました。

保証制度別では、協会一般保証が前年同月比118.2%、県制度保証が同106.0%となりました。

業種別では、製造業が前年同月比266.4%、非製造業が同99.6%となりました。

上位3業種は、建設業（構成比26.1%）、サービス業（同21.1%）、小売業（同17.3%）となりました。

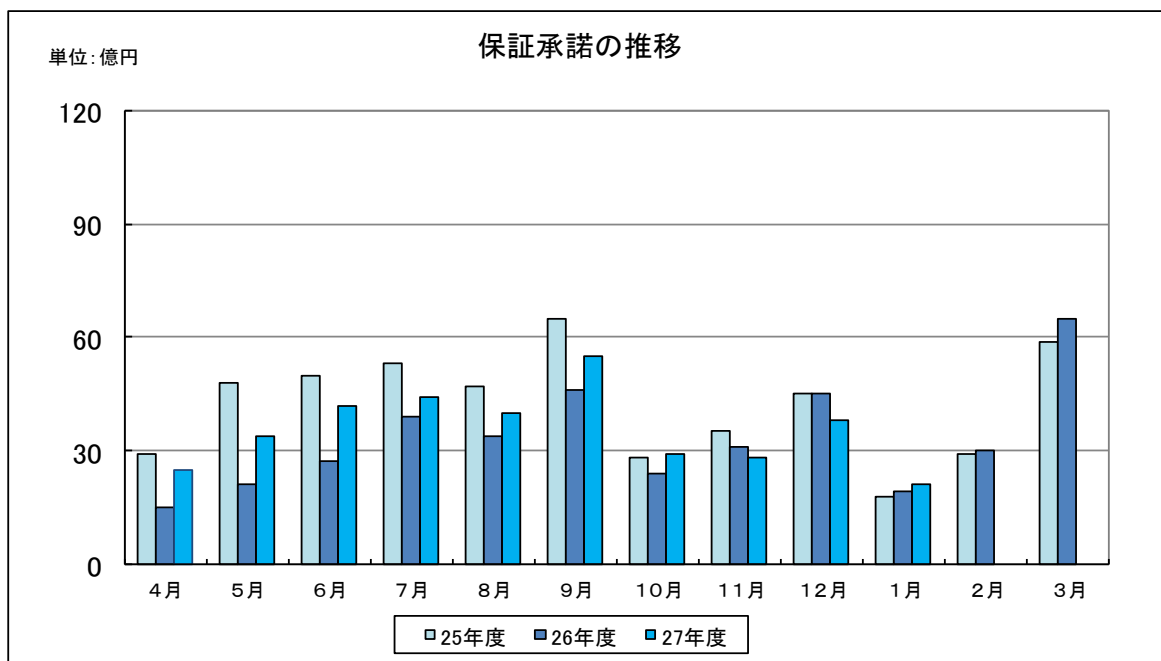

## <保証債務残高>

1月末の保証債務残高は、  
13,762件、156,832百万円（前年同月比、件数94.5%、金額91.9%）となりました。

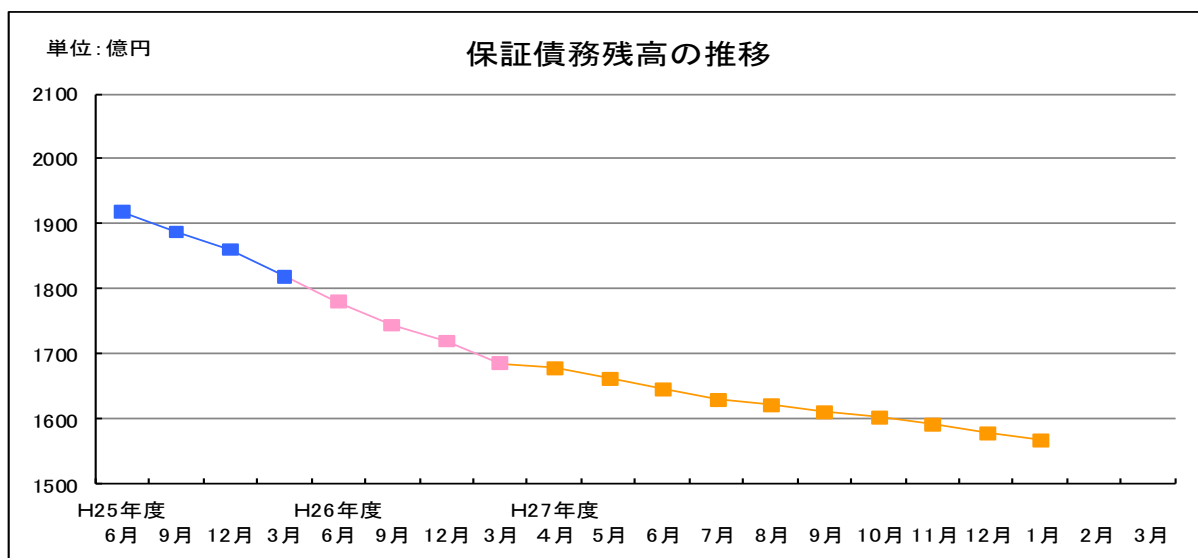

## <代位弁済>

1月の代位弁済は、25件、196百万円（前年同月比149.9%）となりました。  
業種別では、建設業64百万円（構成比32.5%）、サービス業41百万円（構成比21.0%）、  
小売業36百万円（構成比18.1%）と、この3業種で全体の71.6%を占めました。

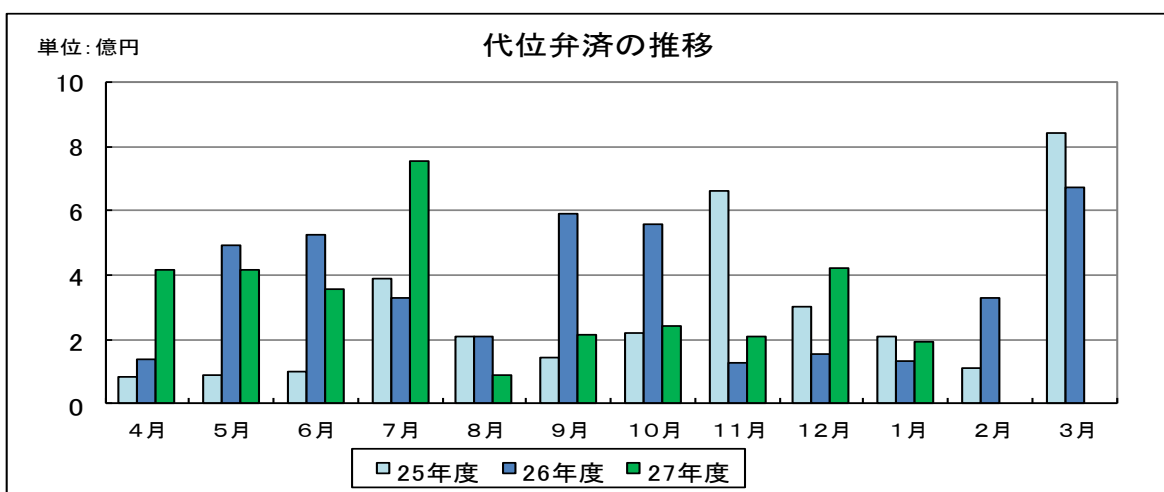

## 事業概況

(平成28年1月)

(単位:千円)

当月中					当月末				
件数	金額	前年比			件数	金額	前年比		
		件数	金額				件数	金額	
				申込	期首繰越	19	305,000	237.50	627.57
196	2,156,890	98.99	100.27		当期中	2,645	35,887,449	112.17	116.49
0	0	-	-	拒絶		0	0	-	-
1	23,000	100.00	57.50	申込取消		21	298,750	123.53	116.34
	3,050		290.48	査定減額			8,550		9.79
				調査中		27	299,270	122.73	80.32
				承諾	期首繰越	14,525	171,468,837	95.64	92.89
178	2,088,570	98.34	112.05		当期中	2,616	35,585,879	112.42	118.07
0	0	-	-	保証後取消		5	100,250	62.50	52.35
214	3,433,438	92.64	87.87	償還		3,007	45,745,393	116.19	114.17
25	195,311	147.06	149.53	代位弁済(元金)		303	3,301,553	98.38	102.14
				貸付報告未着		64	1,075,350	139.13	162.43
				保証債務残高		13,762	156,832,169	94.49	91.94
				代位弁済	期首繰越	467	1,760,390	126.56	123.23
25	195,311	147.06	149.53		元金	303	3,301,553	98.38	102.14
	896		276.82		当期中 利息		18,866		98.85
25	196,207	147.06	149.85	計	303	3,320,419	98.38	102.12	
	14,867	-	82.62	回収			235,977	-	157.04
0	0	-	-	償却		0	0	-	-
				求償権残高		763	4,844,833	114.91	106.95

金融機関別保証状況

(平成28年1月)

(単位:千円・%)

当月承諾				当期承諾					債務残高				当期待弁			
件数	金額	構成比	前年比	件数	金額	構成比	前年比		件数	金額	構成比	前年比	件数	金額	構成比	前年比
0	0	0.00	-	2	170,000	0.48	94.44	みずほ銀行	27	572,337	0.36	93.52	0	0	0.00	-
0	0	0.00	-	2	23,000	0.06	14.38	三菱東京UFJ銀行	19	450,554	0.29	81.92	0	0	0.00	-
0	0	0.00	-	0	0	0.00	-	りそな銀行	7	215,035	0.14	92.65	0	0	0.00	-
0	0	0.00	-	4	193,000	0.54	56.76	(小計)	53	1,237,926	0.79	88.80	0	0	0.00	-
79	1,049,270	50.24	108.04	1,115	17,546,837	49.31	115.55	山陰合同銀行	5,767	77,155,300	49.20	92.00	119	1,365,720	41.13	97.76
9	51,600	2.47	38.88	83	1,274,690	3.58	107.05	鳥取銀行	362	4,649,203	2.96	97.56	2	9,172	0.28	11.53
2	30,000	1.44	-	27	340,720	0.96	72.80	山口銀行	100	1,717,525	1.10	94.07	0	0	0.00	-
0	0	0.00	-	4	135,000	0.38	157.89	広島銀行	23	329,043	0.21	110.67	0	0	0.00	-
0	0	0.00	-	0	0	0.00	-	中国銀行	2	45,427	0.03	92.32	0	0	0.00	-
90	1,130,870	54.15	102.44	1,229	19,297,247	54.23	113.99	(小計)	6,254	83,896,498	53.49	92.39	121	1,374,892	41.41	93.11
18	229,300	10.98	106.55	257	2,802,450	7.88	92.06	島根銀行	1,842	16,589,449	10.58	83.37	50	666,372	20.07	141.04
18	229,300	10.98	106.55	257	2,802,450	7.88	92.06	(小計)	1,842	16,589,449	10.58	83.37	50	666,372	20.07	141.04
0	0	0.00	-	0	0	0.00	-	住友信託銀行	0	0	0.00	-	0	0	0.00	-
0	0	0.00	-	0	0	0.00	-	(小計)	0	0	0.00	-	0	0	0.00	-
0	0	0.00	-	0	0	0.00	-	あおぞら銀行	0	0	0.00	-	0	0	0.00	-
0	0	0.00	-	0	0	0.00	-	(小計)	0	0	0.00	-	0	0	0.00	-
13	95,300	4.56	85.55	202	1,747,270	4.91	123.77	しまね信用金庫	968	7,311,469	4.66	95.06	39	319,681	9.63	95.83
8	60,500	2.90	92.51	108	1,166,300	3.28	152.36	米子信用金庫	503	4,878,951	3.11	94.01	13	74,927	2.26	45.98
23	265,600	12.72	132.09	418	5,252,420	14.76	123.95	島根中央信用金庫	2,036	21,841,561	13.93	92.92	56	732,213	22.05	195.63
16	169,500	8.12	201.55	196	2,613,360	7.34	124.42	日本海信用金庫	923	9,962,850	6.35	96.55	4	18,412	0.55	16.48
6	27,000	1.29	96.43	98	1,249,330	3.51	278.53	西中国信用金庫	332	3,340,090	2.13	97.14	2	10,055	0.30	20.01
0	0	0.00	-	0	0	0.00	-	信金中央金庫	0	0	0.00	-	0	0	0.00	-
66	617,900	29.58	126.11	1,022	12,028,680	33.80	134.19	(小計)	4,762	47,334,921	30.18	94.40	114	1,155,288	34.79	111.85
2	6,500	0.31	27.90	58	424,600	1.19	148.36	島根益田信用組合	544	3,671,376	2.34	88.97	13	38,096	1.15	112.16
0	0	0.00	-	0	0	0.00	-	朝銀西信用組合	0	0	0.00	-	0	0	0.00	-
0	0	0.00	-	0	0	0.00	-	信用組合広島商銀	0	0	0.00	-	0	0	0.00	-
2	6,500	0.31	27.90	58	424,600	1.19	148.36	(小計)	544	3,671,376	2.34	88.97	13	38,096	1.15	112.16
2	104,000	4.98	329.11	40	817,352	2.30	143.88	商工組合中央金庫	238	3,682,779	2.35	99.09	5	85,771	2.58	37.22
0	0	0.00	-	0	0	0.00	-	日本政策金融公庫	0	0	0.00	-	0	0	0.00	-
0	0	0.00	-	0	0	0.00	-	日本政策投資銀行	0	0	0.00	-	0	0	0.00	-
2	104,000	4.98	329.11	40	817,352	2.30	143.88	(小計)	238	3,682,779	2.35	99.09	5	85,771	2.58	37.22
0	0	0.00	-	0	0	0.00	-	中国労働金庫	0	0	0.00	-	0	0	0.00	-
0	0	0.00	-	0	0	0.00	-	(小計)	0	0	0.00	-	0	0	0.00	-
0	0	0.00	-	6	22,550	0.06	302.68	島根県農業協同組合	69	419,220	0.27	84.70	0	0	0.00	-
0	0	0.00	-	6	22,550	0.06	302.68	(小計)	69	419,220	0.27	84.70	0	0	0.00	-
0	0	0.00	-	0	0	0.00	-	JFしまね漁業協同組合	0	0	0.00	-	0	0	0.00	-
0	0	0.00	-	0	0	0.00	-	(小計)	0	0	0.00	-	0	0	0.00	-
0	0	0.00	-	0	0	0.00	-	産業再生機構	0	0	0.00	-	0	0	0.00	-
0	0	0.00	-	0	0	0.00	-	(小計)	0	0	0.00	-	0	0	0.00	-
178	2,088,570	100.00	112.05	2,616	35,585,879	100.00	118.07	合計	13,762	156,832,169	100.00	91.94	303	3,320,419	100.00	102.12

※平成27年3月2日に合併した農業協同組合 計11機関(下記)の実績、  
 および平成27年11月に合併した島根県信用農業協同組合連合会の実績は、「島根県農業協同組合」に計上しています。  
 ※平成27年度 島根県農業協同組合の前年比は、26年度の農業協同組合 計11機関の実績、  
 および島根県信用農業協同組合連合会の実績を合算した数値と比較しています。

※合併した農業協同組合 計11機関  
 くにびき農業協同組合、やすぎ農業協同組合、隠岐農業協同組合、隠岐どうぜん農業協同組合、雲南農業協同組合、いずも農業協同組合、斐川町農業協同組合、  
 石見銀山農業協同組合、島根おおち農業協同組合、いわみ中央農業協同組合、西いわみ農業協同組合

## 業種別保証状況 (平成28年1月)

(単位:千円・%)

当月承諾				当期承諾					債務残高				当期待弁			
件数	金額	構成比	前年比	件数	金額	構成比	前年比		件数	金額	構成比	前年比	件数	金額	構成比	前年比
3	5,100	0.24	19.84	97	1,702,440	4.78	113.20	食料品工業	474	7,931,057	5.06	92.42	12	91,474	2.75	47.24
1	5,000	0.24	55.56	16	345,900	0.97	42.13	繊維品工業	146	1,947,559	1.24	90.59	1	31,324	0.94	5.37
1	16,000	0.77	-	19	324,800	0.91	51.78	木材・木製品工業	123	1,998,807	1.27	88.64	0	0	0.00	-
2	22,000	1.05	-	23	285,000	0.80	336.88	家具・建具工業	112	757,417	0.48	88.64	0	0	0.00	-
0	0	0.00	-	6	74,000	0.21	112.63	紙工業	21	242,326	0.15	89.26	0	0	0.00	-
1	18,000	0.86	600.00	19	263,800	0.74	186.01	印刷・製本業	92	1,823,922	1.16	78.44	9	259,813	7.82	13864.09
0	0	0.00	-	0	0	0.00	-	化学工業	2	29,277	0.02	77.44	0	0	0.00	-
0	0	0.00	-	1	50,000	0.14	100.00	石油石炭製品工業	6	163,290	0.10	93.35	0	0	0.00	-
1	33,000	1.58	-	6	115,200	0.32	96.81	ゴム・プラスチック工業	29	726,766	0.46	91.40	0	0	0.00	-
0	0	0.00	-	0	0	0.00	-	皮革工業	1	41,928	0.03	86.00	1	1,309	0.04	-
1	66,000	3.16	226.03	20	489,400	1.38	80.07	窯業	101	1,818,597	1.16	78.26	1	4,493	0.14	-
3	75,000	3.59	937.50	30	698,550	1.96	111.46	機械工業	209	3,602,972	2.30	87.73	0	0	0.00	-
2	20,000	0.96	-	11	199,000	0.56	33.59	電気機器工業	91	1,797,093	1.15	96.46	0	0	0.00	-
0	0	0.00	-	7	339,000	0.95	294.78	車輜工業	45	1,012,601	0.65	89.60	1	30,026	0.90	-
1	1,000	0.05	33.33	6	67,500	0.19	78.03	船舶工業	32	319,504	0.20	91.00	0	0	0.00	-
1	4,500	0.22	75.00	21	369,700	1.04	104.73	金属工業	156	2,478,483	1.58	92.41	2	18,265	0.55	-
7	104,100	4.98	189.62	82	653,700	1.84	75.96	その他の工業	463	3,352,681	2.14	89.74	4	39,527	1.19	132.17
24	369,700	17.70	266.35	364	5,977,990	16.80	89.78	(製造業計)	2,103	30,044,281	19.16	89.19	31	476,231	14.34	41.08
0	0	0.00	-	9	50,300	0.14	76.21	農林漁業	34	190,577	0.12	94.05	0	0	0.00	-
0	0	0.00	-	8	285,000	0.80	163.51	鉱業	44	816,957	0.52	95.70	0	0	0.00	-
39	545,500	26.12	117.01	673	9,383,770	26.37	120.02	建設業	3,385	38,206,908	24.36	90.95	77	1,024,600	30.86	296.25
12	120,800	5.78	42.24	218	3,855,490	10.83	107.37	卸売業	1,139	17,735,168	11.31	94.57	14	138,297	4.17	202.53
33	360,400	17.26	77.54	525	6,865,497	19.29	124.37	小売業	2,684	28,104,484	17.92	90.77	93	1,153,843	34.75	186.28
14	84,700	4.06	71.90	211	1,826,482	5.13	150.58	飲食店	1,213	8,215,157	5.24	92.72	34	177,304	5.34	78.54
3	50,000	2.39	56.18	106	1,845,630	5.19	196.03	運送倉庫業	527	6,479,655	4.13	94.50	13	93,751	2.82	158.47
44	439,970	21.07	162.12	427	4,362,500	12.26	127.44	サービス業	2,279	22,514,277	14.36	93.34	34	195,435	5.89	40.54
5	23,000	1.10	383.33	53	806,220	2.27	131.56	不動産業	274	3,380,312	2.16	96.62	5	55,983	1.69	57.22
4	94,500	4.52	-	22	327,000	0.92	273.18	その他産業	80	1,144,393	0.73	147.39	2	4,975	0.15	-
154	1,718,870	82.30	99.63	2,252	29,607,889	83.20	126.10	(非製造業)	11,659	126,787,888	80.84	92.62	272	2,844,188	85.66	135.94
178	2,088,570	100.00	112.05	2,616	35,585,879	100.00	118.07	合計	13,762	156,832,169	100.00	91.94	303	3,320,419	100.00	102.12

当月承諾				当期承諾					債務残高				当期待弁			
件数	金額	構成比	前年比	件数	金額	構成比	前年比		件数	金額	構成比	前年比	件数	金額	構成比	前年比
6	137,600	6.59	2116.92	70	1,660,857	4.67	99.75	普通保証	625	12,351,731	7.88	96.85	25	331,436	9.98	101.22
0	0	0.00	-	1	35,000	0.10	77.78	根保証	1	35,000	0.02	77.78	0	0	0.00	-
0	0	0.00	-	0	0	0.00	-	無担保追認	2	6,667	0.00	93.24	0	0	0.00	-
0	0	0.00	-	0	0	0.00	-	アップ500小企業追認	26	43,214	0.03	55.67	6	12,555	0.38	97.77
4	63,000	3.02	157.50	22	300,000	0.84	82.08	アドバンス3000	18	319,208	0.20	102.83	4	22,331	0.67	-
0	0	0.00	-	4	20,980	0.06	27.71	ごうぎんクイック	35	156,841	0.10	73.66	2	5,797	0.17	37.46
0	0	0.00	-	0	0	0.00	-	しまぎんサポート	12	37,910	0.02	73.15	0	0	0.00	-
0	0	0.00	-	0	0	0.00	-	鳥銀・活力II	1	1,080	0.00	66.67	0	0	0.00	-
0	0	0.00	-	1	6,000	0.02	120.00	島中タイムリー	4	16,584	0.01	131.10	0	0	0.00	-
0	0	0.00	-	1	10,000	0.03	100.00	日信インパクト	2	17,328	0.01	89.63	0	0	0.00	-
0	0	0.00	-	1	10,000	0.03	250.00	しまね信金スィフト	5	27,048	0.02	102.10	0	0	0.00	-
0	0	0.00	-	0	0	0.00	-	にししんワーク	1	2,786	0.00	21.78	0	0	0.00	-
1	24,000	1.15	60.00	30	486,000	1.37	62.95	当座貸越	84	1,529,000	0.97	70.01	0	0	0.00	-
0	0	0.00	-	0	0	0.00	-	長期経営資金	18	561,345	0.36	84.12	0	0	0.00	-
14	35,000	1.68	49.65	239	1,050,800	2.95	83.60	カードローン	561	2,609,100	1.66	89.80	0	0	0.00	-
0	0	0.00	-	0	0	0.00	-	安定化(金融環境)	3	41,250	0.03	53.19	1	13,243	0.40	-
0	0	0.00	-	0	0	0.00	-	中堅企業特別	0	0	0.00	-	0	0	0.00	-
1	80,000	3.83	-	4	184,000	0.52	76.67	特定社債	19	952,000	0.61	156.58	0	0	0.00	-
1	4,000	0.19	100.00	32	873,600	2.45	98.43	流動資産担保	38	924,800	0.59	98.27	0	0	0.00	-
0	0	0.00	-	0	0	0.00	-	企業フォローアップ	10	507,822	0.32	94.61	0	0	0.00	-
0	0	0.00	-	0	0	0.00	-	サポートプラン	101	2,672,127	1.70	60.24	9	337,111	10.15	2234.74
0	0	0.00	-	0	0	0.00	-	サポートプランII	70	2,082,951	1.33	78.43	2	61,265	1.85	288.99
8	72,000	3.45	21.05	194	4,286,000	12.04	111.15	当座貸越プレミア	439	9,185,000	5.86	113.07	0	0	0.00	-
33	443,000	21.21	509.20	492	7,993,500	22.46	302.44	リード5000	731	11,869,500	7.57	98.83	1	50,740	1.53	335.67
0	0	0.00	-	2	6,000	0.02	50.42	全国小口	47	89,782	0.06	59.96	6	17,930	0.54	202.07
0	0	0.00	-	0	0	0.00	-	事業再生円滑化	0	0	0.00	-	0	0	0.00	-
0	0	0.00	-	0	0	0.00	-	事業再生保証	0	0	0.00	-	0	0	0.00	-
0	0	0.00	-	0	0	0.00	-	景気対応緊急保証	255	5,292,740	3.37	70.35	3	21,837	0.66	10.36
0	0	0.00	-	0	0	0.00	-	農商工等連携事業	0	0	0.00	-	0	0	0.00	-
0	0	0.00	-	0	0	0.00	-	予約保証	7	25,631	0.02	65.04	1	2,357	0.07	-
0	0	0.00	-	0	0	0.00	-	東日本大震災復興緊急	1	3,400	0.00	70.25	0	0	0.00	-
0	0	0.00	-	1	44,000	0.12	100.00	特定信用状	0	0	0.00	-	0	0	0.00	-
56	217,870	10.43	91.36	685	2,613,410	7.34	88.43	かなえ	2,757	7,719,735	4.92	97.79	39	100,730	3.03	110.79
0	0	0.00	-	0	0	0.00	-	経営力強化保証	3	21,275	0.01	114.06	0	0	0.00	-
0	0	0.00	-	0	0	0.00	-	あゆみ	21	43,045	0.03	77.79	1	2,550	0.08	-
0	0	0.00	-	0	0	0.00	-	経営者保証ガイドライン対応保証制度	0	0	0.00	-	0	0	0.00	-
0	0	0.00	-	25	1,080,462	3.04	576.25	事業再生計画実施関連保証制度	45	1,583,326	1.01	857.03	0	0	0.00	-
8	25,100	1.20	34.91	154	732,370	2.06	294.42	緑	248	1,090,237	0.70	509.38	0	0	0.00	-
0	0	0.00	-	14	255,840	0.72	1776.67	翔	24	423,193	0.27	-	0	0	0.00	-
132	1,101,570	52.74	118.16	1,972	21,648,819	60.84	140.85	(小計)	6,214	62,242,656	39.69	96.05	100	979,882	29.51	125.86
0	0	0.00	-	8	94,000	0.26	120.51	一般設備	174	1,274,144	0.81	71.62	5	34,333	1.03	59.27
0	0	0.00	-	16	231,000	0.65	78.17	一般運転	186	1,881,792	1.20	81.20	22	210,860	6.35	143.58
0	0	0.00	-	2	17,500	0.05	194.44	小規模企業育成	92	278,614	0.18	72.52	8	23,059	0.69	51.89
2	3,100	0.15	516.67	37	114,500	0.32	103.15	小規模企業特別	243	415,665	0.27	86.21	6	11,035	0.33	94.68
0	0	0.00	-	0	0	0.00	-	特別目的	6	56,197	0.04	44.39	1	1,793	0.05	16.83
5	86,000	4.12	396.31	33	318,600	0.90	89.57	創業者支援	572	2,660,222	1.70	80.00	22	87,277	2.63	141.08
0	0	0.00	-	0	0	0.00	-	構造転換支援	125	3,106,485	1.98	74.94	6	173,860	5.24	103.07
0	0	0.00	-	0	0	0.00	-	再生支援	1	3,878	0.00	99.92	0	0	0.00	-
0	0	0.00	-	0	0	0.00	-	経営革新	29	405,183	0.26	71.39	1	10,119	0.30	256.89
0	0	0.00	-	0	0	0.00	-	環境整備	2	10,992	0.01	70.93	0	0	0.00	-
0	0	0.00	-	0	0	0.00	-	買物の場整備	2	61,740	0.04	89.90	0	0	0.00	-
0	0	0.00	-	0	0	0.00	-	おもてなし処整備	22	379,409	0.24	85.10	1	6,172	0.19	-
2	44,000	2.11	-	11	334,400	0.94	298.04	収益体質強化	95	1,925,925	1.23	98.71	0	0	0.00	-
0	0	0.00	-	0	0	0.00	-	長期経営	94	1,156,206	0.74	70.40	10	105,645	3.18	46.43
8	355,500	17.02	141.63	93	3,382,200	9.50	105.80	長期借換	434	14,571,522	9.29	120.01	5	157,005	4.73	1051.26
1	23,300	1.12	89.62	17	803,860	2.26	35.43	経営力強化	91	4,600,951	2.93	118.20	2	19,373	0.58	-
0	0	0.00	-	0	0	0.00	-	県25年豪雨	5	50,010	0.03	69.55	0	0	0.00	-
0	0	0.00	-	0	0	0.00	-	消費税対策	6	43,643	0.03	105.01	0	0	0.00	-
28	475,100	22.75	-	426	8,625,000	24.24	-	円安等	414	8,159,606	5.20	-	0	0	0.00	-
0	0	0.00	-	0	0	0.00	-	経営支援	4	45,075	0.03	50.65	2	20,705	0.62	-
0	0	0.00	-	0	0	0.00	-	セーフティネット	3	53,774	0.03	75.93	0	0	0.00	-
0	0	0.00	-	0	0	0.00	-	資金繰り円滑化支援	2,534	19,928,521	12.71	68.22	66	796,027	23.97	116.56
0	0	0.00	-	0	0	0.00	-	資金繰り安定化対応	2,346	32,367,675	20.64	77.99	46	683,274	20.58	113.53
0	0	0.00	-	0	0	0.00	-	東日本大震災緊急対策資金	46	823,696	0.53	76.29	0	0	0.00	-
0	0	0.00	-	1	16,000	0.04	-	環境資金	6	84,216	0.05	94.03	0	0	0.00	-
0	0	0.00	-	0	0	0.00	-	県その他	12	224,665	0.14	85.55	0	0	0.00	-
46	987,000	47.26	105.94	644	13,937,060	39.16	94.37	(小計)	7,544	94,569,806	60.30	89.43	203	2,340,537	70.49	94.64
0	0	0.00	-	0	0	0.00	-	松江市テナント事業	3	12,010	0.01	72.90	0	0	0.00	-
0	0	0.00	-	0	0	0.00	-	安来市	1	7,697	0.00	85.37	0	0	0.00	-
0	0	0.00	-	0	0	0.00	-	市町村その他	0	0	0.00	-	0	0	0.00	-
0	0	0.00	-	0	0	0.00	-	(小計)	4	19,707	0.01	77.31	0	0	0.00	-
178	2,088,570	100.00	112.05	2,616	35,585,879	100.00	118.07	合計	13,762	156,832,169	100.00	91.94	303	3,320,419	100.00	102.12

地区別保証状況 (平成28年1月)

(単位:千円・%)

当月承諾				当期承諾					債務残高				当期代弁			
件数	金額	構成比	前年比	件数	金額	構成比	前年比		件数	金額	構成比	前年比	件数	金額	構成比	前年比
52	565,400	27.07	80.05	689	9,052,119	25.44	114.24	松江市	4,055	45,980,032	29.32	91.72	115	1,221,224	36.78	126.11
16	209,000	10.01	191.74	226	3,619,500	10.17	144.60	浜田市	1,121	14,327,007	9.14	94.51	9	48,662	1.47	18.10
41	448,370	21.47	73.66	647	9,648,140	27.11	116.90	出雲市	3,176	39,059,412	24.91	91.54	75	1,008,089	30.36	211.35
16	249,000	11.92	438.38	211	2,676,490	7.52	90.55	益田市	1,190	12,662,760	8.07	92.84	14	42,634	1.28	24.11
6	55,700	2.67	159.60	134	1,887,510	5.30	110.14	大田市	764	9,334,754	5.95	88.13	28	259,716	7.82	105.69
9	39,100	1.87	54.76	114	1,255,190	3.53	81.95	安来市	640	7,176,418	4.58	90.96	9	88,466	2.66	68.54
6	93,000	4.45	413.33	100	1,378,800	3.87	99.96	江津市	549	6,349,035	4.05	94.34	9	67,291	2.03	34.93
9	140,000	6.70	132.08	157	1,505,130	4.23	99.35	雲南市	757	7,020,704	4.48	92.62	12	146,045	4.40	177.22
155	1,799,570	86.16	104.90	2,278	31,022,879	87.18	111.69	(市計)	12,252	141,910,122	90.49	91.91	271	2,882,127	86.80	113.43
2	23,000	1.10	73.25	44	437,700	1.23	162.29	奥出雲町	226	2,022,033	1.29	89.84	5	29,419	0.89	5.02
2	23,000	1.10	73.25	44	437,700	1.23	162.29	(仁多郡)	226	2,022,033	1.29	89.84	5	29,419	0.89	5.02
2	5,000	0.24	18.52	32	431,770	1.21	174.81	飯南町	122	1,305,731	0.83	93.59	1	2,078	0.06	26.34
2	5,000	0.24	18.52	32	431,770	1.21	174.81	(飯石郡)	122	1,305,731	0.83	93.59	1	2,078	0.06	26.34
0	0	0.00	-	18	140,200	0.39	182.08	川本町	85	603,805	0.39	93.91	1	2,550	0.08	-
1	2,000	0.10	-	22	247,500	0.70	241.70	美郷町	77	681,309	0.43	94.43	1	30,026	0.90	205.18
2	30,000	1.44	120.00	34	395,300	1.11	90.09	邑南町	183	1,885,167	1.20	92.12	5	20,198	0.61	133.58
3	32,000	1.53	118.52	74	783,000	2.20	126.66	(邑智郡)	345	3,170,281	2.02	92.95	7	52,774	1.59	177.36
4	57,500	2.75	244.68	46	948,900	2.67	490.89	津和野町	197	2,210,546	1.41	97.40	4	27,820	0.84	-
2	2,200	0.11	220.00	30	355,510	1.00	103.95	吉賀町	131	1,263,432	0.81	88.46	1	2,816	0.08	16.46
6	59,700	2.86	243.67	76	1,304,410	3.67	243.68	(鹿足郡)	328	3,473,978	2.22	93.95	5	30,636	0.92	179.08
5	81,300	3.89	478.24	87	1,370,620	3.85	306.63	隠岐の島町	357	3,879,610	2.47	90.34	12	303,457	9.14	436.29
3	35,000	1.68	-	9	59,000	0.17	85.76	海士町	54	210,539	0.13	103.25	0	0	0.00	-
2	53,000	2.54	311.76	9	81,500	0.23	57.15	西ノ島町	57	559,325	0.36	87.51	2	19,928	0.60	-
0	0	0.00	-	6	45,000	0.13	1000.00	知夫村	13	95,030	0.06	131.47	0	0	0.00	-
10	169,300	8.11	439.74	111	1,556,120	4.37	234.74	(隠岐郡)	481	4,744,504	3.03	91.07	14	323,385	9.74	464.94
23	289,000	13.84	194.74	337	4,513,000	12.68	193.43	(郡計)	1,502	14,716,527	9.38	92.18	32	438,292	13.20	61.67
0	0	0.00	-	1	50,000	0.14	166.67	(県外)	8	205,520	0.13	93.23	0	0	0.00	-
178	2,088,570	100.00	112.05	2,616	35,585,879	100.00	118.07	合計	13,762	156,832,169	100.00	91.94	303	3,320,419	100.00	102.12

県小規模企業育成資金及び小規模企業特別資金地区別保証状況

(平成28年1月)

(単位:千円・%)

当月融資実行			当期融資実行				融資残高		
件数	金額	構成比	件数	金額	構成比		件数	金額	構成比
0	0	0.00	2	5,500	4.17	松江市	64	80,363	11.58
2	3,100	100.00	12	29,500	22.35	浜田市	53	109,707	15.80
0	0	0.00	1	12,500	9.47	出雲市	44	103,985	14.98
0	0	0.00	14	55,300	41.89	益田市	49	105,735	15.23
0	0	0.00	0	0	0.00	大田市	13	53,445	7.70
0	0	0.00	0	0	0.00	安来市	13	23,248	3.35
0	0	0.00	5	17,600	13.33	江津市	25	74,948	10.80
0	0	0.00	0	0	0.00	雲南市	21	36,378	5.24
2	3,100	100.00	34	120,400	91.21	(市計)	282	587,809	84.66
0	0	0.00	0	0	0.00	奥出雲町	4	9,950	1.43
0	0	0.00	0	0	0.00	(仁多郡)	4	9,950	1.43
0	0	0.00	0	0	0.00	飯南町	2	7,174	1.03
0	0	0.00	0	0	0.00	(飯石郡)	2	7,174	1.03
0	0	0.00	3	7,600	5.76	川本町	10	15,632	2.25
0	0	0.00	0	0	0.00	美郷町	2	2,524	0.36
0	0	0.00	0	0	0.00	邑南町	13	21,883	3.15
0	0	0.00	3	7,600	5.76	(邑智郡)	25	40,039	5.77
0	0	0.00	0	0	0.00	津和野町	10	24,678	3.55
0	0	0.00	1	1,200	0.91	吉賀町	4	7,667	1.10
0	0	0.00	1	1,200	0.91	(鹿足郡)	14	32,345	4.66
0	0	0.00	1	2,800	2.12	隠岐の島町	8	16,962	2.44
0	0	0.00	0	0	0.00	海士町	0	0	0.00
0	0	0.00	0	0	0.00	西ノ島町	0	0	0.00
0	0	0.00	0	0	0.00	知夫村	0	0	0.00
0	0	0.00	1	2,800	2.12	(隠岐郡)	8	16,962	2.44
0	0	0.00	5	11,600	8.79	(郡計)	53	106,470	15.34
2	3,100	100.00	39	132,000	100.00	合計	335	694,279	100.00

※斡旋商工団体ベースで集計しています

※小規模企業育成資金及び小規模企業特別資金の合算値です。



## 金額別保証状況

(平成28年1月)

(単位:千円・%)

	当月承諾				当期承諾			
	件数	金額	構成比	前年比	件数	金額	構成比	前年比
1,000千円以下	14	12,700	0.61	87.71	152	132,010	0.37	100.67
2,000 "	19	35,100	1.68	74.52	270	488,680	1.37	103.51
3,000 "	25	71,100	3.40	106.76	266	761,510	2.14	88.82
4,000 "	10	36,870	1.77	124.14	124	465,900	1.31	93.60
5,000 "	26	128,000	6.13	118.08	376	1,858,900	5.22	121.19
10,000 "	31	251,800	12.06	84.67	605	5,197,730	14.61	132.24
15,000 "	6	77,600	3.72	49.40	152	2,054,620	5.77	109.82
20,000 "	17	328,000	15.70	128.02	206	3,929,012	11.04	115.43
30,000 "	15	395,300	18.93	118.71	199	5,466,216	15.36	129.45
50,000 "	9	351,100	16.81	85.63	177	7,872,001	22.12	125.33
60,000 "	1	53,000	2.54	-	17	978,000	2.75	84.84
70,000 "	3	188,000	9.00	293.75	21	1,404,800	3.95	110.61
80,000 "	2	160,000	7.66	200.00	31	2,452,400	6.89	111.89
100,000 "	0	0	0.00	-	6	567,500	1.59	141.88
120,000 "	0	0	0.00	-	6	674,300	1.89	280.96
150,000 "	0	0	0.00	-	4	578,000	1.62	128.44
200,000 "	0	0	0.00	-	4	704,300	1.98	57.10
200,000千円超	0	0	0.00	-	0	0	0.00	-
合計	178	2,088,570	100.00	112.05	2,616	35,585,879	100.00	118.07

## 期間別保証状況

(平成28年1月)

(単位:千円・%)

	当月承諾				当期承諾			
	件数	金額	構成比	前年比	件数	金額	構成比	前年比
3ヵ月以内	5	28,400	1.36	154.35	35	220,860	0.62	114.38
6ヵ月 "	6	76,000	3.64	157.02	35	487,460	1.37	95.36
1ヵ年 "	4	58,700	2.81	169.16	63	1,680,000	4.72	96.47
2ヵ年 "	56	524,000	25.09	102.04	972	13,464,170	37.84	165.51
3ヵ年 "	3	6,500	0.31	67.01	61	191,720	0.54	73.39
4ヵ年 "	2	3,700	0.18	52.86	36	85,170	0.24	146.39
5ヵ年 "	25	152,570	7.30	177.24	280	1,606,717	4.52	109.47
7ヵ年 "	34	256,200	12.27	107.60	554	4,144,120	11.65	114.63
10ヵ年 "	35	692,400	33.15	101.93	480	9,944,250	27.94	88.88
10ヵ年超	8	290,100	13.89	126.79	100	3,761,412	10.57	126.77
合計	178	2,088,570	100.00	112.05	2,616	35,585,879	100.00	118.07

## 資金使途別保証状況

(平成28年1月)

(単位:千円・%)

	当月承諾				当期承諾			
	件数	金額	構成比	前年比	件数	金額	構成比	前年比
運 転	99	1,326,300	63.50	111.91	1,290	18,257,359	51.31	98.24
設 備	6	57,000	2.73	67.95	86	1,052,660	2.96	96.44
運転・設備	73	705,270	33.77	118.53	1,240	16,275,860	45.74	155.56
合計	178	2,088,570	100.00	112.05	2,616	35,585,879	100.00	118.07

## 新規・継続別保証状況

(平成28年1月)

(単位:千円・%)

	当月承諾				当期承諾			
	件数	金額	構成比	前年比	件数	金額	構成比	前年比
新 規	20	129,970	6.22	92.92	279	1,513,270	4.25	100.51
継 続	158	1,958,600	93.78	113.60	2,337	34,072,609	95.75	119.00
合計	178	2,088,570	100.00	112.05	2,616	35,585,879	100.00	118.07

本支店別保証状況 (平成28年1月)

(単位:千円・%)

		保証承諾						保証債務残高		
		当月中	構成比	前年比	当期中	構成比	前年比	当月末	構成比	前年比
本店	件数	84	47.19	84.85	1,147	43.85	110.29	6,289	45.70	94.46
	金額	941,800	45.09	96.04	14,238,029	40.01	117.19	68,221,879	43.50	91.48
出雲支店	件数	47	26.4	97.92	781	29.85	117.27	3,932	28.57	93.31
	金額	504,070	24.13	78.32	11,535,650	32.42	115.74	48,488,018	30.92	91.14
浜田支店	件数	25	14.04	119.05	400	15.29	110.19	2,018	14.66	95.64
	金額	334,000	15.99	210.73	5,781,300	16.25	128.46	23,849,032	15.21	94.22
益田支店	件数	22	12.36	169.23	288	11.01	111.63	1,523	11.07	96.27
	金額	308,700	14.78	379.70	4,030,900	11.33	114.48	16,273,240	10.38	93.08
計	件数	178	100.00	98.34	2,616	100.00	112.42	13,762	100.00	94.49
	金額	2,088,570	100.00	112.05	35,585,879	100.00	118.07	156,832,169	100.00	91.94

		代位弁済					
		当月中	構成比	前年比	当期中	構成比	前年比
本店	件数	11	44.00	275.00	156	51.49	113.87
	金額	84,200	42.91	138.76	1,810,616	54.53	98.21
出雲支店	件数	9	36.00	100.00	102	33.66	120.00
	金額	83,340	42.48	197.39	1,266,979	38.16	175.31
浜田支店	件数	3	12.00	300.00	26	8.58	47.27
	金額	18,612	9.49	202.46	169,554	5.11	34.51
益田支店	件数	2	8.00	66.67	19	6.27	61.29
	金額	10,055	5.12	53.36	73,270	2.21	37.78
計	件数	25	100.00	147.06	303	100.00	98.38
	金額	196,207	100.00	149.85	3,320,419	100.00	102.12

## 事業概況

(平成28年1月)

(単位:千円)

当月中					当月末				
件数	金額	前年比			件数	金額	前年比		
		件数	金額				件数	金額	
				申込	期首繰越	19	305,000	237.50	627.57
196	2,156,890	98.99	100.27		当期中	2,645	35,887,449	112.17	116.49
0	0	-	-	拒絶		0	0	-	-
1	23,000	100.00	57.50	申込取消		21	298,750	123.53	116.34
	3,050		290.48	査定減額			8,550		9.79
				調査中		27	299,270	122.73	80.32
				承諾	期首繰越	14,525	171,468,837	95.64	92.89
178	2,088,570	98.34	112.05		当期中	2,616	35,585,879	112.42	118.07
0	0	-	-	保証後取消		5	100,250	62.50	52.35
214	3,433,438	92.64	87.87	償還		3,007	45,745,393	116.19	114.17
25	195,311	147.06	149.53	代位弁済(元金)		303	3,301,553	98.38	102.14
				貸付報告未着		64	1,075,350	139.13	162.43
				保証債務残高		13,762	156,832,169	94.49	91.94
				代位弁済	期首繰越	467	1,760,390	126.56	123.23
25	195,311	147.06	149.53		元金	303	3,301,553	98.38	102.14
	896		276.82		当期中 利息		18,866		98.85
25	196,207	147.06	149.85	計	303	3,320,419	98.38	102.12	
	14,867	-	82.62	回収			235,977	-	157.04
0	0	-	-	償却		0	0	-	-
				求償権残高		763	4,844,833	114.91	106.95

金融機関別保証状況

(平成28年1月)

(単位:千円・%)

当月承諾				当期承諾					債務残高				当期待弁			
件数	金額	構成比	前年比	件数	金額	構成比	前年比		件数	金額	構成比	前年比	件数	金額	構成比	前年比
0	0	0.00	-	2	170,000	0.48	94.44	みずほ銀行	27	572,337	0.36	93.52	0	0	0.00	-
0	0	0.00	-	2	23,000	0.06	14.38	三菱東京UFJ銀行	19	450,554	0.29	81.92	0	0	0.00	-
0	0	0.00	-	0	0	0.00	-	りそな銀行	7	215,035	0.14	92.65	0	0	0.00	-
0	0	0.00	-	4	193,000	0.54	56.76	(小計)	53	1,237,926	0.79	88.80	0	0	0.00	-
79	1,049,270	50.24	108.04	1,115	17,546,837	49.31	115.55	山陰合同銀行	5,767	77,155,300	49.20	92.00	119	1,365,720	41.13	97.76
9	51,600	2.47	38.88	83	1,274,690	3.58	107.05	鳥取銀行	362	4,649,203	2.96	97.56	2	9,172	0.28	11.53
2	30,000	1.44	-	27	340,720	0.96	72.80	山口銀行	100	1,717,525	1.10	94.07	0	0	0.00	-
0	0	0.00	-	4	135,000	0.38	157.89	広島銀行	23	329,043	0.21	110.67	0	0	0.00	-
0	0	0.00	-	0	0	0.00	-	中国銀行	2	45,427	0.03	92.32	0	0	0.00	-
90	1,130,870	54.15	102.44	1,229	19,297,247	54.23	113.99	(小計)	6,254	83,896,498	53.49	92.39	121	1,374,892	41.41	93.11
18	229,300	10.98	106.55	257	2,802,450	7.88	92.06	島根銀行	1,842	16,589,449	10.58	83.37	50	666,372	20.07	141.04
18	229,300	10.98	106.55	257	2,802,450	7.88	92.06	(小計)	1,842	16,589,449	10.58	83.37	50	666,372	20.07	141.04
0	0	0.00	-	0	0	0.00	-	住友信託銀行	0	0	0.00	-	0	0	0.00	-
0	0	0.00	-	0	0	0.00	-	(小計)	0	0	0.00	-	0	0	0.00	-
0	0	0.00	-	0	0	0.00	-	あおぞら銀行	0	0	0.00	-	0	0	0.00	-
0	0	0.00	-	0	0	0.00	-	(小計)	0	0	0.00	-	0	0	0.00	-
13	95,300	4.56	85.55	202	1,747,270	4.91	123.77	しまね信用金庫	968	7,311,469	4.66	95.06	39	319,681	9.63	95.83
8	60,500	2.90	92.51	108	1,166,300	3.28	152.36	米子信用金庫	503	4,878,951	3.11	94.01	13	74,927	2.26	45.98
23	265,600	12.72	132.09	418	5,252,420	14.76	123.95	島根中央信用金庫	2,036	21,841,561	13.93	92.92	56	732,213	22.05	195.63
16	169,500	8.12	201.55	196	2,613,360	7.34	124.42	日本海信用金庫	923	9,962,850	6.35	96.55	4	18,412	0.55	16.48
6	27,000	1.29	96.43	98	1,249,330	3.51	278.53	西中国信用金庫	332	3,340,090	2.13	97.14	2	10,055	0.30	20.01
0	0	0.00	-	0	0	0.00	-	信金中央金庫	0	0	0.00	-	0	0	0.00	-
66	617,900	29.58	126.11	1,022	12,028,680	33.80	134.19	(小計)	4,762	47,334,921	30.18	94.40	114	1,155,288	34.79	111.85
2	6,500	0.31	27.90	58	424,600	1.19	148.36	島根益田信用組合	544	3,671,376	2.34	88.97	13	38,096	1.15	112.16
0	0	0.00	-	0	0	0.00	-	朝銀西信用組合	0	0	0.00	-	0	0	0.00	-
0	0	0.00	-	0	0	0.00	-	信用組合広島商銀	0	0	0.00	-	0	0	0.00	-
2	6,500	0.31	27.90	58	424,600	1.19	148.36	(小計)	544	3,671,376	2.34	88.97	13	38,096	1.15	112.16
2	104,000	4.98	329.11	40	817,352	2.30	143.88	商工組合中央金庫	238	3,682,779	2.35	99.09	5	85,771	2.58	37.22
0	0	0.00	-	0	0	0.00	-	日本政策金融公庫	0	0	0.00	-	0	0	0.00	-
0	0	0.00	-	0	0	0.00	-	日本政策投資銀行	0	0	0.00	-	0	0	0.00	-
2	104,000	4.98	329.11	40	817,352	2.30	143.88	(小計)	238	3,682,779	2.35	99.09	5	85,771	2.58	37.22
0	0	0.00	-	0	0	0.00	-	中国労働金庫	0	0	0.00	-	0	0	0.00	-
0	0	0.00	-	0	0	0.00	-	(小計)	0	0	0.00	-	0	0	0.00	-
0	0	0.00	-	6	22,550	0.06	302.68	島根県農業協同組合	69	419,220	0.27	84.70	0	0	0.00	-
0	0	0.00	-	6	22,550	0.06	302.68	(小計)	69	419,220	0.27	84.70	0	0	0.00	-
0	0	0.00	-	0	0	0.00	-	JFしまね漁業協同組合	0	0	0.00	-	0	0	0.00	-
0	0	0.00	-	0	0	0.00	-	(小計)	0	0	0.00	-	0	0	0.00	-
0	0	0.00	-	0	0	0.00	-	産業再生機構	0	0	0.00	-	0	0	0.00	-
0	0	0.00	-	0	0	0.00	-	(小計)	0	0	0.00	-	0	0	0.00	-
178	2,088,570	100.00	112.05	2,616	35,585,879	100.00	118.07	合計	13,762	156,832,169	100.00	91.94	303	3,320,419	100.00	102.12

※平成27年3月2日に合併した農業協同組合 計11機関(下記)の実績、  
 および平成27年11月に合併した島根県信用農業協同組合連合会の実績は、「島根県農業協同組合」に計上しています。  
 ※平成27年度 島根県農業協同組合の前年比は、26年度の農業協同組合 計11機関の実績、  
 および島根県信用農業協同組合連合会の実績を合算した数値と比較しています。

※合併した農業協同組合 計11機関  
 くにびき農業協同組合、やすぎ農業協同組合、隠岐農業協同組合、隠岐どうぜん農業協同組合、雲南農業協同組合、いずも農業協同組合、斐川町農業協同組合、  
 石見銀山農業協同組合、島根おおち農業協同組合、いわみ中央農業協同組合、西いわみ農業協同組合

## 業種別保証状況 (平成28年1月)

(単位:千円・%)

当月承諾				当期承諾					債務残高				当期待弁			
件数	金額	構成比	前年比	件数	金額	構成比	前年比		件数	金額	構成比	前年比	件数	金額	構成比	前年比
3	5,100	0.24	19.84	97	1,702,440	4.78	113.20	食料品工業	474	7,931,057	5.06	92.42	12	91,474	2.75	47.24
1	5,000	0.24	55.56	16	345,900	0.97	42.13	繊維品工業	146	1,947,559	1.24	90.59	1	31,324	0.94	5.37
1	16,000	0.77	-	19	324,800	0.91	51.78	木材・木製品工業	123	1,998,807	1.27	88.64	0	0	0.00	-
2	22,000	1.05	-	23	285,000	0.80	336.88	家具・建具工業	112	757,417	0.48	88.64	0	0	0.00	-
0	0	0.00	-	6	74,000	0.21	112.63	紙工業	21	242,326	0.15	89.26	0	0	0.00	-
1	18,000	0.86	600.00	19	263,800	0.74	186.01	印刷・製本業	92	1,823,922	1.16	78.44	9	259,813	7.82	13864.09
0	0	0.00	-	0	0	0.00	-	化学工業	2	29,277	0.02	77.44	0	0	0.00	-
0	0	0.00	-	1	50,000	0.14	100.00	石油石炭製品工業	6	163,290	0.10	93.35	0	0	0.00	-
1	33,000	1.58	-	6	115,200	0.32	96.81	ゴム・プラスチック工業	29	726,766	0.46	91.40	0	0	0.00	-
0	0	0.00	-	0	0	0.00	-	皮革工業	1	41,928	0.03	86.00	1	1,309	0.04	-
1	66,000	3.16	226.03	20	489,400	1.38	80.07	窯業	101	1,818,597	1.16	78.26	1	4,493	0.14	-
3	75,000	3.59	937.50	30	698,550	1.96	111.46	機械工業	209	3,602,972	2.30	87.73	0	0	0.00	-
2	20,000	0.96	-	11	199,000	0.56	33.59	電気機器工業	91	1,797,093	1.15	96.46	0	0	0.00	-
0	0	0.00	-	7	339,000	0.95	294.78	車輜工業	45	1,012,601	0.65	89.60	1	30,026	0.90	-
1	1,000	0.05	33.33	6	67,500	0.19	78.03	船舶工業	32	319,504	0.20	91.00	0	0	0.00	-
1	4,500	0.22	75.00	21	369,700	1.04	104.73	金属工業	156	2,478,483	1.58	92.41	2	18,265	0.55	-
7	104,100	4.98	189.62	82	653,700	1.84	75.96	その他の工業	463	3,352,681	2.14	89.74	4	39,527	1.19	132.17
24	369,700	17.70	266.35	364	5,977,990	16.80	89.78	(製造業計)	2,103	30,044,281	19.16	89.19	31	476,231	14.34	41.08
0	0	0.00	-	9	50,300	0.14	76.21	農林漁業	34	190,577	0.12	94.05	0	0	0.00	-
0	0	0.00	-	8	285,000	0.80	163.51	鉱業	44	816,957	0.52	95.70	0	0	0.00	-
39	545,500	26.12	117.01	673	9,383,770	26.37	120.02	建設業	3,385	38,206,908	24.36	90.95	77	1,024,600	30.86	296.25
12	120,800	5.78	42.24	218	3,855,490	10.83	107.37	卸売業	1,139	17,735,168	11.31	94.57	14	138,297	4.17	202.53
33	360,400	17.26	77.54	525	6,865,497	19.29	124.37	小売業	2,684	28,104,484	17.92	90.77	93	1,153,843	34.75	186.28
14	84,700	4.06	71.90	211	1,826,482	5.13	150.58	飲食店	1,213	8,215,157	5.24	92.72	34	177,304	5.34	78.54
3	50,000	2.39	56.18	106	1,845,630	5.19	196.03	運送倉庫業	527	6,479,655	4.13	94.50	13	93,751	2.82	158.47
44	439,970	21.07	162.12	427	4,362,500	12.26	127.44	サービス業	2,279	22,514,277	14.36	93.34	34	195,435	5.89	40.54
5	23,000	1.10	383.33	53	806,220	2.27	131.56	不動産業	274	3,380,312	2.16	96.62	5	55,983	1.69	57.22
4	94,500	4.52	-	22	327,000	0.92	273.18	その他産業	80	1,144,393	0.73	147.39	2	4,975	0.15	-
154	1,718,870	82.30	99.63	2,252	29,607,889	83.20	126.10	(非製造業)	11,659	126,787,888	80.84	92.62	272	2,844,188	85.66	135.94
178	2,088,570	100.00	112.05	2,616	35,585,879	100.00	118.07	合計	13,762	156,832,169	100.00	91.94	303	3,320,419	100.00	102.12

当月承諾				当期承諾					債務残高				当期待弁			
件数	金額	構成比	前年比	件数	金額	構成比	前年比		件数	金額	構成比	前年比	件数	金額	構成比	前年比
6	137,600	6.59	2116.92	70	1,660,857	4.67	99.75	普通保証	625	12,351,731	7.88	96.85	25	331,436	9.98	101.22
0	0	0.00	-	1	35,000	0.10	77.78	根保証	1	35,000	0.02	77.78	0	0	0.00	-
0	0	0.00	-	0	0	0.00	-	無担保追認	2	6,667	0.00	93.24	0	0	0.00	-
0	0	0.00	-	0	0	0.00	-	アップ500小企業追認	26	43,214	0.03	55.67	6	12,555	0.38	97.77
4	63,000	3.02	157.50	22	300,000	0.84	82.08	アドバンス3000	18	319,208	0.20	102.83	4	22,331	0.67	-
0	0	0.00	-	4	20,980	0.06	27.71	ごうぎんクイック	35	156,841	0.10	73.66	2	5,797	0.17	37.46
0	0	0.00	-	0	0	0.00	-	しまぎんサポート	12	37,910	0.02	73.15	0	0	0.00	-
0	0	0.00	-	0	0	0.00	-	鳥銀・活力II	1	1,080	0.00	66.67	0	0	0.00	-
0	0	0.00	-	1	6,000	0.02	120.00	島中タイムリー	4	16,584	0.01	131.10	0	0	0.00	-
0	0	0.00	-	1	10,000	0.03	100.00	日信インパクト	2	17,328	0.01	89.63	0	0	0.00	-
0	0	0.00	-	1	10,000	0.03	250.00	しまね信金スィフト	5	27,048	0.02	102.10	0	0	0.00	-
0	0	0.00	-	0	0	0.00	-	にししんワーク	1	2,786	0.00	21.78	0	0	0.00	-
1	24,000	1.15	60.00	30	486,000	1.37	62.95	当座貸越	84	1,529,000	0.97	70.01	0	0	0.00	-
0	0	0.00	-	0	0	0.00	-	長期経営資金	18	561,345	0.36	84.12	0	0	0.00	-
14	35,000	1.68	49.65	239	1,050,800	2.95	83.60	カードローン	561	2,609,100	1.66	89.80	0	0	0.00	-
0	0	0.00	-	0	0	0.00	-	安定化(金融環境)	3	41,250	0.03	53.19	1	13,243	0.40	-
0	0	0.00	-	0	0	0.00	-	中堅企業特別	0	0	0.00	-	0	0	0.00	-
1	80,000	3.83	-	4	184,000	0.52	76.67	特定社債	19	952,000	0.61	156.58	0	0	0.00	-
1	4,000	0.19	100.00	32	873,600	2.45	98.43	流動資産担保	38	924,800	0.59	98.27	0	0	0.00	-
0	0	0.00	-	0	0	0.00	-	企業フォローアップ	10	507,822	0.32	94.61	0	0	0.00	-
0	0	0.00	-	0	0	0.00	-	サポートプラン	101	2,672,127	1.70	60.24	9	337,111	10.15	2234.74
0	0	0.00	-	0	0	0.00	-	サポートプランII	70	2,082,951	1.33	78.43	2	61,265	1.85	288.99
8	72,000	3.45	21.05	194	4,286,000	12.04	111.15	当座貸越プレミア	439	9,185,000	5.86	113.07	0	0	0.00	-
33	443,000	21.21	509.20	492	7,993,500	22.46	302.44	リード5000	731	11,869,500	7.57	98.83	1	50,740	1.53	335.67
0	0	0.00	-	2	6,000	0.02	50.42	全国小口	47	89,782	0.06	59.96	6	17,930	0.54	202.07
0	0	0.00	-	0	0	0.00	-	事業再生円滑化	0	0	0.00	-	0	0	0.00	-
0	0	0.00	-	0	0	0.00	-	事業再生保証	0	0	0.00	-	0	0	0.00	-
0	0	0.00	-	0	0	0.00	-	景気対応緊急保証	255	5,292,740	3.37	70.35	3	21,837	0.66	10.36
0	0	0.00	-	0	0	0.00	-	農商工等連携事業	0	0	0.00	-	0	0	0.00	-
0	0	0.00	-	0	0	0.00	-	予約保証	7	25,631	0.02	65.04	1	2,357	0.07	-
0	0	0.00	-	0	0	0.00	-	東日本大震災復興緊急	1	3,400	0.00	70.25	0	0	0.00	-
0	0	0.00	-	1	44,000	0.12	100.00	特定信用状	0	0	0.00	-	0	0	0.00	-
56	217,870	10.43	91.36	685	2,613,410	7.34	88.43	かなえ	2,757	7,719,735	4.92	97.79	39	100,730	3.03	110.79
0	0	0.00	-	0	0	0.00	-	経営力強化保証	3	21,275	0.01	114.06	0	0	0.00	-
0	0	0.00	-	0	0	0.00	-	あゆみ	21	43,045	0.03	77.79	1	2,550	0.08	-
0	0	0.00	-	0	0	0.00	-	経営者保証ガイドライン対応保証制度	0	0	0.00	-	0	0	0.00	-
0	0	0.00	-	25	1,080,462	3.04	576.25	事業再生計画実施関連保証制度	45	1,583,326	1.01	857.03	0	0	0.00	-
8	25,100	1.20	34.91	154	732,370	2.06	294.42	緑	248	1,090,237	0.70	509.38	0	0	0.00	-
0	0	0.00	-	14	255,840	0.72	1776.67	翔	24	423,193	0.27	-	0	0	0.00	-
132	1,101,570	52.74	118.16	1,972	21,648,819	60.84	140.85	(小計)	6,214	62,242,656	39.69	96.05	100	979,882	29.51	125.86
0	0	0.00	-	8	94,000	0.26	120.51	一般設備	174	1,274,144	0.81	71.62	5	34,333	1.03	59.27
0	0	0.00	-	16	231,000	0.65	78.17	一般運転	186	1,881,792	1.20	81.20	22	210,860	6.35	143.58
0	0	0.00	-	2	17,500	0.05	194.44	小規模企業育成	92	278,614	0.18	72.52	8	23,059	0.69	51.89
2	3,100	0.15	516.67	37	114,500	0.32	103.15	小規模企業特別	243	415,665	0.27	86.21	6	11,035	0.33	94.68
0	0	0.00	-	0	0	0.00	-	特別目的	6	56,197	0.04	44.39	1	1,793	0.05	16.83
5	86,000	4.12	396.31	33	318,600	0.90	89.57	創業者支援	572	2,660,222	1.70	80.00	22	87,277	2.63	141.08
0	0	0.00	-	0	0	0.00	-	構造転換支援	125	3,106,485	1.98	74.94	6	173,860	5.24	103.07
0	0	0.00	-	0	0	0.00	-	再生支援	1	3,878	0.00	99.92	0	0	0.00	-
0	0	0.00	-	0	0	0.00	-	経営革新	29	405,183	0.26	71.39	1	10,119	0.30	256.89
0	0	0.00	-	0	0	0.00	-	環境整備	2	10,992	0.01	70.93	0	0	0.00	-
0	0	0.00	-	0	0	0.00	-	買物の場整備	2	61,740	0.04	89.90	0	0	0.00	-
0	0	0.00	-	0	0	0.00	-	おもてなし処整備	22	379,409	0.24	85.10	1	6,172	0.19	-
2	44,000	2.11	-	11	334,400	0.94	298.04	収益体質強化	95	1,925,925	1.23	98.71	0	0	0.00	-
0	0	0.00	-	0	0	0.00	-	長期経営	94	1,156,206	0.74	70.40	10	105,645	3.18	46.43
8	355,500	17.02	141.63	93	3,382,200	9.50	105.80	長期借換	434	14,571,522	9.29	120.01	5	157,005	4.73	1051.26
1	23,300	1.12	89.62	17	803,860	2.26	35.43	経営力強化	91	4,600,951	2.93	118.20	2	19,373	0.58	-
0	0	0.00	-	0	0	0.00	-	県25年豪雨	5	50,010	0.03	69.55	0	0	0.00	-
0	0	0.00	-	0	0	0.00	-	消費税対策	6	43,643	0.03	105.01	0	0	0.00	-
28	475,100	22.75	-	426	8,625,000	24.24	-	円安等	414	8,159,606	5.20	-	0	0	0.00	-
0	0	0.00	-	0	0	0.00	-	経営支援	4	45,075	0.03	50.65	2	20,705	0.62	-
0	0	0.00	-	0	0	0.00	-	セーフティネット	3	53,774	0.03	75.93	0	0	0.00	-
0	0	0.00	-	0	0	0.00	-	資金繰り円滑化支援	2,534	19,928,521	12.71	68.22	66	796,027	23.97	116.56
0	0	0.00	-	0	0	0.00	-	資金繰り安定化対応	2,346	32,367,675	20.64	77.99	46	683,274	20.58	113.53
0	0	0.00	-	0	0	0.00	-	東日本大震災緊急対策資金	46	823,696	0.53	76.29	0	0	0.00	-
0	0	0.00	-	1	16,000	0.04	-	環境資金	6	84,216	0.05	94.03	0	0	0.00	-
0	0	0.00	-	0	0	0.00	-	県その他	12	224,665	0.14	85.55	0	0	0.00	-
46	987,000	47.26	105.94	644	13,937,060	39.16	94.37	(小計)	7,544	94,569,806	60.30	89.43	203	2,340,537	70.49	94.64
0	0	0.00	-	0	0	0.00	-	松江市テナント事業	3	12,010	0.01	72.90	0	0	0.00	-
0	0	0.00	-	0	0	0.00	-	安来市	1	7,697	0.00	85.37	0	0	0.00	-
0	0	0.00	-	0	0	0.00	-	市町村その他	0	0	0.00	-	0	0	0.00	-
0	0	0.00	-	0	0	0.00	-	(小計)	4	19,707	0.01	77.31	0	0	0.00	-
178	2,088,570	100.00	112.05	2,616	35,585,879	100.00	118.07	合計	13,762	156,832,169	100.00	91.94	303	3,320,419	100.00	102.12

地区別保証状況 (平成28年1月)

(単位:千円・%)

当月承諾				当期承諾					債務残高				当期待弁			
件数	金額	構成比	前年比	件数	金額	構成比	前年比		件数	金額	構成比	前年比	件数	金額	構成比	前年比
52	565,400	27.07	80.05	689	9,052,119	25.44	114.24	松江市	4,055	45,980,032	29.32	91.72	115	1,221,224	36.78	126.11
16	209,000	10.01	191.74	226	3,619,500	10.17	144.60	浜田市	1,121	14,327,007	9.14	94.51	9	48,662	1.47	18.10
41	448,370	21.47	73.66	647	9,648,140	27.11	116.90	出雲市	3,176	39,059,412	24.91	91.54	75	1,008,089	30.36	211.35
16	249,000	11.92	438.38	211	2,676,490	7.52	90.55	益田市	1,190	12,662,760	8.07	92.84	14	42,634	1.28	24.11
6	55,700	2.67	159.60	134	1,887,510	5.30	110.14	大田市	764	9,334,754	5.95	88.13	28	259,716	7.82	105.69
9	39,100	1.87	54.76	114	1,255,190	3.53	81.95	安来市	640	7,176,418	4.58	90.96	9	88,466	2.66	68.54
6	93,000	4.45	413.33	100	1,378,800	3.87	99.96	江津市	549	6,349,035	4.05	94.34	9	67,291	2.03	34.93
9	140,000	6.70	132.08	157	1,505,130	4.23	99.35	雲南市	757	7,020,704	4.48	92.62	12	146,045	4.40	177.22
155	1,799,570	86.16	104.90	2,278	31,022,879	87.18	111.69	(市計)	12,252	141,910,122	90.49	91.91	271	2,882,127	86.80	113.43
2	23,000	1.10	73.25	44	437,700	1.23	162.29	奥出雲町	226	2,022,033	1.29	89.84	5	29,419	0.89	5.02
2	23,000	1.10	73.25	44	437,700	1.23	162.29	(仁多郡)	226	2,022,033	1.29	89.84	5	29,419	0.89	5.02
2	5,000	0.24	18.52	32	431,770	1.21	174.81	飯南町	122	1,305,731	0.83	93.59	1	2,078	0.06	26.34
2	5,000	0.24	18.52	32	431,770	1.21	174.81	(飯石郡)	122	1,305,731	0.83	93.59	1	2,078	0.06	26.34
0	0	0.00	-	18	140,200	0.39	182.08	川本町	85	603,805	0.39	93.91	1	2,550	0.08	-
1	2,000	0.10	-	22	247,500	0.70	241.70	美郷町	77	681,309	0.43	94.43	1	30,026	0.90	205.18
2	30,000	1.44	120.00	34	395,300	1.11	90.09	邑南町	183	1,885,167	1.20	92.12	5	20,198	0.61	133.58
3	32,000	1.53	118.52	74	783,000	2.20	126.66	(邑智郡)	345	3,170,281	2.02	92.95	7	52,774	1.59	177.36
4	57,500	2.75	244.68	46	948,900	2.67	490.89	津和野町	197	2,210,546	1.41	97.40	4	27,820	0.84	-
2	2,200	0.11	220.00	30	355,510	1.00	103.95	吉賀町	131	1,263,432	0.81	88.46	1	2,816	0.08	16.46
6	59,700	2.86	243.67	76	1,304,410	3.67	243.68	(鹿足郡)	328	3,473,978	2.22	93.95	5	30,636	0.92	179.08
5	81,300	3.89	478.24	87	1,370,620	3.85	306.63	隠岐の島町	357	3,879,610	2.47	90.34	12	303,457	9.14	436.29
3	35,000	1.68	-	9	59,000	0.17	85.76	海士町	54	210,539	0.13	103.25	0	0	0.00	-
2	53,000	2.54	311.76	9	81,500	0.23	57.15	西ノ島町	57	559,325	0.36	87.51	2	19,928	0.60	-
0	0	0.00	-	6	45,000	0.13	1000.00	知夫村	13	95,030	0.06	131.47	0	0	0.00	-
10	169,300	8.11	439.74	111	1,556,120	4.37	234.74	(隠岐郡)	481	4,744,504	3.03	91.07	14	323,385	9.74	464.94
23	289,000	13.84	194.74	337	4,513,000	12.68	193.43	(郡計)	1,502	14,716,527	9.38	92.18	32	438,292	13.20	61.67
0	0	0.00	-	1	50,000	0.14	166.67	(県外)	8	205,520	0.13	93.23	0	0	0.00	-
178	2,088,570	100.00	112.05	2,616	35,585,879	100.00	118.07	合計	13,762	156,832,169	100.00	91.94	303	3,320,419	100.00	102.12

県小規模企業育成資金及び小規模企業特別資金地区別保証状況

(平成28年1月)

(単位:千円・%)

当月融資実行			当期融資実行				融資残高		
件数	金額	構成比	件数	金額	構成比		件数	金額	構成比
0	0	0.00	2	5,500	4.17	松江市	64	80,363	11.58
2	3,100	100.00	12	29,500	22.35	浜田市	53	109,707	15.80
0	0	0.00	1	12,500	9.47	出雲市	44	103,985	14.98
0	0	0.00	14	55,300	41.89	益田市	49	105,735	15.23
0	0	0.00	0	0	0.00	大田市	13	53,445	7.70
0	0	0.00	0	0	0.00	安来市	13	23,248	3.35
0	0	0.00	5	17,600	13.33	江津市	25	74,948	10.80
0	0	0.00	0	0	0.00	雲南市	21	36,378	5.24
2	3,100	100.00	34	120,400	91.21	(市計)	282	587,809	84.66
0	0	0.00	0	0	0.00	奥出雲町	4	9,950	1.43
0	0	0.00	0	0	0.00	(仁多郡)	4	9,950	1.43
0	0	0.00	0	0	0.00	飯南町	2	7,174	1.03
0	0	0.00	0	0	0.00	(飯石郡)	2	7,174	1.03
0	0	0.00	3	7,600	5.76	川本町	10	15,632	2.25
0	0	0.00	0	0	0.00	美郷町	2	2,524	0.36
0	0	0.00	0	0	0.00	邑南町	13	21,883	3.15
0	0	0.00	3	7,600	5.76	(邑智郡)	25	40,039	5.77
0	0	0.00	0	0	0.00	津和野町	10	24,678	3.55
0	0	0.00	1	1,200	0.91	吉賀町	4	7,667	1.10
0	0	0.00	1	1,200	0.91	(鹿足郡)	14	32,345	4.66
0	0	0.00	1	2,800	2.12	隠岐の島町	8	16,962	2.44
0	0	0.00	0	0	0.00	海士町	0	0	0.00
0	0	0.00	0	0	0.00	西ノ島町	0	0	0.00
0	0	0.00	0	0	0.00	知夫村	0	0	0.00
0	0	0.00	1	2,800	2.12	(隠岐郡)	8	16,962	2.44
0	0	0.00	5	11,600	8.79	(郡計)	53	106,470	15.34
2	3,100	100.00	39	132,000	100.00	合計	335	694,279	100.00

※斡旋商工団体ベースで集計しています

※小規模企業育成資金及び小規模企業特別資金の合算値です。



## 金額別保証状況

(平成28年1月)

(単位:千円・%)

	当月承諾				当期承諾			
	件数	金額	構成比	前年比	件数	金額	構成比	前年比
1,000千円以下	14	12,700	0.61	87.71	152	132,010	0.37	100.67
2,000 "	19	35,100	1.68	74.52	270	488,680	1.37	103.51
3,000 "	25	71,100	3.40	106.76	266	761,510	2.14	88.82
4,000 "	10	36,870	1.77	124.14	124	465,900	1.31	93.60
5,000 "	26	128,000	6.13	118.08	376	1,858,900	5.22	121.19
10,000 "	31	251,800	12.06	84.67	605	5,197,730	14.61	132.24
15,000 "	6	77,600	3.72	49.40	152	2,054,620	5.77	109.82
20,000 "	17	328,000	15.70	128.02	206	3,929,012	11.04	115.43
30,000 "	15	395,300	18.93	118.71	199	5,466,216	15.36	129.45
50,000 "	9	351,100	16.81	85.63	177	7,872,001	22.12	125.33
60,000 "	1	53,000	2.54	-	17	978,000	2.75	84.84
70,000 "	3	188,000	9.00	293.75	21	1,404,800	3.95	110.61
80,000 "	2	160,000	7.66	200.00	31	2,452,400	6.89	111.89
100,000 "	0	0	0.00	-	6	567,500	1.59	141.88
120,000 "	0	0	0.00	-	6	674,300	1.89	280.96
150,000 "	0	0	0.00	-	4	578,000	1.62	128.44
200,000 "	0	0	0.00	-	4	704,300	1.98	57.10
200,000千円超	0	0	0.00	-	0	0	0.00	-
合計	178	2,088,570	100.00	112.05	2,616	35,585,879	100.00	118.07

## 期間別保証状況

(平成28年1月)

(単位:千円・%)

	当月承諾				当期承諾			
	件数	金額	構成比	前年比	件数	金額	構成比	前年比
3ヵ月以内	5	28,400	1.36	154.35	35	220,860	0.62	114.38
6ヵ月 "	6	76,000	3.64	157.02	35	487,460	1.37	95.36
1ヵ年 "	4	58,700	2.81	169.16	63	1,680,000	4.72	96.47
2ヵ年 "	56	524,000	25.09	102.04	972	13,464,170	37.84	165.51
3ヵ年 "	3	6,500	0.31	67.01	61	191,720	0.54	73.39
4ヵ年 "	2	3,700	0.18	52.86	36	85,170	0.24	146.39
5ヵ年 "	25	152,570	7.30	177.24	280	1,606,717	4.52	109.47
7ヵ年 "	34	256,200	12.27	107.60	554	4,144,120	11.65	114.63
10ヵ年 "	35	692,400	33.15	101.93	480	9,944,250	27.94	88.88
10ヵ年超	8	290,100	13.89	126.79	100	3,761,412	10.57	126.77
合計	178	2,088,570	100.00	112.05	2,616	35,585,879	100.00	118.07

## 資金用途別保証状況

(平成28年1月)

(単位:千円・%)

	当月承諾				当期承諾			
	件数	金額	構成比	前年比	件数	金額	構成比	前年比
運 転	99	1,326,300	63.50	111.91	1,290	18,257,359	51.31	98.24
設 備	6	57,000	2.73	67.95	86	1,052,660	2.96	96.44
運転・設備	73	705,270	33.77	118.53	1,240	16,275,860	45.74	155.56
合計	178	2,088,570	100.00	112.05	2,616	35,585,879	100.00	118.07

## 新規・継続別保証状況

(平成28年1月)

(単位:千円・%)

	当月承諾				当期承諾			
	件数	金額	構成比	前年比	件数	金額	構成比	前年比
新 規	20	129,970	6.22	92.92	279	1,513,270	4.25	100.51
継 続	158	1,958,600	93.78	113.60	2,337	34,072,609	95.75	119.00
合計	178	2,088,570	100.00	112.05	2,616	35,585,879	100.00	118.07

本支店別保証状況 (平成28年1月)

(単位:千円・%)

		保証承諾						保証債務残高		
		当月中	構成比	前年比	当期中	構成比	前年比	当月末	構成比	前年比
本店	件数	84	47.19	84.85	1,147	43.85	110.29	6,289	45.70	94.46
	金額	941,800	45.09	96.04	14,238,029	40.01	117.19	68,221,879	43.50	91.48
出雲支店	件数	47	26.4	97.92	781	29.85	117.27	3,932	28.57	93.31
	金額	504,070	24.13	78.32	11,535,650	32.42	115.74	48,488,018	30.92	91.14
浜田支店	件数	25	14.04	119.05	400	15.29	110.19	2,018	14.66	95.64
	金額	334,000	15.99	210.73	5,781,300	16.25	128.46	23,849,032	15.21	94.22
益田支店	件数	22	12.36	169.23	288	11.01	111.63	1,523	11.07	96.27
	金額	308,700	14.78	379.70	4,030,900	11.33	114.48	16,273,240	10.38	93.08
計	件数	178	100.00	98.34	2,616	100.00	112.42	13,762	100.00	94.49
	金額	2,088,570	100.00	112.05	35,585,879	100.00	118.07	156,832,169	100.00	91.94

		代位弁済					
		当月中	構成比	前年比	当期中	構成比	前年比
本店	件数	11	44.00	275.00	156	51.49	113.87
	金額	84,200	42.91	138.76	1,810,616	54.53	98.21
出雲支店	件数	9	36.00	100.00	102	33.66	120.00
	金額	83,340	42.48	197.39	1,266,979	38.16	175.31
浜田支店	件数	3	12.00	300.00	26	8.58	47.27
	金額	18,612	9.49	202.46	169,554	5.11	34.51
益田支店	件数	2	8.00	66.67	19	6.27	61.29
	金額	10,055	5.12	53.36	73,270	2.21	37.78
計	件数	25	100.00	147.06	303	100.00	98.38
	金額	196,207	100.00	149.85	3,320,419	100.00	102.12