

# 12月の業務概況

**保証承諾 3,825百万円(前年同月比84.4%)**

**代位弁済 428百万円(前年同月比281.2%)**

## <保証承諾>

12月の保証承諾は 285件3,825百万円（前年同月比84.4%）となり、前年を下回りました。

保証制度別では、協会一般保証が前年同月比79.1%、県制度保証が同89.2%となりました。

業種別では、製造業が前年同月比58.8%、非製造業が同96.7%となりました。

上位3業種は、建設業（構成比24.6%）、小売業（同16.0%）、サービス業（同13.6%）となりました。

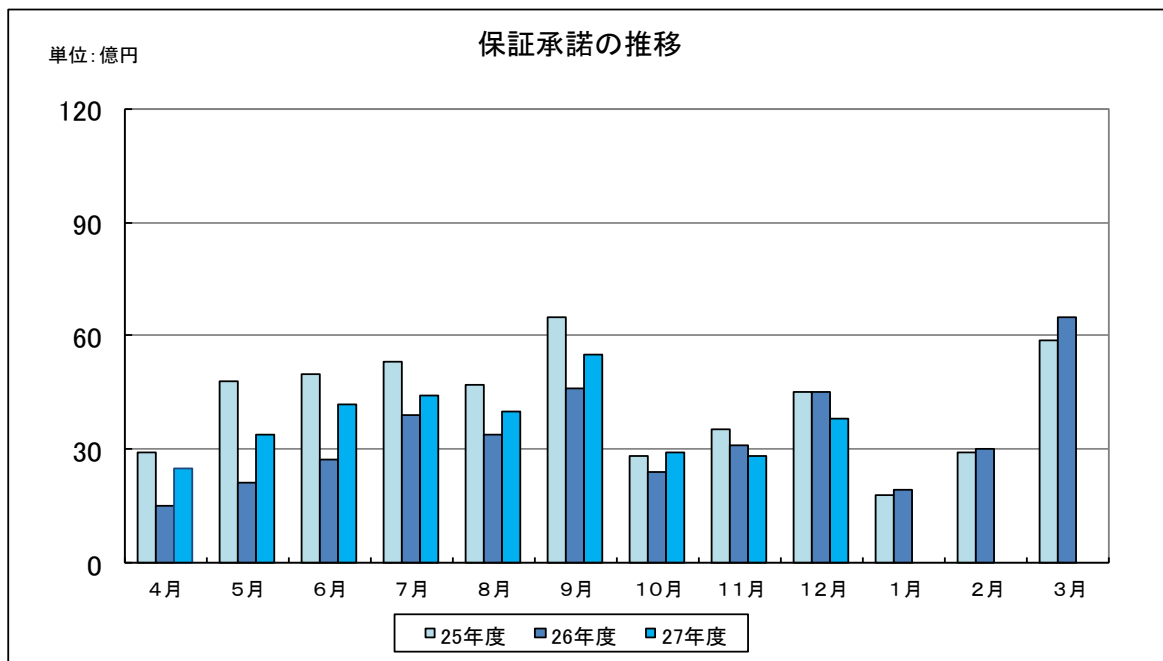

## ＜保証債務残高＞

平成27年12月末の保証債務残高は、  
13,803件、157,784百万円（前年同月比、件数94.5%、金額91.8%）となりました。

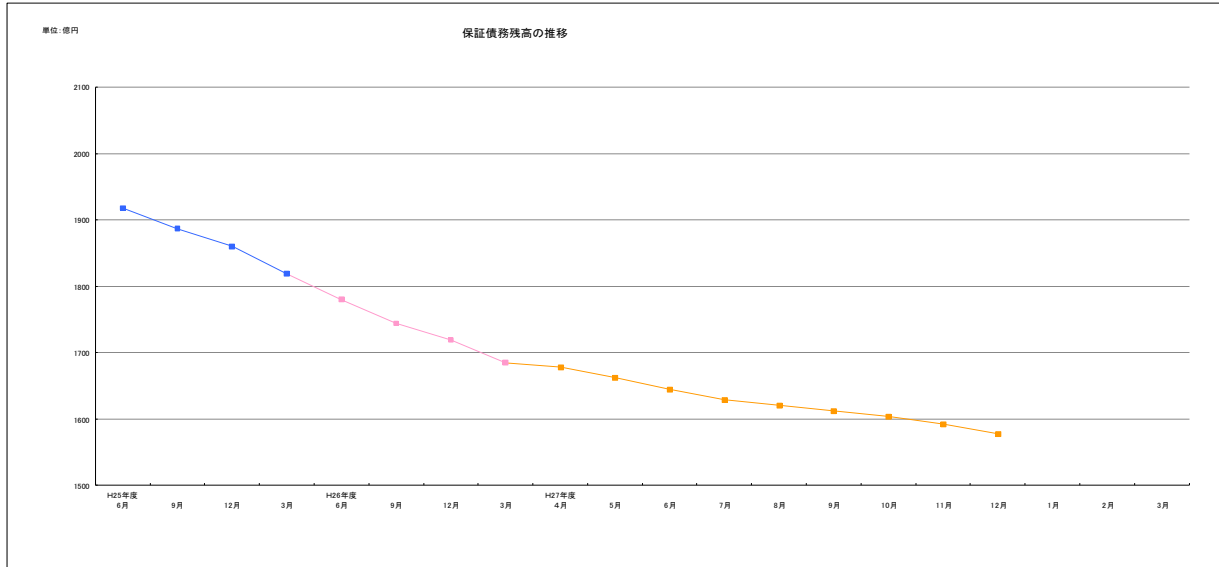

## ＜代位弁済＞

12月の代位弁済は、34件、428百万円（前年同月比281.1%）となりました。  
業種別では、小売業308百万円（構成比72.0%）、サービス業35百万円（構成比8.1%）  
繊維品業31百万円（構成比7.3%）と、この3業種で全体の87.4%を占めました。

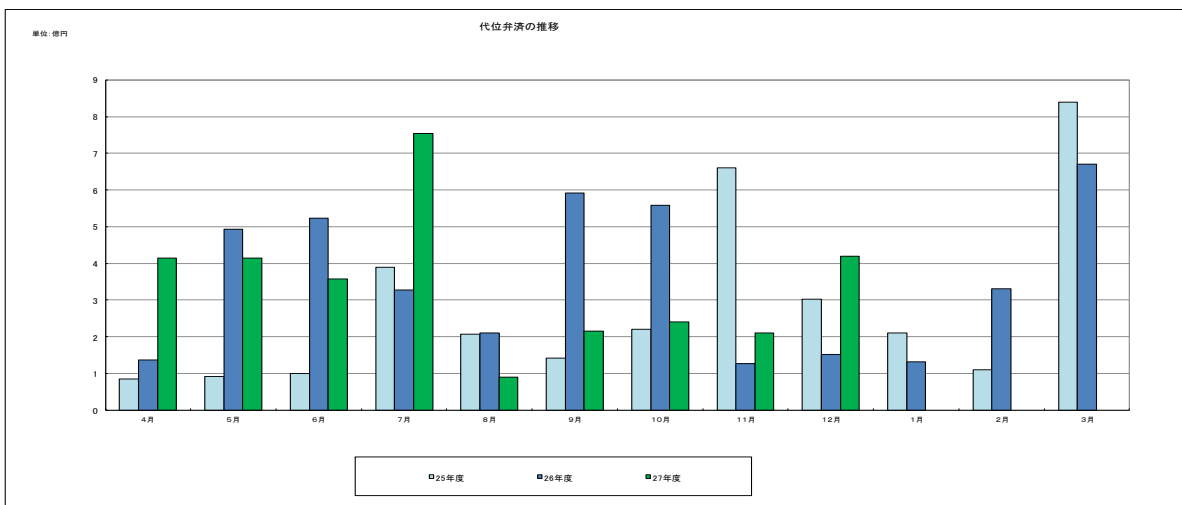

# 金融機関別保証状況

- 協会制度保証＝保証協会が創設、運営している制度です。
- 県・市町村制度保証＝県・市町村制度融資に当協会の保証を付している制度です。

## 【保証承諾額】

- ・保証承諾＝当協会が、県内中小企業者の方に対して、事業資金を保証した金額です。
- ・平成27年度4～12月の保証承諾額は、334億97百万円(対前年同期比118.5%)でした。

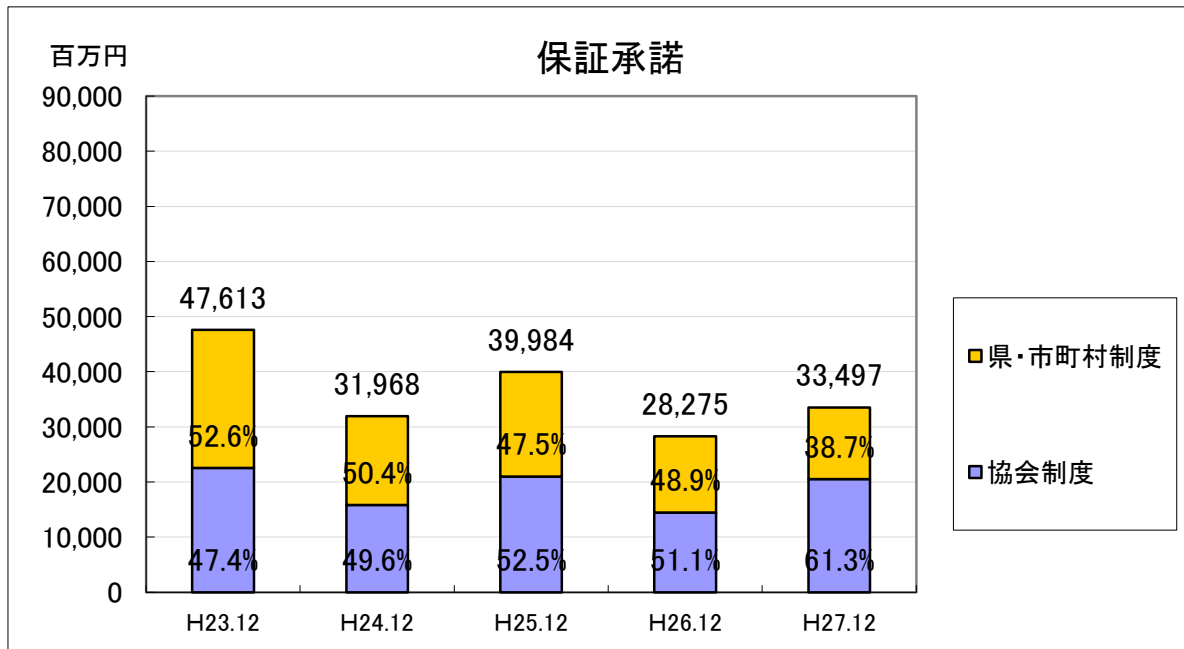

## 【保証債務残高】

- ・保証債務残高＝当協会が、県内中小企業者の方に対して、事業資金を保証した金額の残高です。
- ・平成27年度12月末の債務残高は、1,577億84百万円(対前年同期比91.8%)でした。

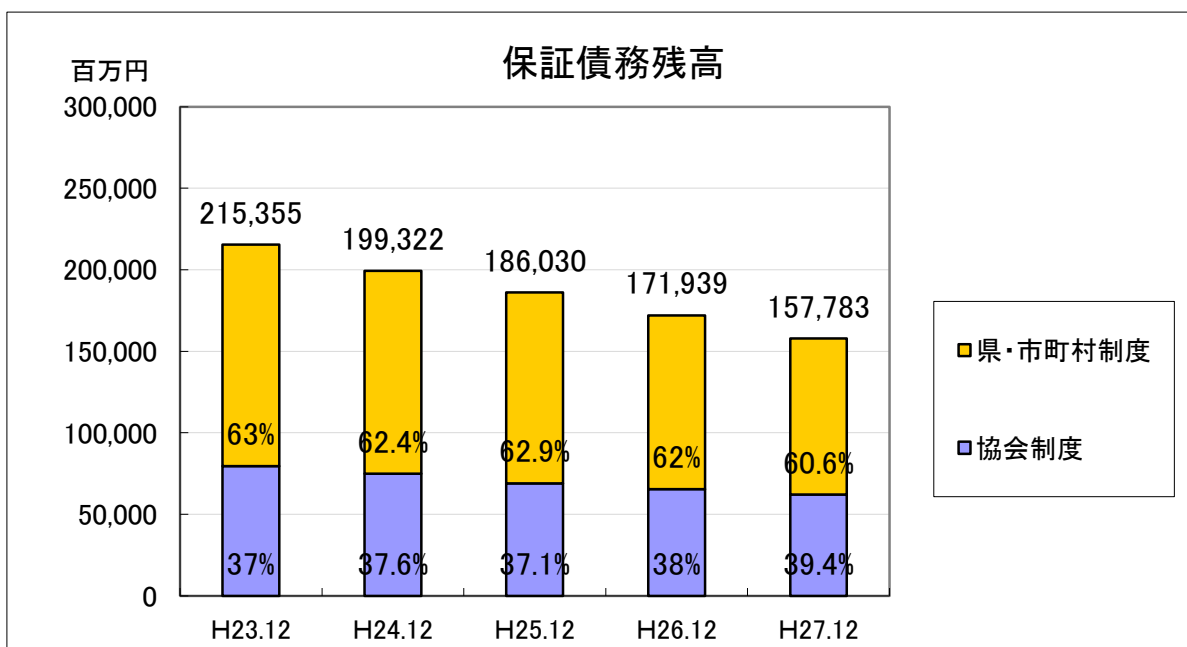

## 【代位弁済額】

- ・代位弁済額＝借入金融機関への返済が困難となった県内中小企業者の方に代わり、当協会が金融機関に立替払いした金額です。
- ・平成27年度4～12月の代位弁済額は、31億24百万円（対前年同期比100.1%）でした。

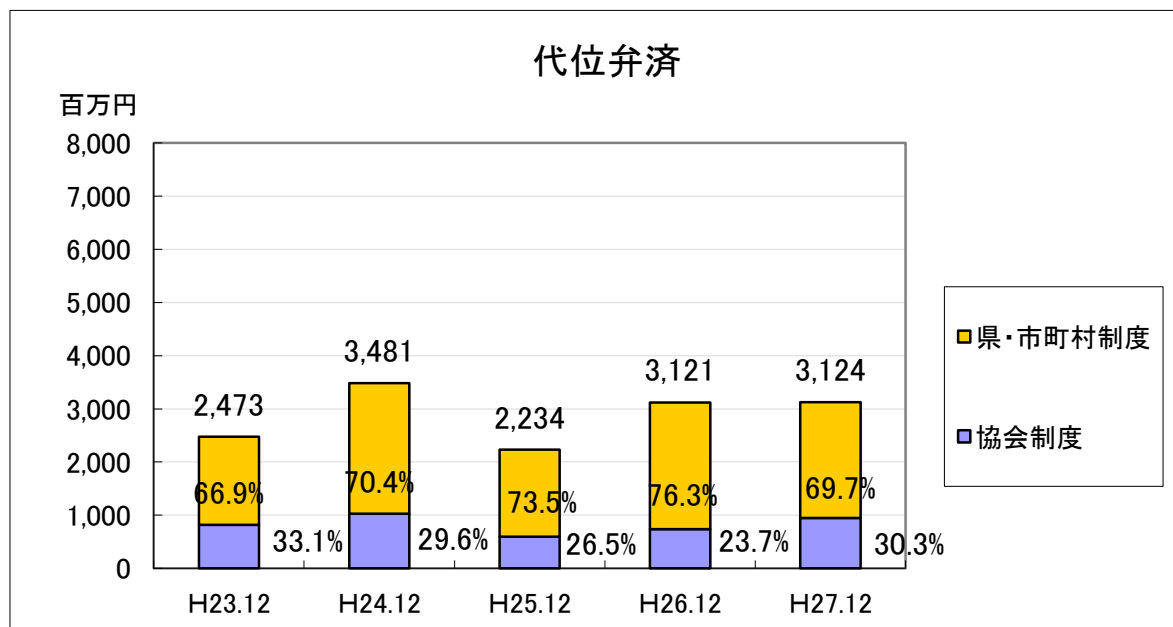

## ■業種別保証承諾状況

- ・業種別保証承諾状況＝保証承諾額を業種別にグラフ化したものです。
- ・製造業の保証承諾額は、56億8百万円（対前年同期比86.0%）、非製造業の保証承諾額は、278億89百万円（同128.2%）でした。

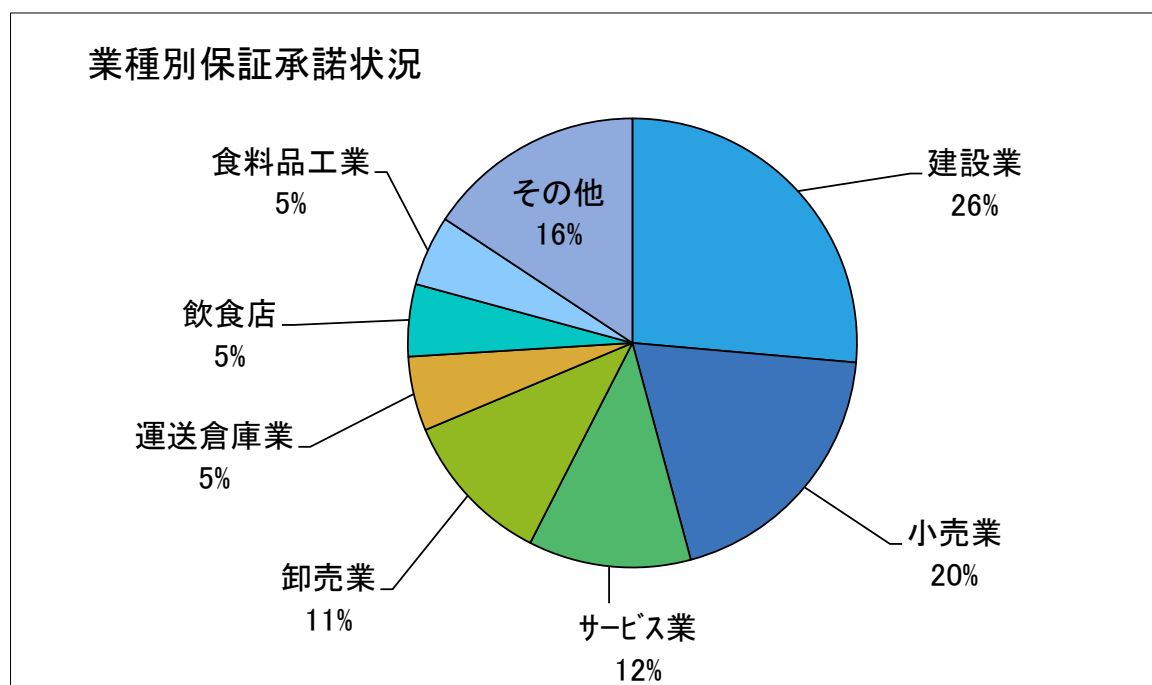

## ■業種別保証債務残高状況

- ・業種別保証債務残高状況＝保証債務残高を業種別にグラフ化したものです。
- ・製造業の保証債務残高は、303億33百万円(対前年同期比89.0%)、非製造業の保証債務残高は、1,274億51百万円(同92.4%)でした。

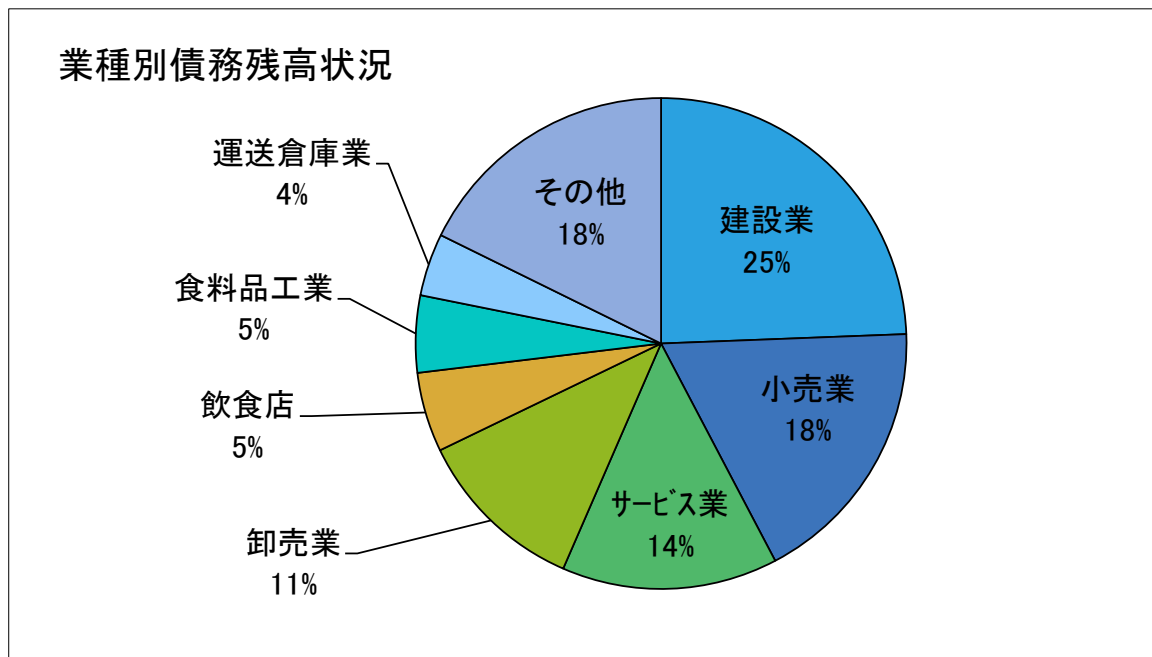

## ■業種別代位弁済額

- ・業種別代位弁済状況＝代位弁済額を業種別にグラフ化したものです。
- ・製造業の代位弁済額は、448百万円(対前年同期比40.3%)、非製造業の代位弁済額は、26億76百万円(同133.2%)でした。

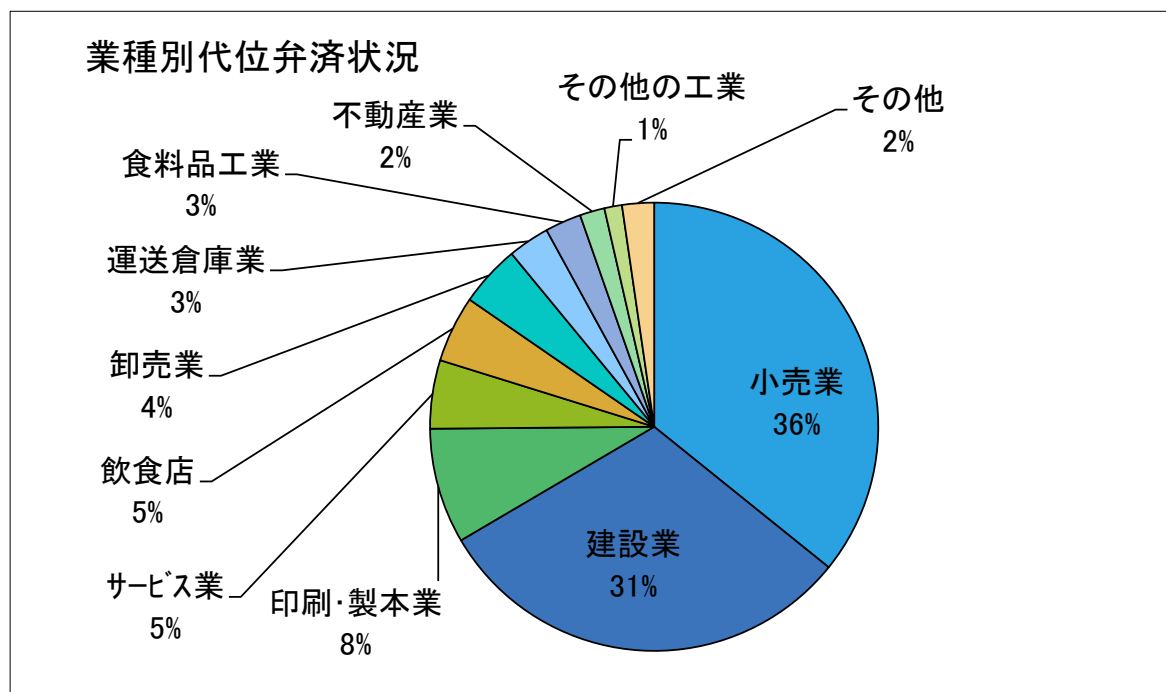

## ■ 制度別保証承諾状況

- ・制度別保証承諾状況＝保証承諾額を制度別にグラフ化したものです。
- ・協会制度保証の保証承諾額は、205億47百万円(対前年同期比142.3%)、  
県制度保証の保証承諾額は、129億50百万円(同93.6%)、  
市町村制度保証の保証承諾額はありませんでした。

- ・保証承諾の上位3制度は、
  - ① 県特別融資「円安等対策資金」 81億50百万円、
  - ② 無担保当座貸越根保証「リード5000」 75億51百万円、
  - ③ 無担保・無保証人当座貸越根保証「プレミア」 42億14百万円となっています。

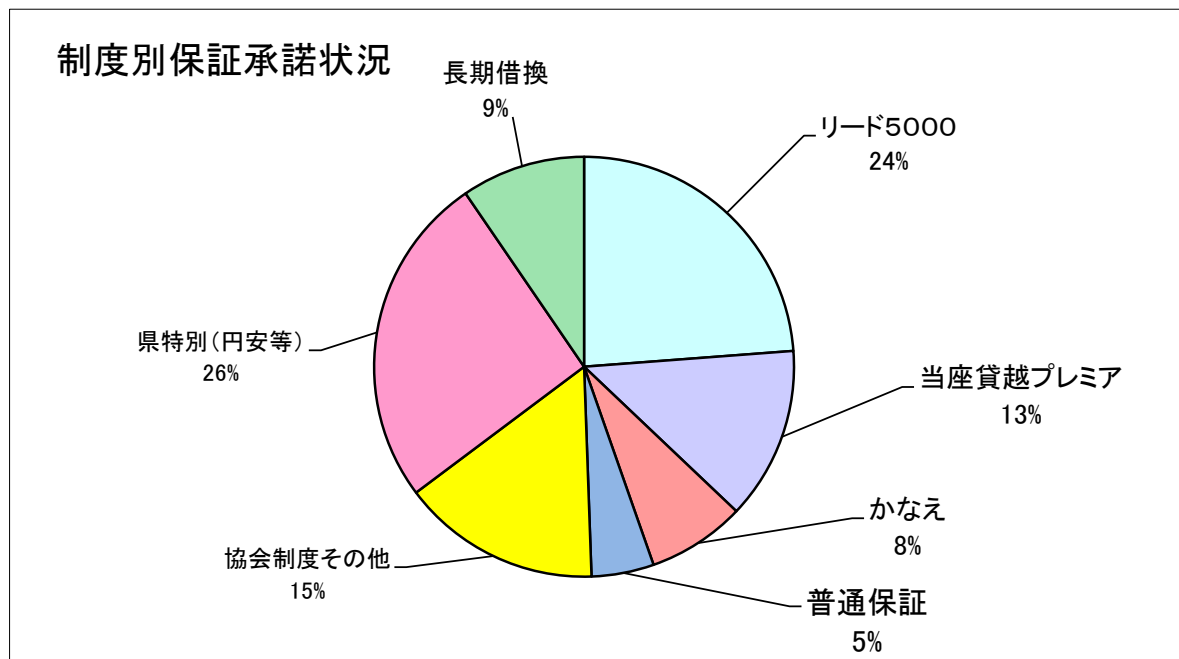

## ■ 制度別保証債務残高状況

- ・制度別保証債務残高状況＝保証債務残高を制度別にグラフ化したものです。

- ・協会制度保証の保証債務残高は、621億22百万円(対前年同期比95.0%)、  
県制度保証の保証債務残高は、956億42百万円(同90.0%)、  
市町村制度保証の保証債務残高は、20百万円(同77.2%) でした。

- ・保証債務残高の上位3制度は、
  - ① 資金繰り安定化対応資金 333億41百万円、
  - ② 資金繰り円滑化支援緊急資金205億88百万円、
  - ③ 経営改善長期借換資金 146億27百万円となっています。

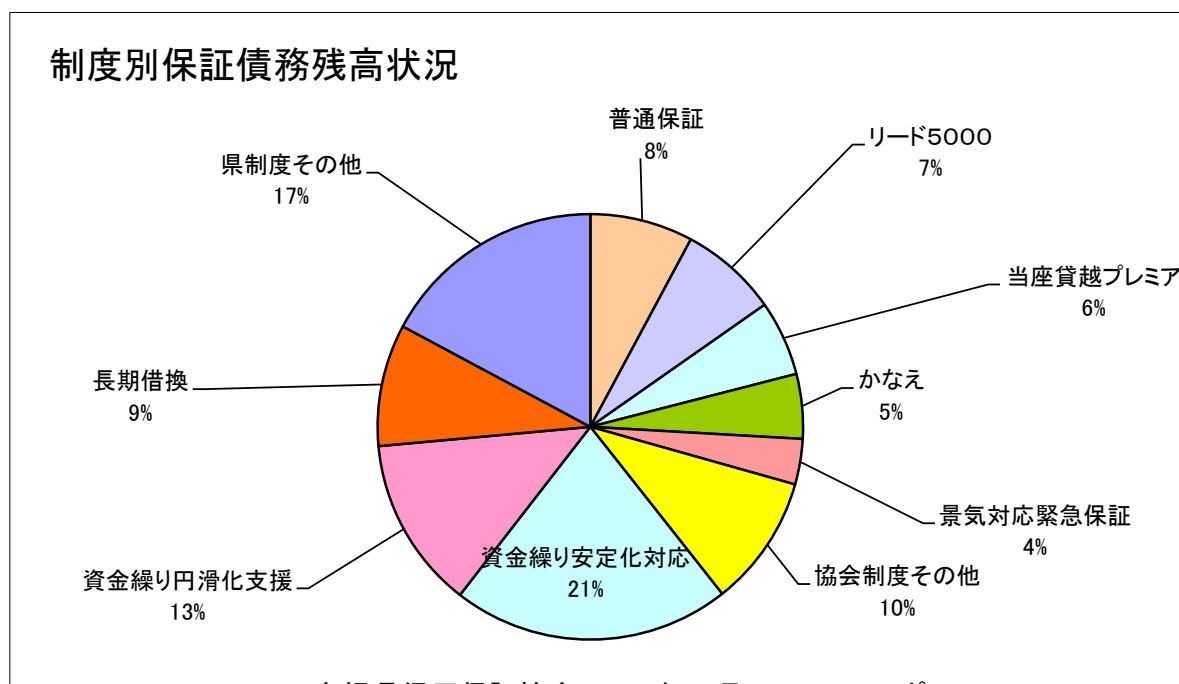

## ■ 制度別代位弁済状況

- ・制度別代位弁済状況＝代位弁済額を制度別にグラフ化したものです。
- ・協会制度保証の代位弁済額は、9億48百万円(対前年同期比127.9%)、  
県制度保証の代位弁済額は、21億77百万円(同915%)、  
市町村制度保証の代位弁済はありませんでした。
- ・代位弁済額の上位3制度は、
  - ① 県資金繰り円滑化支援緊急資金7億15百万円、
  - ② 資金繰り安定化対応資金6億76百万円、
  - ③ 普通保証 3億29百万円となっています。

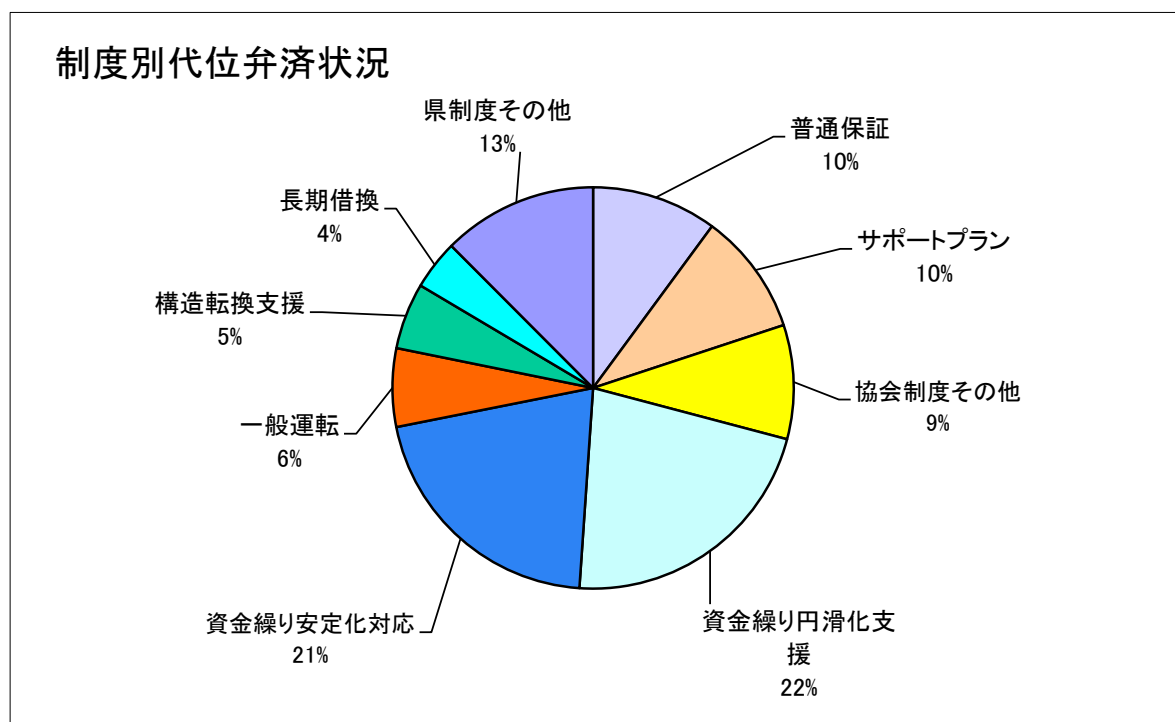

- ・以下には、地区別の保証承諾状況、保証債務残高状況、代位弁済状況をグラフ化していますので、  
ご覧になってください。

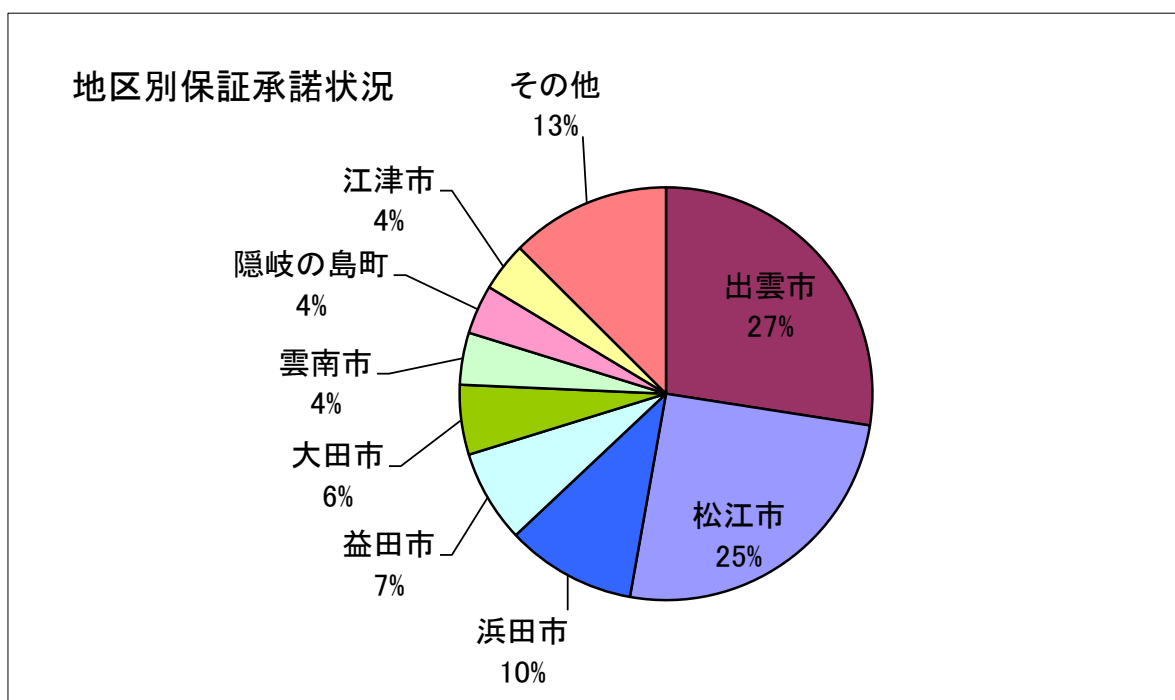

### 地区別保証債務残高状況

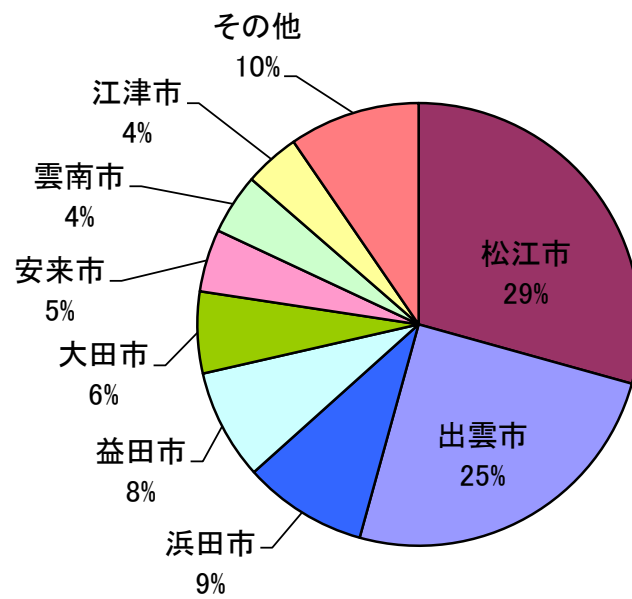

### 地区別代位弁済状況

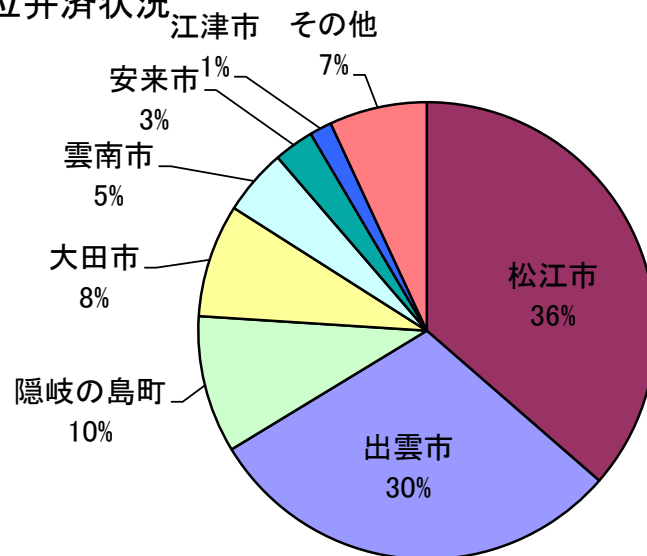



金融機関別保証状況（平成27年12月）

（単位:千円）

当月中					当月末				
件数	金額	前年比			件数	金額	前年比		
		件数	金額				件数	金額	
				申込	期首繰越	19	305,000	237.50	627.57
279	3,821,930	88.29	88.98		当期中	2,449	33,730,559	113.38	117.71
0	0	-	-	拒絶	0	0	-	-	
0	0	-	-	申込取消	20	275,750	125.00	127.19	
	800		-	査定減額		5,500		6.37	
				調査中	10	257,000	166.67	203.16	
				承諾	期首繰越	14,525	171,468,837	95.64	92.89
285	3,825,230	85.33	84.36		当期中	2,438	33,497,309	113.61	118.47
1	30,000	-	-	保証後取消	5	100,250	71.43	62.07	
311	4,184,063	89.11	89.66	償還	2,793	42,311,954	118.50	117.01	
34	424,789	178.95	280.82	代位弁済(元金)	278	3,106,241	95.53	100.14	
				貸付報告未着	84	1,663,850	107.69	110.54	
				保証債務残高	13,803	157,783,850	94.54	91.77	
				代位弁済	期首繰越	467	1,760,390	126.56	123.23
34	424,789	178.95	280.82		元金	278	3,106,241	95.53	100.14
	3,317		331.04		当期中 利息		17,971		95.78
34	428,106	178.95	281.15	計	278	3,124,212	95.53	100.11	
	62,111	-	289.51	回収		221,110	-	167.17	
0	0	-	-	償却	0	0	-	-	
				求償権残高	739	4,663,492	114.04	105.58	

金融機関別保証状況

(平成27年12月)

(単位:千円・%)

当月承諾				当期承諾					債務残高				当世代弁			
件数	金額	構成比	前年比	件数	金額	構成比	前年比		件数	金額	構成比	前年比	件数	金額	構成比	前年比
0	0	0.00	-	2	170,000	0.51	94.44	みずほ銀行	31	639,500	0.41	101.61	0	0	0.00	-
1	10,000	0.26	12.50	2	23,000	0.07	14.38	三菱東京UFJ銀行	18	451,310	0.29	93.93	0	0	0.00	-
0	0	0.00	-	0	0	0.00	-	りそな銀行	7	216,438	0.14	92.55	0	0	0.00	-
1	10,000	0.26	12.50	4	193,000	0.58	56.76	(小計)	56	1,307,248	0.83	97.29	0	0	0.00	-
128	1,917,660	50.13	77.74	1,036	16,497,567	49.25	116.06	山陰合同銀行	5,786	77,603,757	49.18	91.81	112	1,309,788	41.92	97.82
6	143,000	3.74	88.82	74	1,223,090	3.65	115.60	鳥取銀行	359	4,608,301	2.92	96.70	2	9,173	0.29	11.53
1	5,000	0.13	-	25	310,720	0.93	66.39	山口銀行	99	1,729,196	1.10	93.87	0	0	0.00	-
0	0	0.00	-	4	135,000	0.40	157.89	広島銀行	23	332,729	0.21	110.37	0	0	0.00	-
0	0	0.00	-	0	0	0.00	-	中国銀行	2	45,743	0.03	92.38	0	0	0.00	-
135	2,065,660	54.00	78.59	1,139	18,166,377	54.23	114.79	(小計)	6,269	84,319,726	53.44	92.17	114	1,318,961	42.22	92.98
26	221,870	5.80	51.27	239	2,573,150	7.68	90.96	島根銀行	1,848	16,781,372	10.64	83.75	49	658,492	21.08	139.43
26	221,870	5.80	51.27	239	2,573,150	7.68	90.96	(小計)	1,848	16,781,372	10.64	83.75	49	658,492	21.08	139.43
0	0	0.00	-	0	0	0.00	-	住友信託銀行	0	0	0.00	-	0	0	0.00	-
0	0	0.00	-	0	0	0.00	-	(小計)	0	0	0.00	-	0	0	0.00	-
0	0	0.00	-	0	0	0.00	-	あおぞら銀行	0	0	0.00	-	0	0	0.00	-
0	0	0.00	-	0	0	0.00	-	(小計)	0	0	0.00	-	0	0	0.00	-
21	231,550	6.05	188.41	189	1,651,970	4.93	127.05	しまね信用金庫	973	7,401,570	4.69	95.23	34	273,777	8.76	83.42
17	247,000	6.46	145.64	100	1,105,800	3.30	157.95	米子信用金庫	501	4,811,608	3.05	91.97	11	66,146	2.12	49.38
41	371,400	9.71	62.15	395	4,986,820	14.89	123.54	島根中央信用金庫	2,045	22,112,888	14.01	93.12	49	664,903	21.28	187.36
25	544,700	14.24	187.76	180	2,443,860	7.30	121.21	日本海信用金庫	923	9,877,608	6.26	95.25	4	18,413	0.59	16.48
7	63,800	1.67	49.46	92	1,222,330	3.65	290.65	西中国信用金庫	333	3,362,250	2.13	96.61	0	0	0.00	-
0	0	0.00	-	0	0	0.00	-	信金中央金庫	0	0	0.00	-	0	0	0.00	-
111	1,458,450	38.13	111.40	956	11,410,780	34.06	134.66	(小計)	4,775	47,565,924	30.15	94.00	98	1,023,239	32.75	106.57
10	59,400	1.55	97.06	56	418,100	1.25	159.03	島根益田信用組合	544	3,711,027	2.35	89.06	12	37,750	1.21	111.14
0	0	0.00	-	0	0	0.00	-	朝銀西信用組合	0	0	0.00	-	0	0	0.00	-
0	0	0.00	-	0	0	0.00	-	信用組合広島商銀	0	0	0.00	-	0	0	0.00	-
10	59,400	1.55	97.06	56	418,100	1.25	159.03	(小計)	544	3,711,027	2.35	89.06	12	37,750	1.21	111.14
1	8,000	0.21	42.11	38	713,352	2.13	132.97	商工組合中央金庫	242	3,673,915	2.33	96.59	5	85,770	2.75	37.22
0	0	0.00	-	0	0	0.00	-	日本政策金融公庫	0	0	0.00	-	0	0	0.00	-
0	0	0.00	-	0	0	0.00	-	日本政策投資銀行	0	0	0.00	-	0	0	0.00	-
1	8,000	0.21	42.11	38	713,352	2.13	132.97	(小計)	242	3,673,915	2.33	96.59	5	85,770	2.75	37.22
0	0	0.00	-	0	0	0.00	-	中国労働金庫	0	0	0.00	-	0	0	0.00	-
0	0	0.00	-	0	0	0.00	-	(小計)	0	0	0.00	-	0	0	0.00	-
1	1,850	0.05	47.44	6	22,550	0.07	302.68	島根県農業協同組合	69	424,638	0.27	84.84	0	0	0.00	-
1	1,850	0.05	47.44	6	22,550	0.07	302.68	(小計)	69	424,638	0.27	84.84	0	0	0.00	-
0	0	0.00	-	0	0	0.00	-	JFしまね漁業協同組合	0	0	0.00	-	0	0	0.00	-
0	0	0.00	-	0	0	0.00	-	(小計)	0	0	0.00	-	0	0	0.00	-
0	0	0.00	-	0	0	0.00	-	産業再生機構	0	0	0.00	-	0	0	0.00	-
0	0	0.00	-	0	0	0.00	-	(小計)	0	0	0.00	-	0	0	0.00	-
285	3,825,230	100.00	84.36	2,438	33,497,309	100.00	118.47	合計	13,803	157,783,850	100.00	91.77	278	3,124,212	100.00	100.11

## 金融機関別保証状況(平成27年12月)

(単位:千円・%)

当月承諾				当期承諾					債務残高				当期待弁			
件数	金額	構成比	前年比	件数	金額	構成比	前年比		件数	金額	構成比	前年比	件数	金額	構成比	前年比
11	293,200	7.66	109.81	94	1,697,340	5.07	114.82	食料品工業	476	8,001,469	5.07	92.69	10	81,419	2.61	46.73
1	7,000	0.18	18.42	15	340,900	1.02	41.98	繊維品工業	146	1,961,005	1.24	90.72	1	31,324	1.00	5.37
1	20,000	0.52	17.97	18	308,800	0.92	49.23	木材・木製品工業	123	1,994,698	1.26	87.03	0	0	0.00	-
7	29,500	0.77	105.73	21	263,000	0.79	310.87	家具・建具工業	111	757,273	0.48	84.61	0	0	0.00	-
0	0	0.00	-	6	74,000	0.22	112.63	紙工業	21	244,922	0.16	89.37	0	0	0.00	-
3	39,000	1.02	42.86	18	245,800	0.73	177.06	印刷・製本業	94	1,842,947	1.17	78.59	9	259,813	8.32	13864.09
0	0	0.00	-	0	0	0.00	-	化学工業	2	29,993	0.02	77.88	0	0	0.00	-
0	0	0.00	-	1	50,000	0.15	100.00	石油石炭製品工業	6	164,259	0.10	93.39	0	0	0.00	-
0	0	0.00	-	5	82,200	0.25	69.08	ゴム・プラスチック工業	29	737,254	0.47	91.55	0	0	0.00	-
0	0	0.00	-	0	0	0.00	-	皮革工業	1	42,355	0.03	86.12	1	1,309	0.04	-
7	245,100	6.41	87.54	19	423,400	1.26	72.75	窯業	106	1,878,175	1.19	78.81	1	4,492	0.14	-
3	97,000	2.54	57.16	27	623,550	1.86	100.78	機械工業	211	3,635,258	2.30	86.05	0	0	0.00	-
0	0	0.00	-	9	179,000	0.53	30.21	電気機器工業	91	1,809,109	1.15	97.65	0	0	0.00	-
1	16,000	0.42	80.00	7	339,000	1.01	294.78	車輜工業	45	1,023,680	0.65	91.10	1	30,026	0.96	-
1	10,000	0.26	333.33	5	66,500	0.20	79.64	船舶工業	32	325,870	0.21	91.57	0	0	0.00	-
1	5,000	0.13	500.00	20	365,200	1.09	105.24	金属工業	158	2,521,315	1.60	93.05	0	0	0.00	-
11	108,100	2.83	54.43	75	549,600	1.64	68.21	その他の工業	459	3,363,199	2.13	89.75	4	39,527	1.27	132.17
47	869,900	22.74	58.84	340	5,608,290	16.74	86.02	(製造業計)	2,111	30,332,781	19.22	89.04	27	447,910	14.34	40.32
0	0	0.00	-	9	50,300	0.15	79.84	農林漁業	34	194,368	0.12	112.92	0	0	0.00	-
0	0	0.00	-	8	285,000	0.85	185.91	鉱業	46	867,336	0.55	100.55	0	0	0.00	-
72	939,660	24.56	71.79	634	8,838,270	26.39	120.21	建設業	3,404	38,476,204	24.39	90.53	70	960,767	30.75	281.47
28	470,600	12.30	131.12	206	3,734,690	11.15	113.00	卸売業	1,140	17,851,811	11.31	94.83	14	138,298	4.43	202.53
53	613,500	16.04	95.73	492	6,505,097	19.42	128.68	小売業	2,701	28,262,192	17.91	90.98	86	1,118,269	35.79	188.86
29	180,400	4.72	89.75	197	1,741,782	5.20	159.04	飲食店	1,210	8,287,988	5.25	93.40	32	149,986	4.80	67.05
8	197,600	5.17	362.37	103	1,795,630	5.36	210.63	運送倉庫業	527	6,501,872	4.12	93.89	13	93,751	3.00	158.47
41	520,570	13.61	146.04	383	3,922,530	11.71	124.46	サービス業	2,275	22,445,622	14.23	92.53	29	154,273	4.94	32.00
4	24,000	0.63	33.80	48	783,220	2.34	129.07	不動産業	274	3,408,053	2.16	94.46	5	55,983	1.79	113.78
3	9,000	0.24	62.94	18	232,500	0.69	194.24	その他産業	81	1,155,623	0.73	147.14	2	4,975	0.16	-
238	2,955,330	77.26	96.71	2,098	27,889,019	83.26	128.20	(非製造業)	11,692	127,451,069	80.78	92.44	251	2,676,302	85.66	133.17
285	3,825,230	100.00	84.36	2,438	33,497,309	100.00	118.47	合計	13,803	157,783,850	100.00	91.77	278	3,124,212	100.00	100.11

金融機関別保証状況(平成27年12月)

(単位:千円・%)

当月承諾				当期承諾					債務残高				当期待弁			
件数	金額	構成比	前年比	件数	金額	構成比	前年比		件数	金額	構成比	前年比	件数	金額	構成比	前年比
78	891,920	23.32	80.06	637	8,486,719	25.34	117.59	松江市	4,068	46,258,779	29.32	91.69	104	1,137,023	36.39	125.27
27	498,600	13.03	279.48	210	3,410,500	10.18	142.46	浜田市	1,118	14,308,290	9.07	93.72	8	48,316	1.55	18.60
68	1,106,660	28.93	90.98	606	9,199,770	27.46	120.34	出雲市	3,192	39,417,565	24.98	91.33	67	934,406	29.91	200.16
23	309,300	8.09	49.05	195	2,427,490	7.25	83.73	益田市	1,192	12,728,906	8.07	92.55	14	42,634	1.36	26.98
14	99,300	2.60	66.87	128	1,831,810	5.47	109.11	大田市	764	9,403,735	5.96	88.07	27	250,059	8.00	117.04
14	159,250	4.16	85.62	105	1,216,090	3.63	83.28	安来市	643	7,203,011	4.57	90.73	9	88,466	2.83	68.54
13	195,100	5.10	41.08	94	1,285,800	3.84	94.76	江津市	554	6,403,441	4.06	95.40	7	49,026	1.57	25.45
16	115,600	3.02	60.75	148	1,365,130	4.08	96.89	雲南市	752	6,980,043	4.42	91.41	12	146,045	4.67	177.22
253	3,375,730	88.25	81.56	2,123	29,223,309	87.24	112.14	(市計)	12,283	142,703,770	90.44	91.72	248	2,695,975	86.29	111.87
4	64,000	1.67	320.00	42	414,700	1.24	174.02	奥出雲町	228	2,039,203	1.29	89.77	5	29,419	0.94	5.02
4	64,000	1.67	320.00	42	414,700	1.24	174.02	(仁多郡)	228	2,039,203	1.29	89.77	5	29,419	0.94	5.02
4	130,000	3.40	162.50	30	426,770	1.27	193.99	飯南町	123	1,303,946	0.83	93.58	1	2,078	0.07	26.34
4	130,000	3.40	162.50	30	426,770	1.27	193.99	(飯石郡)	123	1,303,946	0.83	93.58	1	2,078	0.07	26.34
1	15,000	0.39	-	18	140,200	0.42	186.93	川本町	86	607,212	0.38	93.81	1	2,550	0.08	-
2	20,000	0.52	229.89	21	245,500	0.73	239.75	美郷町	77	683,032	0.43	93.53	1	30,026	0.96	205.18
3	27,500	0.72	35.03	32	365,300	1.09	88.28	邑南町	183	1,902,324	1.21	92.01	5	20,198	0.65	133.58
6	62,500	1.63	71.67	71	751,000	2.24	127.03	(邑智郡)	346	3,192,568	2.02	92.67	7	52,774	1.69	177.36
4	20,800	0.54	118.86	42	891,400	2.66	524.97	津和野町	200	2,226,842	1.41	97.27	2	17,765	0.57	-
2	10,500	0.27	13.46	28	353,310	1.05	103.61	吉賀町	130	1,323,031	0.84	90.64	1	2,816	0.09	16.46
6	31,300	0.82	32.77	70	1,244,710	3.72	243.68	(鹿足郡)	330	3,549,873	2.25	94.69	3	20,581	0.66	120.31
11	151,700	3.97	149.16	82	1,289,320	3.85	299.84	隠岐の島町	360	3,947,830	2.50	91.25	12	303,457	9.71	436.29
0	0	0.00	-	6	24,000	0.07	34.88	海士町	53	182,785	0.12	78.79	0	0	0.00	-
1	10,000	0.26	333.33	7	28,500	0.09	22.69	西ノ島町	59	561,292	0.36	88.15	2	19,928	0.64	-
0	0	0.00	-	6	45,000	0.13	-	知夫村	13	96,123	0.06	137.31	0	0	0.00	-
12	161,700	4.23	143.48	101	1,386,820	4.14	222.10	(隠岐郡)	485	4,788,030	3.03	90.94	14	323,385	10.35	464.94
32	449,500	11.75	113.68	314	4,224,000	12.61	193.34	(郡計)	1,512	14,873,620	9.43	92.24	30	428,237	13.71	60.26
0	0	0.00	-	1	50,000	0.15	166.67	(県外)	8	206,460	0.13	93.24	0	0	0.00	-
285	3,825,230	100.00	84.36	2,438	33,497,309	100.00	118.47	合計	13,803	157,783,850	100.00	91.77	278	3,124,212	100.00	100.11

※平成23年8月1日に松江市と合併した東出雲町の実績は、「松江市」に計上しています

※平成23年10月1日に出雲市と合併した斐川町の実績は、「出雲市」に計上しています

当月承諾				当期承諾					債務残高				当期代弁			
件数	金額	構成比	前年比	件数	金額	構成比	前年比		件数	金額	構成比	前年比	件数	金額	構成比	前年比
10	91,000	2.38	29.17	64	1,523,257	4.55	91.84	普通保証	619	12,360,260	7.83	96.44	24	328,585	10.52	100.35
0	0	0.00	-	1	35,000	0.10	77.78	根保証	1	35,000	0.02	77.78	0	0	0.00	-
0	0	0.00	-	0	0	0.00	-	無担保追認	2	6,703	0.00	92.93	0	0	0.00	-
0	0	0.00	-	0	0	0.00	-	アップ500小企業追認	26	43,707	0.03	55.68	6	12,555	0.40	97.77
1	3,000	0.08	6.82	18	237,000	0.71	72.81	アドバンス3000	15	259,300	0.16	83.23	4	22,331	0.71	-
0	0	0.00	-	4	20,980	0.06	27.71	ごうぎんクイック	35	158,480	0.10	69.87	2	5,797	0.19	37.46
0	0	0.00	-	0	0	0.00	-	しまぎんサポート	12	38,328	0.02	73.27	0	0	0.00	-
0	0	0.00	-	0	0	0.00	-	鳥銀・活力II	1	1,125	0.00	67.57	0	0	0.00	-
0	0	0.00	-	1	6,000	0.02	120.00	島中タイムリー	4	16,768	0.01	131.68	0	0	0.00	-
0	0	0.00	-	1	10,000	0.03	-	日信インパクト	2	17,495	0.01	184.18	0	0	0.00	-
0	0	0.00	-	1	10,000	0.03	250.00	しまね信金スィフト	5	27,380	0.02	102.78	0	0	0.00	-
0	0	0.00	-	0	0	0.00	-	にししんワーク	1	2,817	0.00	21.55	0	0	0.00	-
1	2,000	0.05	1.10	29	462,000	1.38	63.11	当座貸越	88	1,610,000	1.02	70.43	0	0	0.00	-
0	0	0.00	-	0	0	0.00	-	長期経営資金	19	567,484	0.36	84.24	0	0	0.00	-
33	147,000	3.84	87.50	225	1,015,800	3.03	85.61	カードローン	567	2,639,100	1.67	90.69	0	0	0.00	-
0	0	0.00	-	0	0	0.00	-	安定化（金融環境）	3	41,256	0.03	53.20	1	13,243	0.42	-
0	0	0.00	-	0	0	0.00	-	中堅企業特別	0	0	0.00	-	0	0	0.00	-
0	0	0.00	-	3	104,000	0.31	43.33	特定社債	18	872,000	0.55	143.42	0	0	0.00	-
2	100,000	2.61	98.43	31	869,600	2.60	98.42	流動資産担保	39	926,400	0.59	98.44	0	0	0.00	-
0	0	0.00	-	0	0	0.00	-	企業フォローアップ	10	510,303	0.32	94.66	0	0	0.00	-
0	0	0.00	-	0	0	0.00	-	サポートプラン	106	2,768,513	1.75	61.33	8	319,981	10.24	2121.19
0	0	0.00	-	0	0	0.00	-	サポートプランII	70	2,095,241	1.33	76.73	2	61,265	1.96	-
21	330,000	8.63	66.00	186	4,214,000	12.58	119.92	当座貸越プレミア	430	9,025,000	5.72	110.26	0	0	0.00	-
36	559,000	14.61	258.80	459	7,550,500	22.54	295.40	リード5000	724	11,746,500	7.44	97.85	1	50,740	1.62	335.67
0	0	0.00	-	2	6,000	0.02	50.42	全国小口	49	93,284	0.06	61.19	5	17,142	0.55	193.19
0	0	0.00	-	0	0	0.00	-	事業再生円滑化	0	0	0.00	-	0	0	0.00	-
0	0	0.00	-	0	0	0.00	-	事業再生保証	0	0	0.00	-	0	0	0.00	-
0	0	0.00	-	0	0	0.00	-	景気対応緊急保証	260	5,465,365	3.46	70.50	3	21,837	0.70	10.36
0	0	0.00	-	0	0	0.00	-	農商工等連携事業	0	0	0.00	-	0	0	0.00	-
0	0	0.00	-	0	0	0.00	-	予約保証	7	26,196	0.02	65.00	1	2,357	0.08	-
0	0	0.00	-	0	0	0.00	-	東日本大震災復興緊急	1	3,520	0.00	70.97	0	0	0.00	-
0	0	0.00	-	1	44,000	0.13	100.00	特定信用状	0	0	0.00	-	0	0	0.00	-
73	278,230	7.27	73.20	629	2,395,540	7.15	88.17	かなえ	2,741	7,745,522	4.91	97.35	35	89,328	2.86	120.13
0	0	0.00	-	0	0	0.00	-	経営力強化保証	3	22,013	0.01	115.92	0	0	0.00	-
0	0	0.00	-	0	0	0.00	-	あゆみ	21	43,899	0.03	77.90	1	2,550	0.08	-
0	0	0.00	-	0	0	0.00	-	経営者保証カイトライン対応保証制度	0	0	0.00	-	0	0	0.00	-
2	150,100	3.92	149.35	25	1,080,462	3.23	600.26	事業再生計画実施関連保証制度	43	1,443,899	0.92	989.06	0	0	0.00	-
13	62,200	1.63	52.96	146	707,270	2.11	399.93	緑	243	1,080,962	0.69	794.97	0	0	0.00	-
0	0	0.00	-	14	255,840	0.76	-	翔	24	427,964	0.27	-	0	0	0.00	-
192	1,722,530	45.03	79.09	1,840	20,547,249	61.34	142.31	(小計)	6,189	62,121,784	39.37	95.02	93	947,711	30.33	127.94
2	25,700	0.67	145.20	8	94,000	0.28	120.51	一般設備	176	1,303,672	0.83	72.67	4	29,925	0.96	51.66
1	22,000	0.58	29.53	16	231,000	0.69	84.15	一般運転	189	1,887,524	1.20	78.92	21	205,530	6.58	139.95
0	0	0.00	-	2	17,500	0.05	194.44	小規模企業育成	93	287,752	0.18	71.57	7	18,333	0.59	44.75
5	23,300	0.61	190.98	35	111,400	0.33	100.91	小規模企業特別	242	417,778	0.26	84.05	6	11,035	0.35	179.61
0	0	0.00	-	0	0	0.00	-	特別目的	6	57,459	0.04	44.62	1	1,793	0.06	16.83
4	33,100	0.87	245.19	28	232,600	0.69	69.64	創業者支援	571	2,629,203	1.67	77.95	20	78,938	2.53	127.60
0	0	0.00	-	0	0	0.00	-	構造転換支援	126	3,132,958	1.99	73.93	6	173,860	5.56	104.24
0	0	0.00	-	0	0	0.00	-	再生支援	1	3,880	0.00	99.97	0	0	0.00	-
0	0	0.00	-	0	0	0.00	-	経営革新	30	420,904	0.27	73.32	0	0	0.00	-
0	0	0.00	-	0	0	0.00	-	環境整備	2	11,208	0.01	35.66	0	0	0.00	-
0	0	0.00	-	0	0	0.00	-	買物の場整備	2	62,318	0.04	89.98	0	0	0.00	-
0	0	0.00	-	0	0	0.00	-	おもてなし処整備	22	383,497	0.24	85.05	1	6,172	0.20	-
0	0	0.00	-	9	290,400	0.87	258.82	収益体質強化	97	1,988,292	1.26	101.71	0	0	0.00	-
0	0	0.00	-	0	0	0.00	-	長期経営	102	1,191,326	0.76	71.51	9	96,512	3.09	42.42
15	487,000	12.73	194.02	85	3,026,700	9.04	102.74	長期借換	433	14,626,851	9.27	121.73	4	130,033	4.16	1157.39
4	256,900	6.72	59.80	16	780,560	2.33	34.80	経営力強化	86	4,367,841	2.77	121.59	2	19,373	0.62	-
0	0	0.00	-	0	0	0.00	-	県25年豪雨	6	66,553	0.04	91.84	0	0	0.00	-
0	0	0.00	-	0	0	0.00	-	消費税対策	6	44,136	0.03	105.12	0	0	0.00	-
62	1,254,700	32.80	-	398	8,149,900	24.33	-	県特別（円安等）	379	7,559,303	4.79	-	0	0	0.00	-
0	0	0.00	-	0	0	0.00	-	経営支援	6	70,092	0.04	76.81	1	13,643	0.44	-
0	0	0.00	-	0	0	0.00	-	セーフティネット	3	54,190	0.03	75.19	0	0	0.00	-
0	0	0.00	-	0	0	0.00	-	資金繰り円滑化支援	2,591	20,588,178	13.05	68.69	58	715,077	22.89	104.71
0	0	0.00	-	0	0	0.00	-	資金繰り安定化対応	2,376	33,340,527	21.13	80.20	45	676,277	21.65	123.97
0	0	0.00	-	0	0	0.00	-	東日本大震災緊急対策	47	833,581	0.53	76.45	0	0	0.00	-
0	0	0.00	-	1	16,000	0.05	-	環境資金	6	85,316	0.05	93.04	0	0	0.00	-
0	0	0.00	-	0	0	0.00	-	県その他	12	227,648	0.14	73.89	0	0	0.00	-
93	2,102,700	54.97	89.23	598	12,950,060	38.66	93.59	(小計)	7,610	95,641,987	60.62	89.77	185	2,176,501	69.67	91.45
0	0	0.00	-	0	0	0.00	-	松江市テナント事業	3	12,382	0.01	73.50	0	0	0.00	-
0	0	0.00	-	0	0	0.00	-	安来市	1	7,697	0.00	84.11	0	0	0.00	-
0	0	0.00	-	0	0	0.00	-	市町村その他	0	0	0.00	-	0	0	0.00	-
0	0	0.00	-	0	0	0.00	-	(小計)	4	20,079	0.01	77.24	0	0	0.00	-
285	3,825,230	100.00	84.36	2,438	33,497,309	100.00	118.47	合計	13,803	157,783,850	100.00	91.77	278	3,124,212	100.00	100.11

## 金融機関別保証状況

(平成27年12月)

(単位:千円・%)

当月融資実行			当期融資実行				融資残高		
件数	金額	構成比	件数	金額	構成比		件数	金額	構成比
0	0	0.00	2	5,500	4.27	松江市	65	83,607	11.85
1	3,000	12.88	10	26,400	20.48	浜田市	52	108,798	15.42
0	0	0.00	1	12,500	9.70	出雲市	44	106,505	15.10
3	10,300	44.21	14	55,300	42.90	益田市	47	101,459	14.38
0	0	0.00	0	0	0.00	大田市	13	53,807	7.63
0	0	0.00	0	0	0.00	安来市	13	23,840	3.38
1	10,000	42.92	5	17,600	13.65	江津市	25	76,664	10.87
0	0	0.00	0	0	0.00	雲南市	21	37,510	5.32
5	23,300	100.00	32	117,300	91.00	(市計)	280	592,190	83.94
0	0	0.00	0	0	0.00	奥出雲町	4	9,972	1.41
0	0	0.00	0	0	0.00	(仁多郡)	4	9,972	1.41
0	0	0.00	0	0	0.00	飯南町	2	7,346	1.04
0	0	0.00	0	0	0.00	(飯石郡)	2	7,346	1.04
0	0	0.00	3	7,600	5.90	川本町	10	16,009	2.27
0	0	0.00	0	0	0.00	美郷町	2	2,698	0.38
0	0	0.00	0	0	0.00	邑南町	13	22,351	3.17
0	0	0.00	3	7,600	5.90	(邑智郡)	25	41,058	5.82
0	0	0.00	0	0	0.00	津和野町	12	29,940	4.24
0	0	0.00	1	1,200	0.93	吉賀町	4	7,859	1.11
0	0	0.00	1	1,200	0.93	(鹿足郡)	16	37,799	5.36
0	0	0.00	1	2,800	2.17	隠岐の島町	8	17,165	2.43
0	0	0.00	0	0	0.00	海士町	0	0	0.00
0	0	0.00	0	0	0.00	西ノ島町	0	0	0.00
0	0	0.00	0	0	0.00	知夫村	0	0	0.00
0	0	0.00	1	2,800	2.17	(隠岐郡)	8	17,165	2.43
0	0	0.00	5	11,600	9.00	(郡計)	55	113,340	16.06
5	23,300	100.00	37	128,900	100.00	合計	335	705,530	100.00

※幹旋商工団体ベースで集計しています

※小規模企業育成資金及び小規模企業特別資金の合算値です。

※平成23年8月1日に松江市と合併した東出雲町の実績は、「松江市」に計上しています

※平成23年10月1日に出雲市と合併した斐川町の実績は、「出雲市」に計上しています



## 金融機関別保証状況

(平成27年12月)

(単位:千円・%)

	当月承諾				当期承諾			
	件数	金額	構成比	前年比	件数	金額	構成比	前年比
1,000千円以下	17	14,950	0.39	94.62	138	119,310	0.36	102.28
2,000 "	32	58,150	1.52	95.66	251	453,580	1.35	106.72
3,000 "	25	70,570	1.84	55.34	241	690,410	2.06	87.31
4,000 "	15	56,060	1.47	66.70	114	429,030	1.28	91.66
5,000 "	40	198,500	5.19	91.73	350	1,730,900	5.17	121.42
10,000 "	69	576,900	15.08	98.00	574	4,945,930	14.77	136.14
15,000 "	14	193,400	5.06	62.19	146	1,977,020	5.90	115.36
20,000 "	26	484,700	12.67	124.00	189	3,601,012	10.75	114.41
30,000 "	15	401,000	10.48	64.21	184	5,070,916	15.14	130.36
50,000 "	18	760,000	19.87	78.57	168	7,520,901	22.45	128.10
60,000 "	2	108,000	2.82	196.36	16	925,000	2.76	80.25
70,000 "	5	338,600	8.85	255.16	18	1,216,800	3.63	100.89
80,000 "	5	396,900	10.38	86.32	29	2,292,400	6.84	108.55
100,000 "	2	167,500	4.38	167.50	6	567,500	1.69	141.88
120,000 "	0	0	0.00	-	6	674,300	2.01	280.96
150,000 "	0	0	0.00	-	4	578,000	1.73	128.44
200,000 "	0	0	0.00	-	4	704,300	2.10	57.10
200,000千円超	0	0	0.00	-	0	0	0.00	-
合計	285	3,825,230	100.00	84.36	2,438	33,497,309	100.00	118.47

## 期間別保証状況

(平成27年12月)

(単位:千円・%)

	当月承諾				当期承諾			
	件数	金額	構成比	前年比	件数	金額	構成比	前年比
3ヵ月以内	2	5,460	0.14	16.80	30	192,460	0.57	110.17
6ヵ月 "	8	61,600	1.61	181.18	29	411,460	1.23	88.91
1ヵ年 "	3	130,000	3.40	72.79	59	1,621,300	4.84	95.00
2ヵ年 "	93	1,010,950	26.43	97.70	916	12,940,170	38.63	169.79
3ヵ年 "	6	25,200	0.66	504.00	58	185,220	0.55	73.64
4ヵ年 "	7	12,000	0.31	95.01	34	81,470	0.24	159.18
5ヵ年 "	21	122,370	3.20	43.83	255	1,454,147	4.34	105.25
7ヵ年 "	71	701,850	18.35	144.70	520	3,887,920	11.61	115.12
10ヵ年 "	67	1,492,800	39.03	68.16	445	9,251,850	27.62	88.03
10ヵ年超	7	263,000	6.88	93.10	92	3,471,312	10.36	126.76
合計	285	3,825,230	100.00	84.36	2,438	33,497,309	100.00	118.47

## 資金用途別保証状況

(平成27年12月)

(単位:千円・%)

	当月承諾				当期承諾			
	件数	金額	構成比	前年比	件数	金額	構成比	前年比
運 転	162	2,416,060	63.16	78.98	1,191	16,931,059	50.54	97.31
設 備	9	87,770	2.29	68.63	80	995,660	2.97	98.82
運転・設備	114	1,321,400	34.54	98.07	1,167	15,570,590	46.48	157.79
合計	285	3,825,230	100.00	84.36	2,438	33,497,309	100.00	118.47

## 新規・継続別保証状況

(平成27年12月)

(単位:千円・%)

	当月承諾				当期承諾			
	件数	金額	構成比	前年比	件数	金額	構成比	前年比
新 規	24	218,850	5.72	147.57	259	1,383,300	4.13	101.28
継 続	261	3,606,380	94.28	82.22	2,179	32,114,009	95.87	119.34
合計	285	3,825,230	100.00	84.36	2,438	33,497,309	100.00	118.47

## 金融機関別保証状況（平成27年12月）

（単位：千円・％）

		保証承諾						保証債務残高		
		当月中	構成比	前年比	当期中	構成比	前年比	当月末	構成比	前年比
本店	件数	128	44.91	92.09	1,063	43.60	112.96	6,306	45.69	94.73
	金額	1,522,470	39.8	89.40	13,296,229	39.69	119.04	68,543,706	43.44	91.32
出雲支店	件数	82	28.77	78.85	734	30.11	118.77	3,949	28.61	93.07
	金額	1,205,960	31.53	88.36	11,031,580	32.93	118.32	48,916,048	31.00	90.94
浜田支店	件数	46	16.14	88.46	375	15.38	109.65	2,021	14.64	95.78
	金額	756,200	19.77	102.12	5,447,300	16.26	125.45	23,907,928	15.15	93.99
益田支店	件数	29	10.18	74.36	266	10.91	108.57	1,527	11.06	96.04
	金額	340,600	8.9	46.91	3,722,200	11.11	108.21	16,416,168	10.40	93.00
計	件数	285	100.00	85.33	2,438	100.00	113.61	13,803	100.00	94.54
	金額	3,825,230	100.00	84.36	33,497,309	100.00	118.47	157,783,850	100.00	91.77

		代位弁済					
		当月中	構成比	前年比	当期中	構成比	前年比
本店	件数	13	38.24	260.00	145	52.16	109.02
	金額	269,358	62.92	408.92	1,726,416	55.26	96.83
出雲支店	件数	12	35.29	200.00	93	33.45	122.37
	金額	130,380	30.46	237.11	1,183,639	37.89	173.94
浜田支店	件数	4	11.76	57.14	23	8.27	42.59
	金額	13,356	3.12	46.90	150,942	4.83	31.31
益田支店	件数	5	14.71	500.00	17	6.12	60.71
	金額	15,012	3.51	511.31	63,215	2.02	36.10
計	件数	34	100.00	178.95	278	100.00	95.53
	金額	428,106	100.00	281.15	3,124,212	100.00	100.11



《 金融機関店舗別保証承諾順位表 》

(単位:百万円・%)

順位	前回 順位	金融機関名	店舗名	27年12月末		前年同期比	
				件数	金額	件数比	金額比
1	1	山陰合同銀行	出雲支店	87	1,948	102.4	105.8
2	2	山陰合同銀行	本店	72	1,673	150.0	234.5
3	4	山陰合同銀行	北支店	80	1,004	96.4	104.6
4	7	山陰合同銀行	島根医大通支店	48	975	126.3	135.4
5	5	山陰合同銀行	益田支店	46	910	92.0	66.0
6	3	山陰合同銀行	浜田支店	51	890	124.4	94.0
7	8	山陰合同銀行	西郷支店	33	810	194.1	414.9
8	6	山陰合同銀行	大田支店	33	789	86.8	126.6
9	9	山陰合同銀行	平田支店	53	724	117.8	133.9
10	10	商工組合中央金庫	松江支店	38	713	131.0	133.0
11	12	鳥取銀行	出雲支店	30	674	230.8	170.1
12	13	島根中央信用金庫	本店営業部	49	648	116.7	115.7
13	11	西中国信用金庫	益田支店	48	619	120.0	196.7
14	15	島根中央信用金庫	小山支店	40	519	153.8	107.3
15	23	日本海信用金庫	本店営業部	30	487	130.4	167.2
16	21	島根銀行	西郷支店	48	472	150.0	202.8
17	29	山陰合同銀行	江津支店	32	430	114.3	79.2
18	39	日本海信用金庫	西支店	26	422	173.3	181.8
19	22	山陰合同銀行	古志原支店	39	421	114.7	102.7
20	24	山陰合同銀行	出雲西支店	30	417	130.4	238.1
21	14	鳥取銀行	松江支店	20	411	111.1	165.4
22	16	島根中央信用金庫	大田営業部	37	395	132.1	80.3
23	17	山陰合同銀行	安来支店	26	392	100.0	181.7
24	20	米子信用金庫	東出雲支店	40	376	190.5	199.9
25	19	島根中央信用金庫	出雲西支店	20	358	166.7	155.4
26	18	山陰合同銀行	木次支店	24	354	126.3	175.7
27	30	山陰合同銀行	三隅支店	13	353	185.7	549.4
28	52	しまね信用金庫	本店	25	352	100.0	96.4
29	46	島根中央信用金庫	神門支店	21	299	262.5	482.4
30	28	山口銀行	益田支店	24	291	109.1	63.5
31	42	山陰合同銀行	松江駅前支店	28	290	112.0	86.1
32	35	西中国信用金庫	津和野支店	19	288	950.0	750.0
33	26	山陰合同銀行	六日市支店	13	284	65.0	96.5
34	37	米子信用金庫	安来支店	25	280	104.2	84.1
35	41	山陰合同銀行	宍道支店	17	278	113.3	107.4
36	44	島根中央信用金庫	斐川支店	20	273	117.6	230.9
37	65	島根中央信用金庫	東支店	17	272	242.9	233.0
38	27	島根銀行	浜田支店	12	267	80.0	132.0
39	48	山陰合同銀行	津田支店	27	259	87.1	48.0
40	25	山陰合同銀行	津和野支店	8	253	114.3	195.6
41	31	島根銀行	安来支店	13	250	92.9	57.0
41	32	日本海信用金庫	江津支店	20	250	76.9	73.1
43	54	山陰合同銀行	鹿島支店	15	249	93.8	102.4
44	57	山陰合同銀行	島大前支店	26	247	173.3	175.4
45	33	日本海信用金庫	旭町支店	12	240	171.4	281.8
46	40	島根中央信用金庫	瑞穂支店	11	235	84.6	105.5
47	63	米子信用金庫	松江支店	24	233	141.2	209.8
48	34	山陰合同銀行	揖屋支店	16	230	106.7	53.8
49	61	島根中央信用金庫	塩冶支店	14	228	140.0	80.2
50	45	日本海信用金庫	都野津支店	13	218	130.0	127.6

《 金融機関店舗別債務残高順位表 》

(単位:百万円・%)

順位	前回 順位	金融機関名	店舗名	27年12月末		前年度末比	
				件数	金額	件数比	金額比
1	1	山陰合同銀行	出雲支店	486	8,465	93.5	93.9
2	2	山陰合同銀行	北支店	554	6,744	93.1	92.2
3	3	山陰合同銀行	本店	376	6,549	96.9	91.5
4	4	山陰合同銀行	浜田支店	259	4,907	98.1	96.7
5	5	山陰合同銀行	益田支店	267	3,887	96.0	96.8
6	7	商工組合中央金庫	松江支店	242	3,674	98.4	95.3
7	6	山陰合同銀行	平田支店	278	3,648	93.9	90.9
8	8	山陰合同銀行	松江駅前支店	219	3,148	94.0	99.0
9	9	山陰合同銀行	島根医大通支店	235	3,018	91.8	92.3
10	10	山陰合同銀行	大田支店	204	2,923	91.5	89.7
11	11	島根中央信用金庫	大田営業部	230	2,856	97.9	94.5
12	13	島根中央信用金庫	本店営業部	241	2,842	99.2	103.4
13	12	山陰合同銀行	安来支店	199	2,802	92.6	90.3
14	14	山陰合同銀行	江津支店	181	2,403	97.8	96.1
15	16	島根中央信用金庫	小山支店	186	2,143	95.9	90.5
16	22	山陰合同銀行	西郷支店	133	2,023	95.0	106.8
17	21	鳥取銀行	出雲支店	93	2,005	105.7	104.3
18	15	島根銀行	西郷支店	227	1,986	90.1	80.5
19	18	山陰合同銀行	島大前支店	161	1,984	94.2	91.4
20	17	山陰合同銀行	津田支店	164	1,959	93.2	90.2
21	19	山陰合同銀行	古志原支店	212	1,932	97.2	95.8
22	20	山陰合同銀行	揖屋支店	114	1,896	95.8	93.4
23	24	西中国信用金庫	益田支店	153	1,708	90.5	96.5
24	23	島根銀行	松江駅前支店	166	1,641	95.4	84.4
25	25	山口銀行	益田支店	94	1,628	106.8	94.7
26	29	山陰合同銀行	玉造支店	88	1,606	101.1	103.4
27	26	日本海信用金庫	江津支店	135	1,605	101.5	98.9
28	28	山陰合同銀行	出雲西支店	171	1,597	96.6	93.9
29	27	島根銀行	安来支店	112	1,590	96.6	95.1
30	33	米子信用金庫	東出雲支店	186	1,523	96.4	95.0
31	32	日本海信用金庫	本店営業部	120	1,508	103.4	97.0
32	34	鳥取銀行	松江支店	111	1,455	92.5	96.5
33	36	しまね信用金庫	本店	158	1,417	96.9	99.3
34	31	島根銀行	益田支店	138	1,413	93.9	92.1
35	30	島根銀行	本店	148	1,403	89.7	82.5
36	35	島根益田信用組合	あけぼの支店	168	1,330	97.7	92.9
37	38	米子信用金庫	安来支店	124	1,319	100.8	94.8
38	42	島根中央信用金庫	塩冶支店	76	1,283	101.3	98.8
39	39	島根銀行	浜田支店	102	1,267	94.4	94.7
40	43	島根中央信用金庫	出雲西支店	90	1,243	104.7	100.0
41	41	山陰合同銀行	大東支店	92	1,233	94.8	92.8
42	37	米子信用金庫	松江支店	120	1,228	91.6	87.4
43	40	島根銀行	出雲支店	121	1,219	87.1	82.7
44	45	日本海信用金庫	益田支店	135	1,160	98.5	98.2
45	46	山陰合同銀行	莊原支店	91	1,104	94.8	86.6
46	47	山陰合同銀行	木次支店	93	1,080	93.0	92.9
47	44	日本海信用金庫	西支店	85	1,075	98.8	97.9
48	48	島根中央信用金庫	東支店	69	995	94.5	95.4
49	49	山陰合同銀行	直江支店	84	981	96.6	89.3
50	50	山陰合同銀行	掛合支店	91	931	101.1	93.3