

11月の業務概況

保証承諾2,821百万円(前年同月比91.2%)

代位弁済 209百万円(前年同月比163.8%)

<保証承諾>

11月の保証承諾は 239件 2,821百万円(前年同月比91.2%)となり、前年を下回りました。

保証制度別では、協会一般保証が前年同月比101.6%、県制度保証が同78.5%となりました。

業種別では、製造業が前年同月比52.3%、非製造業が同107.0%となりました。上位3業種は、建設業(構成比23.0%)、サービス業(同18.9%)、卸売業(同13.0%)となりました。

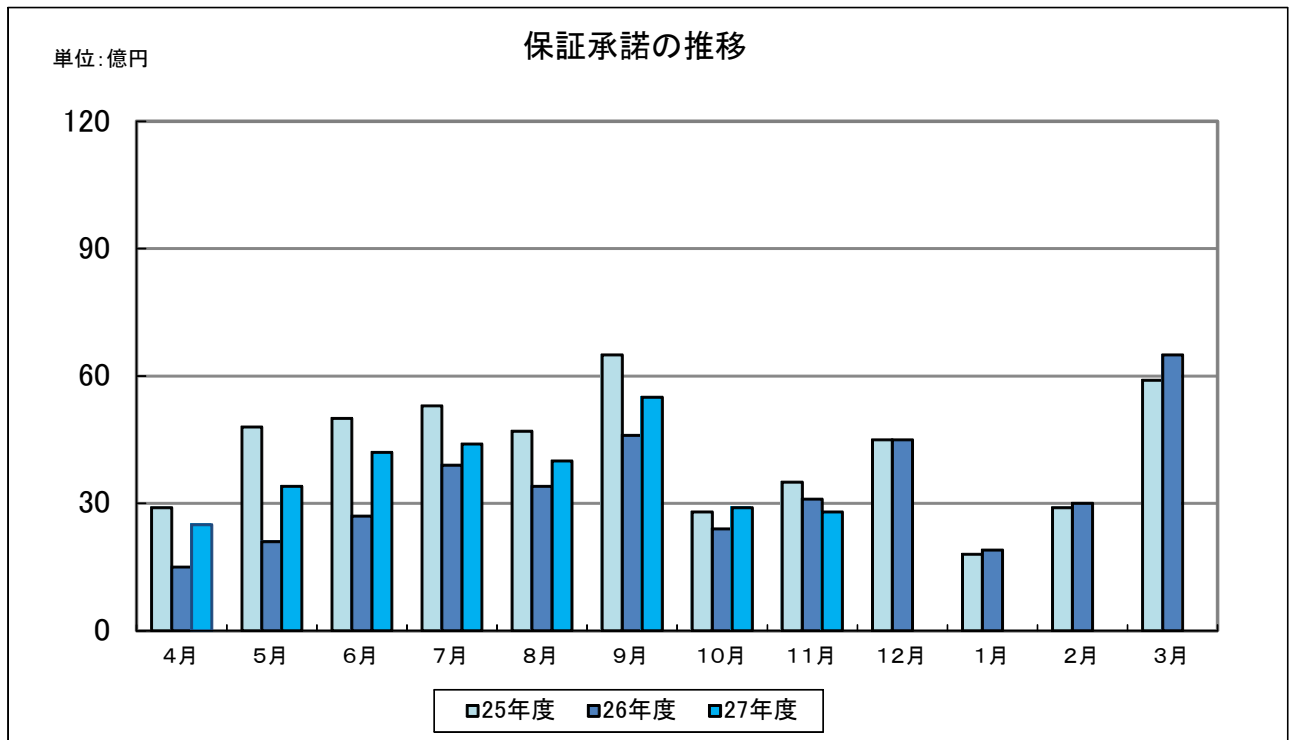

<保証債務残高>

平成 27 年 11 月末の保証債務残高は、13,886 件、159,227 百万円（前年同月比、件数 94.9%、金額 92.4%）となりました。

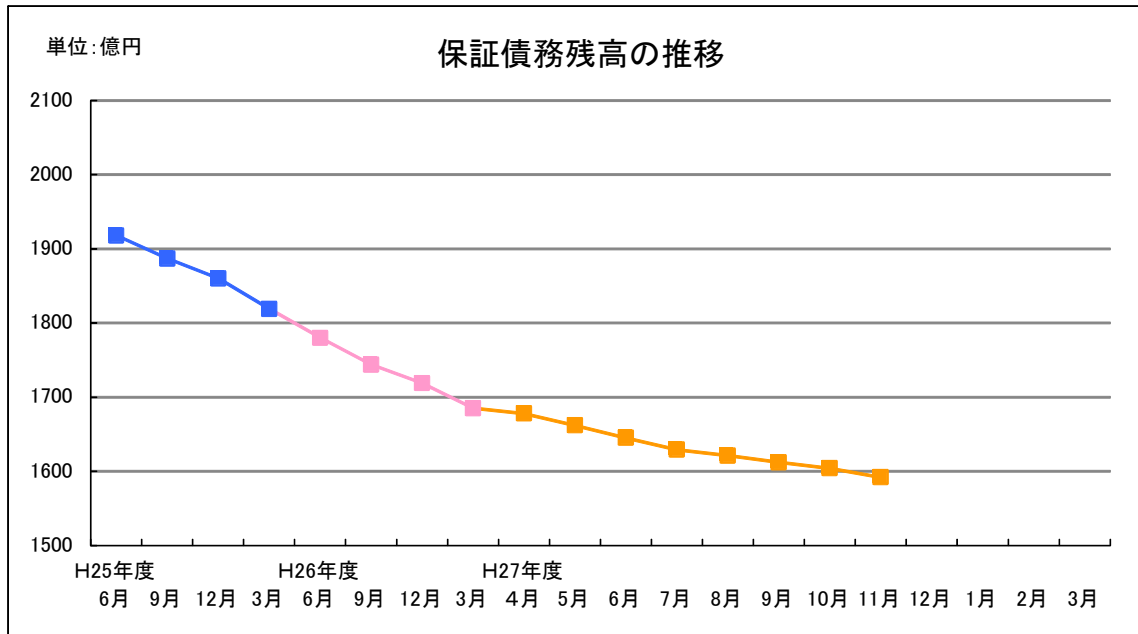

<代位弁済>

11月の代位弁済は、21件、209百万円（前年同月比163.8%）となりました。業種別では、小売業103百万円（構成比49.5%）、建設業55百万円（構成比26.3%）、卸売業26百万円（構成比12.5%）と、この3業種で全体の88.3%を占めました。

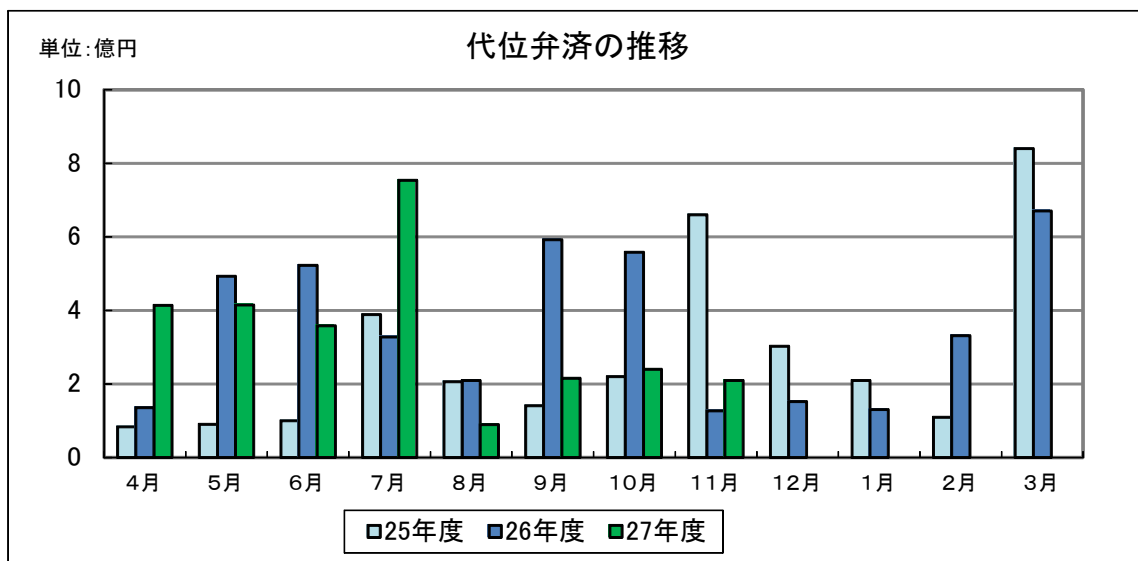

事業概況

(平成27年11月)

(単位:千円)

当月中					当月末				
件数	金額	前年比			件数	金額	前年比		
		件数	金額				件数	金額	
				申込	期首繰越	19	305,000	237.50	627.57
235	2,783,780	98.33	85.29		当期中	2,170	29,908,629	117.68	122.77
0	0	-	-	拒絶	0	0	-	-	
1	4,000	-	-	申込取消	20	275,750	133.33	134.64	
	690		2.70	査定減額		4,700		5.45	
				調査中	16	261,100	64.00	69.17	
				承諾	期首繰越	14,525	171,468,837	95.64	92.89
239	2,821,290	103.91	91.21		当期中	2,153	29,672,079	118.82	124.98
0	0	-	-	保証後取消	4	70,250	57.14	43.50	
266	3,813,445	129.76	124.03	償還	2,482	38,127,891	123.61	121.06	
21	207,427	140.00	163.69	代位弁済(元金)	244	2,681,452	89.71	90.88	
				貸付報告未着	62	1,034,050	80.52	73.03	
				保証債務残高	13,886	159,227,273	94.88	92.41	
				代位弁済	期首繰越	467	1,760,390	126.56	123.23
21	207,426	140.00	163.69		元金	244	2,681,452	89.71	90.88
	1,330		181.94		当期中 利息		14,653		82.51
21	208,756	140.00	163.79	計	244	2,696,105	89.71	90.83	
	11,037	-	32.43	回収		158,998	-	143.48	
0	0	-	-	償却	0	0	-	-	
				求償権残高	707	4,297,497	112.04	100.27	

金融機関別保証状況

(平成27年11月)

(単位:千円・%)

当月承諾				当期承諾					債務残高				当期待弁			
件数	金額	構成比	前年比	件数	金額	構成比	前年比		件数	金額	構成比	前年比	件数	金額	構成比	前年比
0	0	0.00	-	2	170,000	0.57	94.44	みずほ銀行	31	653,243	0.41	101.18	0	0	0.00	-
0	0	0.00	-	1	13,000	0.04	16.25	三菱東京UFJ銀行	18	461,901	0.29	94.35	0	0	0.00	-
0	0	0.00	-	0	0	0.00	-	りそな銀行	7	217,841	0.14	92.65	0	0	0.00	-
0	0	0.00	-	3	183,000	0.62	70.38	(小計)	56	1,332,985	0.84	97.28	0	0	0.00	-
87	1,012,120	35.87	57.61	908	14,579,907	49.14	124.11	山陰合同銀行	5,789	78,039,993	49.01	92.35	108	1,283,486	47.61	95.91
7	56,000	1.98	29.77	68	1,080,090	3.64	120.41	鳥取銀行	359	4,604,112	2.89	98.18	2	9,173	0.34	11.53
1	10,000	0.35	26.32	24	305,720	1.03	65.32	山口銀行	101	1,777,631	1.12	95.73	0	0	0.00	-
1	100,000	3.54	-	4	135,000	0.45	158.82	広島銀行	24	286,970	0.18	94.10	0	0	0.00	-
0	0	0.00	-	0	0	0.00	-	中国銀行	2	46,059	0.03	92.44	0	0	0.00	-
96	1,178,120	41.76	59.41	1,004	16,100,717	54.26	122.00	(小計)	6,275	84,754,765	53.23	92.73	110	1,292,659	47.95	91.18
20	270,800	9.60	101.50	213	2,351,280	7.92	98.13	島根銀行	1,877	17,323,611	10.88	85.50	37	408,826	15.16	92.06
20	270,800	9.60	101.50	213	2,351,280	7.92	98.13	(小計)	1,877	17,323,611	10.88	85.50	37	408,826	15.16	92.06
0	0	0.00	-	0	0	0.00	-	住友信託銀行	0	0	0.00	-	0	0	0.00	-
0	0	0.00	-	0	0	0.00	-	(小計)	0	0	0.00	-	0	0	0.00	-
0	0	0.00	-	0	0	0.00	-	あおぞら銀行	0	0	0.00	-	0	0	0.00	-
0	0	0.00	-	0	0	0.00	-	(小計)	0	0	0.00	-	0	0	0.00	-
21	158,100	5.60	171.29	168	1,420,420	4.79	120.64	しまね信用金庫	978	7,407,933	4.65	95.03	30	248,255	9.21	81.44
9	64,000	2.27	256.00	83	858,800	2.89	161.89	米子信用金庫	504	4,859,233	3.05	92.98	11	66,146	2.45	55.31
47	613,970	21.76	161.85	354	4,615,420	15.55	134.21	島根中央信用金庫	2,064	22,329,302	14.02	93.56	40	556,751	20.65	190.61
24	194,000	6.88	65.56	155	1,899,160	6.40	110.02	日本海信用金庫	934	10,021,478	6.29	96.78	4	18,413	0.68	16.92
13	189,100	6.70	945.50	85	1,158,530	3.90	397.37	西中国信用金庫	336	3,305,510	2.08	94.91	0	0	0.00	-
0	0	0.00	-	0	0	0.00	-	信金中央金庫	0	0	0.00	-	0	0	0.00	-
114	1,219,170	43.21	150.04	845	9,952,330	33.54	138.91	(小計)	4,816	47,923,456	30.10	94.47	85	889,565	32.99	103.83
5	39,600	1.40	228.90	46	358,700	1.21	177.84	島根益田信用組合	548	3,758,508	2.36	89.31	7	19,285	0.72	111.01
0	0	0.00	-	0	0	0.00	-	朝銀西信用組合	0	0	0.00	-	0	0	0.00	-
0	0	0.00	-	0	0	0.00	-	信用組合広島商銀	0	0	0.00	-	0	0	0.00	-
5	39,600	1.40	228.90	46	358,700	1.21	177.84	(小計)	548	3,758,508	2.36	89.31	7	19,285	0.72	111.01
4	113,600	4.03	835.29	37	705,352	2.38	136.31	商工組合中央金庫	243	3,705,258	2.33	96.55	5	85,770	3.18	37.22
0	0	0.00	-	0	0	0.00	-	日本政策金融公庫	0	0	0.00	-	0	0	0.00	-
0	0	0.00	-	0	0	0.00	-	日本政策投資銀行	0	0	0.00	-	0	0	0.00	-
4	113,600	4.03	835.29	37	705,352	2.38	136.31	(小計)	243	3,705,258	2.33	96.55	5	85,770	3.18	37.22
0	0	0.00	-	0	0	0.00	-	中国労働金庫	0	0	0.00	-	0	0	0.00	-
0	0	0.00	-	0	0	0.00	-	(小計)	0	0	0.00	-	0	0	0.00	-
0	0	0.00	-	5	20,700	0.07	583.10	島根県農業協同組合	71	428,690	0.27	84.78	0	0	0.00	-
0	0	0.00	-	5	20,700	0.07	583.10	(小計)	71	428,690	0.27	84.78	0	0	0.00	-
0	0	0.00	-	0	0	0.00	-	JFしまね漁業協同組合	0	0	0.00	-	0	0	0.00	-
0	0	0.00	-	0	0	0.00	-	(小計)	0	0	0.00	-	0	0	0.00	-
0	0	0.00	-	0	0	0.00	-	産業再生機構	0	0	0.00	-	0	0	0.00	-
0	0	0.00	-	0	0	0.00	-	(小計)	0	0	0.00	-	0	0	0.00	-
239	2,821,290	100.00	91.21	2,153	29,672,079	100.00	124.98	合計	13,886	159,227,273	100.00	92.41	244	2,696,105	100.00	90.83

業種別保証状況 (平成27年11月)

(単位:千円・%)

当月承諾				当期承諾					債務残高				当期待弁			
件数	金額	構成比	前年比	件数	金額	構成比	前年比		件数	金額	構成比	前年比	件数	金額	構成比	前年比
8	100,500	3.56	63.45	83	1,404,140	4.73	115.93	食料品工業	478	7,980,709	5.01	92.42	10	81,419	3.02	47.64
3	73,000	2.59	22.71	14	333,900	1.13	43.14	繊維品工業	148	1,986,905	1.25	91.16	0	0	0.00	-
2	13,000	0.46	43.33	17	288,800	0.97	55.97	木材・木製品工業	124	2,025,521	1.27	89.32	0	0	0.00	-
3	56,000	1.98	294.74	14	233,500	0.79	411.82	家具・建具工業	109	758,421	0.48	85.50	0	0	0.00	-
0	0	0.00	-	6	74,000	0.25	112.63	紙工業	21	246,858	0.16	89.30	0	0	0.00	-
6	58,000	2.06	290.00	15	206,800	0.70	432.46	印刷・製本業	94	1,859,143	1.17	79.61	9	259,813	9.64	13864.09
0	0	0.00	-	0	0	0.00	-	化学工業	2	30,671	0.02	78.20	0	0	0.00	-
0	0	0.00	-	1	50,000	0.17	100.00	石油石炭製品工業	6	165,228	0.10	93.43	0	0	0.00	-
0	0	0.00	-	5	82,200	0.28	69.08	ゴム・プラスチック工業	29	745,150	0.47	91.84	0	0	0.00	-
0	0	0.00	-	0	0	0.00	-	皮革工業	2	44,122	0.03	88.88	0	0	0.00	-
2	13,000	0.46	260.00	12	178,300	0.60	59.04	窯業	109	1,972,654	1.24	81.67	1	4,492	0.17	-
0	0	0.00	-	24	526,550	1.77	117.27	機械工業	213	3,655,492	2.30	86.66	0	0	0.00	-
0	0	0.00	-	9	179,000	0.60	55.68	電気機器工業	92	1,821,379	1.14	109.41	0	0	0.00	-
1	60,000	2.13	200.00	6	323,000	1.09	340.00	車輜工業	45	1,020,912	0.64	89.83	1	30,026	1.11	-
2	13,000	0.46	32.50	4	56,500	0.19	70.19	船舶工業	31	321,775	0.20	89.95	0	0	0.00	-
3	23,000	0.82	57.50	19	360,200	1.21	104.10	金属工業	160	2,572,868	1.62	94.14	0	0	0.00	-
10	56,400	2.00	87.58	64	441,500	1.49	72.72	その他の工業	459	3,423,360	2.15	91.86	4	39,527	1.47	132.17
40	465,900	16.51	52.27	293	4,738,390	15.97	93.99	(製造業計)	2,122	30,631,168	19.24	90.33	25	415,277	15.40	38.30
1	7,000	0.25	-	9	50,300	0.17	152.42	農林漁業	34	215,000	0.14	123.15	0	0	0.00	-
0	0	0.00	-	8	285,000	0.96	213.80	鉱業	46	877,105	0.55	103.03	0	0	0.00	-
51	649,900	23.04	84.49	562	7,898,610	26.62	130.69	建設業	3,419	38,758,397	24.34	90.86	68	940,000	34.87	287.47
23	366,000	12.97	115.20	178	3,264,090	11.00	110.79	卸売業	1,134	17,903,685	11.24	94.78	12	126,659	4.70	185.49
38	332,020	11.77	79.03	439	5,891,597	19.86	133.46	小売業	2,737	28,746,790	18.05	92.18	68	809,911	30.04	148.10
19	203,000	7.20	168.05	168	1,561,382	5.26	174.62	飲食店	1,222	8,347,965	5.24	92.93	27	130,005	4.82	80.09
11	229,570	8.14	266.32	95	1,598,030	5.39	200.26	運送倉庫業	530	6,575,000	4.13	94.75	13	93,751	3.48	158.47
50	533,300	18.90	125.82	342	3,401,960	11.47	121.71	サービス業	2,290	22,598,409	14.19	92.88	24	119,544	4.43	25.04
5	29,600	1.05	87.06	44	759,220	2.56	141.70	不動産業	273	3,416,151	2.15	94.67	5	55,983	2.08	113.78
1	5,000	0.18	-	15	223,500	0.75	212.05	その他産業	79	1,157,603	0.73	148.57	2	4,975	0.18	-
199	2,355,390	83.49	106.97	1,860	24,933,689	84.03	133.34	(非製造業)	11,764	128,596,105	80.76	92.92	219	2,280,828	84.60	121.06
239	2,821,290	100.00	91.21	2,153	29,672,079	100.00	124.98	合計	13,886	159,227,273	100.00	92.41	244	2,696,105	100.00	90.83

制度別保証状況 (平成27年11月)

(単位:千円・%)

当月承諾				当期承諾				債務残高				当期代弁				
件数	金額	構成比	前年比	件数	金額	構成比	前年比	件数	金額	構成比	前年比	件数	金額	構成比	前年比	
3	101,000	3.58	93.09	54	1,432,257	4.83	106.36	普通保証	613	12,453,272	7.82	97.86	24	328,585	12.19	108.05
0	0	0.00	-	1	35,000	0.12	77.78	根保証	1	35,000	0.02	77.78	0	0	0.00	-
0	0	0.00	-	0	0	0.00	-	無担保追認	2	6,738	0.00	92.62	0	0	0.00	-
0	0	0.00	-	0	0	0.00	-	アップ500小企業追認	26	44,074	0.03	55.46	6	12,555	0.47	97.77
2	34,000	1.21	100.00	17	234,000	0.79	83.13	アドバンス3000	18	299,392	0.19	82.45	4	22,331	0.83	-
2	12,000	0.43	-	4	20,980	0.07	31.93	ごうぎんクイック	36	170,079	0.11	73.30	2	5,797	0.22	37.46
0	0	0.00	-	0	0	0.00	-	しまぎんサポート	12	38,777	0.02	72.91	0	0	0.00	-
0	0	0.00	-	0	0	0.00	-	鳥銀・活力II	1	1,170	0.00	68.42	0	0	0.00	-
0	0	0.00	-	1	6,000	0.02	120.00	島中タイムリー	4	17,210	0.01	133.60	0	0	0.00	-
0	0	0.00	-	1	10,000	0.03	-	日信インパクト	3	27,662	0.02	291.21	0	0	0.00	-
0	0	0.00	-	1	10,000	0.03	250.00	しまね信金スイフト	5	27,380	0.02	102.21	0	0	0.00	-
0	0	0.00	-	0	0	0.00	-	にししんワーク	1	2,848	0.00	21.34	0	0	0.00	-
2	17,000	0.60	15.74	28	460,000	1.55	83.64	当座貸越	93	1,696,000	1.07	72.70	0	0	0.00	-
0	0	0.00	-	0	0	0.00	-	長期経営資金	20	572,082	0.36	84.24	0	0	0.00	-
23	108,000	3.83	58.22	192	868,800	2.93	85.30	カードローン	573	2,647,100	1.66	90.53	0	0	0.00	-
0	0	0.00	-	0	0	0.00	-	安定化(金融環境)	3	41,262	0.03	53.20	1	13,243	0.49	-
0	0	0.00	-	0	0	0.00	-	中堅企業特別	0	0	0.00	-	0	0	0.00	-
0	0	0.00	-	3	104,000	0.35	52.00	特定社債	18	872,000	0.55	153.52	0	0	0.00	-
3	134,400	4.76	100.00	29	769,600	2.59	98.42	流動資産担保	38	920,000	0.58	97.76	0	0	0.00	-
0	0	0.00	-	0	0	0.00	-	企業フォローアップ	10	512,712	0.32	94.59	0	0	0.00	-
0	0	0.00	-	0	0	0.00	-	サポートプラン	117	3,109,665	1.95	67.81	6	193,707	7.18	1284.10
0	0	0.00	-	0	0	0.00	-	サポートプランII	71	2,113,953	1.33	77.06	2	61,265	2.27	-
13	370,000	13.11	129.82	165	3,884,000	13.09	128.87	当座貸越プレミア	433	9,009,000	5.66	110.78	0	0	0.00	-
48	606,000	21.48	168.33	423	6,991,500	23.56	298.78	リード5000	717	11,720,450	7.36	99.44	1	50,740	1.88	335.67
0	0	0.00	-	2	6,000	0.02	109.09	全国小口	49	95,179	0.06	63.38	5	17,142	0.64	193.19
0	0	0.00	-	0	0	0.00	-	事業再生円滑化	0	0	0.00	-	0	0	0.00	-
0	0	0.00	-	0	0	0.00	-	事業再生保証	0	0	0.00	-	0	0	0.00	-
0	0	0.00	-	0	0	0.00	-	景気対応緊急保証	262	5,561,607	3.49	69.90	3	21,837	0.81	10.36
0	0	0.00	-	0	0	0.00	-	農商工等連携事業	0	0	0.00	-	0	0	0.00	-
0	0	0.00	-	0	0	0.00	-	予約保証	9	26,809	0.02	64.61	1	2,357	0.09	-
0	0	0.00	-	0	0	0.00	-	東日本大震災復興緊急	1	3,640	0.00	71.65	0	0	0.00	-
0	0	0.00	-	1	44,000	0.15	100.00	特定信用状	0	0	0.00	-	0	0	0.00	-
62	232,090	8.23	90.83	556	2,117,310	7.14	90.60	かなえ	2,730	7,767,043	4.88	98.89	29	73,563	2.73	103.87
0	0	0.00	-	0	0	0.00	-	経営力強化保証	3	22,216	0.01	114.95	0	0	0.00	-
0	0	0.00	-	0	0	0.00	-	あゆみ	22	47,204	0.03	82.71	0	0	0.00	-
0	0	0.00	-	0	0	0.00	-	経営者保証ガイドライン対応保証制度	0	0	0.00	-	0	0	0.00	-
0	0	0.00	-	23	930,362	3.14	1170.27	事業再生計画実施関連保証制度	43	1,452,244	0.91	2040.21	0	0	0.00	-
20	95,900	3.40	161.45	133	645,070	2.17	1085.98	緑	228	997,683	0.63	2097.29	0	0	0.00	-
2	17,600	0.62	-	14	255,840	0.86	-	翔	22	414,503	0.26	-	0	0	0.00	-
180	1,727,990	61.25	101.60	1,648	18,824,719	63.44	153.55	(小計)	6,184	62,725,954	39.39	96.31	84	803,122	29.79	112.50
2	25,600	0.91	128.00	6	68,300	0.23	113.27	一般設備	176	1,287,267	0.81	71.14	4	29,925	1.11	51.66
1	8,000	0.28	25.00	15	209,000	0.70	104.50	一般運転	193	1,929,952	1.21	79.88	18	183,832	6.82	125.18
0	0	0.00	-	2	17,500	0.06	291.67	小規模企業育成	96	294,011	0.18	71.22	6	17,890	0.66	43.67
3	7,100	0.25	-	30	88,100	0.30	89.71	小規模企業特別	247	417,148	0.26	81.78	6	11,035	0.41	179.61
0	0	0.00	-	0	0	0.00	-	特別目的	6	57,971	0.04	44.27	1	1,793	0.07	16.83
4	28,000	0.99	280.00	24	199,500	0.67	62.25	創業者支援	582	2,670,010	1.68	77.77	17	73,160	2.71	118.26
0	0	0.00	-	0	0	0.00	-	構造転換支援	130	3,245,129	2.04	75.96	4	89,488	3.32	61.41
0	0	0.00	-	0	0	0.00	-	再生支援	1	3,881	0.00	99.67	0	0	0.00	-
0	0	0.00	-	0	0	0.00	-	経営革新	30	425,985	0.27	73.37	0	0	0.00	-
0	0	0.00	-	0	0	0.00	-	環境整備	2	11,424	0.01	35.57	0	0	0.00	-
0	0	0.00	-	0	0	0.00	-	買物の場整備	2	62,896	0.04	90.07	0	0	0.00	-
0	0	0.00	-	0	0	0.00	-	おもてなし処整備	24	405,762	0.25	89.35	0	0	0.00	-
0	0	0.00	-	9	290,400	0.98	289.82	収益体質強化	97	2,004,341	1.26	101.45	0	0	0.00	-
0	0	0.00	-	0	0	0.00	-	長期経営	108	1,294,632	0.81	75.76	9	96,512	3.58	42.42
8	174,100	6.17	90.21	70	2,539,700	8.56	94.24	長期借換	422	14,301,674	8.98	121.13	4	130,033	4.82	1157.39
1	19,800	0.70	7.70	12	523,660	1.76	28.88	経営力強化	86	4,410,764	2.77	136.07	2	19,373	0.72	-
0	0	0.00	-	0	0	0.00	-	県25年豪雨	6	66,996	0.04	91.74	0	0	0.00	-
0	0	0.00	-	0	0	0.00	-	消費税対策	6	44,629	0.03	105.23	0	0	0.00	-
40	830,700	29.44	-	336	6,895,200	23.24	-	円安等	324	6,524,601	4.10	-	0	0	0.00	-
0	0	0.00	-	0	0	0.00	-	経営支援	6	70,399	0.04	77.07	1	13,643	0.51	-
0	0	0.00	-	0	0	0.00	-	セーフティネット	3	54,606	0.03	74.48	0	0	0.00	-
0	0	0.00	-	0	0	0.00	-	資金繰り円滑化支援	2,665	21,366,305	13.42	68.97	51	623,172	23.11	91.25
0	0	0.00	-	0	0	0.00	-	資金繰り安定化対応	2,420	34,350,809	21.57	82.82	37	603,127	22.37	117.33
0	0	0.00	-	0	0	0.00	-	東日本大震災緊急対策資金	48	862,653	0.54	78.29	0	0	0.00	-
0	0	0.00	-	1	16,000	0.05	-	環境資金	6	86,394	0.05	92.04	0	0	0.00	-
0	0	0.00	-	0	0	0.00	-	県その他	12	230,630	0.14	70.40	0	0	0.00	-
59	1,093,300	38.75	78.52	505	10,847,360	36.56	94.48	(小計)	7,698	96,480,869	60.59	90.04	160	1,892,983	70.21	83.96
0	0	0.00	-	0	0	0.00	-	松江市テナント事業	3	12,754	0.01	74.08	0	0	0.00	-
0	0	0.00	-	0	0	0.00	-	安来市	1	7,696	0.00	80.99	0	0	0.00	-
0	0	0.00	-	0	0	0.00	-	市町村その他	0	0	0.00	-	0	0	0.00	-
0	0	0.00	-	0	0	0.00	-	(小計)	4	20,450	0.01	76.54	0	0	0.00	-
239	2,821,290	100.00	91.21	2,153	29,672,079	100.00	124.98	合計	13,886	159,227,273	100.00	92.41	244	2,696,105	100.00	90.83

地区別保証状況 (平成27年11月)

(単位:千円・%)

当月承諾				当期承諾					債務残高				当期待弁			
件数	金額	構成比	前年比	件数	金額	構成比	前年比		件数	金額	構成比	前年比	件数	金額	構成比	前年比
53	698,700	24.77	108.28	559	7,594,799	25.60	124.44	松江市	4,071	46,466,994	29.18	91.54	103	1,133,983	42.06	130.09
21	185,000	6.56	56.93	183	2,911,900	9.81	131.42	浜田市	1,125	14,470,597	9.09	94.65	6	39,254	1.46	16.15
71	1,006,270	35.67	84.90	538	8,093,110	27.28	125.89	出雲市	3,205	39,697,524	24.93	91.60	61	888,841	32.97	197.63
19	219,100	7.77	73.11	172	2,118,190	7.14	93.37	益田市	1,208	12,835,965	8.06	95.25	9	27,621	1.02	17.81
5	50,000	1.77	57.36	114	1,732,510	5.84	113.21	大田市	772	9,583,261	6.02	88.70	21	165,244	6.13	94.02
7	29,000	1.03	33.64	91	1,056,840	3.56	82.93	安来市	647	7,289,193	4.58	91.41	9	88,466	3.28	72.20
9	71,300	2.53	48.05	81	1,090,700	3.68	123.67	江津市	562	6,458,377	4.06	96.66	6	47,282	1.75	24.55
9	129,800	4.60	178.30	132	1,249,530	4.21	102.53	雲南市	757	7,015,630	4.41	92.12	10	139,766	5.18	169.60
194	2,389,170	84.68	83.84	1,870	25,847,579	87.11	117.91	(市計)	12,347	143,817,541	90.32	92.23	225	2,530,457	93.86	110.36
5	26,000	0.92	-	38	350,700	1.18	160.65	奥出雲町	229	2,046,809	1.29	88.84	3	8,652	0.32	1.54
5	26,000	0.92	-	38	350,700	1.18	160.65	(仁多郡)	229	2,046,809	1.29	88.84	3	8,652	0.32	1.54
5	75,500	2.68	755.00	26	296,770	1.00	211.98	飯南町	124	1,314,290	0.83	95.88	1	2,077	0.08	26.33
5	75,500	2.68	755.00	26	296,770	1.00	211.98	(飯石郡)	124	1,314,290	0.83	95.88	1	2,077	0.08	26.33
3	18,000	0.64	-	17	125,200	0.42	166.93	川本町	88	617,651	0.39	91.55	0	0	0.00	-
1	1,500	0.05	8.11	19	225,500	0.76	240.66	美郷町	76	681,007	0.43	91.89	1	30,026	1.11	1091.06
3	43,000	1.52	102.38	29	337,800	1.14	100.75	邑南町	187	1,951,328	1.23	95.71	5	20,198	0.75	133.58
7	62,500	2.22	103.31	65	688,500	2.32	136.61	(邑智郡)	351	3,249,986	2.04	94.08	6	50,224	1.86	281.00
3	33,600	1.19	89.60	38	870,600	2.93	571.63	津和野町	202	2,246,950	1.41	97.68	2	17,765	0.66	-
7	63,500	2.25	192.42	26	342,810	1.16	130.35	吉賀町	130	1,302,065	0.82	90.53	1	2,816	0.10	16.46
10	97,100	3.44	137.73	64	1,213,410	4.09	292.18	(鹿足郡)	332	3,549,015	2.23	94.93	3	20,581	0.76	120.31
16	168,020	5.96	246.00	71	1,137,620	3.83	346.52	隠岐の島町	369	4,193,566	2.63	96.56	4	64,186	2.38	92.28
1	2,000	0.07	-	6	24,000	0.08	39.47	海士町	53	185,852	0.12	79.65	0	0	0.00	-
1	1,000	0.04	25.00	6	18,500	0.06	15.09	西ノ島町	60	565,598	0.36	88.70	2	19,928	0.74	-
0	0	0.00	-	6	45,000	0.15	-	知夫村	13	97,216	0.06	137.24	0	0	0.00	-
18	171,020	6.06	236.54	89	1,225,120	4.13	239.42	(隠岐郡)	495	5,042,232	3.17	95.41	6	84,114	3.12	120.93
45	432,120	15.32	202.59	282	3,774,500	12.72	210.95	(郡計)	1,531	15,202,332	9.55	94.12	19	165,648	6.14	24.52
0	0	0.00	-	1	50,000	0.17	166.67	(県外)	8	207,400	0.13	94.12	0	0	0.00	-
239	2,821,290	100.00	91.21	2,153	29,672,079	100.00	124.98	合計	13,886	159,227,273	100.00	92.41	244	2,696,105	100.00	90.83

県小規模企業育成資金及び小規模企業特別資金地区別保証状況

(平成27年11月)

(単位:千円・%)

当月融資実行			当期融資実行				融資残高		
件数	金額	構成比	件数	金額	構成比		件数	金額	構成比
0	0	0.00	2	5,500	5.21	松江市	67	87,966	12.37
1	2,100	29.58	9	23,400	22.16	浜田市	54	111,708	15.71
0	0	0.00	1	12,500	11.84	出雲市	45	108,576	15.27
2	5,000	70.42	11	45,000	42.61	益田市	45	96,284	13.54
0	0	0.00	0	0	0.00	大田市	13	54,206	7.62
0	0	0.00	0	0	0.00	安来市	13	24,417	3.43
0	0	0.00	4	7,600	7.20	江津市	24	67,873	9.54
0	0	0.00	0	0	0.00	雲南市	23	38,881	5.47
3	7,100	100.00	27	94,000	89.02	(市計)	284	589,911	82.95
0	0	0.00	0	0	0.00	奥出雲町	4	9,994	1.41
0	0	0.00	0	0	0.00	(仁多郡)	4	9,994	1.41
0	0	0.00	0	0	0.00	飯南町	2	7,518	1.06
0	0	0.00	0	0	0.00	(飯石郡)	2	7,518	1.06
0	0	0.00	3	7,600	7.20	川本町	11	17,937	2.52
0	0	0.00	0	0	0.00	美郷町	2	2,872	0.40
0	0	0.00	0	0	0.00	邑南町	13	22,820	3.21
0	0	0.00	3	7,600	7.20	(邑智郡)	26	43,629	6.13
0	0	0.00	0	0	0.00	津和野町	13	31,701	4.46
0	0	0.00	1	1,200	1.14	吉賀町	5	11,018	1.55
0	0	0.00	1	1,200	1.14	(鹿足郡)	18	42,719	6.01
0	0	0.00	1	2,800	2.65	隠岐の島町	9	17,388	2.45
0	0	0.00	0	0	0.00	海士町	0	0	0.00
0	0	0.00	0	0	0.00	西ノ島町	0	0	0.00
0	0	0.00	0	0	0.00	知夫村	0	0	0.00
0	0	0.00	1	2,800	2.65	(隠岐郡)	9	17,388	2.45
0	0	0.00	5	11,600	10.98	(郡計)	59	121,248	17.05
3	7,100	100.00	32	105,600	100.00	合計	343	711,159	100.00

※斡旋商工団体ベースで集計しています

※小規模企業育成資金及び小規模企業特別資金の合算値です。

金額別保証状況

(平成27年11月)

(単位:千円・%)

	当月承諾				当期承諾			
	件数	金額	構成比	前年比	件数	金額	構成比	前年比
1,000千円以下	15	13,720	0.49	132.69	121	104,360	0.35	103.48
2,000 "	27	49,170	1.74	133.32	219	395,430	1.33	108.57
3,000 "	27	79,300	2.81	124.10	216	619,840	2.09	93.46
4,000 "	11	42,800	1.52	79.11	99	372,970	1.26	97.13
5,000 "	37	183,400	6.50	106.32	310	1,532,400	5.16	126.74
10,000 "	56	481,100	17.05	109.39	505	4,369,030	14.72	143.52
15,000 "	16	217,000	7.69	110.83	132	1,783,620	6.01	127.15
20,000 "	17	324,800	11.51	77.26	163	3,116,312	10.50	113.05
30,000 "	18	492,000	17.44	131.55	169	4,669,916	15.74	143.02
50,000 "	8	370,000	13.11	61.26	150	6,760,901	22.79	137.87
60,000 "	1	60,000	2.13	106.38	14	817,000	2.75	74.43
70,000 "	3	208,000	7.37	320.00	13	878,200	2.96	81.81
80,000 "	1	80,000	2.84	50.00	24	1,895,500	6.39	114.74
100,000 "	1	100,000	3.54	-	4	400,000	1.35	133.33
120,000 "	1	120,000	4.25	100.00	6	674,300	2.27	280.96
150,000 "	0	0	0.00	-	4	578,000	1.95	128.44
200,000 "	0	0	0.00	-	4	704,300	2.37	84.50
200,000千円超	0	0	0.00	-	0	0	0.00	-
合計	239	2,821,290	100.00	91.21	2,153	29,672,079	100.00	124.98

期間別保証状況

(平成27年11月)

(単位:千円・%)

	当月承諾				当期承諾			
	件数	金額	構成比	前年比	件数	金額	構成比	前年比
3ヵ月以内	3	6,120	0.22	36.43	28	187,000	0.63	131.50
6ヵ月 "	6	54,700	1.94	140.26	21	349,860	1.18	81.59
1ヵ年 "	5	153,400	5.44	89.60	56	1,491,300	5.03	97.59
2ヵ年 "	86	1,086,300	38.50	119.07	823	11,929,220	40.20	181.11
3ヵ年 "	9	12,800	0.45	267.22	52	160,020	0.54	64.91
4ヵ年 "	1	5,000	0.18	423.73	27	69,470	0.23	180.21
5ヵ年 "	25	81,770	2.90	76.31	234	1,331,777	4.49	120.80
7ヵ年 "	52	300,900	10.67	57.92	449	3,186,070	10.74	110.16
10ヵ年 "	44	1,019,200	36.13	89.98	378	7,759,050	26.15	93.26
10ヵ年超	8	101,100	3.58	53.63	85	3,208,312	10.81	130.64
合計	239	2,821,290	100.00	91.21	2,153	29,672,079	100.00	124.98

資金使途別保証状況

(平成27年11月)

(単位:千円・%)

	当月承諾				当期承諾			
	件数	金額	構成比	前年比	件数	金額	構成比	前年比
運 転	116	1,379,100	48.88	80.42	1,029	14,514,999	48.92	101.22
設 備	6	39,920	1.41	22.63	71	907,890	3.06	103.20
運転・設備	117	1,402,270	49.70	116.68	1,053	14,249,190	48.02	167.23
合計	239	2,821,290	100.00	91.21	2,153	29,672,079	100.00	124.98

新規・継続別保証状況

(平成27年11月)

(単位:千円・%)

	当月承諾				当期承諾			
	件数	金額	構成比	前年比	件数	金額	構成比	前年比
新 規	35	151,500	5.37	65.40	235	1,164,450	3.92	95.65
継 続	204	2,669,790	94.63	93.30	1,918	28,507,629	96.08	126.57
合計	239	2,821,290	100.00	91.21	2,153	29,672,079	100.00	124.98

本支店別保証状況 (平成27年11月)

(単位:千円・%)

		保証承諾						保証債務残高		
		当月中	構成比	前年比	当期中	構成比	前年比	当月末	構成比	前年比
本店	件数	97	40.59	107.78	935	43.43	116.58	6,330	45.59	95.02
	金額	1,130,020	40.05	127.46	11,773,759	39.68	124.37	69,146,266	43.43	91.69
出雲支店	件数	76	31.8	110.14	652	30.28	126.85	3,970	28.59	92.97
	金額	1,056,270	37.44	83.01	9,825,620	33.11	123.45	49,374,246	31.01	91.27
浜田支店	件数	37	15.48	90.24	329	15.28	113.45	2,041	14.70	96.64
	金額	318,800	11.3	59.72	4,691,100	15.81	130.25	24,183,508	15.19	95.07
益田支店	件数	29	12.13	96.67	237	11.01	115.05	1,545	11.13	97.11
	金額	316,200	11.21	79.01	3,381,600	11.40	124.61	16,523,253	10.38	95.17
計	件数	239	100.00	103.91	2,153	100.00	118.82	13,886	100.00	94.88
	金額	2,821,290	100.00	91.21	29,672,079	100.00	124.98	159,227,273	100.00	92.41

		代位弁済					
		当月中	構成比	前年比	当期中	構成比	前年比
本店	件数	11	52.38	137.50	132	54.10	103.13
	金額	138,664	66.42	315.69	1,457,058	54.04	84.86
出雲支店	件数	4	19.05	80.00	81	33.20	115.71
	金額	51,195	24.52	63.38	1,053,259	39.07	168.38
浜田支店	件数	1	4.76	50.00	19	7.79	40.43
	金額	4,493	2.15	163.26	137,586	5.10	30.33
益田支店	件数	5	23.81	-	12	4.92	44.44
	金額	14,404	6.90	-	48,202	1.79	28.00
計	件数	21	100.00	140.00	244	100.00	89.71
	金額	208,756	100.00	163.79	2,696,105	100.00	90.83