

4月の業務概況

保証承諾2,535百万円(前年同月比168.7%)

代位弁済 414百万円(前年同月比303.9%)

<保証承諾>

4月の保証承諾は 231件 2,535百万円(前年同月比168.7%)となり、前年を上回りました。

保証制度別では、協会一般保証が前年同月比188.4%、県制度保証が同143.7%となりました。

業種別では、製造業が前年同月比84.3%、非製造業が同180.7%となりました。上位3業種は、小売業(構成比26.8%)、建設業(同24.4%)、サービス業(同17.4%)となりました。

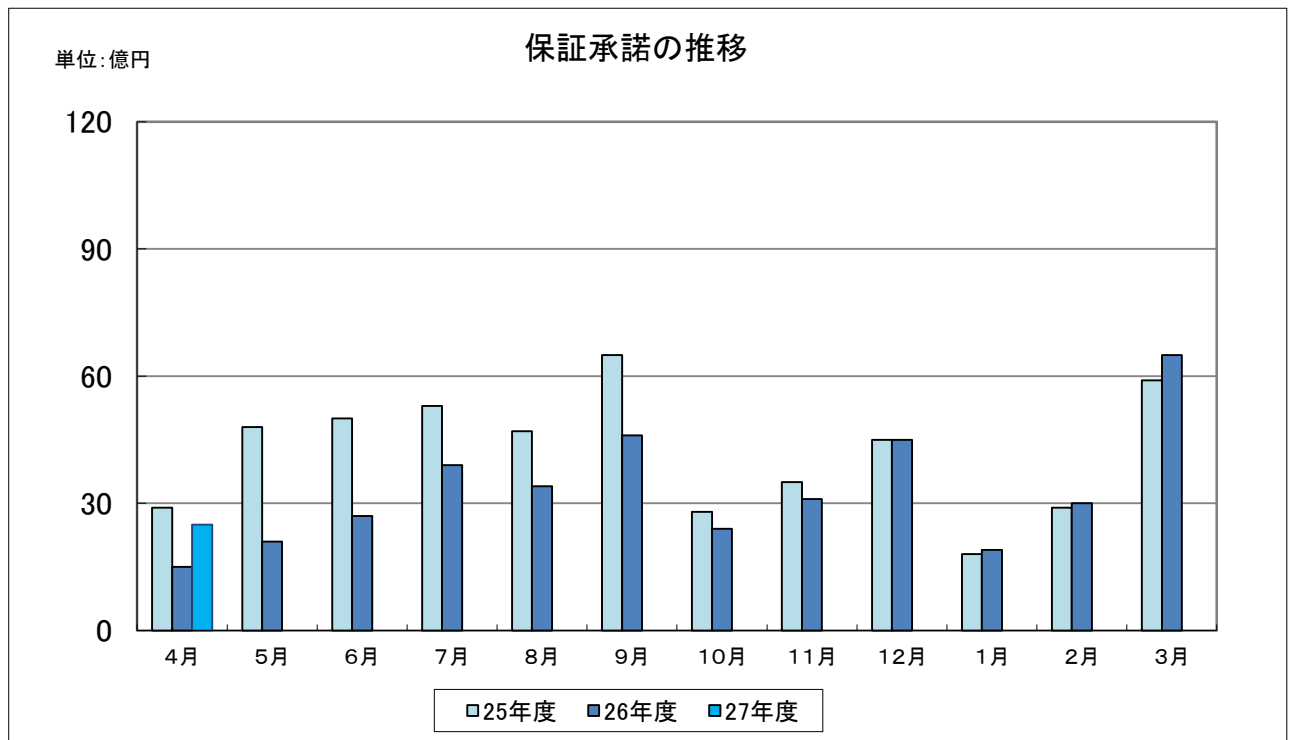

<保証債務残高>

平成 27 年 4 月末の保証債務残高は、14,362 件、167,804 百万円（前年同月比、件数 95.6%、金額 92.6%）となりました。

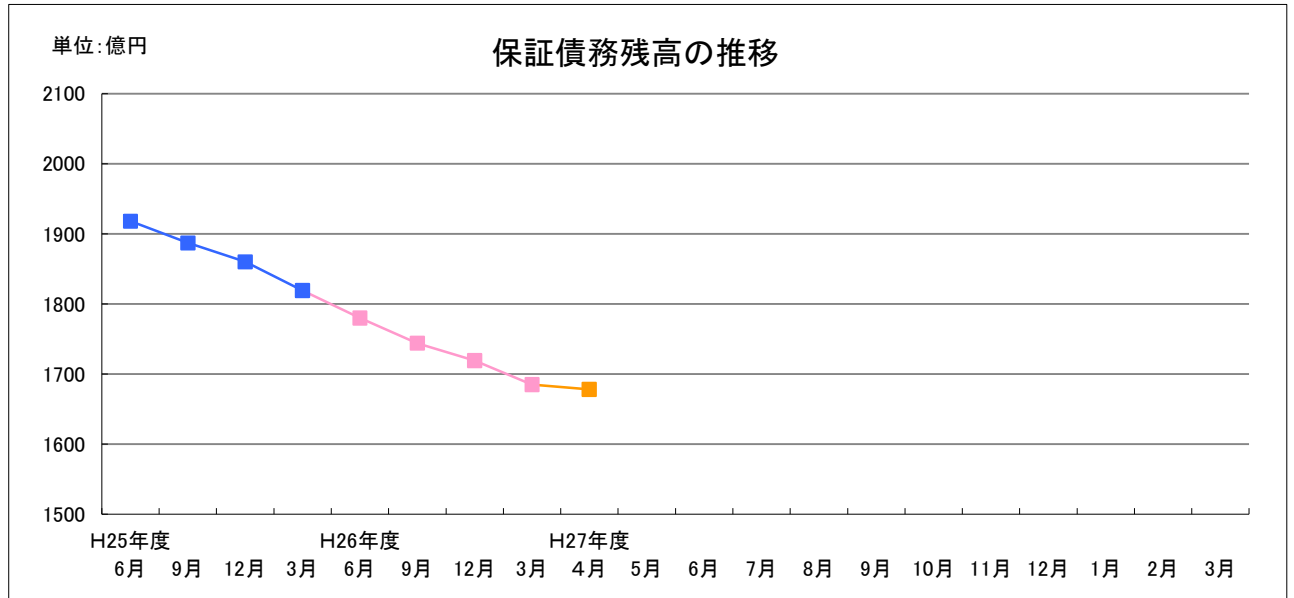

<代位弁済>

4月の代位弁済は、35件、414百万円（前年同月比303.9%）となりました。業種別では、小売業283百万円（構成比68.3%）、食料品工業46百万円（構成比11.1%）、建設業21百万円（構成比5.1%）と、この3業種で全体の84.5%を占めました。

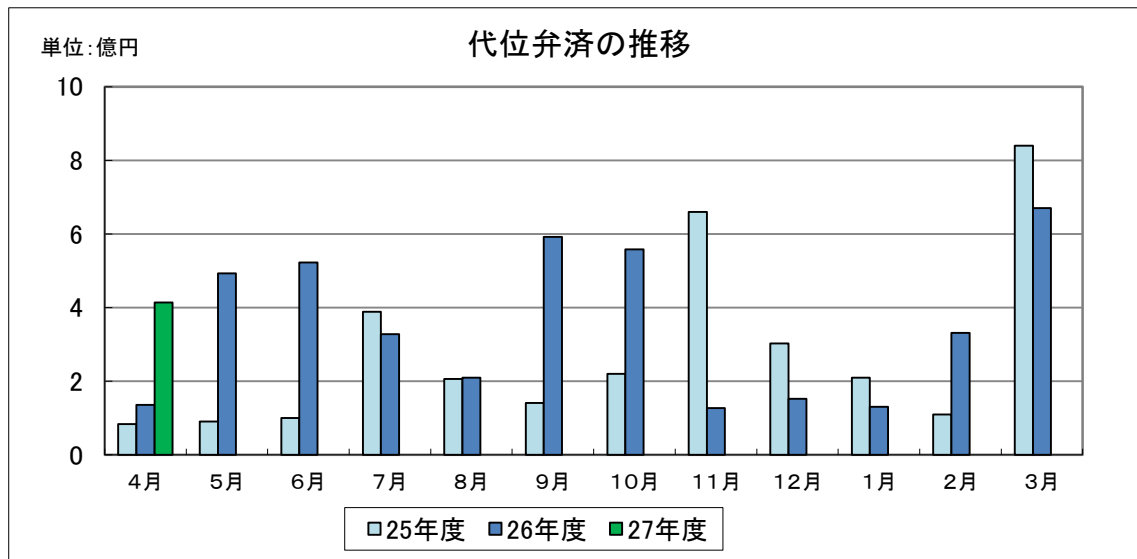

事業概況

(平成27年4月)

(単位:千円)

当月中					当月末				
件数	金額	前年比			件数	金額	前年比		
		件数	金額				件数	金額	
				申込	期首繰越	19	305,000	237.50	627.57
234	2,517,767	122.51	128.35		当期中	234	2,517,767	122.51	128.35
0	0	-	-	拒絶	0	0	-	-	
2	20,000	50.00	22.99	申込取消	2	20,000	50.00	22.99	
	800		11.43	査定減額		800		11.43	
				調査中	20	266,800	80.00	64.54	
				承諾	期首繰越	14,525	171,468,838	95.64	92.89
231	2,535,167	135.88	168.70		当期中	231	2,535,167	135.88	168.70
0	0	-	-	保証後取消	0	0	-	-	
304	4,776,862	110.14	113.68	償還	304	4,776,862	110.14	113.68	
35	413,251	140.00	305.31	代位弁済(元金)	35	413,251	140.00	305.31	
				貸付報告未着	55	1,009,850	183.33	22.34	
				保証債務残高	14,362	167,804,042	95.58	92.55	
				代位弁済	期首繰越	467	1,760,391	126.56	123.23
35	413,251	140.00	305.31		元金	35	413,251	140.00	305.31
	1,210		115.35		当期中 利息		1,210		115.35
35	414,461	140.00	303.85	計	35	414,461	140.00	303.85	
	73,008	-	5077.05	回収		73,008	-	5077.05	
0	0	-	-	償却	0	0	-	-	
				求償権残高	502	2,101,843	128.06	134.44	

金融機関別保証状況

(平成27年4月)

(単位:千円・%)

当月承諾				当期承諾					債務残高				当期待弁			
件数	金額	構成比	前年比	件数	金額	構成比	前年比		件数	金額	構成比	前年比	件数	金額	構成比	前年比
0	0	0.00	-	0	0	0.00	-	みずほ銀行	31	688,783	0.41	102.98	0	0	0.00	-
0	0	0.00	-	0	0	0.00	-	三菱東京UFJ銀行	17	522,612	0.31	107.52	0	0	0.00	-
0	0	0.00	-	0	0	0.00	-	りそな銀行	7	227,662	0.14	92.10	0	0	0.00	-
0	0	0.00	-	0	0	0.00	-	(小計)	55	1,439,057	0.86	102.64	0	0	0.00	-
102	1,316,667	51.94	206.18	102	1,316,667	51.94	206.18	山陰合同銀行	6,045	82,675,678	49.27	93.14	23	322,255	77.75	546.93
8	43,300	1.71	69.84	8	43,300	1.71	69.84	鳥取銀行	368	4,703,107	2.80	98.43	0	0	0.00	-
1	50,000	1.97	312.50	1	50,000	1.97	312.50	山口銀行	93	1,801,167	1.07	98.06	0	0	0.00	-
0	0	0.00	-	0	0	0.00	-	広島銀行	24	278,637	0.17	104.30	0	0	0.00	-
0	0	0.00	-	0	0	0.00	-	中国銀行	2	48,281	0.03	92.86	0	0	0.00	-
111	1,409,967	55.62	195.94	111	1,409,967	55.62	195.94	(小計)	6,532	89,506,870	53.34	93.53	23	322,255	77.75	496.89
21	167,140	6.59	124.39	21	167,140	6.59	124.39	島根銀行	2,000	19,026,757	11.34	86.88	2	32,753	7.90	643.22
21	167,140	6.59	124.39	21	167,140	6.59	124.39	(小計)	2,000	19,026,757	11.34	86.88	2	32,753	7.90	643.22
0	0	0.00	-	0	0	0.00	-	住友信託銀行	0	0	0.00	-	0	0	0.00	-
0	0	0.00	-	0	0	0.00	-	(小計)	0	0	0.00	-	0	0	0.00	-
0	0	0.00	-	0	0	0.00	-	あおぞら銀行	0	0	0.00	-	0	0	0.00	-
0	0	0.00	-	0	0	0.00	-	(小計)	0	0	0.00	-	0	0	0.00	-
23	170,000	6.71	117.89	23	170,000	6.71	117.89	しまね信用金庫	967	7,566,153	4.51	90.36	5	16,191	3.91	1657.22
14	44,300	1.75	109.38	14	44,300	1.75	109.38	米子信用金庫	530	5,142,734	3.06	92.02	0	0	0.00	-
30	393,940	15.54	130.31	30	393,940	15.54	130.31	島根中央信用金庫	2,110	23,127,199	13.78	93.33	3	10,597	2.56	19.75
15	191,800	7.57	222.25	15	191,800	7.57	222.25	日本海信用金庫	940	10,274,849	6.12	97.58	0	0	0.00	-
7	69,020	2.72	353.95	7	69,020	2.72	353.95	西中国信用金庫	348	3,390,039	2.02	93.27	0	0	0.00	-
0	0	0.00	-	0	0	0.00	-	信金中央金庫	0	0	0.00	-	0	0	0.00	-
89	869,060	34.28	146.60	89	869,060	34.28	146.60	(小計)	4,895	49,500,974	29.50	93.56	8	26,788	6.46	40.31
8	72,600	2.86	363.00	8	72,600	2.86	363.00	島根益田信用組合	559	4,061,261	2.42	88.27	0	0	0.00	-
0	0	0.00	-	0	0	0.00	-	朝銀西信用組合	0	0	0.00	-	0	0	0.00	-
0	0	0.00	-	0	0	0.00	-	信用組合広島商銀	0	0	0.00	-	0	0	0.00	-
8	72,600	2.86	363.00	8	72,600	2.86	363.00	(小計)	559	4,061,261	2.42	88.27	0	0	0.00	-
1	14,400	0.57	40.00	1	14,400	0.57	40.00	商工組合中央金庫	246	3,806,643	2.27	89.53	2	32,665	7.88	-
0	0	0.00	-	0	0	0.00	-	日本政策金融公庫	0	0	0.00	-	0	0	0.00	-
0	0	0.00	-	0	0	0.00	-	日本政策投資銀行	0	0	0.00	-	0	0	0.00	-
1	14,400	0.57	40.00	1	14,400	0.57	40.00	(小計)	246	3,806,643	2.27	89.53	2	32,665	7.88	-
0	0	0.00	-	0	0	0.00	-	中国労働金庫	0	0	0.00	-	0	0	0.00	-
0	0	0.00	-	0	0	0.00	-	(小計)	0	0	0.00	-	0	0	0.00	-
0	0	0.00	-	0	0	0.00	-	島根県信用農業協同組合連合会	0	0	0.00	-	0	0	0.00	-
1	2,000	0.08	-	1	2,000	0.08	-	島根県農業協同組合	75	462,480	0.28	84.28	0	0	0.00	-
1	2,000	0.08	-	1	2,000	0.08	-	(小計)	75	462,480	0.28	84.28	0	0	0.00	-
0	0	0.00	-	0	0	0.00	-	JFしまね漁業協同組合	0	0	0.00	-	0	0	0.00	-
0	0	0.00	-	0	0	0.00	-	(小計)	0	0	0.00	-	0	0	0.00	-
0	0	0.00	-	0	0	0.00	-	産業再生機構	0	0	0.00	-	0	0	0.00	-
0	0	0.00	-	0	0	0.00	-	(小計)	0	0	0.00	-	0	0	0.00	-
231	2,535,167	100.00	168.70	231	2,535,167	100.00	168.70	合計	14,362	167,804,042	100.00	92.55	35	414,461	100.00	303.85

業種別保証状況 (平成27年4月)

(単位:千円・%)

当月承諾				当期承諾					債務残高				当期待弁			
件数	金額	構成比	前年比	件数	金額	構成比	前年比		件数	金額	構成比	前年比	件数	金額	構成比	前年比
5	31,400	1.24	54.90	5	31,400	1.24	54.90	食料品工業	491	8,351,250	4.98	94.03	4	45,972	11.09	-
0	0	0.00	-	0	0	0.00	-	繊維品工業	154	2,118,792	1.26	79.97	0	0	0.00	-
1	14,000	0.55	-	1	14,000	0.55	-	木材・木製品工業	125	2,232,412	1.33	94.44	0	0	0.00	-
1	2,000	0.08	25.00	1	2,000	0.08	25.00	家具・建具工業	123	828,404	0.49	81.43	0	0	0.00	-
0	0	0.00	-	0	0	0.00	-	紙工業	24	262,924	0.16	77.72	0	0	0.00	-
1	2,000	0.08	625.00	1	2,000	0.08	625.00	印刷・製本業	104	2,237,600	1.33	89.80	0	0	0.00	-
0	0	0.00	-	0	0	0.00	-	化学工業	2	35,651	0.02	80.76	0	0	0.00	-
0	0	0.00	-	0	0	0.00	-	石油石炭製品工業	6	172,011	0.10	93.67	0	0	0.00	-
1	50,000	1.97	-	1	50,000	1.97	-	ゴム・プラスチック工業	30	795,719	0.47	90.87	0	0	0.00	-
0	0	0.00	-	0	0	0.00	-	皮革工業	2	47,243	0.03	87.92	0	0	0.00	-
2	15,300	0.60	-	2	15,300	0.60	-	窯業	118	2,240,813	1.34	87.23	0	0	0.00	-
1	5,000	0.20	12.82	1	5,000	0.20	12.82	機械工業	218	3,892,767	2.32	87.44	0	0	0.00	-
0	0	0.00	-	0	0	0.00	-	電気機器工業	88	1,814,107	1.08	93.57	0	0	0.00	-
0	0	0.00	-	0	0	0.00	-	車輜工業	46	1,089,447	0.65	90.27	0	0	0.00	-
0	0	0.00	-	0	0	0.00	-	船舶工業	34	336,521	0.20	95.20	0	0	0.00	-
2	15,000	0.59	250.00	2	15,000	0.59	250.00	金属工業	167	2,621,526	1.56	94.04	0	0	0.00	-
5	22,500	0.89	161.87	5	22,500	0.89	161.87	その他の工業	473	3,686,500	2.20	93.32	1	20,806	5.02	-
19	157,200	6.20	84.33	19	157,200	6.20	84.33	(製造業計)	2,205	32,763,687	19.52	90.61	5	66,778	16.11	622.81
1	1,700	0.07	42.50	1	1,700	0.07	42.50	農林漁業	34	209,044	0.12	127.43	0	0	0.00	-
0	0	0.00	-	0	0	0.00	-	鉱業	47	868,281	0.52	80.57	0	0	0.00	-
60	618,540	24.40	174.85	60	618,540	24.40	174.85	建設業	3,536	41,371,789	24.65	92.50	5	21,110	5.09	152.88
17	244,200	9.63	134.55	17	244,200	9.63	134.55	卸売業	1,172	18,797,525	11.20	95.23	0	0	0.00	-
56	679,767	26.81	367.24	56	679,767	26.81	367.24	小売業	2,849	30,050,063	17.91	92.69	15	282,867	68.25	875.29
27	165,700	6.54	173.33	27	165,700	6.54	173.33	飲食店	1,262	8,652,198	5.16	92.06	0	0	0.00	-
5	116,000	4.58	145.55	5	116,000	4.58	145.55	運送倉庫業	564	6,831,068	4.07	94.29	0	0	0.00	-
40	441,560	17.42	135.20	40	441,560	17.42	135.20	サービス業	2,334	23,735,469	14.14	91.82	6	18,837	4.54	32.03
4	92,300	3.64	103.71	4	92,300	3.64	103.71	不動産業	281	3,452,307	2.06	92.06	2	19,893	4.80	-
2	18,200	0.72	1654.55	2	18,200	0.72	1654.55	その他産業	78	1,072,611	0.64	137.65	2	4,976	1.20	-
212	2,377,967	93.80	180.65	212	2,377,967	93.80	180.65	(非製造業)	12,157	135,040,355	80.48	93.04	30	347,683	83.89	276.64
231	2,535,167	100.00	168.70	231	2,535,167	100.00	168.70	合計	14,362	167,804,042	100.00	92.55	35	414,461	100.00	303.85

制度別保証状況 (平成27年4月)

(単位:千円・%)

当月承諾				当期承諾				債務残高				当期待弁				
件数	金額	構成比	前年比	件数	金額	構成比	前年比	件数	金額	構成比	前年比	件数	金額	構成比	前年比	
5	155,967	6.15	433.24	5	155,967	6.15	433.24	普通保証	624	12,920,413	7.70	98.99	9	214,624	51.78	870.58
0	0	0.00	-	0	0	0.00	-	根保証	2	45,000	0.03	112.50	0	0	0.00	-
0	0	0.00	-	0	0	0.00	-	無担保追認	2	6,963	0.00	90.28	0	0	0.00	-
0	0	0.00	-	0	0	0.00	-	無担保当座貸越	0	0	0.00	-	0	0	0.00	-
0	0	0.00	-	0	0	0.00	-	アップ500小企業追認	37	62,409	0.04	58.38	1	3,187	0.77	-
3	51,000	2.01	-	3	51,000	2.01	-	アドバンス3000	20	253,760	0.15	93.16	0	0	0.00	-
0	0	0.00	-	0	0	0.00	-	ごうぎんクイック	40	191,195	0.11	69.92	0	0	0.00	-
0	0	0.00	-	0	0	0.00	-	しまぎんサポート	14	44,648	0.03	79.54	0	0	0.00	-
0	0	0.00	-	0	0	0.00	-	鳥銀・活カII	1	1,485	0.00	73.33	0	0	0.00	-
0	0	0.00	-	0	0	0.00	-	島中タイムリー	3	12,398	0.01	155.52	0	0	0.00	-
0	0	0.00	-	0	0	0.00	-	日信インパクト	2	18,831	0.01	198.24	0	0	0.00	-
0	0	0.00	-	0	0	0.00	-	しまね信金スワフト	4	18,052	0.01	62.27	0	0	0.00	-
0	0	0.00	-	0	0	0.00	-	にししんワーク	3	11,962	0.01	69.30	0	0	0.00	-
2	15,000	0.59	25.00	2	15,000	0.59	25.00	当座貸越	105	1,902,000	1.13	55.31	0	0	0.00	-
0	0	0.00	-	0	0	0.00	-	長期経営資金	22	649,308	0.39	89.64	0	0	0.00	-
19	89,000	3.51	97.80	19	89,000	3.51	97.80	カードローン	600	2,786,000	1.66	86.58	0	0	0.00	-
0	0	0.00	-	0	0	0.00	-	安定化(金融環境)	3	41,304	0.02	53.18	1	13,243	3.20	-
0	0	0.00	-	0	0	0.00	-	中堅企業特別	0	0	0.00	-	0	0	0.00	-
0	0	0.00	-	0	0	0.00	-	特定社債	16	792,000	0.47	215.22	0	0	0.00	-
2	20,000	0.79	73.53	2	20,000	0.79	73.53	流動資産担保	38	933,920	0.56	107.54	0	0	0.00	-
0	0	0.00	-	0	0	0.00	-	企業フォローアップ	10	529,520	0.32	94.89	0	0	0.00	-
0	0	0.00	-	0	0	0.00	-	サポートプラン	153	4,049,749	2.41	78.38	1	10,020	2.42	-
0	0	0.00	-	0	0	0.00	-	サポートプランII	78	2,536,273	1.51	85.68	0	0	0.00	-
13	228,000	8.99	179.53	13	228,000	8.99	179.53	当座貸越プレミア	409	8,310,000	4.95	101.24	0	0	0.00	-
25	421,500	16.63	226.61	25	421,500	16.63	226.61	リード5000	741	12,404,000	7.39	120.36	0	0	0.00	-
1	3,000	0.12	-	1	3,000	0.12	-	全国小口	64	132,944	0.08	71.54	0	0	0.00	-
0	0	0.00	-	0	0	0.00	-	事業再生円滑化	0	0	0.00	-	0	0	0.00	-
0	0	0.00	-	0	0	0.00	-	事業再生保証	0	0	0.00	-	0	0	0.00	-
0	0	0.00	-	0	0	0.00	-	景気対応緊急保証	299	6,837,236	4.07	71.50	1	14,895	3.59	-
0	0	0.00	-	0	0	0.00	-	農商工等連携事業	0	0	0.00	-	0	0	0.00	-
0	0	0.00	-	0	0	0.00	-	予約保証	15	36,618	0.02	67.69	0	0	0.00	-
0	0	0.00	-	0	0	0.00	-	東日本大震災復興緊急	1	4,480	0.00	10.60	0	0	0.00	-
1	44,000	1.74	-	1	44,000	1.74	-	特定信用状	1	44,000	0.03	-	0	0	0.00	-
87	313,010	12.35	103.83	87	313,010	12.35	103.83	かなえ	2,633	7,905,930	4.71	105.99	4	7,524	1.82	96.86
0	0	0.00	-	0	0	0.00	-	経営力強化保証	3	25,509	0.02	-	0	0	0.00	-
0	0	0.00	-	0	0	0.00	-	あゆみ	22	52,887	0.03	423.50	0	0	0.00	-
0	0	0.00	-	0	0	0.00	-	経営者保証ガイドライン対応保証制度	0	0	0.00	-	0	0	0.00	-
2	101,950	4.02	-	2	101,950	4.02	-	事業再生計画実施関連保証制度	21	572,288	0.34	-	0	0	0.00	-
22	127,140	5.02	-	22	127,140	5.02	-	緑	117	516,374	0.31	-	0	0	0.00	-
1	14,400	0.57	-	1	14,400	0.57	-	翔	10	199,671	0.12	-	0	0	0.00	-
183	1,583,967	62.48	188.42	183	1,583,967	62.48	188.42	(小計)	6,113	64,849,127	38.65	96.66	17	263,493	63.57	788.22
1	27,000	1.07	-	1	27,000	1.07	-	一般設備	202	1,493,165	0.89	66.10	1	3,806	0.92	-
0	0	0.00	-	0	0	0.00	-	一般運転	235	2,170,240	1.29	78.35	2	28,884	6.97	291.08
0	0	0.00	-	0	0	0.00	-	小規模企業育成	120	345,088	0.21	65.61	1	3,352	0.81	-
4	6,800	0.27	69.39	4	6,800	0.27	69.39	小規模企業特別	290	473,285	0.28	84.53	0	0	0.00	-
0	0	0.00	-	0	0	0.00	-	経営基盤強化	0	0	0.00	-	0	0	0.00	-
0	0	0.00	-	0	0	0.00	-	企業再建	0	0	0.00	-	0	0	0.00	-
0	0	0.00	-	0	0	0.00	-	特別目的	8	110,031	0.07	66.38	1	1,793	0.43	-
3	55,000	2.17	523.81	3	55,000	2.17	523.81	創業者支援	655	3,034,633	1.81	83.73	1	2,988	0.72	28.65
0	0	0.00	-	0	0	0.00	-	構造転換支援	153	3,773,933	2.25	74.41	0	0	0.00	-
0	0	0.00	-	0	0	0.00	-	再生支援	1	3,881	0.00	11.27	0	0	0.00	-
0	0	0.00	-	0	0	0.00	-	経営革新	34	535,392	0.32	84.30	0	0	0.00	-
0	0	0.00	-	0	0	0.00	-	環境整備	3	14,134	0.01	35.81	0	0	0.00	-
0	0	0.00	-	0	0	0.00	-	買物の場整備	2	66,942	0.04	90.61	0	0	0.00	-
0	0	0.00	-	0	0	0.00	-	おもてなし処整備	24	432,439	0.26	97.16	0	0	0.00	-
1	14,200	0.56	-	1	14,200	0.56	-	収益体質強化	92	1,888,289	1.13	87.60	0	0	0.00	-
0	0	0.00	-	0	0	0.00	-	長期経営	138	1,491,773	0.89	69.25	2	33,342	8.04	175.07
9	219,100	8.64	90.02	9	219,100	8.64	90.02	長期借換	374	13,132,971	7.83	133.27	0	0	0.00	-
4	176,600	6.97	1177.33	4	176,600	6.97	1177.33	経営力強化	79	4,368,062	2.60	220.61	1	3,816	0.92	-
0	0	0.00	-	0	0	0.00	-	県25年豪雨	6	70,217	0.04	92.23	0	0	0.00	-
0	0	0.00	-	0	0	0.00	-	消費税対策	6	48,080	0.03	-	0	0	0.00	-
26	452,500	17.85	-	26	452,500	17.85	-	円安等	28	593,175	0.35	-	0	0	0.00	-
0	0	0.00	-	0	0	0.00	-	経営支援	7	75,007	0.04	81.28	1	13,643	3.29	-
0	0	0.00	-	0	0	0.00	-	セーフティネット	3	57,518	0.03	61.70	0	0	0.00	-
0	0	0.00	-	0	0	0.00	-	資金繰り円滑化支援	3,043	26,663,315	15.89	71.08	5	18,733	4.52	51.80
0	0	0.00	-	0	0	0.00	-	資金繰り安定化対応	2,670	40,807,953	24.32	96.99	3	40,611	9.80	286.92
0	0	0.00	-	0	0	0.00	-	東日本大震災緊急対策資金	51	946,743	0.56	63.67	0	0	0.00	-
0	0	0.00	-	0	0	0.00	-	環境資金	8	83,063	0.05	74.42	0	0	0.00	-
0	0	0.00	-	0	0	0.00	-	県その他	12	251,616	0.15	71.14	0	0	0.00	-
48	951,200	37.52	143.66	48	951,200	37.52	143.66	(小計)	8,244	102,930,945	61.34	90.14	18	150,968	36.43	146.61
0	0	0.00	-	0	0	0.00	-	松江市テナント事業	3	15,358	0.01	77.48	0	0	0.00	-
0	0	0.00	-	0	0	0.00	-	安来市	2	8,612	0.01	71.43	0	0	0.00	-
0	0	0.00	-	0	0	0.00	-	市町村その他	0	0	0.00	-	0	0	0.00	-
0	0	0.00	-	0	0	0.00	-	(小計)	5	23,970	0.01	75.19	0	0	0.00	-
231	2,535,167	100.00	168.70	231	2,535,167	100.00	168.70	合計	14,362	167,804,042	100.00	92.55	35	414,461	100.00	303.85

地区別保証状況 (平成27年4月)

(単位:千円・%)

当月承諾				当期承諾					債務残高				当期代弁			
件数	金額	構成比	前年比	件数	金額	構成比	前年比		件数	金額	構成比	前年比	件数	金額	構成比	前年比
64	755,967	29.82	155.48	64	755,967	29.82	155.48	松江市	4,260	49,476,538	29.48	92.07	18	267,656	64.58	614.55
19	236,700	9.34	179.73	19	236,700	9.34	179.73	浜田市	1,146	15,094,072	9.00	93.46	1	22,240	5.37	-
55	625,700	24.68	154.55	55	625,700	24.68	154.55	出雲市	3,335	41,872,548	24.95	92.70	3	32,958	7.95	115.19
24	339,470	13.39	382.72	24	339,470	13.39	382.72	益田市	1,232	13,469,184	8.03	96.05	0	0	0.00	-
7	75,040	2.96	147.72	7	75,040	2.96	147.72	大田市	802	10,029,626	5.98	89.36	6	38,082	9.19	151.99
19	98,000	3.87	174.69	19	98,000	3.87	174.69	安来市	664	7,739,070	4.61	92.64	4	45,972	11.09	-
10	142,300	5.61	362.09	10	142,300	5.61	362.09	江津市	577	6,715,959	4.00	94.82	0	0	0.00	-
10	48,300	1.91	45.05	10	48,300	1.91	45.05	雲南市	762	7,460,725	4.45	94.66	0	0	0.00	-
208	2,321,477	91.57	170.09	208	2,321,477	91.57	170.09	(市計)	12,778	151,857,722	90.50	92.81	32	406,908	98.18	298.31
5	31,000	1.22	387.50	5	31,000	1.22	387.50	奥出雲町	230	2,174,878	1.30	73.49	0	0	0.00	-
5	31,000	1.22	387.50	5	31,000	1.22	387.50	(仁多郡)	230	2,174,878	1.30	73.49	0	0	0.00	-
4	30,600	1.21	-	4	30,600	1.21	-	飯南町	128	1,386,755	0.83	92.38	1	2,077	0.50	-
4	30,600	1.21	-	4	30,600	1.21	-	(飯石郡)	128	1,386,755	0.83	92.38	1	2,077	0.50	-
0	0	0.00	-	0	0	0.00	-	川本町	90	654,326	0.39	88.97	0	0	0.00	-
0	0	0.00	-	0	0	0.00	-	美郷町	73	698,500	0.42	91.72	0	0	0.00	-
1	7,000	0.28	10.07	1	7,000	0.28	10.07	邑南町	189	2,028,305	1.21	99.81	2	5,476	1.32	-
1	7,000	0.28	9.40	1	7,000	0.28	9.40	(邑智郡)	352	3,381,131	2.01	95.80	2	5,476	1.32	-
1	5,000	0.20	52.63	1	5,000	0.20	52.63	津和野町	217	2,233,261	1.33	93.43	0	0	0.00	-
3	104,200	4.11	1096.84	3	104,200	4.11	1096.84	吉賀町	130	1,394,039	0.83	94.61	0	0	0.00	-
4	109,200	4.31	574.74	4	109,200	4.31	574.74	(鹿足郡)	347	3,627,300	2.16	93.88	0	0	0.00	-
8	25,890	1.02	323.63	8	25,890	1.02	323.63	隠岐の島町	392	4,243,897	2.53	91.20	0	0	0.00	-
0	0	0.00	-	0	0	0.00	-	海士町	54	225,109	0.13	90.70	0	0	0.00	-
0	0	0.00	-	0	0	0.00	-	西ノ島町	63	610,056	0.36	98.62	0	0	0.00	-
1	10,000	0.39	-	1	10,000	0.39	-	知夫村	10	79,580	0.05	103.64	0	0	0.00	-
9	35,890	1.42	98.60	9	35,890	1.42	98.60	(隠岐郡)	519	5,158,642	3.07	92.17	0	0	0.00	-
23	213,690	8.43	154.96	23	213,690	8.43	154.96	(郡計)	1,576	15,728,706	9.37	90.13	3	7,553	1.82	-
0	0	0.00	-	0	0	0.00	-	(県外)	8	217,615	0.13	94.61	0	0	0.00	-
231	2,535,167	100.00	168.70	231	2,535,167	100.00	168.70	合計	14,362	167,804,043	100.00	92.55	35	414,461	100.00	303.85

県小規模企業育成資金及び小規模企業特別資金地区別保証状況

(平成27年4月)

(単位:千円・%)

当月融資実行			当期融資実行				融資残高		
件数	金額	構成比	件数	金額	構成比		件数	金額	構成比
0	0	0.00	0	0	0.00	松江市	84	128,107	15.65
2	3,300	48.53	2	3,300	48.53	浜田市	53	106,647	13.03
0	0	0.00	0	0	0.00	出雲市	63	134,275	16.41
1	2,300	33.82	1	2,300	33.82	益田市	49	88,558	10.82
0	0	0.00	0	0	0.00	大田市	14	57,349	7.01
0	0	0.00	0	0	0.00	安来市	22	35,464	4.33
0	0	0.00	0	0	0.00	江津市	29	71,404	8.72
0	0	0.00	0	0	0.00	雲南市	26	52,292	6.39
3	5,600	82.35	3	5,600	82.35	(市計)	340	674,096	82.37
0	0	0.00	0	0	0.00	奥出雲町	6	11,585	1.42
0	0	0.00	0	0	0.00	(仁多郡)	6	11,585	1.42
0	0	0.00	0	0	0.00	飯南町	4	15,882	1.94
0	0	0.00	0	0	0.00	(飯石郡)	4	15,882	1.94
0	0	0.00	0	0	0.00	川本町	11	18,011	2.20
0	0	0.00	0	0	0.00	美郷町	3	4,584	0.56
0	0	0.00	0	0	0.00	邑南町	16	29,559	3.61
0	0	0.00	0	0	0.00	(邑智郡)	30	52,154	6.37
0	0	0.00	0	0	0.00	津和野町	14	35,513	4.34
1	1,200	17.65	1	1,200	17.65	吉賀町	5	12,627	1.54
1	1,200	17.65	1	1,200	17.65	(鹿足郡)	19	48,140	5.88
0	0	0.00	0	0	0.00	隠岐の島町	11	16,534	2.02
0	0	0.00	0	0	0.00	海士町	0	0	0.00
0	0	0.00	0	0	0.00	西ノ島町	0	0	0.00
0	0	0.00	0	0	0.00	知夫村	0	0	0.00
0	0	0.00	0	0	0.00	(隠岐郡)	11	16,534	2.02
1	1,200	17.65	1	1,200	17.65	(郡計)	70	144,295	17.63
4	6,800	100.00	4	6,800	100.00	合計	410	818,391	100.00

※斡旋商工団体ベースで集計しています

※小規模企業育成資金及び小規模企業特別資金の合算値です。

金額別保証状況

(平成27年4月)

(単位:千円・%)

	当月承諾				当期承諾			
	件数	金額	構成比	前年比	件数	金額	構成比	前年比
1,000千円以下	19	17,100	0.67	104.14	19	17,100	0.67	104.14
2,000 "	28	49,760	1.96	114.52	28	49,760	1.96	114.52
3,000 "	32	91,340	3.60	125.47	32	91,340	3.60	125.47
4,000 "	8	30,100	1.19	70.99	8	30,100	1.19	70.99
5,000 "	37	183,100	7.22	142.38	37	183,100	7.22	142.38
10,000 "	50	415,600	16.39	177.00	50	415,600	16.39	177.00
15,000 "	14	187,700	7.40	183.66	14	187,700	7.40	183.66
20,000 "	10	188,300	7.43	111.42	10	188,300	7.43	111.42
30,000 "	13	345,666	13.63	195.18	13	345,666	13.63	195.18
50,000 "	16	703,501	27.75	413.82	16	703,501	27.75	413.82
60,000 "	0	0	0.00	-	0	0	0.00	-
70,000 "	1	63,000	2.49	23.08	1	63,000	2.49	23.08
80,000 "	2	160,000	6.31	219.18	2	160,000	6.31	219.18
100,000 "	1	100,000	3.94	-	1	100,000	3.94	-
120,000 "	0	0	0.00	-	0	0	0.00	-
150,000 "	0	0	0.00	-	0	0	0.00	-
200,000 "	0	0	0.00	-	0	0	0.00	-
200,000千円超	0	0	0.00	-	0	0	0.00	-
合計	231	2,535,167	100.00	168.70	231	2,535,167	100.00	168.70

期間別保証状況

(平成27年4月)

(単位:千円・%)

	当月承諾				当期承諾			
	件数	金額	構成比	前年比	件数	金額	構成比	前年比
3ヵ月以内	4	60,500	2.39	366.67	4	60,500	2.39	366.67
6ヵ月 "	0	0	0.00	-	0	0	0.00	-
1ヵ年 "	7	114,000	4.50	210.33	7	114,000	4.50	210.33
2ヵ年 "	61	757,600	29.88	169.41	61	757,600	29.88	169.41
3ヵ年 "	7	35,200	1.39	300.85	7	35,200	1.39	300.85
4ヵ年 "	8	14,800	0.58	241.83	8	14,800	0.58	241.83
5ヵ年 "	33	173,927	6.86	129.84	33	173,927	6.86	129.84
7ヵ年 "	58	387,600	15.29	154.85	58	387,600	15.29	154.85
10ヵ年 "	41	639,640	25.23	160.15	41	639,640	25.23	160.15
10ヵ年超	12	351,900	13.88	206.51	12	351,900	13.88	206.51
合計	231	2,535,167	100.00	168.70	231	2,535,167	100.00	168.70

資金使途別保証状況

(平成27年4月)

(単位:千円・%)

	当月承諾				当期承諾			
	件数	金額	構成比	前年比	件数	金額	構成比	前年比
運 転	135	1,552,517	61.24	176.27	135	1,552,517	61.24	176.27
設 備	9	87,900	3.47	613.83	9	87,900	3.47	613.83
運転・設備	87	894,750	35.29	147.24	87	894,750	35.29	147.24
合計	231	2,535,167	100.00	168.70	231	2,535,167	100.00	168.70

新規・継続別保証状況

(平成27年4月)

(単位:千円・%)

	当月承諾				当期承諾			
	件数	金額	構成比	前年比	件数	金額	構成比	前年比
新 規	41	216,040	8.52	253.27	41	216,040	8.52	253.27
継 続	190	2,319,127	91.48	163.61	190	2,319,127	91.48	163.61
合計	231	2,535,167	100.00	168.70	231	2,535,167	100.00	168.70

本支店別保証状況 (平成27年4月)

(単位:千円・%)

		保証承諾						保証債務残高		
		当月中	構成比	前年比	当期中	構成比	前年比	当月末	構成比	前年比
本店	件数	111	48.05	126.14	111	48.05	126.14	6,565	45.71	95.05
	金額	999,757	39.44	144.07	999,757	39.44	144.07	73,315,930	43.69	91.47
出雲支店	件数	62	26.84	155.00	62	26.84	155.00	4,135	28.79	94.69
	金額	700,740	27.64	153.79	700,740	27.64	153.79	52,045,566	31.02	92.41
浜田支店	件数	30	12.99	120.00	30	12.99	120.00	2,078	14.47	96.34
	金額	386,000	15.23	157.23	386,000	15.23	157.23	25,201,595	15.02	94.08
益田支店	件数	28	12.12	164.71	28	12.12	164.71	1,584	11.03	99.31
	金額	448,670	17.7	416.59	448,670	17.70	416.59	17,240,951	10.27	95.56
計	件数	231	100.00	135.88	231	100.00	135.88	14,362	100.00	95.58
	金額	2,535,167	100.00	168.70	2,535,167	100.00	168.70	167,804,042	100.00	92.55

		代位弁済					
		当月中	構成比	前年比	当期中	構成比	前年比
本店	件数	23	65.71	176.92	23	65.71	176.92
	金額	315,706	76.17	724.88	315,706	76.17	724.88
出雲支店	件数	9	25.71	100.00	9	25.71	100.00
	金額	71,039	17.14	132.37	71,039	17.14	132.37
浜田支店	件数	3	8.57	-	3	8.57	-
	金額	27,716	6.69	-	27,716	6.69	-
益田支店	件数	0	0.00	-	0	0.00	-
	金額	0	0.00	-	0	0.00	-
計	件数	35	100.00	140.00	35	100.00	140.00
	金額	414,461	100.00	303.85	414,461	100.00	303.85