

12月の業務概況

保証承諾 5,468百万円(前年同月比142.9%)

代位弁済 204百万円(前年同月比47.5%)

<保証承諾>

12月の保証承諾は 337件5,468百万円（前年同月比142.9%）となり、前年を上回りました。

保証制度別では、協会一般保証が前年同月比183.6%、県制度保証が同109.7%となりました。

業種別では、製造業が前年同月比103.3%、非製造業が同154.6%となりました。上位3業種は、建設業（構成比28.9%）、小売業（同16.9%）、サービス業（同14.8%）となりました。

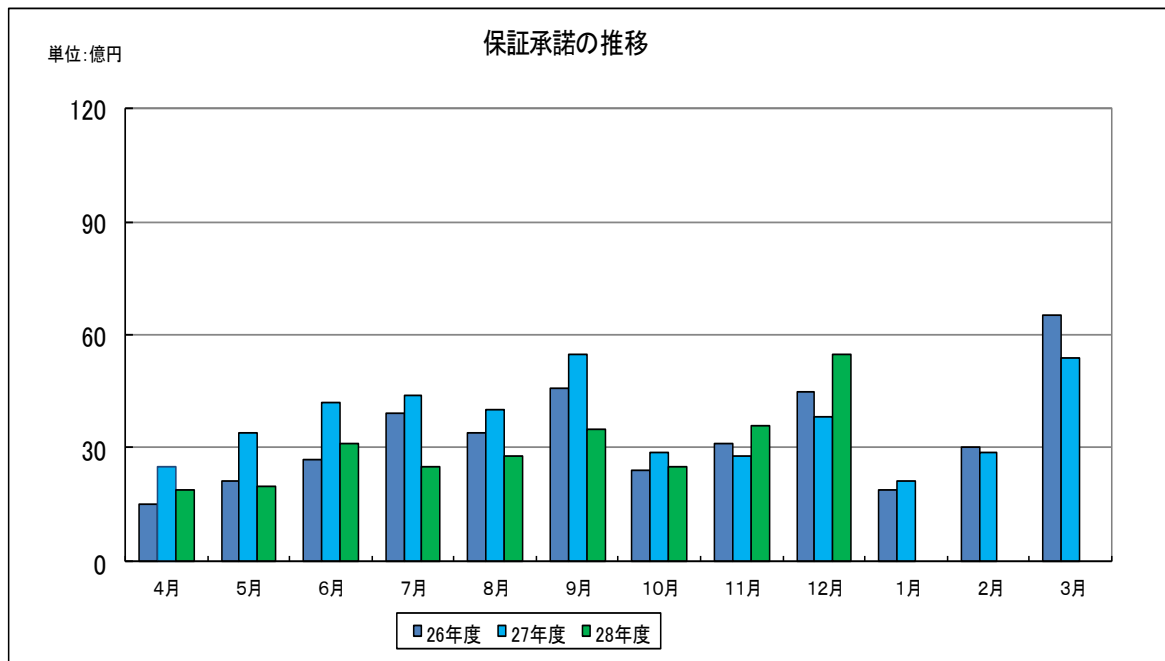

<保証債務残高>

12月末の保証債務残高は、
13,107件、144,475百万円（前年同月比、件数95.0%、金額91.6%）となりました。

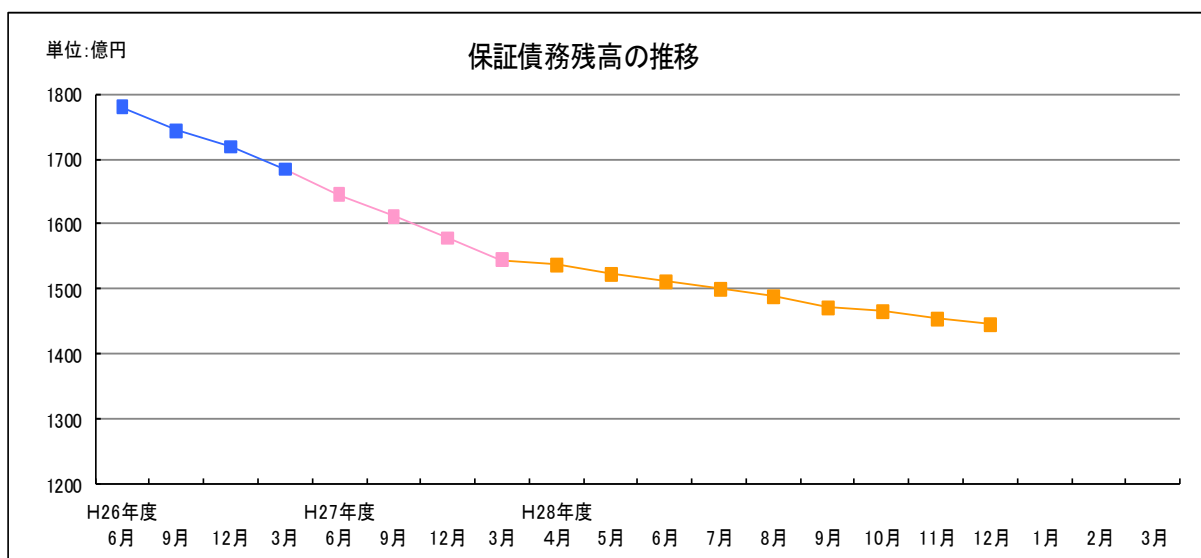

<代位弁済>

12月の代位弁済は、16件、204百万円（前年同月比47.5%）となりました。
業種別では、小売業139百万円（構成比68.5%）、サービス業20百万円（構成比10.1%）、建設業20百万円（構成比9.8%）と、この3業種で全体の88%を占めました。

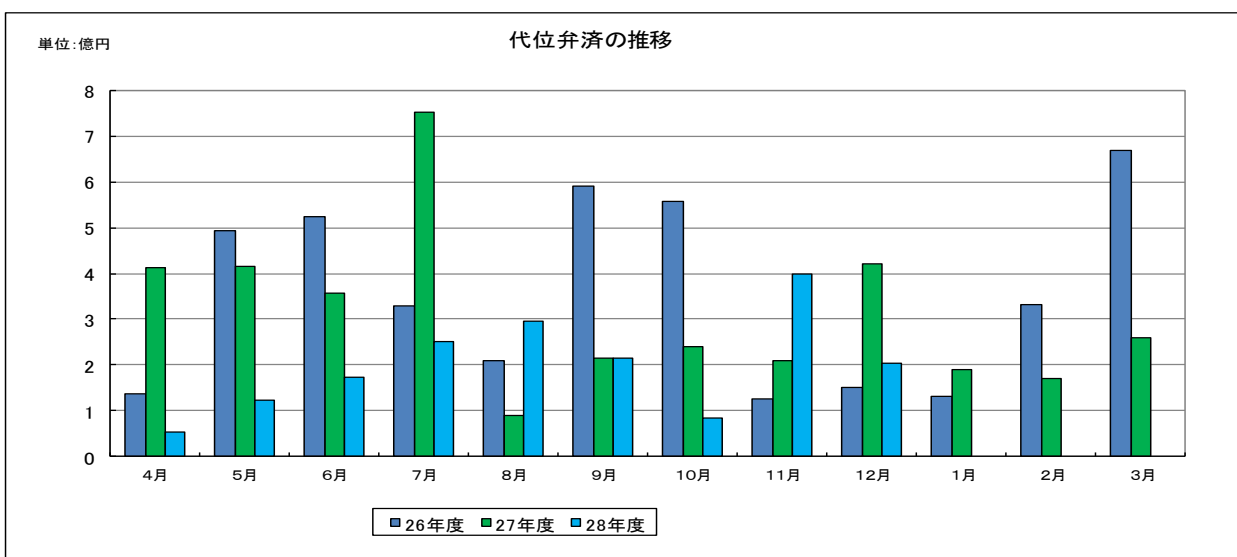

事業概況

(平成28年12月)

(単位:千円)

当月中					当月末				
件数	金額	前年比			件数	金額	前年比		
		件数	金額				件数	金額	
				申込	期首繰越	22	277,500	115.78	90.98
325	5,307,590	116.48	138.87		当期中	2,194	27,495,753	89.58	81.51
0	0	-	-	拒絶		0	0	-	-
1	5,000	-	-	申込取消		12	173,000	60.00	62.73
	0		0.00	査定減額			10,600		192.72
				調査中		3	93,000	30.00	36.18
				承諾	期首繰越	13,712	156,793,704	94.40	91.44
337	5,467,690	118.24	142.93		当期中	2,201	27,496,653	90.27	82.08
0	0	0.00	0.00	保証後取消		12	97,400	240.00	97.15
366	5,144,783	117.68	122.96	償還		2,520	35,753,264	90.22	84.49
16	202,718	47.05	47.72	代位弁済(元金)		156	1,795,322	56.11	57.79
				貸付報告未着		118	2,169,760	140.47	130.40
				保証債務残高		13,107	144,474,611	94.95	91.56
				代位弁済	期首繰越	378	1,162,200	80.94	66.01
16	202,718	47.05	47.72		元金	156	1,795,322	56.11	57.79
	794		23.92		当期中 利息		5,735		31.91
16	203,511	47.05	47.53		計	156	1,801,057	56.11	57.64
0	73,547	0.00	118.41	回収		10	179,284	166.66	81.08
0	0	-	-	償却		0	0	-	-
				求償権残高		524	2,783,973	70.90	59.69

制度別保証状況 (平成28年12月)

(単位：千円・%)

制度	当月承諾				当期承諾				債務残高				当月代弁				当期代弁			
	件数	金額	構成比	前年比	件数	金額	構成比	前年比	件数	金額	構成比	前年比	件数	金額	構成比	前年比	件数	金額	構成比	前年比
普通保証	16	408,720	7.47	520.66	69	1,452,797	5.28	109.17	429	9,375,118	6.48	97.44	0	0	0.00	-	8	157,008	8.71	74.44
根保証	0	0	0.00	-	1	25,000	0.09	71.42	1	25,000	0.01	71.42	0	0	0.00	-	0	0	0.00	-
先行特別預託融資保証	0	0	0.00	-	1	100,000	0.36	55.55	5	288,001	0.19	75.05	0	0	0.00	-	0	0	0.00	-
長期経営資金保証	0	0	0.00	-	0	0	0.00	-	14	497,874	0.34	87.73	0	0	0.00	-	0	0	0.00	-
超先行特別預託融資保証	0	0	0.00	-	0	0	0.00	-	0	0	0.00	-	0	0	0.00	-	0	0	0.00	-
島中事業者ローン「スーパー1000」	0	0	0.00	-	0	0	0.00	-	0	0	0.00	-	0	0	0.00	-	0	0	0.00	-
日信事業者ローン「プラス2000」	0	0	0.00	-	0	0	0.00	-	0	0	0.00	-	0	0	0.00	-	0	0	0.00	-
とりぎんふるさと振興ローン	0	0	0.00	-	0	0	0.00	-	0	0	0.00	-	0	0	0.00	-	0	0	0.00	-
ごうぎん事業基盤強化資金融資	0	0	0.00	-	0	0	0.00	-	0	0	0.00	0.00	0	0	0.00	-	1	18,525	1.02	-
商工貯蓄共済ビジネスカードローン	0	0	0.00	-	0	0	0.00	-	0	0	0.00	-	0	0	0.00	-	0	0	0.00	-
無担保追認保証制度	0	0	0.00	-	0	0	0.00	-	2	6,283	0.00	93.73	0	0	0.00	-	0	0	0.00	-
特別小口保証制度	0	0	0.00	-	0	0	0.00	-	0	0	0.00	-	0	0	0.00	-	0	0	0.00	-
長期安定保証	0	0	0.00	-	0	0	0.00	-	5	102,412	0.07	87.02	0	0	0.00	-	0	0	0.00	0.00
風俗営業飲食業保証	0	0	0.00	-	0	0	0.00	-	0	0	0.00	-	0	0	0.00	-	0	0	0.00	-
金融環境変化対応資金保証	0	0	0.00	-	0	0	0.00	-	3	40,172	0.02	97.37	0	0	0.00	-	0	0	0.00	0.00
中堅企業特別保証制度	0	0	0.00	-	0	0	0.00	-	0	0	0.00	-	0	0	0.00	-	0	0	0.00	-
とりぎん期日一括返済型証書貸付保証	0	0	0.00	-	0	0	0.00	-	0	0	0.00	-	0	0	0.00	-	0	0	0.00	-
アップ500小企業追認保証	0	0	0.00	-	0	0	0.00	-	18	27,777	0.01	63.55	1	3,280	1.61	-	3	7,081	0.39	56.39
しまぎんアシストローン	0	0	0.00	-	0	0	0.00	-	0	0	0.00	-	0	0	0.00	-	0	0	0.00	0.00
特定社債保証	1	24,000	0.43	-	3	104,000	0.37	100.00	23	1,080,000	0.74	123.85	0	0	0.00	-	0	0	0.00	-
無担保当座貸越根保証エール21	0	0	0.00	-	0	0	0.00	-	0	0	0.00	-	0	0	0.00	-	0	0	0.00	-
しまぎんビジネスローンサポート	0	0	0.00	-	0	0	0.00	-	8	25,390	0.01	66.24	0	0	0.00	-	1	1,113	0.06	-
ごうぎんビジネスquickローン	0	0	0.00	-	3	14,600	0.05	69.59	26	123,341	0.08	77.82	0	0	0.00	-	0	0	0.00	0.00
企業フォローアップ(企業再生)保証	0	0	0.00	-	0	0	0.00	-	9	440,342	0.30	86.29	0	0	0.00	-	0	0	0.00	-
「活力II」ビジネスチャンス	0	0	0.00	-	0	0	0.00	-	1	585	0.00	52.00	0	0	0.00	-	0	0	0.00	-
下請振興関連保証	0	0	0.00	-	0	0	0.00	-	0	0	0.00	-	0	0	0.00	-	0	0	0.00	-
商工貯蓄共済ビジネスローン	0	0	0.00	-	0	0	0.00	-	0	0	0.00	-	0	0	0.00	-	0	0	0.00	-
当座貸越(貸付専用型)根保証	5	123,000	2.24	6150.00	21	306,000	1.11	66.23	91	1,581,314	1.09	71.71	0	0	0.00	-	1	24,730	1.37	-
事業者カードローン当座貸越根保証	21	118,500	2.16	80.61	184	966,000	3.51	95.09	564	2,530,721	1.75	86.68	0	0	0.00	-	3	8,014	0.44	16.04
島中ビジネスローンタイムリー	0	0	0.00	-	1	4,000	0.01	66.66	3	11,654	0.00	69.50	0	0	0.00	-	0	0	0.00	-
アドバンス3000保証制度	5	82,000	1.49	2733.33	28	350,300	1.27	147.80	24	325,009	0.22	125.34	0	0	0.00	-	0	0	0.00	0.00
米子信金経営革新サポートローン	0	0	0.00	-	0	0	0.00	-	0	0	0.00	-	0	0	0.00	-	0	0	0.00	-
サポートプラン保証制度(ゆとり)	0	0	0.00	-	0	0	0.00	-	60	1,678,179	1.16	60.61	0	0	0.00	0.00	7	110,984	6.16	34.68
日本海信金ビジネスローンインパクト	0	0	0.00	-	0	0	0.00	0.00	2	15,491	0.01	88.54	0	0	0.00	-	0	0	0.00	-
しまね信金ビジネスローンスイフト	0	0	0.00	-	0	0	0.00	0.00	4	17,678	0.01	64.56	0	0	0.00	-	0	0	0.00	-
無担保・無保証人当座貸越根保証プレミア	46	972,000	17.77	294.54	198	3,967,000	14.42	94.13	458	9,327,253	6.45	102.77	0	0	0.00	-	0	0	0.00	-
無担保当座貸越根保証リード5000	41	727,000	13.29	130.05	237	3,691,500	13.42	48.89	828	13,220,586	9.15	102.58	2	25,148	12.35	-	7	110,727	6.14	137.03
ごうぎんニュービッグローン	0	0	0.00	-	0	0	0.00	-	2	14,686	0.01	91.13	0	0	0.00	-	0	0	0.00	-
にしんビジネスローンワーク	0	0	0.00	-	0	0	0.00	-	1	2,693	0.00	95.59	0	0	0.00	-	0	0	0.00	-
流動資産担保融資保証	2	100,000	1.82	100.00	30	839,680	3.05	96.55	45	969,333	0.67	91.58	0	0	0.00	-	1	7,933	0.44	-
事業再生円滑化関連保証	0	0	0.00	-	0	0	0.00	-	0	0	0.00	-	0	0	0.00	-	0	0	0.00	-
事業再生保証	0	0	0.00	-	0	0	0.00	-	0	0	0.00	-	0	0	0.00	-	0	0	0.00	-
特定信用状関連保証	0	0	0.00	-	0	0	0.00	0.00	0	0	0.00	-	0	0	0.00	-	0	0	0.00	-
小口零細企業保証制度	0	0	0.00	-	0	0	0.00	0.00	32	61,424	0.04	65.84	0	0	0.00	-	1	2,026	0.11	11.81
サポートプラン保証制度II(ゆとりII)	0	0	0.00	-	0	0	0.00	-	62	1,773,719	1.22	84.65	0	0	0.00	-	1	36,865	2.04	60.17
農商工等連携事業関連保証	0	0	0.00	-	0	0	0.00	-	0	0	0.00	-	0	0	0.00	-	0	0	0.00	-
一括支払契約保証	0	0	0.00	-	0	0	0.00	-	0	0	0.00	-	0	0	0.00	-	0	0	0.00	-
経営承継関連保証	0	0	0.00	-	0	0	0.00	-	0	0	0.00	-	0	0	0.00	-	0	0	0.00	-
景気対応緊急保証制度	0	0	0.00	-	0	0	0.00	-	204	3,766,981	2.60	68.92	0	0	0.00	-	3	72,005	3.99	329.73
予約保証制度	0	0	0.00	-	0	0	0.00	-	6	20,111	0.01	76.77	0	0	0.00	-	0	0	0.00	0.00
東日本大震災復興緊急保証	0	0	0.00	-	0	0	0.00	-	1	2,080	0.00	59.09	0	0	0.00	-	0	0	0.00	-
小口追認保証制度かなえ	34	164,940	3.01	59.28	383	1,614,789	5.87	67.40	2,626	6,660,732	4.61	85.99	3	15,235	7.48	96.63	23	88,567	4.91	99.14
経営力強化保証	0	0	0.00	-	0	0	0.00	-	3	16,101	0.01	73.14	0	0	0.00	-	0	0	0.00	-
完全無担保無保証人創業者支援保証あゆみ	0	0	0.00	-	0	0	0.00	-	20	30,794	0.02	70.14	0	0	0.00	0.00	1	3,262	0.18	127.94
経営者保証ガイドライン対応保証	0	0	0.00	-	0	0	0.00	-	0	0	0.00	-	0	0	0.00	-	0	0	0.00	-
事業再生計画実施関連保証	1	76,130	1.39	50.71	6	204,687	0.74	18.94	48	1,576,869	1.09	109.20	0	0	0.00	-	0	0	0.00	-
金融機関提携創業者支援保証「縁」	0	0	0.00	0.00	4	31,000	0.11	4.38	294	1,166,651	0.80	107.92	1	7,142	3.50	-	4	23,210	1.28	-
商工組合中央金庫提携保証「翔」	0	0	0.00	-	9	188,800	0.68	73.79	35	615,854	0.42	143.90	0	0	0.00	-	0	0	0.00	-
ごうぎん地域経済活性化支援ファンド	3	64,700	1.18	517.60	12	227,700	0.82	1821.60	15	263,241	0.18	5264.82	0	0	0.00	-	0	0	0.00	-
条件変更改善型借換保証	0	0	0.00	-	0	0	0.00	-	0	0	0.00	-	0	0	0.00	-	0	0	0.00	-
小口零細企業保証(グロース)	73	301,000	5.50	-	468	1,816,300	6.60	-	438	1,636,976	1.13	-	0	0	0.00	-	0	0	0.00	-

協会制度計	248	3,161,990	57.83	183.56	1,658	15,904,153	57.84	77.40	6,410	59,318,423	41.05	95.48	7	50,804	24.96	35.13	65	672,049	37.31	70.91
一般（小規模企業育成）	0	0	0.00	-	2	12,900	0.04	73.71	64	194,791	0.13	67.69	0	0	0.00	0.00	4	13,273	0.73	72.39
一般（設備資金）	0	0	0.00	0.00	3	14,000	0.05	14.89	142	896,441	0.62	68.76	0	0	0.00	-	1	6,633	0.36	22.16
一般（運転資金）	3	57,500	1.05	261.36	3	57,500	0.20	24.89	155	1,616,278	1.11	85.62	0	0	0.00	0.00	1	24,902	1.38	12.11
ソフト産業等立地促進資金融資	0	0	0.00	-	0	0	0.00	-	7	159,785	0.11	80.78	0	0	0.00	-	0	0	0.00	-
特別（構造転換支援資金）	0	0	0.00	-	0	0	0.00	-	100	2,423,889	1.67	77.36	1	28,460	13.98	33.73	4	121,837	6.76	70.07
特別（創業者支援資金）	7	56,000	1.02	169.18	62	413,900	1.50	177.94	510	2,424,382	1.67	92.20	3	13,327	6.54	230.64	12	40,834	2.26	51.72
特別（緊急経営支援）	0	0	0.00	-	0	0	0.00	-	4	43,255	0.02	61.71	0	0	0.00	-	0	0	0.00	0.00
環境資金	0	0	0.00	-	0	0	0.00	0.00	5	63,911	0.04	74.91	0	0	0.00	-	0	0	0.00	-
特別（特別目的資金）	0	0	0.00	-	0	0	0.00	-	4	45,830	0.03	79.76	0	0	0.00	-	0	0	0.00	0.00
緊急（平成12年10月地震災害復旧資金）	0	0	0.00	-	0	0	0.00	-	1	6,595	0.00	97.35	0	0	0.00	-	0	0	0.00	-
緊急（セーフティネット資金）	0	0	0.00	-	0	0	0.00	-	3	49,902	0.03	92.08	0	0	0.00	-	0	0	0.00	-
特別（長期経営安定緊急資金）	0	0	0.00	-	0	0	0.00	-	67	950,221	0.65	79.76	0	0	0.00	-	5	31,918	1.77	33.07
緊急（平成16年台風災害復旧資金）	0	0	0.00	-	0	0	0.00	-	1	13,960	0.00	97.35	0	0	0.00	-	0	0	0.00	-
緊急（平成18年7月豪雨災害復旧資金）	0	0	0.00	-	0	0	0.00	-	2	3,081	0.00	35.22	0	0	0.00	-	0	0	0.00	-
特別（再生支援資金）	0	0	0.00	-	0	0	0.00	-	1	3,863	0.00	99.57	0	0	0.00	-	0	0	0.00	-
特別（経営革新支援資金）	0	0	0.00	-	0	0	0.00	-	21	233,987	0.16	55.59	0	0	0.00	-	0	0	0.00	-
特別（人にやさしい環境整備支援資金）	0	0	0.00	-	0	0	0.00	-	2	8,616	0.00	76.87	0	0	0.00	-	0	0	0.00	-
特別（買物の場整備支援資金）	0	0	0.00	-	0	0	0.00	-	2	55,382	0.03	88.86	0	0	0.00	-	0	0	0.00	-
緊急（災害復旧資金）	0	0	0.00	-	0	0	0.00	-	0	0	0.00	-	0	0	0.00	-	0	0	0.00	-
一般（小規模企業特別資金）	3	9,700	0.17	41.63	17	61,600	0.22	55.29	186	353,880	0.24	84.70	0	0	0.00	-	1	4,488	0.24	40.66
緊急（資金繰り円滑化支援緊急資金）	0	0	0.00	-	0	0	0.00	-	1,994	13,742,425	9.51	66.74	1	62,517	30.71	68.02	32	462,601	25.68	64.69
特別（おもてなし処整備支援資金）	0	0	0.00	-	0	0	0.00	-	17	276,016	0.19	71.97	0	0	0.00	0.00	0	0	0.00	0.00
特別（収益体質強化資金）	1	15,000	0.27	-	5	124,000	0.45	42.69	93	1,866,261	1.29	93.86	0	0	0.00	-	0	0	0.00	-
緊急（資金繰り安定化対応資金）	0	0	0.00	-	0	0	0.00	-	1,840	23,199,688	16.05	69.58	4	48,404	23.78	66.17	22	248,397	13.79	36.73
経済変動（東北地方太平洋沖地震等）	0	0	0.00	-	0	0	0.00	-	5	84,591	0.05	86.24	0	0	0.00	-	0	0	0.00	-
経済変動（東日本大震災緊急対策資金）	0	0	0.00	-	0	0	0.00	-	33	521,474	0.36	70.90	0	0	0.00	-	0	0	0.00	-
特別（経営改善長期借換資金）	17	692,000	12.65	142.09	71	2,691,700	9.78	88.93	484	15,425,978	10.67	105.46	0	0	0.00	-	4	125,182	6.95	96.26
特別（経営力強化支援資金）	4	180,000	3.29	70.06	8	410,000	1.49	52.52	92	4,290,066	2.96	98.21	0	0	0.00	-	1	7,163	0.39	36.97
緊急（平成25年豪雨災害対策特別資金）	0	0	0.00	-	0	0	0.00	-	5	46,281	0.03	69.54	0	0	0.00	-	0	0	0.00	-
特別（海外展開支援資金）	0	0	0.00	-	0	0	0.00	-	0	0	0.00	-	0	0	0.00	-	0	0	0.00	-
特別（消費税対策資金）	0	0	0.00	-	0	0	0.00	-	4	24,168	0.01	54.75	0	0	0.00	-	0	0	0.00	-
特別（円安等対策資金）	53	1,273,600	23.29	101.50	364	7,575,200	27.54	92.94	841	15,888,438	10.99	210.18	0	0	0.00	-	4	41,781	2.31	-
特別（経営改善サポート資金）	1	21,900	0.40	-	8	231,700	0.84	-	8	226,124	0.15	-	0	0	0.00	-	0	0	0.00	-
緊急（平成28年熊本地震緊急対策資金）	0	0	0.00	-	0	0	0.00	-	0	0	0.00	-	0	0	0.00	-	0	0	0.00	-
県制度計	89	2,305,700	42.16	109.65	543	11,592,500	42.15	89.51	6,693	85,139,560	58.93	89.01	9	152,707	75.03	53.86	91	1,129,008	62.68	51.87
安来市中小企業特別融資	0	0	0.00	-	0	0	0.00	-	1	7,697	0.00	100.00	0	0	0.00	-	0	0	0.00	-
松江市テナント事業近代化資金融資	0	0	0.00	-	0	0	0.00	-	3	8,932	0.00	72.13	0	0	0.00	-	0	0	0.00	-
市町村制度計	0	0	0.00	-	0	0	0.00	-	4	16,629	0.01	82.81	0	0	0.00	-	0	0	0.00	-
合計	337	5,467,690	100.00	142.93	2,201	27,496,653	100.00	82.08	13,107	144,474,611	100.00	91.56	16	203,511	100.00	47.53	156	1,801,057	100.00	57.64

地区別保証状況 (平成28年12月)

(単位：千円・%)

地区	当月承諾				当期承諾				債務残高				当月代弁				当期代弁			
	件数	金額	構成比	前年比	件数	金額	構成比	前年比	件数	金額	構成比	前年比	件数	金額	構成比	前年比	件数	金額	構成比	前年比
松江市	93	1,506,340	27.54	168.88	590	7,134,189	25.94	84.06	3,880	41,683,719	28.85	90.10	3	13,327	6.54	438.23	42	481,454	26.73	42.34
浜田市	32	602,800	11.02	120.89	191	2,658,960	9.67	77.96	1,081	13,807,427	9.55	96.49	0	0	0.00	0.00	4	21,149	1.17	43.77
出雲市	67	1,056,220	19.31	95.44	454	5,877,975	21.37	63.89	3,003	35,235,199	24.38	89.38	6	117,583	57.77	258.05	37	313,569	17.41	33.55
益田市	37	711,630	13.01	230.07	260	3,101,931	11.28	127.78	1,142	12,016,474	8.31	94.40	0	0	0.00	0.00	13	75,183	4.17	176.34
大田市	16	279,800	5.11	281.77	105	1,388,680	5.05	75.80	701	8,336,225	5.77	88.64	2	12,315	6.05	14.52	8	89,412	4.96	35.75
安来市	16	169,600	3.10	106.49	109	1,254,210	4.56	103.13	589	6,093,173	4.21	84.59	0	0	0.00	-	4	108,594	6.02	122.75
江津市	14	342,500	6.26	175.55	105	1,458,350	5.30	113.41	483	5,547,810	3.83	86.63	0	0	0.00	0.00	22	359,624	19.96	733.54
雲南市	16	221,100	4.04	191.26	109	1,444,920	5.25	105.84	701	6,287,758	4.35	90.08	0	0	0.00	0.00	11	163,616	9.08	112.03
市計	291	4,889,990	89.43	144.85	1,923	24,319,216	88.44	83.21	11,580	129,007,785	89.29	90.40	11	143,226	70.37	86.53	141	1,612,600	89.53	59.81
奥出雲町	6	61,500	1.12	96.09	44	466,600	1.69	112.51	232	2,006,029	1.38	98.37	0	0	0.00	0.00	1	9,367	0.52	31.84
仁多郡計	6	61,500	1.12	96.09	44	466,600	1.69	112.51	232	2,006,029	1.38	98.37	0	0	0.00	0.00	1	9,367	0.52	31.84
飯南町	5	84,700	1.54	65.15	25	311,900	1.13	73.08	109	1,090,891	0.75	83.66	0	0	0.00	-	0	0	0.00	0.00
飯石郡計	5	84,700	1.54	65.15	25	311,900	1.13	73.08	109	1,090,891	0.75	83.66	0	0	0.00	-	0	0	0.00	0.00
川本町	2	4,500	0.08	30.00	15	115,800	0.42	82.59	73	471,429	0.32	77.63	0	0	0.00	0.00	4	29,510	1.63	1157.37
美郷町	4	68,000	1.24	340.00	6	80,000	0.29	32.58	68	645,733	0.44	94.53	0	0	0.00	-	1	5,755	0.31	19.16
邑南町	2	31,000	0.56	112.72	20	306,500	1.11	83.90	165	1,766,604	1.22	92.86	0	0	0.00	-	0	0	0.00	0.00
邑智郡計	8	103,500	1.89	165.60	41	502,300	1.82	66.88	306	2,883,765	1.99	90.32	0	0	0.00	0.00	5	35,266	1.95	66.82
津和野町	8	113,000	2.06	543.26	24	252,500	0.91	28.32	187	1,962,384	1.35	88.12	2	31,740	15.59	-	2	31,740	1.76	178.66
吉賀町	7	91,000	1.66	866.66	38	500,600	1.82	141.68	135	1,360,735	0.94	102.84	0	0	0.00	-	1	1,337	0.07	47.47
鹿足郡計	15	204,000	3.73	651.75	62	753,100	2.73	60.50	322	3,323,119	2.30	93.61	2	31,740	15.59	-	3	33,076	1.83	160.71
海士町	1	3,000	0.05	-	10	59,500	0.21	247.91	53	181,775	0.12	99.44	0	0	0.00	-	0	0	0.00	-
西ノ島町	2	6,000	0.10	60.00	7	27,100	0.09	95.08	58	530,668	0.36	94.54	0	0	0.00	-	0	0	0.00	0.00
知夫村	0	0	0.00	-	5	13,800	0.05	30.66	17	90,708	0.06	94.36	0	0	0.00	-	0	0	0.00	-
隠岐の島町	3	32,300	0.59	21.29	61	586,280	2.13	45.47	341	3,775,133	2.61	95.62	3	28,546	14.02	11.93	3	28,546	1.58	9.40
隠岐郡計	6	41,300	0.75	25.54	83	686,680	2.49	49.51	469	4,578,283	3.16	95.61	3	28,546	14.02	11.93	3	28,546	1.58	8.82
郡計	40	495,000	9.05	110.12	255	2,720,580	9.89	64.40	1,438	13,882,088	9.60	93.33	5	60,286	29.62	22.95	12	106,256	5.89	24.81
県外	6	82,700	1.51	-	23	456,857	1.66	913.71	89	1,584,739	1.09	767.57	0	0	0.00	-	3	82,201	4.56	-
合計	337	5,467,690	100.00	142.93	2,201	27,496,653	100.00	82.08	13,107	144,474,611	100.00	91.56	16	203,511	100.00	47.53	156	1,801,057	100.00	57.64

金融機関別保証状況 (平成28年12月)

(単位: 千円・%)

金融機関	当月承諾				当期承諾				債務残高				当年代弁				当年代弁			
	件数	金額	構成比	前年比	件数	金額	構成比	前年比	件数	金額	構成比	前年比	件数	金額	構成比	前年比	件数	金額	構成比	前年比
みずほ銀行	0	0	0.00	-	1	10,000	0.03	5.88	22	601,289	0.41	94.02	0	0	0.00	-	0	0	0.00	-
三菱東京UFJ銀行	0	0	0.00	0.00	0	0	0.00	0.00	16	303,736	0.21	67.30	0	0	0.00	-	0	0	0.00	-
りそな銀行	0	0	0.00	-	0	0	0.00	-	7	199,580	0.13	92.21	0	0	0.00	-	0	0	0.00	-
都市銀行計	0	0	0.00	0.00	1	10,000	0.03	5.18	45	1,104,605	0.76	84.49	0	0	0.00	-	0	0	0.00	-
鳥取銀行	7	165,300	3.02	115.59	64	829,564	3.01	67.82	344	4,312,665	2.98	93.58	1	1,085	0.53	-	7	50,225	2.78	547.54
山陰合同銀行	147	2,564,000	46.89	133.70	894	12,987,875	47.23	78.72	5,536	70,544,664	48.82	90.90	8	123,471	60.67	469.44	58	777,038	43.14	59.32
中国銀行	0	0	0.00	-	0	0	0.00	-	2	41,889	0.02	91.57	0	0	0.00	-	0	0	0.00	-
広島銀行	0	0	0.00	-	0	0	0.00	0.00	18	257,061	0.17	77.25	0	0	0.00	-	0	0	0.00	-
山口銀行	3	110,000	2.01	2200.00	28	513,900	1.86	165.39	99	1,643,945	1.13	95.06	0	0	0.00	-	0	0	0.00	-
地方銀行計	157	2,839,300	51.92	137.45	986	14,331,339	52.12	78.88	5,999	76,800,224	53.15	91.08	9	124,557	61.20	473.57	65	827,263	45.93	62.72
商工組合中央金庫	9	260,320	4.76	3254.00	64	1,431,382	5.20	200.65	255	4,054,659	2.80	110.36	1	10,034	4.93	-	4	92,235	5.12	107.53
政府系金融機関計	9	260,320	4.76	3254.00	64	1,431,382	5.20	200.65	255	4,054,659	2.80	110.36	1	10,034	4.93	-	4	92,235	5.12	107.53
島根銀行	36	662,020	12.10	298.38	258	2,340,470	8.51	90.95	1,709	14,788,656	10.23	88.12	3	28,546	14.02	11.43	18	147,355	8.18	22.37
第二地方銀行計	36	662,020	12.10	298.38	258	2,340,470	8.51	90.95	1,709	14,788,656	10.23	88.12	3	28,546	14.02	11.43	18	147,355	8.18	22.37
米子信用金庫	13	116,850	2.13	47.30	90	906,773	3.29	82.00	490	4,743,378	3.28	98.58	0	0	0.00	-	5	14,821	0.82	22.40
しまね信用金庫	22	265,400	4.85	114.61	166	1,497,779	5.44	90.66	947	6,826,644	4.72	92.23	0	0	0.00	0.00	12	77,084	4.27	28.15
日本海信用金庫	34	524,400	9.59	96.27	211	2,460,610	8.94	100.68	881	9,567,961	6.62	96.86	0	0	0.00	-	14	234,137	12.99	1271.61
島根中央信用金庫	27	472,500	8.64	127.22	240	2,914,800	10.60	58.45	1,870	19,657,048	13.60	88.89	1	8,635	4.24	7.98	31	344,514	19.12	51.81
西中国信用金庫	17	181,600	3.32	284.63	82	838,500	3.04	68.59	320	3,222,999	2.23	95.85	2	31,740	15.59	-	3	35,082	1.94	-
信用金庫計	113	1,560,750	28.54	107.01	789	8,618,462	31.34	75.52	4,508	44,018,030	30.46	92.54	3	40,375	19.83	30.20	65	705,638	39.17	68.96
島根益田信用組合	21	142,600	2.60	240.06	98	699,200	2.54	167.23	526	3,343,233	2.31	90.08	0	0	0.00	0.00	3	13,654	0.75	36.17
信用組合計	21	142,600	2.60	240.06	98	699,200	2.54	167.23	526	3,343,233	2.31	90.08	0	0	0.00	0.00	3	13,654	0.75	36.17
島根県農業協同組合	1	2,700	0.04	145.94	5	65,800	0.23	291.79	65	365,204	0.25	86.00	0	0	0.00	-	1	14,912	0.82	-
農業協同組合計	1	2,700	0.04	145.94	5	65,800	0.23	291.79	65	365,204	0.25	86.00	0	0	0.00	-	1	14,912	0.82	-
合計	337	5,467,690	100.00	142.93	2,201	27,496,653	100.00	82.08	13,107	144,474,611	100.00	91.56	16	203,511	100.00	47.53	156	1,801,057	100.00	57.64

業種別保証状況 (平成28年12月)

(単位：千円・%)

業種	当月承諾				当期承諾				債務残高				当月代弁				当期代弁			
	件数	金額	構成比	前年比	件数	金額	構成比	前年比	件数	金額	構成比	前年比	件数	金額	構成比	前年比	件数	金額	構成比	前年比
食料品工業	11	220,700	4.03	75.27	72	1,348,485	4.90	79.44	435	7,583,681	5.24	94.77	0	0	0.00	-	3	20,481	1.13	25.15
繊維品工業	1	10,000	0.18	142.85	23	502,200	1.82	147.31	142	1,798,819	1.24	91.72	0	0	0.00	0.00	0	0	0.00	0.00
木材・木製品工業	4	70,000	1.28	350.00	19	330,400	1.20	106.99	113	1,657,160	1.14	83.07	0	0	0.00	-	6	162,865	9.04	-
家具・建具工業	2	8,000	0.14	27.11	20	89,400	0.32	33.99	107	657,255	0.45	86.79	0	0	0.00	-	0	0	0.00	-
紙工業	1	16,000	0.29	-	2	18,100	0.06	24.45	20	214,784	0.14	87.69	0	0	0.00	-	0	0	0.00	-
印刷・製本業	3	99,600	1.82	255.38	10	398,000	1.44	161.92	78	1,521,578	1.05	82.56	0	0	0.00	-	0	0	0.00	0.00
化学工業	0	0	0.00	-	0	0	0.00	-	2	27,541	0.01	91.82	0	0	0.00	-	0	0	0.00	-
石油・石炭製品工業	0	0	0.00	-	1	50,000	0.18	100.00	6	152,631	0.10	92.92	0	0	0.00	-	0	0	0.00	-
ゴム・プラスチック工業	1	34,000	0.62	-	8	170,900	0.62	207.90	29	742,895	0.51	100.76	0	0	0.00	-	0	0	0.00	-
皮革工業	0	0	0.00	-	0	0	0.00	-	1	37,231	0.02	87.90	0	0	0.00	0.00	0	0	0.00	0.00
窯業	2	110,000	2.01	44.87	19	524,900	1.90	123.97	98	1,879,363	1.30	100.06	0	0	0.00	-	0	0	0.00	0.00
機械工業	5	86,000	1.57	88.65	28	602,360	2.19	96.60	192	3,237,859	2.24	89.06	0	0	0.00	-	2	10,217	0.56	-
電気機器工業	2	49,400	0.90	-	8	239,400	0.87	133.74	82	1,607,377	1.11	88.84	0	0	0.00	-	6	33,278	1.84	-
車両工業	1	20,000	0.36	125.00	3	90,000	0.32	26.54	43	814,115	0.56	79.52	0	0	0.00	-	0	0	0.00	0.00
船舶工業	1	3,000	0.05	30.00	7	92,000	0.33	138.34	28	335,761	0.23	103.03	0	0	0.00	-	0	0	0.00	-
金属工業	1	16,000	0.29	320.00	15	323,500	1.17	88.58	146	2,275,497	1.57	90.25	0	0	0.00	-	1	504	0.02	-
その他の工業	18	156,200	2.85	144.49	88	808,700	2.94	147.14	426	3,058,701	2.11	90.94	1	2,711	1.33	-	11	51,010	2.83	129.05
製造業計	53	898,900	16.44	103.33	323	5,588,345	20.32	99.64	1,948	27,602,247	19.10	90.99	1	2,711	1.33	8.30	29	278,355	15.45	62.14
農林漁業	2	8,000	0.14	-	7	38,500	0.14	76.54	39	190,884	0.13	98.20	0	0	0.00	-	0	0	0.00	-
鉱業	2	50,000	0.91	-	13	267,000	0.97	93.68	40	773,204	0.53	89.14	0	0	0.00	-	0	0	0.00	-
建設業	95	1,577,670	28.85	167.89	608	7,674,770	27.91	86.83	3,259	35,111,154	24.30	91.25	2	19,868	9.76	95.67	24	233,895	12.98	24.34
卸売業	24	664,300	12.14	141.16	159	2,909,530	10.58	77.90	1,088	16,331,993	11.30	91.48	2	12,315	6.05	105.81	11	220,746	12.25	159.61
小売業(飲食店を除く)	56	921,930	16.86	150.27	395	4,648,220	16.90	71.45	2,484	25,098,793	17.37	88.80	6	139,471	68.53	45.23	61	921,237	51.14	82.38
飲食店	34	220,850	4.03	122.42	199	1,270,507	4.62	72.94	1,199	7,619,907	5.27	91.93	0	0	0.00	0.00	11	40,180	2.23	26.78
運送・倉庫業	7	52,710	0.96	26.67	89	1,055,111	3.83	58.75	498	6,242,296	4.32	96.00	1	8,678	4.26	-	2	10,015	0.55	10.68
サービス業	53	809,600	14.80	155.52	336	3,278,089	11.92	83.57	2,194	20,939,964	14.49	93.29	4	20,469	10.05	58.93	17	72,678	4.03	47.11
不動産業	10	262,230	4.79	1092.62	60	705,720	2.56	90.10	273	3,261,198	2.25	95.69	0	0	0.00	-	1	23,951	1.32	42.78
その他の産業	1	1,500	0.02	16.66	12	60,860	0.22	26.17	85	1,302,969	0.90	112.75	0	0	0.00	-	0	0	0.00	0.00
非製造業計	284	4,568,790	83.55	154.59	1,878	21,908,308	79.67	78.55	11,159	116,872,364	80.89	91.69	15	200,801	98.66	50.77	127	1,522,702	84.54	56.89
合計	337	5,467,690	100.00	142.93	2,201	27,496,653	100.00	82.08	13,107	144,474,611	100.00	91.56	16	203,511	100.00	47.53	156	1,801,057	100.00	57.64

本支店別保証状況 (平成28年12月)

(単位：千円・%)

本支店	当月承諾				当期承諾				債務残高				当年代弁				当期代弁			
	件数	金額	構成比	前年比	件数	金額	構成比	前年比	件数	金額	構成比	前年比	件数	金額	構成比	前年比	件数	金額	構成比	前年比
本店	144	2,137,540	39.09	140.39	969	11,447,056	41.63	86.09	6,026	62,351,755	43.15	90.96	6	41,873	20.57	15.54	61	791,577	43.95	46.52
出雲支店	84	1,356,020	24.80	112.44	563	7,381,255	26.84	66.91	3,724	44,080,763	30.51	90.11	8	129,899	63.82	99.63	48	485,182	26.93	42.14
浜田支店	55	1,051,800	19.23	139.09	339	4,672,610	16.99	85.77	1,875	22,382,799	15.49	93.62	0	0	0.00	0.00	31	416,039	23.09	275.62
益田支店	54	922,330	16.86	270.79	330	3,995,731	14.53	107.34	1,482	15,659,294	10.83	95.38	2	31,740	15.59	211.42	16	108,259	6.01	89.54
合計	337	5,467,690	100.00	142.93	2,201	27,496,653	100.00	82.08	13,107	144,474,611	100.00	91.56	16	203,511	100.00	47.53	156	1,801,057	100.00	57.64

承諾額別保証状況 (平成28年12月)

(単位：千円・%)

承諾額	当月承諾				当期承諾			
	件数	金額	構成比	前年比	件数	金額	構成比	前年比
100万円以下	15	13,400	0.24	89.63	147	128,390	0.46	107.61
200万円以下	20	36,470	0.66	62.71	215	373,120	1.35	82.26
300万円以下	41	118,700	2.17	168.20	270	765,163	2.78	110.82
400万円以下	19	72,500	1.32	129.32	125	476,670	1.73	111.10
500万円以下	41	203,090	3.71	102.31	283	1,393,590	5.06	80.51
1,000万円以下	65	549,180	10.04	95.19	492	4,110,550	14.94	83.10
1,500万円以下	21	286,020	5.23	147.89	132	1,763,684	6.41	89.20
2,000万円以下	27	519,100	9.49	107.09	172	3,278,450	11.92	91.04
3,000万円以下	36	991,900	18.14	247.35	155	4,224,185	15.36	83.30
5,000万円以下	36	1,547,200	28.29	203.57	150	6,553,610	23.83	87.13
6,000万円以下	4	230,000	4.20	212.96	18	1,038,110	3.77	112.22
7,000万円以下	6	404,000	7.38	119.31	15	1,007,000	3.66	82.75
8,000万円以下	5	396,130	7.24	99.80	19	1,492,130	5.42	65.09
1億円以下	1	100,000	1.82	59.70	5	492,000	1.78	86.69
1億2,000万円以下	0	0	0.00	-	2	240,000	0.87	35.59
1億5,000万円以下	0	0	0.00	-	0	0	0.00	0.00
2億円以下	0	0	0.00	-	1	160,000	0.58	22.71
2億円超	0	0	0.00	-	0	0	0.00	-
合計	337	5,467,690	100.00	142.93	2,201	27,496,653	100.00	82.08

保証期間別保証状況 (平成28年12月)

(単位：千円・%)

保証期間	当月承諾				当期承諾			
	件数	金額	構成比	前年比	件数	金額	構成比	前年比
3ヵ月以内	3	39,000	0.71	714.28	32	199,200	0.72	103.50
6ヶ月以内	6	77,200	1.41	125.32	43	425,735	1.54	103.46
1ヵ年以内	7	161,500	2.95	124.23	65	1,570,790	5.71	96.88
2ヵ年以内	115	1,918,500	35.08	189.77	663	8,617,600	31.34	66.59
3ヵ年以内	9	75,200	1.37	298.41	56	178,430	0.64	96.33
4ヵ年以内	2	3,170	0.05	26.41	46	120,290	0.43	147.64
5ヵ年以内	37	236,620	4.32	193.36	266	1,703,702	6.19	117.16
7ヵ年以内	59	516,140	9.43	73.53	464	3,152,129	11.46	81.07
10ヵ年以内	81	1,671,630	30.57	111.97	490	8,964,690	32.60	96.89
10ヵ年超	18	768,730	14.05	292.29	76	2,564,087	9.32	73.86
合計	337	5,467,690	100.00	142.93	2,201	27,496,653	100.00	82.08

資金使途別保証状況 (平成28年12月)

(単位：千円・%)

資金使途	当月承諾				当期承諾			
	件数	金額	構成比	前年比	件数	金額	構成比	前年比
運転	179	3,059,280	55.95	126.62	1,213	15,506,286	56.39	91.95
設備	10	126,920	2.32	144.60	98	879,217	3.19	88.30
運転・設備	148	2,281,490	41.72	172.65	890	11,111,150	40.40	71.04
合計	337	5,467,690	100.00	142.93	2,201	27,496,653	100.00	82.08

新規・継続別保証状況 (平成28年12月)

(単位：千円・%)

新規・継続	当月承諾				当期承諾			
	件数	金額	構成比	前年比	件数	金額	構成比	前年比
新規	36	200,900	3.67	91.79	275	1,336,610	4.86	96.62
継続	301	5,266,790	96.32	146.04	1,926	26,160,043	95.13	81.45
合計	337	5,467,690	100.00	142.93	2,201	27,496,653	100.00	82.08

島根県中小企業制度融資

小規模企業育成資金及び小規模企業特別資金 地区別保証状況

(平成28年12月)

(単位:千円・%)

名称	当月融資実行			当期融資実行			融資残高		
	件数	金額	構成比	件数	金額	構成比	件数	金額	構成比
松江市	2	7,700	100.00	3	8,100	11.17	38	45,378	8.27
浜田市	0	0	0.00	3	12,300	16.96	46	92,403	16.84
出雲市	0	0	0.00	0	0	0.00	31	64,502	11.75
益田市	0	0	0.00	10	38,300	52.82	50	123,392	22.48
大田市	0	0	0.00	1	12,500	17.24	9	60,632	11.05
安来市	0	0	0.00	0	0	0.00	8	13,256	2.41
江津市	0	0	0.00	0	0	0.00	17	51,382	9.36
雲南市	0	0	0.00	0	0	0.00	12	16,318	2.97
市計	2	7,700	100.00	17	71,200	98.20	211	467,262	85.16
奥出雲町	0	0	0.00	0	0	0.00	3	9,542	1.73
仁多郡	0	0	0.00	0	0	0.00	3	9,542	1.73
飯南町	0	0	0.00	0	0	0.00	2	5,282	0.96
飯石郡	0	0	0.00	0	0	0.00	2	5,282	0.96
川本町	0	0	0.00	1	1,300	1.79	8	13,811	2.51
美郷町	0	0	0.00	0	0	0.00	1	775	0.14
邑南町	0	0	0.00	0	0	0.00	8	12,821	2.33
邑智郡	0	0	0.00	1	1,300	1.79	17	27,407	4.99
津和野町	0	0	0.00	0	0	0.00	8	18,524	3.37
吉賀町	0	0	0.00	0	0	0.00	4	5,912	1.07
鹿足郡	0	0	0.00	0	0	0.00	12	24,436	4.45
海士町	0	0	0.00	0	0	0.00	0	0	0.00
西ノ島町	0	0	0.00	0	0	0.00	0	0	0.00
知夫村	0	0	0.00	0	0	0.00	0	0	0.00
隠岐の島町	0	0	0.00	0	0	0.00	5	14,743	2.68
隠岐郡	0	0	0.00	0	0	0.00	5	14,743	2.68
郡計	0	0	0.00	1	1,300	1.79	39	81,409	14.83
合計	2	7,700	100.00	18	72,500	100.00	250	548,671	100.00