

# 8月の業務概況

**保証承諾 3,359百万円(前年同月比118.4%)**

**代位弁済 219百万円(前年同月比74.1%)**

## <保証承諾>

8月の保証承諾は 267件3,359百万円(前年同月比118.4%)となり、前年を上回りました。

保証制度別では、協会一般保証が前年同月比140.1%、県制度保証が同88.4%となりました。

業種別では、製造業が前年同月比57.4%、非製造業が同144.2%となりました。上位3業種は、建設業(構成比26.4%)、小売業(同20.7%)、サービス業(同15.2%)となりました。

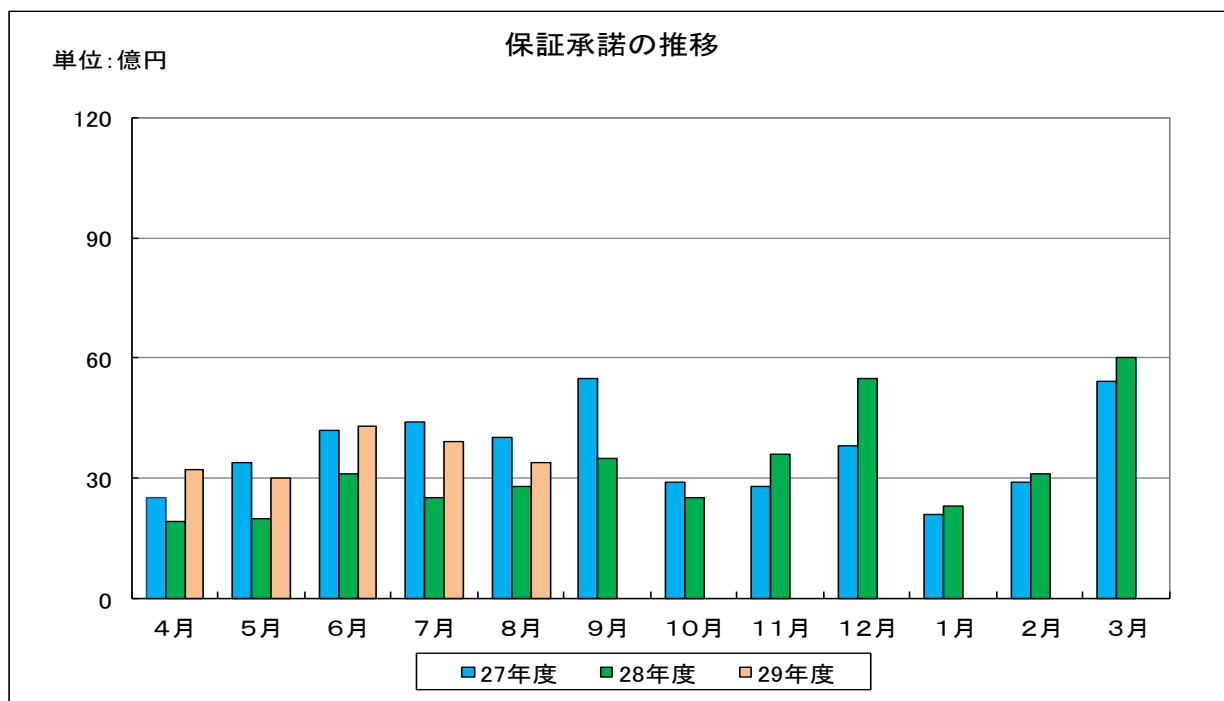

## <保証債務残高>

8月末の保証債務残高は、  
12,515件、136,794百万円（前年同月比、件数93.9%、金額91.9%）となりました。

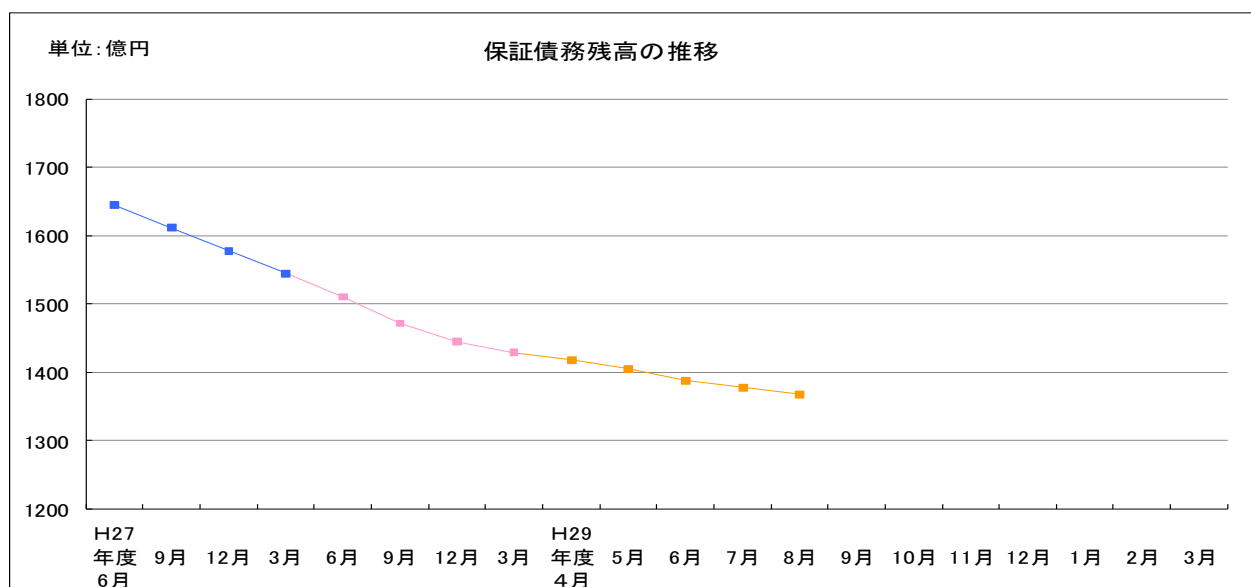

## <代位弁済>

8月の代位弁済は、28件、219百万円（前年同月比74.1%）となりました。  
業種別では、サービス業102百万円（構成比46.4%）、飲食店28百万円（構成比12.6%）、小売業26百万円（構成比11.9%）と、この3業種で全体の71%となりました。

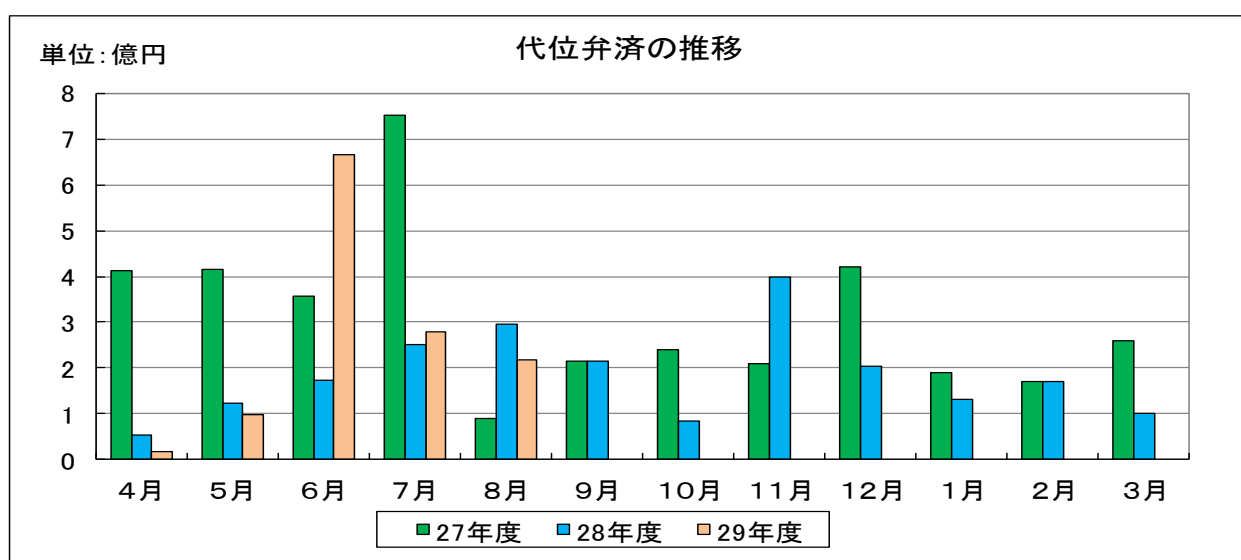

## 事業概況

(平成29年8月)

(単位:千円)

当月中					当月末				
件数	金額	前年比			件数	金額	前年比		
		件数	金額				件数	金額	
				申込	期首繰越	22	623,800	100.00	224.79
260	3,324,048	111.11	112.55		当期中	1,318	17,934,955	119.92	142.69
0	0	-	-	拒絶		0	0	-	-
2	44,000	40.00	64.23	申込取消		11	260,500	100.00	155.05
	0		0.00	査定減額			11,230		109.02
				調査中		14	460,088	73.68	153.36
				承諾	期首繰越	13,002	144,709,972	94.82	92.29
267	3,358,860	118.14	118.40		当期中	1,315	17,826,937	120.53	144.13
3	73,000	150.00	1042.85	保証後取消		8	164,800	114.28	296.93
296	4,077,232	116.07	112.04	償還		1,597	23,052,702	121.62	125.64
28	217,869	87.50	73.90	代位弁済(元金)		100	1,272,645	121.95	142.08
				貸付報告未着		97	1,253,100	129.33	119.50
				保証債務残高		12,515	136,793,661	93.91	91.92
				代位弁済	期首繰越	180	567,102	47.61	48.79
28	217,869	87.50	73.90		元金	100	1,272,645	121.95	142.08
	1,297	-	147.45		当期中 利息		5,142		140.52
28	219,166	87.50	74.12	計	100	1,277,787	121.95	142.08	
0	2,379	0.00	52.34	回収		2	103,597	50.00	333.57
0	0	-	-	償却		0	0	-	-
				求償権残高		278	1,741,292	60.96	85.75



制度別保証状況 (平成29年08月)

(単位:千円・%)

制度	当月承諾				当期承諾				債務残高				当月代弁				当期代弁			
	件数	金額	構成比	前年比	件数	金額	構成比	前年比	件数	金額	構成比	前年比	件数	金額	構成比	前年比	件数	金額	構成比	前年比
一般(設備資金)	0	0	0.00	0.00	0	0	0.00	0.00	108	640,391	0.46	62.85	0	0	0.00	-	1	13,490	1.05	203.39
一般(運転資金)	0	0	0.00	-	0	0	0.00	-	130	1,280,897	0.93	75.95	1	3,461	1.57	13.89	3	22,549	1.76	90.55
ソフト産業等立地促進資金融資	0	0	0.00	-	0	0	0.00	-	6	137,916	0.10	80.96	0	0	0.00	-	0	0	0.00	-
特別(構造転換支援資金)	0	0	0.00	-	0	0	0.00	-	76	1,935,540	1.41	74.24	0	0	0.00	-	4	75,388	5.89	102.63
特別(創業者支援資金)	7	57,100	1.69	106.72	40	292,200	1.63	145.37	471	2,268,300	1.65	92.89	1	2,252	1.02	11.53	2	11,659	0.91	47.69
特別(緊急経営支援)	0	0	0.00	-	0	0	0.00	-	4	42,121	0.03	95.96	0	0	0.00	-	0	0	0.00	-
環境資金	0	0	0.00	-	0	0	0.00	-	4	50,066	0.03	76.17	0	0	0.00	-	0	0	0.00	-
特別(特別目的資金)	0	0	0.00	-	0	0	0.00	-	4	41,974	0.03	87.88	0	0	0.00	-	0	0	0.00	-
緊急(平成12年10月地震災害復旧資金)	0	0	0.00	-	0	0	0.00	-	1	6,501	0.00	97.59	0	0	0.00	-	0	0	0.00	-
緊急(セーフティネット資金)	0	0	0.00	-	0	0	0.00	-	2	37,418	0.02	73.06	0	0	0.00	-	0	0	0.00	-
特別(長期経営安定緊急資金)	0	0	0.00	-	0	0	0.00	-	52	707,418	0.51	65.73	0	0	0.00	0.00	5	91,756	7.18	4404.35
緊急(平成16年台風災害復旧資金)	0	0	0.00	-	0	0	0.00	-	1	13,762	0.01	97.59	0	0	0.00	-	0	0	0.00	-
緊急(平成18年7月豪雨災害復旧資金)	0	0	0.00	-	0	0	0.00	-	2	1,908	0.00	52.00	0	0	0.00	-	0	0	0.00	-
特別(再生支援資金)	0	0	0.00	-	0	0	0.00	-	1	3,846	0.00	99.45	0	0	0.00	-	0	0	0.00	-
特別(経営革新支援資金)	0	0	0.00	-	0	0	0.00	-	17	167,019	0.12	50.58	0	0	0.00	-	0	0	0.00	-
特別(人にやさしい環境整備支援資金)	0	0	0.00	-	0	0	0.00	-	2	6,888	0.00	72.65	0	0	0.00	-	0	0	0.00	-
特別(買物の場整備支援資金)	0	0	0.00	-	0	0	0.00	-	2	50,758	0.03	87.97	0	0	0.00	-	0	0	0.00	-
緊急(災害復旧資金)	0	0	0.00	-	0	0	0.00	-	0	0	0.00	-	0	0	0.00	-	0	0	0.00	-
一般(小規模企業特別資金)	1	5,000	0.14	-	2	11,200	0.06	29.94	147	265,287	0.19	66.79	0	0	0.00	-	0	0	0.00	-
緊急(資金繰り円滑化支援緊急資金)	0	0	0.00	-	0	0	0.00	-	1,668	10,203,878	7.45	63.88	4	20,771	9.47	23.94	17	235,181	18.40	85.91
特別(おもてなし処整備支援資金)	0	0	0.00	-	0	0	0.00	-	14	185,230	0.13	63.08	0	0	0.00	-	1	44,429	3.47	-
特別(収益体質強化資金)	1	35,000	1.04	318.18	6	122,800	0.68	112.66	92	1,775,512	1.29	88.01	0	0	0.00	-	2	10,761	0.84	-
緊急(資金繰り安定化対応資金)	0	0	0.00	-	0	0	0.00	-	1,494	17,368,619	12.69	64.98	4	23,764	10.84	186.71	9	86,037	6.73	116.25
経済変動(東北地方太平洋沖地震等)	0	0	0.00	-	0	0	0.00	-	5	76,663	0.05	86.57	0	0	0.00	-	0	0	0.00	-
経済変動(東日本大震災緊急対策資金)	0	0	0.00	-	0	0	0.00	-	29	411,039	0.30	62.58	0	0	0.00	-	0	0	0.00	-
特別(経営改善長期借換資金)	11	260,800	7.76	116.95	54	1,741,800	9.77	148.42	521	16,296,981	11.91	107.18	1	18,607	8.49	69.61	3	50,912	3.98	190.47
特別(経営力強化支援資金)	0	0	0.00	-	8	313,200	1.75	223.71	96	4,264,192	3.11	94.24	1	49,388	22.53	-	1	49,388	3.86	-
緊急(平成25年豪雨災害対策特別資金)	0	0	0.00	-	0	0	0.00	-	2	19,268	0.01	40.44	1	22,018	10.04	-	1	22,018	1.72	-
特別(海外展開支援資金)	0	0	0.00	-	0	0	0.00	-	0	0	0.00	-	0	0	0.00	-	0	0	0.00	-
特別(消費税対策資金)	0	0	0.00	-	0	0	0.00	-	1	11,310	0.00	28.13	0	0	0.00	-	0	0	0.00	-
特別(経営安定化対策資金)	33	661,500	19.69	73.81	162	3,246,600	18.21	93.97	1,029	18,923,241	13.83	147.00	0	0	0.00	-	3	56,779	4.44	229.87
特別(経営改善サポート資金)	0	0	0.00	-	2	24,200	0.13	16.97	13	352,802	0.25	250.60	0	0	0.00	-	0	0	0.00	-
緊急(平成28年熊本地震緊急対策資金)	0	0	0.00	-	0	0	0.00	-	0	0	0.00	-	0	0	0.00	-	0	0	0.00	-
一般(一般資金)	4	31,200	0.92	-	5	55,200	0.30	-	2	27,178	0.01	-	0	0	0.00	-	0	0	0.00	-
県制度計	58	1,052,600	31.33	88.44	281	5,815,700	32.62	110.40	6,049	77,742,762	56.83	87.51	14	143,654	65.54	83.17	54	777,058	60.81	144.84
安来市中小企業特別融資	0	0	0.00	-	0	0	0.00	-	1	7,697	0.00	100.00	0	0	0.00	-	0	0	0.00	-
松江市テナント事業近代化資金融資	0	0	0.00	-	0	0	0.00	-	3	7,308	0.00	75.00	0	0	0.00	-	0	0	0.00	-
市町村制度計	0	0	0.00	-	0	0	0.00	-	4	15,005	0.01	86.03	0	0	0.00	-	0	0	0.00	-
合計	267	3,358,860	100.00	118.40	1,315	17,826,937	100.00	144.13	12,515	136,793,661	100.00	91.92	28	219,166	100.00	74.12	100	1,277,787	100.00	142.08

地区別保証状況 (平成29年08月)

(単位：千円・%)

地区	当月承諾				当期承諾				債務残高				当月代弁				当期代弁			
	件数	金額	構成比	前年比	件数	金額	構成比	前年比	件数	金額	構成比	前年比	件数	金額	構成比	前年比	件数	金額	構成比	前年比
松江市	99	1,095,560	32.61	158.18	381	4,929,560	27.65	141.21	3,701	39,624,236	28.96	91.82	6	31,373	14.31	22.42	34	493,905	38.65	118.87
浜田市	13	212,500	6.32	62.68	111	1,690,150	9.48	178.26	1,055	13,576,883	9.92	98.28	2	22,975	10.48	1912.59	6	56,278	4.40	1562.30
出雲市	59	868,300	25.85	114.87	259	3,940,710	22.10	146.22	2,854	32,461,051	23.72	89.09	7	28,084	12.81	40.98	20	256,019	20.03	273.86
益田市	22	276,400	8.22	106.02	137	1,790,790	10.04	141.84	1,128	11,838,731	8.65	98.79	0	0	0.00	0.00	4	45,456	3.55	80.96
大田市	8	76,800	2.28	44.21	53	679,950	3.81	101.20	646	7,721,363	5.64	88.41	3	18,293	8.34	-	4	24,726	1.93	49.85
安来市	10	124,000	3.69	53.30	67	766,700	4.30	132.66	573	5,739,859	4.19	88.81	0	0	0.00	0.00	0	0	0.00	0.00
江津市	6	42,900	1.27	28.04	42	587,300	3.29	81.58	453	4,866,230	3.55	78.45	4	99,318	45.31	1882.80	18	242,876	19.00	1870.27
雲南市	17	146,600	4.36	117.09	88	1,153,286	6.46	160.41	662	6,139,052	4.48	94.78	0	0	0.00	0.00	4	97,926	7.66	70.11
市計	234	2,843,060	84.64	104.04	1,138	15,538,446	87.16	140.17	11,072	121,967,405	89.16	91.52	22	200,043	91.27	67.65	90	1,217,186	95.25	150.81
奥出雲町	8	163,300	4.86	551.68	34	456,700	2.56	223.76	225	2,074,818	1.51	103.58	0	0	0.00	-	0	0	0.00	0.00
仁多郡計	8	163,300	4.86	551.68	34	456,700	2.56	223.76	225	2,074,818	1.51	103.58	0	0	0.00	-	0	0	0.00	0.00
飯南町	2	33,000	0.98	183.33	17	190,000	1.06	192.50	100	963,571	0.70	81.76	0	0	0.00	-	0	0	0.00	-
飯石郡計	2	33,000	0.98	183.33	17	190,000	1.06	192.50	100	963,571	0.70	81.76	0	0	0.00	-	0	0	0.00	-
川本町	1	5,000	0.14	41.66	5	45,500	0.25	116.66	64	423,082	0.30	83.08	0	0	0.00	-	0	0	0.00	0.00
美郷町	0	0	0.00	-	6	34,000	0.19	283.33	64	549,765	0.40	82.55	0	0	0.00	-	0	0	0.00	-
邑南町	3	36,500	1.08	-	20	296,900	1.66	196.62	146	1,583,839	1.15	86.60	0	0	0.00	-	0	0	0.00	-
邑智郡計	4	41,500	1.23	345.83	31	376,400	2.11	186.33	274	2,556,686	1.86	85.10	0	0	0.00	-	0	0	0.00	0.00
津和野町	5	40,000	1.19	-	23	323,330	1.81	505.99	184	1,934,176	1.41	95.73	5	15,568	7.10	-	5	15,568	1.21	-
吉賀町	5	87,400	2.60	-	22	242,900	1.36	103.09	121	1,387,088	1.01	110.41	0	0	0.00	-	0	0	0.00	-
鹿足郡計	10	127,400	3.79	-	45	566,230	3.17	189.05	305	3,321,265	2.42	101.36	5	15,568	7.10	-	5	15,568	1.21	-
海士町	0	0	0.00	0.00	1	5,000	0.02	8.84	50	148,228	0.10	76.68	0	0	0.00	-	3	14,257	1.11	-
西ノ島町	0	0	0.00	0.00	6	164,240	0.92	1164.82	51	554,924	0.40	103.40	0	0	0.00	-	0	0	0.00	-
知夫村	0	0	0.00	-	2	17,000	0.09	395.34	18	88,570	0.06	91.57	0	0	0.00	-	0	0	0.00	-
隠岐の島町	4	55,800	1.66	136.09	29	332,900	1.86	119.79	330	3,580,265	2.61	94.60	0	0	0.00	-	0	0	0.00	-
隠岐郡計	4	55,800	1.66	125.39	38	519,140	2.91	147.14	449	4,371,987	3.19	94.81	0	0	0.00	-	3	14,257	1.11	-
郡計	28	421,000	12.53	404.41	165	2,108,470	11.82	182.22	1,353	13,288,326	9.71	94.42	5	15,568	7.10	-	8	29,825	2.33	295.96
県外	5	94,800	2.82	-	12	180,021	1.00	142.87	90	1,537,930	1.12	103.68	1	3,555	1.62	-	2	30,776	2.40	37.44
合計	267	3,358,860	100.00	118.40	1,315	17,826,937	100.00	144.13	12,515	136,793,661	100.00	91.92	28	219,166	100.00	74.12	100	1,277,787	100.00	142.08

金融機関別保証状況 (平成29年08月)

(単位：千円・%)

金融機関	当月承諾				当期承諾				債務残高				当年代弁				当年代弁			
	件数	金額	構成比	前年比	件数	金額	構成比	前年比	件数	金額	構成比	前年比	件数	金額	構成比	前年比	件数	金額	構成比	前年比
みずほ銀行	0	0	0.00	-	0	0	0.00	0.00	20	528,750	0.38	82.47	0	0	0.00	-	0	0	0.00	-
三菱東京UFJ銀行	0	0	0.00	-	1	15,000	0.08	-	14	186,535	0.13	54.16	0	0	0.00	-	0	0	0.00	-
りそな銀行	0	0	0.00	-	0	0	0.00	-	7	188,300	0.13	91.76	0	0	0.00	-	0	0	0.00	-
都市銀行計	0	0	0.00	-	1	15,000	0.08	150.00	41	903,584	0.66	75.88	0	0	0.00	-	0	0	0.00	-
鳥取銀行	10	136,000	4.04	2720.00	45	746,200	4.18	304.96	326	4,146,674	3.03	94.26	1	7,909	3.60	81.75	3	23,393	1.83	64.45
山陰合同銀行	104	1,712,400	50.98	113.46	510	8,713,366	48.87	147.83	5,279	66,691,732	48.75	91.41	11	70,617	32.22	31.57	43	527,811	41.30	134.90
中国銀行	0	0	0.00	-	0	0	0.00	-	1	16,750	0.01	38.78	0	0	0.00	-	0	0	0.00	-
広島銀行	0	0	0.00	-	1	30,000	0.16	-	16	214,223	0.15	79.81	0	0	0.00	-	0	0	0.00	-
山口銀行	2	12,000	0.35	15.00	15	256,500	1.43	84.99	99	1,650,403	1.20	101.87	0	0	0.00	-	0	0	0.00	-
地方銀行計	116	1,860,400	55.38	116.69	571	9,746,066	54.67	151.32	5,721	72,719,782	53.16	91.72	12	78,526	35.82	33.65	46	551,205	43.13	128.92
商工組合中央金庫	2	28,000	0.83	23.23	16	270,100	1.51	46.53	260	4,242,910	3.10	108.41	1	4,124	1.88	-	4	23,598	1.84	28.70
政府系金融機関計	2	28,000	0.83	23.23	16	270,100	1.51	46.53	260	4,242,910	3.10	108.41	1	4,124	1.88	-	4	23,598	1.84	28.70
島根銀行	36	320,400	9.53	111.54	146	1,388,650	7.78	136.49	1,622	13,524,538	9.88	86.89	2	5,245	2.39	67.13	6	63,413	4.96	224.40
第二地方銀行計	36	320,400	9.53	111.54	146	1,388,650	7.78	136.49	1,622	13,524,538	9.88	86.89	2	5,245	2.39	67.13	6	63,413	4.96	224.40
米子信用金庫	11	132,000	3.92	122.56	71	976,100	5.47	181.41	483	4,724,347	3.45	98.57	0	0	0.00	-	7	272,223	21.30	1836.77
しまね信用金庫	34	379,860	11.30	170.37	143	1,408,481	7.90	190.18	912	6,884,285	5.03	98.09	1	3,555	1.62	25.13	6	46,001	3.60	83.51
日本海信用金庫	14	127,700	3.80	87.47	108	1,098,250	6.16	122.81	863	9,255,605	6.76	95.96	5	103,685	47.30	8631.52	11	185,808	14.54	674.36
島根中央信用金庫	33	272,900	8.12	102.05	152	1,688,400	9.47	112.78	1,732	17,635,593	12.89	86.38	2	8,462	3.86	25.45	11	86,668	6.78	34.04
西中国信用金庫	12	167,400	4.98	837.00	58	856,600	4.80	290.07	317	3,429,131	2.50	106.26	5	15,568	7.10	-	5	15,568	1.21	465.74
信用金庫計	104	1,079,860	32.14	141.33	532	6,027,831	33.81	152.01	4,307	41,928,961	30.65	92.97	13	131,270	59.89	270.17	40	606,269	47.44	170.58
島根益田信用組合	9	70,200	2.08	99.29	48	378,690	2.12	122.79	509	3,166,926	2.31	93.79	0	0	0.00	0.00	4	33,303	2.60	560.52
信用組合計	9	70,200	2.08	99.29	48	378,690	2.12	122.79	509	3,166,926	2.31	93.79	0	0	0.00	0.00	4	33,303	2.60	560.52
島根県農業協同組合	0	0	0.00	-	1	600	0.00	1.29	55	306,959	0.22	79.39	0	0	0.00	-	0	0	0.00	-
農業協同組合計	0	0	0.00	-	1	600	0.00	1.29	55	306,959	0.22	79.39	0	0	0.00	-	0	0	0.00	-
合計	267	3,358,860	100.00	118.40	1,315	17,826,937	100.00	144.13	12,515	136,793,661	100.00	91.92	28	219,166	100.00	74.12	100	1,277,787	100.00	142.08

## 業種別保証状況 (平成29年08月)

(単位：千円・%)

業種	当月承諾				当期承諾				債務残高				当月代弁				当期代弁			
	件数	金額	構成比	前年比	件数	金額	構成比	前年比	件数	金額	構成比	前年比	件数	金額	構成比	前年比	件数	金額	構成比	前年比
食料品工業	2	55,000	1.63	48.45	43	922,700	5.17	254.11	409	7,342,930	5.36	97.22	3	11,545	5.26	-	7	44,379	3.47	712.90
繊維品工業	2	165,000	4.91	71.42	10	261,500	1.46	94.09	128	1,652,706	1.20	89.96	0	0	0.00	-	6	70,846	5.54	-
木材・木製品工業	2	27,000	0.80	45.00	8	131,000	0.73	77.51	106	1,515,246	1.10	83.55	0	0	0.00	0.00	0	0	0.00	0.00
家具・建具工業	4	16,000	0.47	246.15	13	98,500	0.55	232.86	102	644,762	0.47	95.25	0	0	0.00	-	0	0	0.00	-
紙工業	1	4,000	0.11	-	7	62,500	0.35	2976.19	18	171,368	0.12	76.83	0	0	0.00	-	0	0	0.00	-
印刷・製本業	0	0	0.00	0.00	6	157,000	0.88	55.28	79	1,375,871	1.00	78.69	0	0	0.00	-	0	0	0.00	-
化学工業	0	0	0.00	-	0	0	0.00	-	2	22,887	0.01	81.93	0	0	0.00	-	0	0	0.00	-
石油・石炭製品工業	0	0	0.00	-	0	0	0.00	0.00	5	94,879	0.06	60.62	0	0	0.00	-	0	0	0.00	-
ゴム・プラスチック工業	0	0	0.00	0.00	2	55,000	0.30	44.89	27	652,071	0.47	84.08	0	0	0.00	-	0	0	0.00	-
皮革工業	0	0	0.00	-	0	0	0.00	-	1	33,815	0.02	86.84	0	0	0.00	-	0	0	0.00	-
窯業	0	0	0.00	0.00	6	125,500	0.70	53.31	92	1,733,102	1.26	94.39	0	0	0.00	-	0	0	0.00	-
機械工業	5	101,500	3.02	82.85	25	553,500	3.10	217.48	181	3,139,790	2.29	95.48	0	0	0.00	-	0	0	0.00	0.00
電気機器工業	1	2,000	0.05	-	11	228,026	1.27	4560.52	76	1,557,007	1.13	91.08	0	0	0.00	-	4	97,926	7.66	-
車両工業	0	0	0.00	-	1	5,000	0.02	12.50	43	637,823	0.46	74.03	0	0	0.00	-	0	0	0.00	-
船舶工業	0	0	0.00	0.00	0	0	0.00	0.00	29	357,740	0.26	107.09	0	0	0.00	-	0	0	0.00	-
金属工業	2	11,000	0.32	20.56	15	234,600	1.31	148.01	133	2,142,436	1.56	91.45	0	0	0.00	-	0	0	0.00	0.00
その他の工業	10	101,200	3.01	64.45	39	383,750	2.15	106.65	397	2,991,430	2.18	97.08	0	0	0.00	0.00	0	0	0.00	0.00
製造業計	29	482,700	14.37	57.36	186	3,218,576	18.05	133.15	1,828	26,065,861	19.05	92.09	3	11,545	5.26	12.83	17	213,151	16.68	179.31
農林漁業	1	10,000	0.29	66.66	5	29,000	0.16	152.63	44	202,165	0.14	111.52	0	0	0.00	-	0	0	0.00	-
鉱業	0	0	0.00	0.00	5	141,000	0.79	96.57	40	729,136	0.53	90.06	0	0	0.00	-	0	0	0.00	-
建設業	69	887,000	26.40	119.29	346	4,553,340	25.54	133.48	3,079	33,002,717	24.12	91.78	5	23,061	10.52	158.40	23	444,456	34.78	255.98
卸売業	22	323,300	9.62	96.57	103	2,041,221	11.45	177.77	1,044	15,539,135	11.35	92.42	2	24,938	11.37	41.43	19	281,196	22.00	166.38
小売業(飲食店を除く)	57	695,400	20.70	189.79	289	3,986,900	22.36	187.15	2,403	24,281,015	17.75	92.77	5	26,001	11.86	26.79	11	63,650	4.98	17.81
飲食店	20	139,500	4.15	176.13	101	748,350	4.19	130.07	1,161	7,295,446	5.33	93.36	7	27,700	12.63	146.66	17	80,119	6.27	360.43
運送・倉庫業	9	132,000	3.92	78.24	37	482,400	2.70	90.71	473	5,862,656	4.28	92.03	1	4,124	1.88	-	1	4,124	0.32	-
サービス業	48	510,960	15.21	252.20	205	2,086,450	11.70	120.81	2,087	19,516,769	14.26	89.71	5	101,797	46.44	677.35	12	191,091	14.95	557.12
不動産業	9	132,000	3.92	240.00	26	392,200	2.20	167.14	265	2,904,754	2.12	88.47	0	0	0.00	-	0	0	0.00	0.00
その他の産業	3	46,000	1.36	-	12	147,500	0.82	536.36	91	1,394,007	1.01	102.88	0	0	0.00	-	0	0	0.00	-
非製造業計	238	2,876,160	85.62	144.15	1,129	14,608,361	81.94	146.80	10,687	110,727,800	80.94	91.88	25	207,621	94.73	100.93	83	1,064,636	83.31	136.41
合計	267	3,358,860	100.00	118.40	1,315	17,826,937	100.00	144.13	12,515	136,793,661	100.00	91.92	28	219,166	100.00	74.12	100	1,277,787	100.00	142.08



本支店別保証状況 (平成29年08月)

(単位：千円・%)

本支店	当月承諾				当期承諾				債務残高				当月代弁				当期代弁			
	件数	金額	構成比	前年比	件数	金額	構成比	前年比	件数	金額	構成比	前年比	件数	金額	構成比	前年比	件数	金額	構成比	前年比
本店	144	1,703,060	50.70	149.06	634	8,176,407	45.86	149.84	5,767	59,661,460	43.61	92.13	7	34,929	15.93	16.65	44	642,435	50.27	106.96
出雲支店	67	945,100	28.13	101.67	312	4,620,660	25.91	135.88	3,508	40,416,831	29.54	88.54	10	46,377	21.16	67.68	23	275,175	21.53	122.14
浜田支店	23	296,900	8.83	58.91	185	2,659,850	14.92	138.53	1,787	21,132,690	15.44	92.40	6	122,292	55.79	1888.33	24	299,153	23.41	1729.36
益田支店	33	413,800	12.31	158.72	184	2,370,020	13.29	148.96	1,453	15,582,680	11.39	100.22	5	15,568	7.10	141.62	9	61,024	4.77	108.69
合計	267	3,358,860	100.00	118.40	1,315	17,826,937	100.00	144.13	12,515	136,793,661	100.00	91.92	28	219,166	100.00	74.12	100	1,277,787	100.00	142.08

承諾額別保証状況 (平成29年08月)

(単位：千円・%)

承諾額	当月承諾				当期承諾			
	件数	金額	構成比	前年比	件数	金額	構成比	前年比
100万円以下	16	13,800	0.41	81.70	79	70,170	0.39	108.84
200万円以下	32	55,900	1.66	114.54	127	228,940	1.28	120.99
300万円以下	23	63,700	1.89	114.77	128	360,650	2.02	95.81
400万円以下	14	53,260	1.58	106.64	65	247,830	1.39	97.50
500万円以下	33	163,100	4.85	106.53	166	820,500	4.60	112.92
1,000万円以下	56	483,600	14.39	121.96	287	2,400,900	13.46	114.82
1,500万円以下	21	276,300	8.22	122.80	102	1,349,121	7.56	158.07
2,000万円以下	30	576,700	17.16	246.45	101	1,937,900	10.87	125.59
3,000万円以下	22	602,500	17.93	136.62	140	3,853,300	21.61	209.41
5,000万円以下	16	710,000	21.13	93.91	84	3,666,200	20.56	125.17
6,000万円以下	1	55,000	1.63	91.66	10	577,000	3.23	197.60
7,000万円以下	1	70,000	2.08	50.00	4	280,000	1.57	59.19
8,000万円以下	1	75,000	2.23	-	13	1,028,226	5.76	267.76
1億円以下	0	0	0.00	0.00	5	462,200	2.59	240.72
1億2,000万円以下	0	0	0.00	-	1	104,000	0.58	-
1億5,000万円以下	0	0	0.00	-	2	280,000	1.57	-
2億円以下	1	160,000	4.76	100.00	1	160,000	0.89	100.00
2億円超	0	0	0.00	-	0	0	0.00	-
合計	267	3,358,860	100.00	118.40	1,315	17,826,937	100.00	144.13

## 保証期間別保証状況 (平成29年08月)

(単位：千円・%)

保証期間	当月承諾				当期承諾			
	件数	金額	構成比	前年比	件数	金額	構成比	前年比
3ヵ月以内	2	18,000	0.53	36.73	8	88,600	0.49	96.61
6ヶ月以内	4	43,000	1.28	128.35	13	111,300	0.62	102.11
1ヵ年以内	11	299,600	8.91	83.70	40	941,280	5.28	118.64
2ヵ年以内	109	1,450,300	43.17	183.46	493	7,186,700	40.31	210.64
3ヵ年以内	22	221,100	6.58	1707.33	159	1,773,760	9.94	2891.21
4ヵ年以内	3	11,700	0.34	40.34	15	52,700	0.29	63.35
5ヵ年以内	21	65,400	1.94	51.82	117	548,750	3.07	68.91
7ヵ年以内	40	308,200	9.17	121.74	203	1,502,790	8.42	91.58
10ヵ年以内	43	653,460	19.45	67.57	219	4,100,610	23.00	93.38
10ヵ年超	12	288,100	8.57	132.45	48	1,520,447	8.52	153.61
合計	267	3,358,860	100.00	118.40	1,315	17,826,937	100.00	144.13

資金使途別保証状況 (平成29年08月)

(単位：千円・%)

資金使途	当月承諾				当期承諾			
	件数	金額	構成比	前年比	件数	金額	構成比	前年比
運転	114	1,405,300	41.83	88.26	663	8,918,367	50.02	122.72
設備	13	114,000	3.39	113.95	48	435,250	2.44	87.18
運転・設備	140	1,839,560	54.76	160.71	604	8,473,320	47.53	184.12
合計	267	3,358,860	100.00	118.40	1,315	17,826,937	100.00	144.13

新規・継続別保証状況 (平成29年08月)

(単位：千円・%)

新規・継続	当月承諾				当期承諾			
	件数	金額	構成比	前年比	件数	金額	構成比	前年比
新規	33	205,600	6.12	114.77	155	829,040	4.65	114.31
継続	234	3,153,260	93.87	118.65	1,160	16,997,897	95.34	145.99
合計	267	3,358,860	100.00	118.40	1,315	17,826,937	100.00	144.13

# 島根県中小企業制度融資

## 小規模企業育成資金及び小規模企業特別資金 地区別保証状況

(平成29年08月)

(単位:千円・%)

名称	当月融資実行			当期融資実行			融資残高		
	件数	金額	構成比	件数	金額	構成比	件数	金額	構成比
松江市	1	2,000	28.57	1	2,000	10.15	25	34,521	7.95
浜田市	0	0	0.00	0	0	0.00	36	69,479	16.00
出雲市	0	0	0.00	1	6,500	32.99	25	56,100	12.92
益田市	0	0	0.00	0	0	0.00	39	82,867	19.08
大田市	0	0	0.00	0	0	0.00	8	57,324	13.20
安来市	0	0	0.00	0	0	0.00	5	11,384	2.62
江津市	0	0	0.00	1	6,200	31.47	14	39,682	9.14
雲南市	0	0	0.00	0	0	0.00	10	10,502	2.41
市計	1	2,000	28.57	3	14,700	74.61	162	361,858	83.35
奥出雲町	0	0	0.00	0	0	0.00	3	8,892	2.04
仁多郡	0	0	0.00	0	0	0.00	3	8,892	2.04
飯南町	0	0	0.00	0	0	0.00	2	3,906	0.89
飯石郡	0	0	0.00	0	0	0.00	2	3,906	0.89
川本町	0	0	0.00	0	0	0.00	6	9,631	2.21
美郷町	0	0	0.00	0	0	0.00	1	575	0.13
邑南町	0	0	0.00	0	0	0.00	8	10,249	2.36
邑智郡	0	0	0.00	0	0	0.00	15	20,455	4.71
津和野町	0	0	0.00	0	0	0.00	8	15,677	3.61
吉賀町	0	0	0.00	0	0	0.00	4	4,683	1.07
鹿足郡	0	0	0.00	0	0	0.00	12	20,360	4.68
海士町	0	0	0.00	0	0	0.00	0	0	0.00
西ノ島町	0	0	0.00	0	0	0.00	0	0	0.00
知夫村	0	0	0.00	0	0	0.00	0	0	0.00
隠岐の島町	1	5,000	71.42	1	5,000	25.38	6	18,655	4.29
隠岐郡	1	5,000	71.42	1	5,000	25.38	6	18,655	4.29
郡計	1	5,000	71.42	1	5,000	25.38	38	72,267	16.64
合計	2	7,000	100.00	4	19,700	100.00	200	434,125	100.00