

1月の業務概況

保証承諾 2,313百万円(前年同月比102.4%)

代位弁済 30百万円(前年同月比22.7%)

<保証承諾>

1月の保証承諾は、182件2,313百万円（前年同月比102.4%）となり、前年を上回りました。

保証制度別では、協会一般保証が前年同月比89.4%、県制度保証が同121.1%となりました。

業種別では、製造業が前年同月比54.6%、非製造業が同113.2%となりました。上位3業種は、建設業（構成比27.9%）、サービス業（同21.2%）、小売業（同13.9%）となりました。

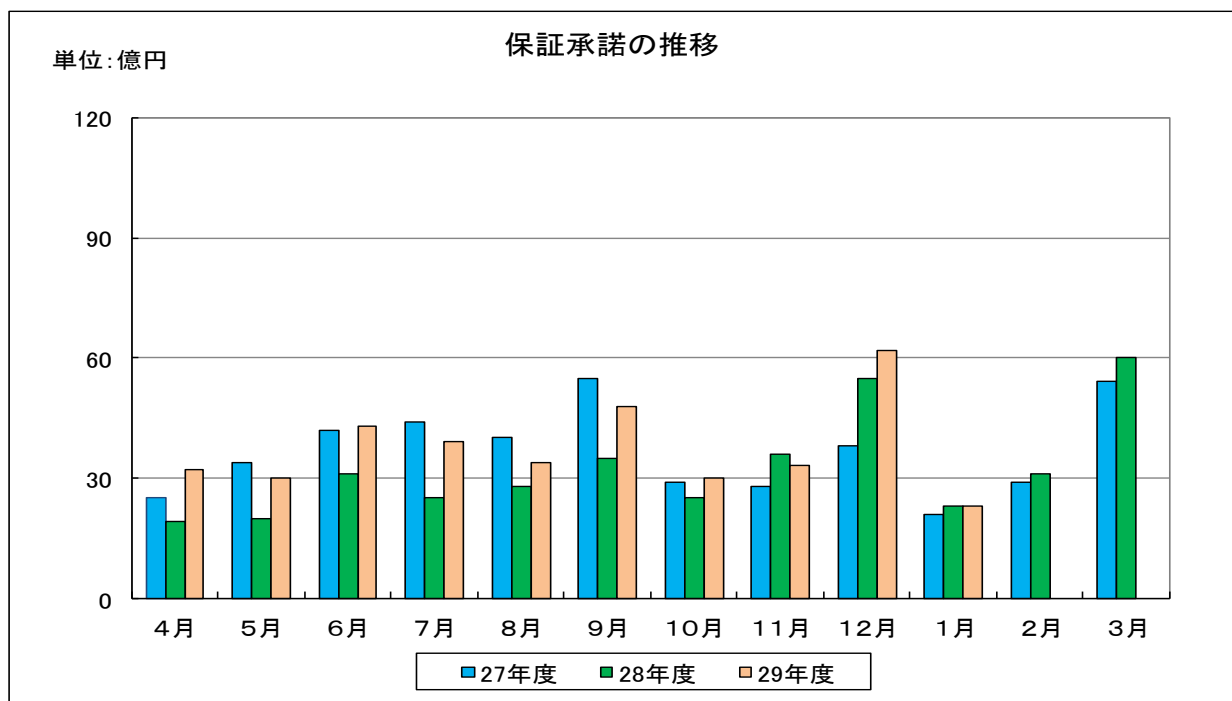

<保証債務残高>

1月末の保証債務残高は、
12,105件、132,140百万円（前年同月比、件数93.1%、金額92.0%）となりました。

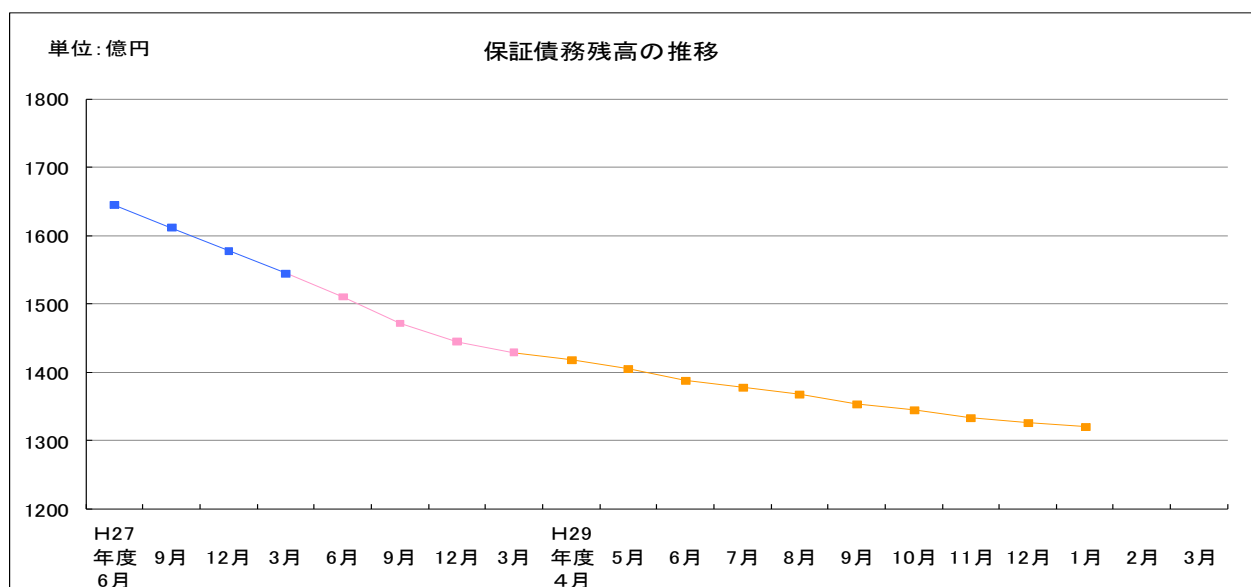

<代位弁済>

1月の代位弁済は、10件、30百万円（前年同月比22.7%）となりました。
業種別では、小売業8百万円（構成比28.0%）、卸売業8百万円（構成比27.9%）、サービス業5百万円（構成比16.1%）と、この3業種で全体の72%となりました。

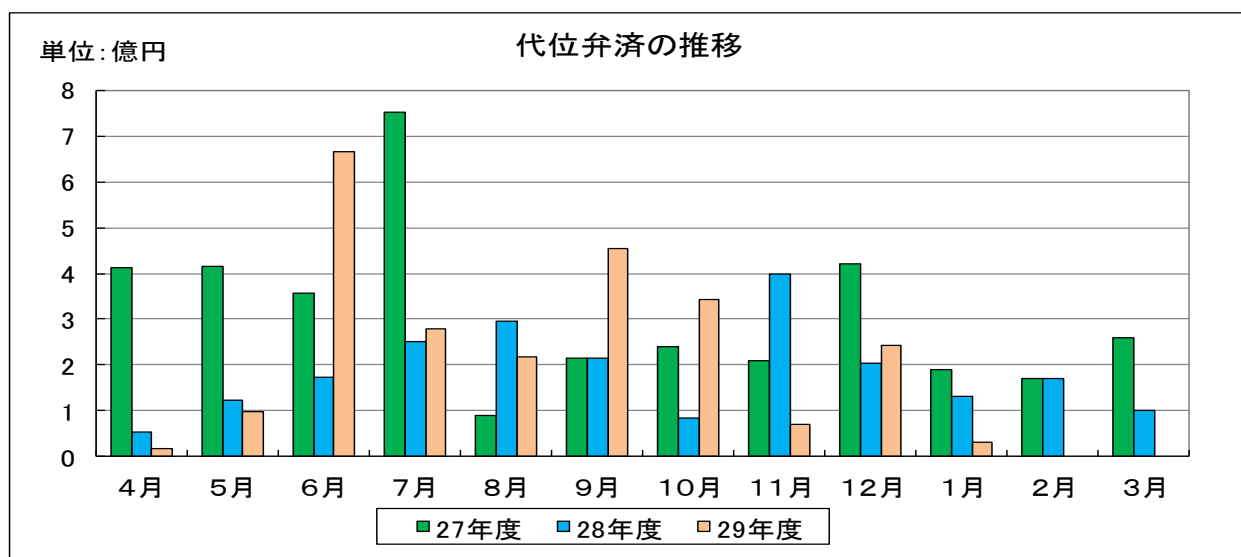

事業概況

(平成30年1月)

(単位:千円)

当月中					当月末				
件数	金額	前年比			件数	金額	前年比		
		件数	金額				件数	金額	
				申込	期首繰越	22	623,800	100.00	224.79
193	2,393,740	121.38	96.38		当期中	2,613	37,361,568	111.04	124.62
0	0	-	-	拒絶	0	0	-	-	
0	0	0.00	0.00	申込取消	14	352,500	107.69	173.64	
	0		0.00	査定減額		21,390		248.72	
				調査中	14	203,000	100.00	69.95	
				承諾	期首繰越	13,002	144,709,972	94.82	92.29
182	2,312,740	123.80	102.41		当期中	2,607	37,408,478	111.03	125.72
5	60,000	-	-	保証後取消	19	324,800	158.33	333.47	
264	4,275,152	92.95	109.71	償還	3,228	46,285,590	115.12	116.73	
10	29,445	76.92	22.71	代位弁済(元金)	180	2,411,472	106.50	125.27	
				貸付報告未着	77	956,800	116.66	74.33	
				保証債務残高	12,105	132,139,788	93.05	92.02	
				代位弁済	期首繰越	180	567,102	47.61	48.79
10	29,445	76.92	22.71		元金	180	2,411,472	106.50	125.27
	114		22.04		当期中 利息		8,498		135.92
10	29,559	76.92	22.71	計	180	2,419,969	106.50	125.30	
0	10,135	0.00	46.51	回収	13	195,252	92.85	97.10	
0	0	-	-	償却	0	199,241	-	-	
				求償権残高	347	2,592,579	65.10	89.63	

制度別保証状況 (平成30年01月)

(単位：千円・%)

制度	当月承諾				当期承諾				債務残高				当月代弁				当期代弁			
	件数	金額	構成比	前年比	件数	金額	構成比	前年比	件数	金額	構成比	前年比	件数	金額	構成比	前年比	件数	金額	構成比	前年比
普通保証	3	77,400	3.34	42.29	66	1,972,060	5.27	120.55	416	9,224,191	6.98	96.97	0	0	0.00	-	3	19,443	0.80	12.38
根保証	0	0	0.00	-	1	30,000	0.08	120.00	1	30,000	0.02	120.00	0	0	0.00	-	0	0	0.00	-
先行特別預託融資保証	0	0	0.00	-	0	0	0.00	0.00	4	191,370	0.14	66.75	0	0	0.00	-	0	0	0.00	-
長期経営資金保証	0	0	0.00	-	0	0	0.00	-	7	310,955	0.23	66.03	0	0	0.00	-	0	0	0.00	-
超先行特別預託融資保証	0	0	0.00	-	0	0	0.00	-	0	0	0.00	-	0	0	0.00	-	0	0	0.00	-
島中事業者ローン「スーパー1000」	0	0	0.00	-	0	0	0.00	-	0	0	0.00	-	0	0	0.00	-	0	0	0.00	-
日信事業者ローン「プラス2000」	0	0	0.00	-	0	0	0.00	-	0	0	0.00	-	0	0	0.00	-	0	0	0.00	-
とりぎんふるさと振興ローン	0	0	0.00	-	0	0	0.00	-	0	0	0.00	-	0	0	0.00	-	0	0	0.00	-
ごうぎん事業基盤強化資金融資	0	0	0.00	-	0	0	0.00	-	0	0	0.00	-	0	0	0.00	-	0	0	0.00	0.00
商工貯蓄共済ビジネスカードローン	0	0	0.00	-	0	0	0.00	-	0	0	0.00	-	0	0	0.00	-	0	0	0.00	-
無担保追認保証制度	0	0	0.00	-	0	0	0.00	-	1	4,719	0.00	75.53	0	0	0.00	-	0	0	0.00	-
特別小口保証制度	0	0	0.00	-	0	0	0.00	-	0	0	0.00	-	0	0	0.00	-	0	0	0.00	-
長期安定保証	0	0	0.00	-	0	0	0.00	-	4	99,168	0.07	97.75	0	0	0.00	-	0	0	0.00	-
風俗営業飲食業保証	0	0	0.00	-	0	0	0.00	-	0	0	0.00	-	0	0	0.00	-	0	0	0.00	-
金融環境変化対応資金保証	0	0	0.00	-	0	0	0.00	-	2	29,869	0.02	74.36	0	0	0.00	-	0	0	0.00	-
中堅企業特別保証制度	0	0	0.00	-	0	0	0.00	-	0	0	0.00	-	0	0	0.00	-	0	0	0.00	-
とりぎん期日一括返済型証書貸付保証	0	0	0.00	-	0	0	0.00	-	0	0	0.00	-	0	0	0.00	-	0	0	0.00	-
アップ500小企業追認保証	0	0	0.00	-	0	0	0.00	-	10	16,136	0.01	58.45	0	0	0.00	-	0	0	0.00	0.00
しまぎんアシストローン	0	0	0.00	-	0	0	0.00	-	0	0	0.00	-	0	0	0.00	-	0	0	0.00	-
特定社債保証	0	0	0.00	-	3	120,000	0.32	115.38	25	1,155,200	0.87	106.96	0	0	0.00	-	0	0	0.00	-
無担保当座貸越根保証エール21	0	0	0.00	-	0	0	0.00	-	0	0	0.00	-	0	0	0.00	-	0	0	0.00	-
しまぎんビジネスローンサポート	0	0	0.00	-	0	0	0.00	-	5	19,905	0.01	79.01	0	0	0.00	-	0	0	0.00	0.00
ごうぎんビジネスquickローン	0	0	0.00	0.00	0	0	0.00	0.00	15	69,173	0.05	54.26	0	0	0.00	-	2	5,201	0.21	-
企業フォローアップ(企業再生)保証	0	0	0.00	-	0	0	0.00	-	6	264,412	0.20	60.31	0	0	0.00	-	2	122,897	5.07	-
「活力II」ビジネスチャンス	0	0	0.00	-	0	0	0.00	-	0	0	0.00	0.00	0	0	0.00	-	0	0	0.00	-
下請振興関連保証	0	0	0.00	-	0	0	0.00	-	0	0	0.00	-	0	0	0.00	-	0	0	0.00	-
商工貯蓄共済ビジネスローン	0	0	0.00	-	0	0	0.00	-	0	0	0.00	-	0	0	0.00	-	0	0	0.00	-
当座貸越(貸付専用型)根保証	0	0	0.00	0.00	15	278,000	0.74	77.22	66	1,197,725	0.90	76.80	0	0	0.00	-	3	95,464	3.94	386.02
事業者カードローン当座貸越根保証	15	49,000	2.11	72.59	199	806,300	2.15	78.01	493	2,193,595	1.66	87.13	0	0	0.00	-	6	20,211	0.83	252.19
島中ビジネスローンタイムリー	0	0	0.00	-	0	0	0.00	0.00	2	7,424	0.00	64.26	0	0	0.00	-	0	0	0.00	-
アドバンス3000保証制度	8	76,940	3.32	480.87	40	432,080	1.15	117.95	22	258,863	0.19	76.72	0	0	0.00	-	1	17,642	0.72	-
米子信金経営革新サポートローン	0	0	0.00	-	0	0	0.00	-	0	0	0.00	-	0	0	0.00	-	0	0	0.00	-
サポートプラン保証制度(ゆとり)	0	0	0.00	-	0	0	0.00	-	40	1,146,998	0.86	68.80	0	0	0.00	-	3	43,601	1.80	39.28
日本海信金ビジネスローンインパクト	0	0	0.00	-	1	7,000	0.01	-	1	9,499	0.00	100.00	0	0	0.00	-	0	0	0.00	-
しまね信金ビジネスローンスイフト	0	0	0.00	-	0	0	0.00	-	4	17,649	0.01	99.84	0	0	0.00	-	0	0	0.00	-
無担保・無保証人当座貸越根保証プレミア	15	287,000	12.40	48.07	293	6,078,000	16.24	133.17	585	12,053,903	9.12	125.65	0	0	0.00	-	0	0	0.00	-
無担保当座貸越根保証リード5000	32	334,000	14.44	135.22	429	6,095,000	16.29	154.75	793	11,516,368	8.71	88.05	0	0	0.00	-	4	124,936	5.16	112.83
ごうぎんニュービッグローン	0	0	0.00	-	0	0	0.00	-	2	13,062	0.00	89.66	0	0	0.00	-	0	0	0.00	-
にししんビジネスローンワーク	0	0	0.00	-	0	0	0.00	-	1	2,630	0.00	97.66	0	0	0.00	-	0	0	0.00	-
流動資産担保融資保証	0	0	0.00	0.00	23	783,200	2.09	92.83	36	898,585	0.68	92.72	0	0	0.00	-	1	7,909	0.32	99.70
事業再生円滑化関連保証	0	0	0.00	-	0	0	0.00	-	0	0	0.00	-	0	0	0.00	-	0	0	0.00	-
事業再生保証	0	0	0.00	-	0	0	0.00	-	0	0	0.00	-	0	0	0.00	-	0	0	0.00	-
特定信用状関連保証	0	0	0.00	-	0	0	0.00	-	0	0	0.00	-	0	0	0.00	-	0	0	0.00	-
小口零細企業保証制度	0	0	0.00	-	0	0	0.00	-	25	44,418	0.03	73.96	0	0	0.00	-	1	899	0.03	44.38
サポートプラン保証制度II(ゆとりII)	0	0	0.00	-	0	0	0.00	-	41	957,505	0.72	56.44	0	0	0.00	0.00	1	90,181	3.72	118.45
農商工等連携事業関連保証	0	0	0.00	-	0	0	0.00	-	0	0	0.00	-	0	0	0.00	-	0	0	0.00	-
一括支払契約保証	0	0	0.00	-	0	0	0.00	-	0	0	0.00	-	0	0	0.00	-	0	0	0.00	-
経営承継関連保証	0	0	0.00	-	0	0	0.00	-	0	0	0.00	-	0	0	0.00	-	0	0	0.00	-
景気対応緊急保証制度	0	0	0.00	-	0	0	0.00	-	154	2,330,878	1.76	63.36	0	0	0.00	-	4	104,298	4.30	144.84
予約保証制度	0	0	0.00	-	0	0	0.00	-	4	18,570	0.01	94.96	0	0	0.00	-	0	0	0.00	-
東日本大震災復興緊急保証	0	0	0.00	-	0	0	0.00	-	1	520	0.00	26.53	0	0	0.00	-	0	0	0.00	-
小口追認保証制度かなえ	30	131,700	5.69	173.28	305	1,239,185	3.31	73.29	2,209	4,929,484	3.73	76.01	2	10,068	34.06	84.61	35	95,551	3.94	95.10
経営力強化保証	0	0	0.00	-	1	13,600	0.03	-	3	18,350	0.01	117.40	0	0	0.00	-	0	0	0.00	-
完全無担保無保証人創業者支援保証あゆみ	0	0	0.00	-	0	0	0.00	-	16	19,469	0.01	64.86	0	0	0.00	-	0	0	0.00	0.00
経営者保証ガイドライン対応保証	0	0	0.00	-	0	0	0.00	-	0	0	0.00	-	0	0	0.00	-	0	0	0.00	-
事業再生計画実施関連保証	0	0	0.00	-	2	92,147	0.24	45.01	49	1,511,823	1.14	94.21	0	0	0.00	-	0	0	0.00	-
金融機関提携創業者支援保証「縁」	0	0	0.00	-	0	0	0.00	0.00	259	888,692	0.67	77.55	2	1,466	4.95	22.24	5	16,708	0.69	56.06
商工組合中央金庫提携保証「翔」	0	0	0.00	-	6	208,800	0.55	110.59	36	597,055	0.45	101.76	0	0	0.00	-	3	145,469	6.01	-
ごうぎん地域経済活性化支援ファンド	0	0	0.00	0.00	1	28,000	0.07	10.86	18	313,884	0.23	106.38	0	0	0.00	-	0	0	0.00	-
条件変更改善型借換保証	0	0	0.00	-	0	0	0.00	-	0	0	0.00	-	0	0	0.00	-	0	0	0.00	-
小口零細企業保証(グロース)	30	103,500	4.47	188.18	390	1,422,506	3.80	76.01	839	2,806,297	2.12	163.48	2	5,011	16.95	-	8	21,457	0.88	-
小規模事業者支援保証制度「フォーカス」	11	134,000	5.79	-	227	3,018,000	8.06	-	215	2,890,200	2.18	-	0	0	0.00	-	0	0	0.00	-
協会制度計	144	1,193,540	51.60	89.44	2,002	22,623,878	60.47	131.24	6,410	58,058,545	43.93	97.98	6	16,544	55.97	28.64	82	931,866	38.50	127.68

制度別保証状況 (平成30年01月)

(単位：千円・%)

制度	当月承諾				当期承諾				債務残高				当月代弁				当期代弁			
	件数	金額	構成比	前年比	件数	金額	構成比	前年比	件数	金額	構成比	前年比	件数	金額	構成比	前年比	件数	金額	構成比	前年比
一般(小規模企業育成)	0	0	0.00	-	2	8,500	0.02	65.89	43	126,831	0.09	67.25	0	0	0.00	-	3	7,359	0.30	55.44
一般(設備資金)	0	0	0.00	-	0	0	0.00	0.00	94	546,308	0.41	62.38	0	0	0.00	-	1	13,490	0.55	203.39
一般(運転資金)	0	0	0.00	0.00	0	0	0.00	0.00	114	1,053,243	0.79	65.78	1	6,260	21.17	-	5	44,859	1.85	180.14
ソフト産業等立地促進資金融資	0	0	0.00	-	0	0	0.00	-	4	35,238	0.02	22.45	0	0	0.00	-	0	0	0.00	-
特別(構造転換支援資金)	0	0	0.00	-	0	0	0.00	-	62	1,620,349	1.22	67.88	0	0	0.00	-	6	103,612	4.28	85.04
特別(創業者支援資金)	4	56,000	2.42	267.94	73	454,100	1.21	104.43	460	2,170,615	1.64	92.01	0	0	0.00	-	4	16,094	0.66	39.41
特別(緊急経営支援)	0	0	0.00	-	0	0	0.00	-	3	29,708	0.02	68.87	0	0	0.00	-	0	0	0.00	-
環境資金	0	0	0.00	-	0	0	0.00	-	4	49,143	0.03	77.44	0	0	0.00	-	0	0	0.00	-
特別(特別目的資金)	0	0	0.00	-	0	0	0.00	-	2	9,874	0.00	21.77	0	0	0.00	-	1	30,107	1.24	-
緊急(平成12年10月地震災害復旧資金)	0	0	0.00	-	0	0	0.00	-	1	6,468	0.00	98.32	0	0	0.00	-	0	0	0.00	-
緊急(セーフティネット資金)	0	0	0.00	-	0	0	0.00	-	2	36,168	0.02	73.08	0	0	0.00	-	0	0	0.00	-
特別(長期経営安定緊急資金)	0	0	0.00	-	0	0	0.00	-	46	623,122	0.47	67.19	0	0	0.00	-	7	127,704	5.27	400.09
緊急(平成16年台風災害復旧資金)	0	0	0.00	-	0	0	0.00	-	1	13,691	0.01	98.32	0	0	0.00	-	0	0	0.00	-
緊急(平成18年7月豪雨災害復旧資金)	0	0	0.00	-	0	0	0.00	-	2	1,174	0.00	40.01	0	0	0.00	-	0	0	0.00	-
特別(再生支援資金)	0	0	0.00	-	0	0	0.00	-	1	3,837	0.00	99.33	0	0	0.00	-	0	0	0.00	-
特別(経営革新支援資金)	0	0	0.00	-	0	0	0.00	-	16	137,171	0.10	59.65	0	0	0.00	-	0	0	0.00	-
特別(人にやさしい環境整備支援資金)	0	0	0.00	-	0	0	0.00	-	0	0	0.00	0.00	0	0	0.00	-	0	0	0.00	-
特別(買物の場整備支援資金)	0	0	0.00	-	0	0	0.00	-	2	47,868	0.03	87.34	0	0	0.00	-	0	0	0.00	-
緊急(災害復旧資金)	0	0	0.00	-	0	0	0.00	-	0	0	0.00	-	0	0	0.00	-	0	0	0.00	-
一般(小規模企業特別資金)	2	5,300	0.22	-	6	25,000	0.06	40.58	131	226,097	0.17	65.50	0	0	0.00	-	0	0	0.00	0.00
緊急(資金繰り円滑化支援緊急資金)	0	0	0.00	-	0	0	0.00	-	1,481	8,252,498	6.24	62.30	2	1,984	6.71	172.42	29	415,706	17.17	89.63
特別(おもてなし処整備支援資金)	1	80,000	3.45	-	1	80,000	0.21	-	14	245,109	0.18	89.55	0	0	0.00	-	1	44,429	1.83	-
特別(収益体質強化資金)	2	93,000	4.02	-	10	257,800	0.68	207.90	82	1,669,394	1.26	90.50	0	0	0.00	-	2	10,761	0.44	-
緊急(資金繰り安定化対応資金)	0	0	0.00	-	0	0	0.00	-	1,306	14,254,134	10.78	63.51	0	0	0.00	0.00	17	170,872	7.06	56.44
経済変動(東北地方太平洋沖地震等)	0	0	0.00	-	0	0	0.00	-	4	57,850	0.04	69.19	0	0	0.00	-	1	13,858	0.57	-
経済変動(東日本大震災緊急対策資金)	0	0	0.00	-	0	0	0.00	-	24	316,241	0.23	61.29	0	0	0.00	-	1	41,856	1.72	-
特別(経営改善長期借換資金)	11	488,000	21.10	137.85	129	4,380,000	11.70	143.80	548	16,688,223	12.62	107.51	0	0	0.00	0.00	8	139,135	5.74	97.92
特別(経営力強化支援資金)	0	0	0.00	-	20	1,226,400	3.27	299.12	99	4,578,309	3.46	104.99	0	0	0.00	-	3	127,305	5.26	1777.17
緊急(平成25年豪雨災害対策特別資金)	0	0	0.00	-	0	0	0.00	-	2	19,248	0.01	45.28	0	0	0.00	-	1	22,018	0.90	-
特別(海外展開支援資金)	0	0	0.00	-	0	0	0.00	-	0	0	0.00	-	0	0	0.00	-	0	0	0.00	-
特別(消費税対策資金)	0	0	0.00	-	0	0	0.00	-	0	0	0.00	0.00	0	0	0.00	-	0	0	0.00	-
特別(経営安定化対策資金)	18	396,900	17.16	75.02	343	7,664,200	20.48	94.57	1,112	20,315,442	15.37	123.96	1	4,771	16.13	-	8	158,939	6.56	380.40
特別(経営改善サポート資金)	0	0	0.00	-	6	397,000	1.06	171.34	16	656,440	0.49	292.08	0	0	0.00	-	0	0	0.00	-
緊急(平成28年熊本地震緊急対策資金)	0	0	0.00	-	0	0	0.00	-	0	0	0.00	-	0	0	0.00	-	0	0	0.00	-
一般(一般資金)	0	0	0.00	-	15	291,600	0.77	-	15	277,472	0.20	-	0	0	0.00	-	0	0	0.00	-
県制度計	38	1,119,200	48.39	121.13	605	14,784,600	39.52	118.12	5,691	74,067,265	56.05	87.84	4	13,014	44.02	17.98	98	1,488,104	61.49	123.86
安来市中小企業特別融資	0	0	0.00	-	0	0	0.00	-	1	7,686	0.00	99.85	0	0	0.00	-	0	0	0.00	-
松江市テナント事業近代化資金融資	0	0	0.00	-	0	0	0.00	-	3	6,293	0.00	72.09	0	0	0.00	-	0	0	0.00	-
市町村制度計	0	0	0.00	-	0	0	0.00	-	4	13,979	0.01	85.10	0	0	0.00	-	0	0	0.00	-
合計	182	2,312,740	100.00	102.41	2,607	37,408,478	100.00	125.72	12,105	132,139,788	100.00	92.02	10	29,559	100.00	22.71	180	2,419,969	100.00	125.30

地区別保証状況 (平成30年01月)

(単位：千円・%)

地区	当月承諾				当期承諾				債務残高				当月代弁				当期代弁			
	件数	金額	構成比	前年比	件数	金額	構成比	前年比	件数	金額	構成比	前年比	件数	金額	構成比	前年比	件数	金額	構成比	前年比
松江市	54	670,440	28.98	109.13	782	11,460,466	30.63	147.90	3,604	38,211,549	28.91	92.07	4	7,353	24.87	171.64	65	1,218,324	50.34	250.81
浜田市	23	386,100	16.69	68.28	219	3,061,500	8.18	94.94	1,020	13,407,804	10.14	96.79	0	0	0.00	-	13	184,496	7.62	872.37
出雲市	34	575,100	24.86	209.27	538	8,588,460	22.95	139.58	2,732	31,262,147	23.65	90.00	2	1,984	6.71	1.68	49	454,582	18.78	105.35
益田市	14	119,500	5.16	59.60	248	3,339,320	8.92	101.11	1,107	11,677,754	8.83	96.67	1	6,260	21.17	-	5	51,716	2.13	68.78
大田市	5	32,500	1.40	89.04	106	1,644,550	4.39	115.39	612	7,319,532	5.53	88.70	2	12,171	41.17	2146.88	7	37,874	1.56	42.09
安来市	8	60,100	2.59	375.62	122	1,391,800	3.72	109.57	557	5,582,319	4.22	92.56	0	0	0.00	0.00	0	0	0.00	0.00
江津市	8	44,000	1.90	24.58	83	1,463,500	3.91	89.38	421	4,422,536	3.34	80.79	0	0	0.00	0.00	22	264,249	10.91	73.18
雲南市	14	173,800	7.51	175.73	162	2,065,161	5.52	133.76	643	5,860,224	4.43	93.93	0	0	0.00	-	4	97,926	4.04	59.85
市計	160	2,061,540	89.13	103.83	2,260	33,014,757	88.25	125.50	10,696	117,743,864	89.10	91.87	9	27,767	93.94	21.68	165	2,309,168	95.42	132.66
奥出雲町	3	30,000	1.29	39.47	60	810,400	2.16	149.35	218	2,021,709	1.52	99.06	0	0	0.00	-	0	0	0.00	0.00
仁多郡計	3	30,000	1.29	39.47	60	810,400	2.16	149.35	218	2,021,709	1.52	99.06	0	0	0.00	-	0	0	0.00	0.00
飯南町	2	17,000	0.73	-	30	444,000	1.18	142.35	97	956,374	0.72	87.94	0	0	0.00	-	0	0	0.00	-
飯石郡計	2	17,000	0.73	-	30	444,000	1.18	142.35	97	956,374	0.72	87.94	0	0	0.00	-	0	0	0.00	-
川本町	0	0	0.00	-	11	85,500	0.22	73.83	58	362,730	0.27	77.91	0	0	0.00	-	0	0	0.00	0.00
美郷町	1	4,400	0.19	-	11	67,600	0.18	84.50	58	467,101	0.35	73.27	0	0	0.00	-	1	37,618	1.55	653.61
邑南町	1	6,500	0.28	11.81	35	553,400	1.47	153.08	126	1,403,776	1.06	81.09	0	0	0.00	-	1	4,195	0.17	-
邑智郡計	2	10,900	0.47	19.81	57	706,500	1.88	126.77	242	2,233,607	1.69	78.81	0	0	0.00	-	2	41,813	1.72	118.56
津和野町	4	116,400	5.03	1238.29	53	671,060	1.79	256.22	192	1,955,940	1.48	98.37	0	0	0.00	-	5	15,568	0.64	49.04
吉賀町	2	5,900	0.25	5.72	42	518,100	1.38	85.83	125	1,418,080	1.07	103.28	0	0	0.00	-	0	0	0.00	0.00
鹿足郡計	6	122,300	5.28	108.80	95	1,189,160	3.17	137.39	317	3,374,020	2.55	100.38	0	0	0.00	-	5	15,568	0.64	47.06
海士町	2	11,000	0.47	-	7	30,000	0.08	50.42	47	130,650	0.09	73.02	0	0	0.00	-	5	20,854	0.86	-
西ノ島町	0	0	0.00	0.00	7	174,240	0.46	395.10	49	535,998	0.40	101.71	0	0	0.00	0.00	0	0	0.00	0.00
知夫村	1	3,000	0.12	-	5	30,500	0.08	221.01	17	91,709	0.06	104.56	0	0	0.00	-	0	0	0.00	-
隠岐の島町	6	57,000	2.46	456.00	67	750,100	2.00	125.27	325	3,445,724	2.60	92.74	1	1,791	6.05	-	1	1,791	0.07	6.27
隠岐郡計	9	71,000	3.06	240.67	86	984,840	2.63	137.51	438	4,204,081	3.18	93.24	1	1,791	6.05	86.37	6	22,645	0.93	73.95
郡計	22	251,200	10.86	92.04	328	4,134,900	11.05	138.13	1,312	12,789,790	9.67	92.46	1	1,791	6.05	86.37	13	80,025	3.30	73.87
県外	0	0	0.00	-	19	258,821	0.69	56.65	97	1,606,134	1.21	100.65	0	0	0.00	-	2	30,776	1.27	37.44
合計	182	2,312,740	100.00	102.41	2,607	37,408,478	100.00	125.72	12,105	132,139,788	100.00	92.02	10	29,559	100.00	22.71	180	2,419,969	100.00	125.30

金融機関別保証状況 (平成30年01月)

(単位：千円・%)

金融機関	当月承諾				当期承諾				債務残高				当月代弁				当期代弁			
	件数	金額	構成比	前年比	件数	金額	構成比	前年比	件数	金額	構成比	前年比	件数	金額	構成比	前年比	件数	金額	構成比	前年比
みずほ銀行	0	0	0.00	-	0	0	0.00	0.00	20	486,462	0.36	82.23	0	0	0.00	-	0	0	0.00	-
三菱東京UFJ銀行	0	0	0.00	-	1	15,000	0.04	-	14	149,785	0.11	51.03	0	0	0.00	-	0	0	0.00	-
りそな銀行	0	0	0.00	-	0	0	0.00	-	7	181,245	0.13	91.45	0	0	0.00	-	0	0	0.00	-
都市銀行計	0	0	0.00	-	1	15,000	0.04	150.00	41	817,492	0.61	75.46	0	0	0.00	-	0	0	0.00	-
鳥取銀行	8	144,000	6.22	221.53	97	1,528,520	4.08	170.86	314	4,129,314	3.12	96.39	0	0	0.00	-	6	77,536	3.20	154.37
山陰合同銀行	85	1,119,800	48.41	94.33	1,076	17,837,201	47.68	125.83	5,097	64,222,147	48.60	91.59	6	19,524	66.05	28.65	86	1,032,852	42.68	122.20
中国銀行	0	0	0.00	-	0	0	0.00	-	1	15,500	0.01	37.29	0	0	0.00	-	0	0	0.00	-
広島銀行	0	0	0.00	-	2	40,000	0.10	-	13	72,314	0.05	28.44	0	0	0.00	-	0	0	0.00	-
山口銀行	3	33,000	1.42	1100.00	24	456,000	1.21	88.21	97	1,641,906	1.24	100.11	0	0	0.00	-	0	0	0.00	-
地方銀行計	96	1,296,800	56.07	103.32	1,199	19,861,721	53.09	127.42	5,522	70,081,181	53.03	91.80	6	19,524	66.05	28.65	92	1,110,387	45.88	124.01
商工組合中央金庫	4	76,800	3.32	182.85	40	924,500	2.47	62.74	249	3,834,708	2.90	91.53	0	0	0.00	-	10	335,401	13.85	363.63
政府系金融機関計	4	76,800	3.32	182.85	40	924,500	2.47	62.74	249	3,834,708	2.90	91.53	0	0	0.00	-	10	335,401	13.85	363.63
島根銀行	19	237,500	10.26	297.24	281	3,206,150	8.57	132.46	1,558	12,843,788	9.71	87.44	3	3,775	12.77	262.61	17	181,839	7.51	122.20
第二地方銀行計	19	237,500	10.26	297.24	281	3,206,150	8.57	132.46	1,558	12,843,788	9.71	87.44	3	3,775	12.77	262.61	17	181,839	7.51	122.20
米子信用金庫	11	110,000	4.75	117.02	131	1,741,600	4.65	174.02	484	4,695,130	3.55	99.13	0	0	0.00	-	7	272,223	11.24	1836.77
しまね信用金庫	13	65,200	2.81	61.50	243	2,503,057	6.69	156.07	897	6,894,999	5.21	101.02	0	0	0.00	0.00	6	46,001	1.90	47.88
日本海信用金庫	14	90,500	3.91	24.59	208	2,542,000	6.79	89.86	840	9,025,880	6.83	95.27	0	0	0.00	-	15	224,697	9.28	95.96
島根中央信用金庫	13	271,240	11.72	166.09	284	4,154,380	11.10	134.96	1,639	17,006,149	12.86	87.92	0	0	0.00	0.00	21	186,813	7.71	48.38
西中国信用金庫	6	124,700	5.39	103.91	120	1,625,450	4.34	169.58	327	3,551,015	2.68	108.95	0	0	0.00	-	5	15,568	0.64	44.37
信用金庫計	57	661,640	28.60	77.72	986	12,566,487	33.59	132.70	4,187	41,173,173	31.15	94.35	0	0	0.00	0.00	54	745,303	30.79	97.27
島根益田信用組合	5	35,000	1.51	116.66	94	782,220	2.09	107.27	497	3,110,207	2.35	94.27	1	6,260	21.17	-	7	47,039	1.94	344.50
信用組合計	5	35,000	1.51	116.66	94	782,220	2.09	107.27	497	3,110,207	2.35	94.27	1	6,260	21.17	-	7	47,039	1.94	344.50
島根県農業協同組合	1	5,000	0.21	-	6	52,400	0.14	79.63	51	279,241	0.21	77.52	0	0	0.00	-	0	0	0.00	0.00
農業協同組合計	1	5,000	0.21	-	6	52,400	0.14	79.63	51	279,241	0.21	77.52	0	0	0.00	-	0	0	0.00	0.00
合計	182	2,312,740	100.00	102.41	2,607	37,408,478	100.00	125.72	12,105	132,139,788	100.00	92.02	10	29,559	100.00	22.71	180	2,419,969	100.00	125.30

業種別保証状況 (平成30年01月)

(単位：千円・%)

業種	当月承諾				当期承諾				債務残高				当月代弁				当期待弁			
	件数	金額	構成比	前年比	件数	金額	構成比	前年比	件数	金額	構成比	前年比	件数	金額	構成比	前年比	件数	金額	構成比	前年比
食料品工業	2	17,000	0.73	20.73	81	1,578,900	4.22	110.37	388	6,790,217	5.13	90.13	0	0	0.00	-	16	313,467	12.95	1530.52
繊維品工業	1	2,000	0.08	5.88	23	477,800	1.27	89.10	121	1,604,094	1.21	88.38	0	0	0.00	-	8	88,727	3.66	-
木材・木製品工業	0	0	0.00	0.00	14	334,000	0.89	91.65	96	1,516,389	1.14	91.00	0	0	0.00	-	0	0	0.00	0.00
家具・建具工業	1	2,000	0.08	-	22	147,600	0.39	165.10	99	599,571	0.45	92.19	0	0	0.00	-	0	0	0.00	-
紙工業	0	0	0.00	0.00	7	62,500	0.16	129.93	18	163,484	0.12	75.35	0	0	0.00	-	0	0	0.00	-
印刷・製本業	0	0	0.00	-	15	268,500	0.71	67.46	75	1,340,445	1.01	88.24	0	0	0.00	-	0	0	0.00	-
化学工業	0	0	0.00	-	0	0	0.00	-	2	21,253	0.01	77.44	0	0	0.00	-	0	0	0.00	-
石油・石炭製品工業	0	0	0.00	-	0	0	0.00	0.00	5	90,034	0.06	88.56	0	0	0.00	-	0	0	0.00	-
ゴム・プラスチック工業	0	0	0.00	0.00	4	92,000	0.24	45.56	25	574,225	0.43	76.08	0	0	0.00	-	0	0	0.00	-
皮革工業	0	0	0.00	-	0	0	0.00	-	1	31,680	0.02	86.07	0	0	0.00	-	0	0	0.00	-
窯業	1	20,000	0.86	18.18	17	359,800	0.96	56.67	84	1,553,163	1.17	81.96	0	0	0.00	-	0	0	0.00	-
機械工業	0	0	0.00	-	36	861,500	2.30	143.02	178	2,865,106	2.16	89.47	0	0	0.00	-	0	0	0.00	0.00
電気機器工業	2	91,400	3.95	609.33	17	384,426	1.02	151.11	75	1,441,001	1.09	87.47	0	0	0.00	-	4	97,926	4.04	294.26
車両工業	0	0	0.00	-	3	149,400	0.39	166.00	42	605,457	0.45	75.78	0	0	0.00	0.00	0	0	0.00	0.00
船舶工業	1	8,000	0.34	400.00	5	138,500	0.37	147.34	30	392,995	0.29	118.29	0	0	0.00	-	0	0	0.00	-
金属工業	4	13,800	0.59	-	34	396,000	1.05	122.41	128	2,068,939	1.56	91.14	0	0	0.00	-	4	9,114	0.37	1807.28
その他の工業	5	73,000	3.15	93.46	95	1,038,750	2.77	117.13	394	3,123,262	2.36	101.27	0	0	0.00	-	0	0	0.00	0.00
製造業計	17	227,200	9.82	54.60	373	6,289,676	16.81	104.75	1,761	24,781,314	18.75	89.94	0	0	0.00	0.00	32	509,234	21.04	180.17
農林漁業	1	3,200	0.13	-	10	62,800	0.16	163.11	42	194,418	0.14	103.50	0	0	0.00	-	0	0	0.00	-
鉱業	1	80,000	3.45	-	10	376,000	1.00	140.82	33	747,929	0.56	95.27	0	0	0.00	-	0	0	0.00	-
建設業	51	644,400	27.86	84.80	657	9,731,816	26.01	115.37	2,971	32,052,697	24.25	91.75	0	0	0.00	0.00	31	554,061	22.89	231.61
卸売業	11	166,000	7.17	109.86	223	4,535,621	12.12	148.19	1,018	14,947,725	11.31	91.46	3	8,244	27.88	19.94	29	547,848	22.63	209.03
小売業(飲食店を除く)	35	321,140	13.88	61.85	544	7,337,335	19.61	141.99	2,335	23,584,346	17.84	94.88	1	8,277	28.00	10.84	22	170,689	7.05	17.11
飲食店	21	163,800	7.08	139.40	225	1,645,450	4.39	118.54	1,125	7,058,284	5.34	94.30	4	4,373	14.79	152.21	36	145,645	6.01	338.28
運送・倉庫業	8	131,600	5.69	-	82	1,355,900	3.62	128.50	449	5,594,925	4.23	90.50	1	3,894	13.17	-	5	35,219	1.45	351.68
サービス業	29	489,500	21.16	191.13	402	4,670,100	12.48	132.14	2,014	18,476,135	13.98	89.24	1	4,771	16.13	-	25	457,272	18.89	629.17
不動産業	4	45,600	1.97	247.82	62	1,164,580	3.11	160.82	266	3,292,540	2.49	100.37	0	0	0.00	-	0	0	0.00	0.00
その他の産業	4	40,300	1.74	201.50	19	239,200	0.63	295.81	91	1,409,475	1.06	109.65	0	0	0.00	-	0	0	0.00	-
非製造業計	165	2,085,540	90.17	113.20	2,234	31,118,802	83.18	131.02	10,344	107,358,474	81.24	92.51	10	29,559	100.00	23.48	148	1,910,735	78.95	115.90
合計	182	2,312,740	100.00	102.41	2,607	37,408,478	100.00	125.72	12,105	132,139,788	100.00	92.02	10	29,559	100.00	22.71	180	2,419,969	100.00	125.30

本支店別保証状況 (平成30年01月)

(単位：千円・%)

本支店	当月承諾				当期承諾				債務残高				当月代弁				当期代弁			
	件数	金額	構成比	前年比	件数	金額	構成比	前年比	件数	金額	構成比	前年比	件数	金額	構成比	前年比	件数	金額	構成比	前年比
本店	90	1,022,340	44.20	122.47	1,256	17,344,788	46.36	141.22	5,621	57,647,667	43.62	92.94	5	9,144	30.93	89.32	78	1,375,243	56.82	171.51
出雲支店	39	607,600	26.27	195.18	644	10,233,010	27.35	133.02	3,352	38,814,087	29.37	89.22	4	14,155	47.88	11.94	55	486,885	20.11	80.65
浜田支店	33	441,000	19.06	55.16	361	5,287,500	14.13	96.62	1,687	20,214,862	15.29	90.62	0	0	0.00	0.00	37	490,557	20.27	117.50
益田支店	20	241,800	10.45	77.27	346	4,543,180	12.14	105.44	1,445	15,463,172	11.70	98.12	1	6,260	21.17	-	10	67,284	2.78	62.15
合計	182	2,312,740	100.00	102.41	2,607	37,408,478	100.00	125.72	12,105	132,139,788	100.00	92.02	10	29,559	100.00	22.71	180	2,419,969	100.00	125.30

承諾額別保証状況 (平成30年01月)

(単位：千円・%)

承諾額	当月承諾				当期承諾			
	件数	金額	構成比	前年比	件数	金額	構成比	前年比
100万円以下	15	14,500	0.62	273.58	157	139,740	0.37	104.52
200万円以下	24	42,940	1.85	195.18	250	449,585	1.20	113.78
300万円以下	24	69,500	3.00	160.50	252	715,400	1.91	88.48
400万円以下	11	41,100	1.77	158.07	137	515,820	1.37	102.61
500万円以下	23	113,900	4.92	129.13	320	1,578,906	4.22	106.55
1,000万円以下	34	284,500	12.30	91.77	578	4,854,400	12.97	109.81
1,500万円以下	10	140,300	6.06	107.09	181	2,440,421	6.52	128.80
2,000万円以下	6	113,000	4.88	49.45	192	3,670,800	9.81	104.67
3,000万円以下	14	379,000	16.38	94.04	268	7,372,892	19.70	159.33
5,000万円以下	13	534,000	23.08	112.42	176	7,668,688	20.49	109.10
6,000万円以下	1	55,000	2.37	105.76	23	1,337,000	3.57	122.64
7,000万円以下	3	210,000	9.08	328.12	15	1,033,000	2.76	96.45
8,000万円以下	4	315,000	13.62	196.87	35	2,751,626	7.35	166.55
1億円以下	0	0	0.00	0.00	8	736,200	1.96	124.35
1億2,000万円以下	0	0	0.00	-	5	564,000	1.50	234.99
1億5,000万円以下	0	0	0.00	0.00	5	704,000	1.88	469.33
2億円以下	0	0	0.00	-	5	876,000	2.34	547.50
2億円超	0	0	0.00	-	0	0	0.00	-
合計	182	2,312,740	100.00	102.41	2,607	37,408,478	100.00	125.72

保証期間別保証状況 (平成30年01月)

(単位：千円・%)

保証期間	当月承諾				当期承諾			
	件数	金額	構成比	前年比	件数	金額	構成比	前年比
3ヵ月以内	4	8,940	0.38	44.70	31	271,360	0.72	123.79
6ヶ月以内	5	68,000	2.94	296.94	34	350,925	0.93	78.22
1ヵ年以内	3	98,200	4.24	169.31	73	2,018,100	5.39	123.90
2ヵ年以内	62	631,000	27.28	69.20	946	12,818,250	34.26	134.51
3ヵ年以内	20	155,700	6.73	5190.00	283	3,045,460	8.14	1678.58
4ヵ年以内	1	500	0.02	-	25	76,500	0.20	63.59
5ヵ年以内	17	56,400	2.43	84.81	230	1,164,780	3.11	65.79
7ヵ年以内	30	170,500	7.37	103.58	415	3,060,346	8.18	92.27
10ヵ年以内	31	703,500	30.41	84.60	456	10,508,710	28.09	107.27
10ヵ年超	9	420,000	18.16	233.33	114	4,094,047	10.94	149.19
合計	182	2,312,740	100.00	102.41	2,607	37,408,478	100.00	125.72

資金使途別保証状況 (平成30年01月)

(単位：千円・%)

資金使途	当月承諾				当期承諾			
	件数	金額	構成比	前年比	件数	金額	構成比	前年比
運転	91	1,322,640	57.18	110.97	1,323	20,506,447	54.81	122.80
設備	12	227,800	9.84	688.21	93	1,011,075	2.70	110.82
運転・設備	79	762,300	32.96	73.76	1,191	15,890,956	42.47	130.84
合計	182	2,312,740	100.00	102.41	2,607	37,408,478	100.00	125.72

新規・継続別保証状況 (平成30年01月)

(単位：千円・%)

新規・継続	当月承諾				当期承諾			
	件数	金額	構成比	前年比	件数	金額	構成比	前年比
新規	23	210,500	9.10	158.27	300	1,869,285	4.99	127.19
継続	159	2,102,240	90.89	98.91	2,307	35,539,193	95.00	125.64
合計	182	2,312,740	100.00	102.41	2,607	37,408,478	100.00	125.72

島根県中小企業制度融資

小規模企業育成資金及び小規模企業特別資金 地区別保証状況

(平成30年01月)

(単位:千円・%)

名称	当月融資実行			当期融資実行			融資残高		
	件数	金額	構成比	件数	金額	構成比	件数	金額	構成比
松江市	0	0	0.00	1	2,000	6.77	20	27,393	7.76
浜田市	0	0	0.00	0	0	0.00	33	54,412	15.41
出雲市	0	0	0.00	2	10,500	35.59	18	42,706	12.10
益田市	0	0	0.00	1	4,500	15.25	35	72,916	20.66
大田市	0	0	0.00	0	0	0.00	7	45,178	12.80
安来市	0	0	0.00	0	0	0.00	5	11,059	3.13
江津市	0	0	0.00	1	6,200	21.01	11	31,739	8.99
雲南市	0	0	0.00	0	0	0.00	10	8,424	2.38
市計	0	0	0.00	5	23,200	78.64	139	293,826	83.25
奥出雲町	0	0	0.00	0	0	0.00	2	2,702	0.76
仁多郡	0	0	0.00	0	0	0.00	2	2,702	0.76
飯南町	0	0	0.00	0	0	0.00	2	3,046	0.86
飯石郡	0	0	0.00	0	0	0.00	2	3,046	0.86
川本町	0	0	0.00	0	0	0.00	6	8,516	2.41
美郷町	0	0	0.00	0	0	0.00	0	0	0.00
邑南町	0	0	0.00	0	0	0.00	7	7,991	2.26
邑智郡	0	0	0.00	0	0	0.00	13	16,507	4.67
津和野町	0	0	0.00	0	0	0.00	8	13,868	3.92
吉賀町	0	0	0.00	0	0	0.00	4	3,872	1.09
鹿足郡	0	0	0.00	0	0	0.00	12	17,739	5.02
海士町	0	0	0.00	0	0	0.00	0	0	0.00
西ノ島町	0	0	0.00	0	0	0.00	0	0	0.00
知夫村	0	0	0.00	0	0	0.00	0	0	0.00
隠岐の島町	1	1,300	100.00	2	6,300	21.35	6	19,109	5.41
隠岐郡	1	1,300	100.00	2	6,300	21.35	6	19,109	5.41
郡計	1	1,300	100.00	2	6,300	21.35	35	59,103	16.74
合計	1	1,300	100.00	7	29,500	100.00	174	352,929	100.00