

11月の業務概況

保証承諾 3,264百万円(前年同月比89.7%)

代位弁済 71百万円(前年同月比17.8%)

<保証承諾>

11月の保証承諾は、253件3,264百万円（前年同月比89.7%）となり、前年を下回りました。

保証制度別では、協会一般保証が前年同月比81.1%、県制度保証が同102.7%となりました。

業種別では、製造業が前年同月比33.7%、非製造業が同106.7%となりました。上位3業種は、建設業（構成比35.7%）、サービス業（同16.5%）、小売業（同16.1%）となりました。

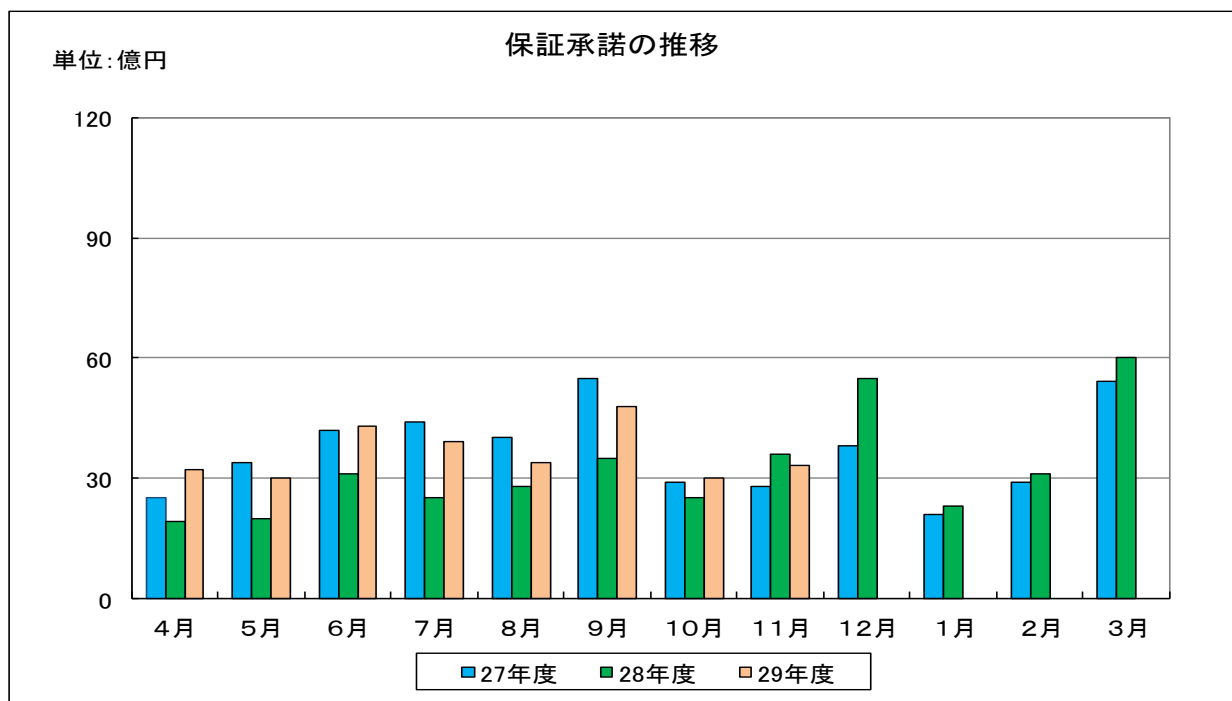

<保証債務残高>

11月末の保証債務残高は、
12,270件、133,405百万円（前年同月比、件数93.0%、金額91.7%）となりました。

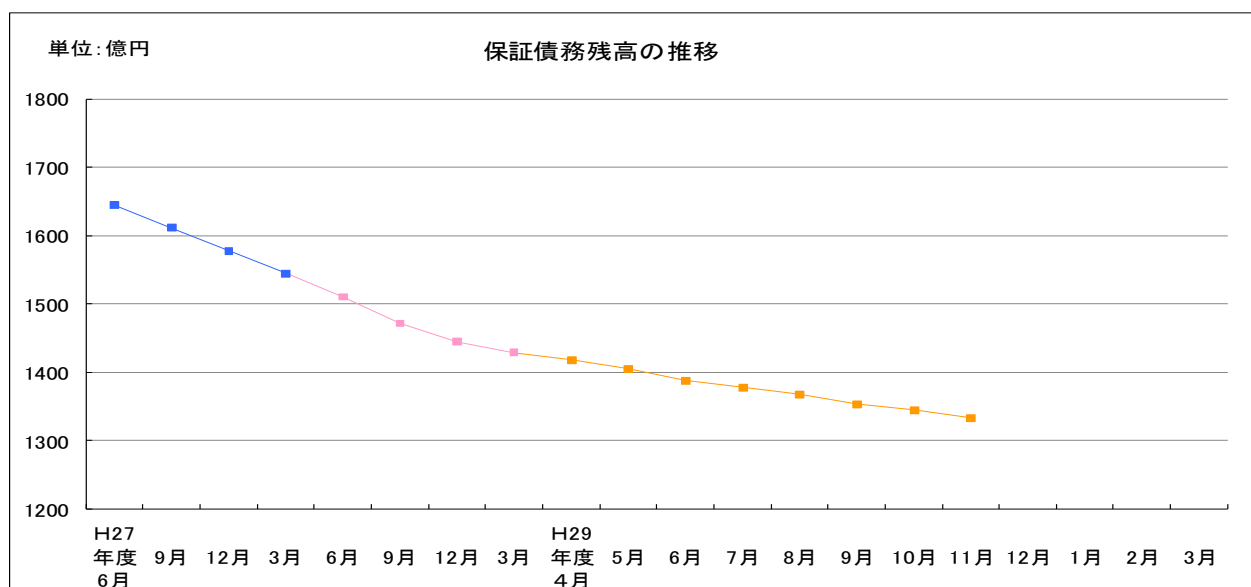

<代位弁済>

11月の代位弁済は、12件、71百万円（前年同月比17.8%）となりました。
業種別では、運送・倉庫業27百万円（構成比38.2%）、小売業25百万円（構成比35.2%）、飲食店10百万円（構成比13.9%）と、この3業種で全体の87%となりました。

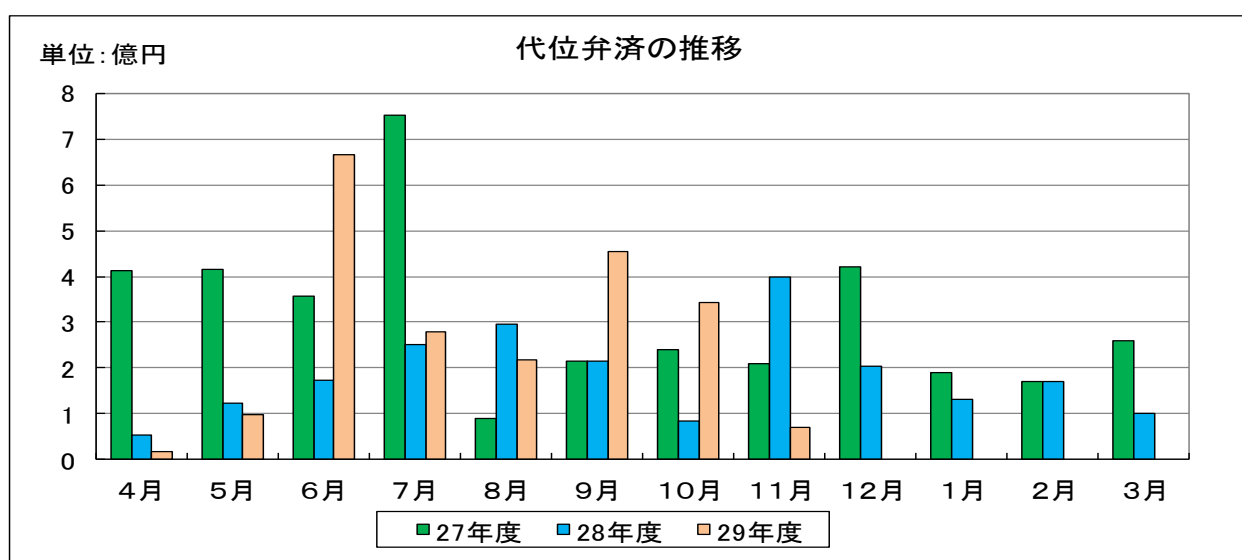

事業概況

(平成29年11月)

(単位:千円)

当月中					当月末				
件数	金額	前年比			件数	金額	前年比		
		件数	金額				件数	金額	
				申込	期首繰越	22	623,800	100.00	224.79
249	2,897,776	94.67	82.13		当期中	2,087	28,787,923	111.66	129.74
0	0	-	-	拒絶		0	0	-	-
1	2,000	-	-	申込取消		13	292,500	118.18	174.10
	0		0.00	査定減額			21,230		200.28
				調査中		9	193,400	56.25	74.93
				承諾	期首繰越	13,002	144,709,972	94.82	92.29
253	3,264,376	95.11	89.69		当期中	2,087	28,904,593	111.96	131.21
3	64,000	300.00	1729.72	保証後取消		12	253,800	100.00	260.57
295	4,120,405	103.87	96.84	償還		2,541	36,488,796	117.96	119.21
12	71,079	44.44	17.81	代位弁済(元金)		155	2,139,618	110.71	134.34
				貸付報告未着		111	1,327,376	140.50	124.19
				保証債務残高		12,270	133,404,975	93.01	91.71
				代位弁済	期首繰越	180	567,102	47.61	48.79
12	71,079	44.44	17.81		元金	155	2,139,618	110.71	134.34
	134		34.14		当期中 利息		7,940		160.69
12	71,213	44.44	17.83	計	155	2,147,558	110.71	134.42	
0	5,987	0.00	54.60	回収		11	151,193	110.00	142.98
0	0	-	-	償却		0	199,241	-	-
				求償権残高		324	2,364,227	63.77	89.08

制度別保証状況 (平成29年11月)

(単位：千円・%)

制度	当月承諾				当期承諾				債務残高				当月代弁				当期代弁			
	件数	金額	構成比	前年比	件数	金額	構成比	前年比	件数	金額	構成比	前年比	件数	金額	構成比	前年比	件数	金額	構成比	前年比
普通保証	8	144,200	4.41	98.76	56	1,666,460	5.76	159.61	418	9,243,594	6.92	97.20	0	0	0.00	0.00	3	19,443	0.90	12.38
根保証	0	0	0.00	-	1	30,000	0.10	120.00	1	30,000	0.02	120.00	0	0	0.00	-	0	0	0.00	-
先行特別預託融資保証	0	0	0.00	-	0	0	0.00	0.00	4	195,908	0.14	67.71	0	0	0.00	-	0	0	0.00	-
長期経営資金保証	0	0	0.00	-	0	0	0.00	-	7	337,902	0.25	67.34	0	0	0.00	-	0	0	0.00	-
超先行特別預託融資保証	0	0	0.00	-	0	0	0.00	-	0	0	0.00	-	0	0	0.00	-	0	0	0.00	-
島中事業者ローン「スーパー1000」	0	0	0.00	-	0	0	0.00	-	0	0	0.00	-	0	0	0.00	-	0	0	0.00	-
日信事業者ローン「プラス2000」	0	0	0.00	-	0	0	0.00	-	0	0	0.00	-	0	0	0.00	-	0	0	0.00	-
とりぎんふるさと振興ローン	0	0	0.00	-	0	0	0.00	-	0	0	0.00	-	0	0	0.00	-	0	0	0.00	-
ごうぎん事業基盤強化資金融資	0	0	0.00	-	0	0	0.00	-	0	0	0.00	-	0	0	0.00	0.00	0	0	0.00	0.00
商工貯蓄共済ビジネスカードローン	0	0	0.00	-	0	0	0.00	-	0	0	0.00	-	0	0	0.00	-	0	0	0.00	-
無担保追認保証制度	0	0	0.00	-	0	0	0.00	-	1	4,809	0.00	76.12	0	0	0.00	-	0	0	0.00	-
特別小口保証制度	0	0	0.00	-	0	0	0.00	-	0	0	0.00	-	0	0	0.00	-	0	0	0.00	-
長期安定保証	0	0	0.00	-	0	0	0.00	-	4	99,600	0.07	96.34	0	0	0.00	-	0	0	0.00	-
風俗営業飲食業保証	0	0	0.00	-	0	0	0.00	-	0	0	0.00	-	0	0	0.00	-	0	0	0.00	-
金融環境変化対応資金保証	0	0	0.00	-	0	0	0.00	-	2	29,881	0.02	74.37	0	0	0.00	-	0	0	0.00	-
中堅企業特別保証制度	0	0	0.00	-	0	0	0.00	-	0	0	0.00	-	0	0	0.00	-	0	0	0.00	-
とりぎん期日一括返済型証書貸付保証	0	0	0.00	-	0	0	0.00	-	0	0	0.00	-	0	0	0.00	-	0	0	0.00	-
アップ500小企業追認保証	0	0	0.00	-	0	0	0.00	-	12	19,855	0.01	63.57	0	0	0.00	-	0	0	0.00	0.00
しまぎんアシストローン	0	0	0.00	-	0	0	0.00	-	0	0	0.00	-	0	0	0.00	-	0	0	0.00	-
特定社債保証	0	0	0.00	-	2	80,000	0.27	100.00	25	1,157,600	0.86	109.62	0	0	0.00	-	0	0	0.00	-
無担保当座貸越根保証エール21	0	0	0.00	-	0	0	0.00	-	0	0	0.00	-	0	0	0.00	-	0	0	0.00	-
しまぎんビジネスローンサポート	0	0	0.00	-	0	0	0.00	-	6	22,057	0.01	86.54	0	0	0.00	-	0	0	0.00	0.00
ごうぎんビジネスquickローン	0	0	0.00	-	0	0	0.00	0.00	17	76,977	0.05	62.00	0	0	0.00	-	2	5,201	0.24	-
企業フォローアップ(企業再生)保証	0	0	0.00	-	0	0	0.00	-	6	267,598	0.20	59.63	0	0	0.00	-	2	122,897	5.72	-
「活力II」ビジネスチャンス	0	0	0.00	-	0	0	0.00	-	1	90	0.00	14.28	0	0	0.00	-	0	0	0.00	-
下請振興関連保証	0	0	0.00	-	0	0	0.00	-	0	0	0.00	-	0	0	0.00	-	0	0	0.00	-
商工貯蓄共済ビジネスローン	0	0	0.00	-	0	0	0.00	-	0	0	0.00	-	0	0	0.00	-	0	0	0.00	-
当座貸越(貸付専用型)根保証	1	1,000	0.03	16.66	13	178,000	0.61	97.26	67	1,126,601	0.84	65.34	0	0	0.00	-	3	95,464	4.44	386.02
事業者カードローン当座貸越根保証	16	67,000	2.05	46.68	158	658,800	2.27	77.73	504	2,274,274	1.70	86.53	1	929	1.30	-	6	20,211	0.94	252.19
島中ビジネスローンタイムリー	0	0	0.00	-	0	0	0.00	0.00	2	7,543	0.00	63.82	0	0	0.00	-	0	0	0.00	-
アドバンス3000保証制度	4	21,500	0.65	31.61	28	342,300	1.18	127.58	23	295,365	0.22	110.98	0	0	0.00	-	1	17,642	0.82	-
米子信金経営革新サポートローン	0	0	0.00	-	0	0	0.00	-	0	0	0.00	-	0	0	0.00	-	0	0	0.00	-
サポートプラン保証制度(ゆとり)	0	0	0.00	-	0	0	0.00	-	44	1,214,393	0.91	66.98	0	0	0.00	-	3	43,601	2.03	39.28
日本海信金ビジネスローンインパクト	0	0	0.00	-	1	7,000	0.02	-	2	16,499	0.01	105.37	0	0	0.00	-	0	0	0.00	-
しまね信金ビジネスローンスイフト	0	0	0.00	-	0	0	0.00	-	4	17,655	0.01	99.84	0	0	0.00	-	0	0	0.00	-
無担保・無保証人当座貸越根保証プレミア	27	435,000	13.32	56.93	251	5,225,000	18.07	174.45	575	11,837,903	8.87	133.06	0	0	0.00	-	0	0	0.00	-
無担保当座貸越根保証リード5000	38	444,500	13.61	100.79	352	5,068,000	17.53	170.95	799	11,768,580	8.82	89.94	0	0	0.00	0.00	3	79,752	3.71	93.19
ごうぎんニュービッグローン	0	0	0.00	-	0	0	0.00	-	2	13,322	0.00	89.98	0	0	0.00	-	0	0	0.00	-
にししんビジネスローンワーク	0	0	0.00	-	0	0	0.00	-	1	2,644	0.00	98.18	0	0	0.00	-	0	0	0.00	-
流動資産担保融資保証	2	128,000	3.92	95.23	21	683,200	2.36	92.36	38	926,741	0.69	94.16	0	0	0.00	-	1	7,909	0.36	99.70
事業再生円滑化関連保証	0	0	0.00	-	0	0	0.00	-	0	0	0.00	-	0	0	0.00	-	0	0	0.00	-
事業再生保証	0	0	0.00	-	0	0	0.00	-	0	0	0.00	-	0	0	0.00	-	0	0	0.00	-
特定信用状関連保証	0	0	0.00	-	0	0	0.00	-	0	0	0.00	-	0	0	0.00	-	0	0	0.00	-
小口零細企業保証制度	0	0	0.00	-	0	0	0.00	-	25	46,454	0.03	66.66	0	0	0.00	-	1	899	0.04	44.38
サポートプラン保証制度II(ゆとりII)	0	0	0.00	-	0	0	0.00	-	46	1,122,083	0.84	62.92	0	0	0.00	-	1	90,181	4.19	244.62
農商工等連携事業関連保証	0	0	0.00	-	0	0	0.00	-	0	0	0.00	-	0	0	0.00	-	0	0	0.00	-
一括支払契約保証	0	0	0.00	-	0	0	0.00	-	0	0	0.00	-	0	0	0.00	-	0	0	0.00	-
経営承継関連保証	0	0	0.00	-	0	0	0.00	-	0	0	0.00	-	0	0	0.00	-	0	0	0.00	-
景気対応緊急保証制度	0	0	0.00	-	0	0	0.00	-	162	2,470,209	1.85	63.41	0	0	0.00	-	4	104,298	4.85	144.84
予約保証制度	0	0	0.00	-	0	0	0.00	-	4	18,684	0.01	92.18	0	0	0.00	-	0	0	0.00	-
東日本大震災復興緊急保証	0	0	0.00	-	0	0	0.00	-	1	760	0.00	34.54	0	0	0.00	-	0	0	0.00	-
小口追認保証制度かなえ	29	129,800	3.97	90.40	240	943,760	3.26	65.09	2,273	5,150,052	3.86	75.64	4	6,707	9.41	44.31	28	68,194	3.17	92.99
経営力強化保証	0	0	0.00	-	1	13,600	0.04	-	3	19,339	0.01	116.70	0	0	0.00	-	0	0	0.00	-
完全無担保無保証人創業者支援保証あゆみ	0	0	0.00	-	0	0	0.00	-	16	20,645	0.01	65.31	0	0	0.00	0.00	0	0	0.00	0.00
経営者保証ガイドライン対応保証	0	0	0.00	-	0	0	0.00	-	0	0	0.00	-	0	0	0.00	-	0	0	0.00	-
事業再生計画実施関連保証	0	0	0.00	0.00	2	92,147	0.31	71.67	51	1,570,705	1.17	103.90	0	0	0.00	-	0	0	0.00	-
金融機関提携創業者支援保証「縁」	0	0	0.00	-	0	0	0.00	0.00	269	930,887	0.69	77.77	0	0	0.00	0.00	3	15,242	0.70	94.85
商工組合中央金庫提携保証「翔」	0	0	0.00	0.00	5	194,400	0.67	102.96	35	599,656	0.44	106.88	0	0	0.00	-	3	145,469	6.77	-
ごうぎん地域経済活性化支援ファンド	0	0	0.00	-	1	28,000	0.09	17.17	18	320,884	0.24	136.20	0	0	0.00	-	0	0	0.00	-
条件変更改善型借換保証	0	0	0.00	-	0	0	0.00	-	0	0	0.00	-	0	0	0.00	-	0	0	0.00	-
小口零細企業保証(グロース)	40	174,976	5.36	97.58	316	1,131,126	3.91	74.64	787	2,657,507	1.99	188.76	0	0	0.00	-	6	16,446	0.76	-
小規模事業者支援保証制度「フォーカス」	23	237,000	7.26	-	185	2,453,700	8.48	-	173	2,326,400	1.74	-	0	0	0.00	-	0	0	0.00	-
協会制度計	188	1,782,976	54.61	81.14	1,633	18,795,493	65.02	147.50	6,428	58,241,655	43.65	98.44	5	7,636	10.72	3.58	70	852,849	39.71	137.28
一般(小規模企業育成)	0	0	0.00	-	2	8,500	0.02	65.89	48	155,677	0.11	78.18	0	0	0.00	-	3	7,359	0.34	55.44

制度別保証状況 (平成29年11月)

(単位：千円・%)

制度	当月承諾				当期承諾				債務残高				当月代弁				当期代弁			
	件数	金額	構成比	前年比	件数	金額	構成比	前年比	件数	金額	構成比	前年比	件数	金額	構成比	前年比	件数	金額	構成比	前年比
一般(設備資金)	0	0	0.00	0.00	0	0	0.00	0.00	99	583,185	0.43	60.78	0	0	0.00	-	1	13,490	0.62	203.39
一般(運転資金)	0	0	0.00	-	0	0	0.00	-	122	1,183,453	0.88	73.99	0	0	0.00	-	4	38,599	1.79	155.00
ソフト産業等立地促進資金融資	0	0	0.00	-	0	0	0.00	-	4	36,582	0.02	22.51	0	0	0.00	-	0	0	0.00	-
特別(構造転換支援資金)	0	0	0.00	-	0	0	0.00	-	68	1,791,706	1.34	72.63	0	0	0.00	-	6	103,612	4.82	110.96
特別(創業者支援資金)	8	37,000	1.13	58.17	61	373,800	1.29	104.44	462	2,217,576	1.66	90.66	0	0	0.00	0.00	3	13,410	0.62	48.75
特別(緊急経営支援)	0	0	0.00	-	0	0	0.00	-	4	41,590	0.03	95.88	0	0	0.00	-	0	0	0.00	-
環境資金	0	0	0.00	-	0	0	0.00	-	4	49,501	0.03	76.90	0	0	0.00	-	0	0	0.00	-
特別(特別目的資金)	0	0	0.00	-	0	0	0.00	-	3	10,528	0.00	22.73	0	0	0.00	-	1	30,107	1.40	-
緊急(平成12年10月地震災害復旧資金)	0	0	0.00	-	0	0	0.00	-	1	6,481	0.00	98.02	0	0	0.00	-	0	0	0.00	-
緊急(セーフティネット資金)	0	0	0.00	-	0	0	0.00	-	2	36,668	0.02	72.87	0	0	0.00	-	0	0	0.00	-
特別(長期経営安定緊急資金)	0	0	0.00	-	0	0	0.00	-	48	643,218	0.48	67.06	0	0	0.00	0.00	7	127,704	5.94	400.09
緊急(平成16年台風災害復旧資金)	0	0	0.00	-	0	0	0.00	-	1	13,719	0.01	98.02	0	0	0.00	-	0	0	0.00	-
緊急(平成18年7月豪雨災害復旧資金)	0	0	0.00	-	0	0	0.00	-	2	1,468	0.00	45.46	0	0	0.00	-	0	0	0.00	-
特別(再生支援資金)	0	0	0.00	-	0	0	0.00	-	1	3,841	0.00	99.43	0	0	0.00	-	0	0	0.00	-
特別(経営革新支援資金)	0	0	0.00	-	0	0	0.00	-	17	157,100	0.11	63.19	0	0	0.00	-	0	0	0.00	-
特別(人にやさしい環境整備支援資金)	0	0	0.00	-	0	0	0.00	-	2	6,240	0.00	70.65	0	0	0.00	-	0	0	0.00	-
特別(買物の場整備支援資金)	0	0	0.00	-	0	0	0.00	-	2	49,024	0.03	87.60	0	0	0.00	-	0	0	0.00	-
緊急(災害復旧資金)	0	0	0.00	-	0	0	0.00	-	0	0	0.00	-	0	0	0.00	-	0	0	0.00	-
一般(小規模企業特別資金)	1	4,500	0.13	36.00	4	19,700	0.06	37.95	136	243,395	0.18	67.09	0	0	0.00	0.00	0	0	0.00	0.00
緊急(資金繰り円滑化支援緊急資金)	0	0	0.00	-	0	0	0.00	-	1,554	8,939,064	6.70	62.03	2	26,865	37.72	31.66	25	404,919	18.85	101.20
特別(おもてなし処整備支援資金)	0	0	0.00	-	0	0	0.00	-	14	178,783	0.13	62.80	0	0	0.00	-	1	44,429	2.06	-
特別(収益体質強化資金)	1	20,000	0.61	-	8	164,800	0.57	151.19	88	1,674,531	1.25	87.88	0	0	0.00	-	2	10,761	0.50	-
緊急(資金繰り安定化対応資金)	0	0	0.00	-	0	0	0.00	-	1,399	15,857,463	11.88	65.47	1	5,316	7.46	8.20	15	151,290	7.04	75.64
経済変動(東北地方太平洋沖地震等)	0	0	0.00	-	0	0	0.00	-	4	59,832	0.04	69.91	0	0	0.00	-	1	13,858	0.64	-
経済変動(東日本大震災緊急対策資金)	0	0	0.00	-	0	0	0.00	-	26	340,508	0.25	61.51	0	0	0.00	-	1	41,856	1.94	-
特別(経営改善長期借換資金)	16	444,600	13.61	80.52	89	2,951,700	10.21	147.60	526	16,401,959	12.29	107.42	2	22,821	32.04	-	6	78,640	3.66	62.82
特別(経営力強化支援資金)	2	250,000	7.65	833.33	11	734,200	2.54	319.21	94	4,277,035	3.20	97.94	0	0	0.00	-	3	127,305	5.92	1777.17
緊急(平成25年豪雨災害対策特別資金)	0	0	0.00	-	0	0	0.00	-	2	19,256	0.01	41.30	0	0	0.00	-	1	22,018	1.02	-
特別(海外展開支援資金)	0	0	0.00	-	0	0	0.00	-	0	0	0.00	-	0	0	0.00	-	0	0	0.00	-
特別(消費税対策資金)	0	0	0.00	-	0	0	0.00	-	1	10,908	0.00	33.88	0	0	0.00	-	0	0	0.00	-
特別(経営安定化対策資金)	36	723,900	22.17	101.71	264	5,591,600	19.34	88.73	1,078	19,578,700	14.67	128.78	2	8,575	12.04	148.98	5	65,354	3.04	156.42
特別(経営改善サポート資金)	0	0	0.00	0.00	2	24,200	0.08	11.53	13	346,964	0.26	168.75	0	0	0.00	-	0	0	0.00	-
緊急(平成28年熊本地震緊急対策資金)	0	0	0.00	-	0	0	0.00	-	0	0	0.00	-	0	0	0.00	-	0	0	0.00	-
一般(一般資金)	1	1,400	0.04	-	13	240,600	0.83	-	13	232,974	0.17	-	0	0	0.00	-	0	0	0.00	-
県制度計	65	1,481,400	45.38	102.72	454	10,109,100	34.97	108.85	5,838	75,148,927	56.33	87.10	7	63,577	89.27	34.07	85	1,294,710	60.28	132.61
安来市中小企業特別融資	0	0	0.00	-	0	0	0.00	-	1	7,693	0.00	99.95	0	0	0.00	-	0	0	0.00	-
松江市テナント事業近代化資金融資	0	0	0.00	-	0	0	0.00	-	3	6,699	0.00	73.33	0	0	0.00	-	0	0	0.00	-
市町村制度計	0	0	0.00	-	0	0	0.00	-	4	14,392	0.01	85.50	0	0	0.00	-	0	0	0.00	-
合計	253	3,264,376	100.00	89.69	2,087	28,904,593	100.00	131.21	12,270	133,404,975	100.00	91.71	12	71,213	100.00	17.83	155	2,147,558	100.00	134.42

地区別保証状況 (平成29年11月)

(単位：千円・%)

地区	当月承諾				当期承諾				債務残高				当月代弁				当期待弁			
	件数	金額	構成比	前年比	件数	金額	構成比	前年比	件数	金額	構成比	前年比	件数	金額	構成比	前年比	件数	金額	構成比	前年比
松江市	74	1,030,376	31.56	160.36	625	8,913,386	30.83	158.37	3,642	38,422,824	28.80	91.33	0	0	0.00	0.00	56	1,183,332	55.10	252.78
浜田市	24	285,000	8.73	56.81	166	2,381,350	8.23	115.81	1,033	13,398,344	10.04	97.60	5	30,317	42.57	172.77	11	86,595	4.03	409.45
出雲市	55	827,900	25.36	105.23	434	6,484,760	22.43	134.48	2,772	31,557,505	23.65	88.91	6	36,702	51.53	563.55	40	372,905	17.36	190.27
益田市	32	302,200	9.25	61.77	209	2,710,790	9.37	113.40	1,123	11,670,453	8.74	97.08	0	0	0.00	0.00	4	45,456	2.11	60.46
大田市	10	114,200	3.49	58.32	83	1,208,350	4.18	108.97	626	7,450,449	5.58	88.33	0	0	0.00	0.00	5	25,703	1.19	33.33
安来市	9	124,000	3.79	70.17	95	1,091,300	3.77	100.61	570	5,597,477	4.19	90.27	0	0	0.00	-	0	0	0.00	0.00
江津市	6	128,500	3.93	74.27	60	990,000	3.42	88.72	428	4,606,688	3.45	80.72	0	0	0.00	0.00	22	264,249	12.30	73.47
雲南市	11	116,100	3.55	76.33	128	1,548,736	5.35	126.54	644	5,868,955	4.39	92.95	0	0	0.00	0.00	4	97,926	4.55	59.85
市計	221	2,928,276	89.70	93.92	1,800	25,328,672	87.62	130.36	10,838	118,572,695	88.88	91.23	11	67,019	94.10	17.02	142	2,076,166	96.67	141.29
奥出雲町	6	35,100	1.07	135.00	54	675,900	2.33	166.84	222	2,141,914	1.60	102.19	0	0	0.00	-	0	0	0.00	0.00
仁多郡計	6	35,100	1.07	135.00	54	675,900	2.33	166.84	222	2,141,914	1.60	102.19	0	0	0.00	-	0	0	0.00	0.00
飯南町	2	80,000	2.45	-	28	427,000	1.47	187.94	102	1,010,590	0.75	90.01	0	0	0.00	-	0	0	0.00	-
飯石郡計	2	80,000	2.45	-	28	427,000	1.47	187.94	102	1,010,590	0.75	90.01	0	0	0.00	-	0	0	0.00	-
川本町	1	3,000	0.09	8.57	9	70,500	0.24	63.34	59	370,303	0.27	78.30	0	0	0.00	-	0	0	0.00	0.00
美郷町	1	2,000	0.06	-	8	43,200	0.14	360.00	59	523,961	0.39	83.59	0	0	0.00	0.00	0	0	0.00	0.00
邑南町	2	5,500	0.16	-	29	398,400	1.37	144.60	132	1,451,178	1.08	81.08	1	4,195	5.89	-	1	4,195	0.19	-
邑智郡計	4	10,500	0.32	30.00	46	512,100	1.77	128.41	250	2,345,442	1.75	81.17	1	4,195	5.89	72.88	1	4,195	0.19	11.89
津和野町	7	42,800	1.31	79.25	43	532,260	1.84	381.54	192	1,980,536	1.48	99.23	0	0	0.00	-	5	15,568	0.72	-
吉賀町	6	51,200	1.56	182.85	34	433,100	1.49	105.73	123	1,439,485	1.07	109.31	0	0	0.00	-	0	0	0.00	0.00
鹿足郡計	13	94,000	2.87	114.63	77	965,360	3.33	175.80	315	3,420,020	2.56	103.24	0	0	0.00	-	5	15,568	0.72	1164.57
海士町	0	0	0.00	-	5	19,000	0.06	33.62	47	135,096	0.10	73.25	0	0	0.00	-	5	20,854	0.97	-
西ノ島町	0	0	0.00	0.00	6	164,240	0.56	778.38	49	541,571	0.40	101.92	0	0	0.00	-	0	0	0.00	-
知夫村	0	0	0.00	-	4	27,500	0.09	199.27	18	93,853	0.07	93.74	0	0	0.00	-	0	0	0.00	-
隠岐の島町	7	116,500	3.56	89.83	53	600,100	2.07	108.32	329	3,520,509	2.63	93.38	0	0	0.00	-	0	0	0.00	-
隠岐郡計	7	116,500	3.56	85.23	68	810,840	2.80	125.63	443	4,291,029	3.21	93.57	0	0	0.00	-	5	20,854	0.97	-
郡計	32	336,100	10.29	120.17	273	3,391,200	11.73	152.37	1,332	13,208,996	9.90	94.30	1	4,195	5.89	72.88	11	40,616	1.89	88.35
県外	0	0	0.00	0.00	14	184,721	0.63	49.36	100	1,623,284	1.21	108.93	0	0	0.00	-	2	30,776	1.43	37.44
合計	253	3,264,376	100.00	89.69	2,087	28,904,593	100.00	131.21	12,270	133,404,975	100.00	91.71	12	71,213	100.00	17.83	155	2,147,558	100.00	134.42

金融機関別保証状況 (平成29年11月)

(単位：千円・%)

金融機関	当月承諾				当期承諾				債務残高				当月代弁				当期代弁			
	件数	金額	構成比	前年比	件数	金額	構成比	前年比	件数	金額	構成比	前年比	件数	金額	構成比	前年比	件数	金額	構成比	前年比
みずほ銀行	0	0	0.00	-	0	0	0.00	0.00	20	503,377	0.37	82.35	0	0	0.00	-	0	0	0.00	-
三菱東京UFJ銀行	0	0	0.00	-	1	15,000	0.05	-	14	164,373	0.12	52.34	0	0	0.00	-	0	0	0.00	-
りそな銀行	0	0	0.00	-	0	0	0.00	-	7	184,067	0.13	91.58	0	0	0.00	-	0	0	0.00	-
都市銀行計	0	0	0.00	-	1	15,000	0.05	150.00	41	851,817	0.63	75.63	0	0	0.00	-	0	0	0.00	-
鳥取銀行	15	141,100	4.32	48.79	77	1,147,220	3.96	172.70	308	4,019,354	3.01	93.92	1	833	1.16	-	6	77,536	3.61	157.78
山陰合同銀行	94	1,543,000	47.26	96.78	846	14,148,476	48.94	135.73	5,186	65,118,648	48.81	91.59	4	33,314	46.78	22.17	69	848,662	39.51	129.85
中国銀行	0	0	0.00	-	0	0	0.00	-	1	16,000	0.01	37.90	0	0	0.00	-	0	0	0.00	-
広島銀行	0	0	0.00	-	2	40,000	0.13	-	14	77,620	0.05	29.87	0	0	0.00	-	0	0	0.00	-
山口銀行	3	11,500	0.35	26.74	21	423,000	1.46	104.72	98	1,667,105	1.24	103.10	0	0	0.00	-	0	0	0.00	-
地方銀行計	112	1,695,600	51.94	88.01	946	15,758,696	54.51	137.12	5,607	70,898,727	53.14	91.72	5	34,147	47.94	22.72	75	926,198	43.12	131.80
商工組合中央金庫	1	1,600	0.04	1.70	30	704,500	2.43	60.15	251	3,915,663	2.93	97.04	0	0	0.00	-	10	335,401	15.61	408.02
政府系金融機関計	1	1,600	0.04	1.70	30	704,500	2.43	60.15	251	3,915,663	2.93	97.04	0	0	0.00	-	10	335,401	15.61	408.02
島根銀行	22	208,000	6.37	61.63	226	2,085,550	7.21	124.25	1,591	12,942,560	9.70	85.97	1	1,832	2.57	20.40	13	176,276	8.20	148.37
第二地方銀行計	22	208,000	6.37	61.63	226	2,085,550	7.21	124.25	1,591	12,942,560	9.70	85.97	1	1,832	2.57	20.40	13	176,276	8.20	148.37
米子信用金庫	10	59,500	1.82	62.06	102	1,352,600	4.67	171.23	488	4,754,816	3.56	99.10	0	0	0.00	-	7	272,223	12.67	1836.77
しまね信用金庫	19	172,276	5.27	106.14	206	2,008,957	6.95	163.01	902	6,947,426	5.20	100.30	0	0	0.00	0.00	6	46,001	2.14	59.67
日本海信用金庫	25	308,300	9.44	67.90	161	1,884,550	6.51	97.33	849	9,123,129	6.83	96.56	2	21,008	29.50	10.80	15	224,697	10.46	95.96
島根中央信用金庫	26	515,100	15.77	159.62	234	3,128,200	10.82	128.08	1,659	17,073,300	12.79	86.16	2	6,750	9.47	44.35	18	110,414	5.14	32.87
西中国信用金庫	19	138,000	4.22	89.03	100	1,272,350	4.40	193.69	327	3,493,045	2.61	107.80	0	0	0.00	-	5	15,568	0.72	465.74
信用金庫計	99	1,193,176	36.55	100.27	803	9,646,657	33.37	136.68	4,225	41,391,716	31.02	93.58	4	27,758	38.97	12.76	51	668,903	31.14	100.54
島根益田信用組合	16	154,200	4.72	205.32	77	681,790	2.35	122.49	502	3,108,076	2.32	92.64	2	7,477	10.49	96.93	6	40,780	1.89	298.65
信用組合計	16	154,200	4.72	205.32	77	681,790	2.35	122.49	502	3,108,076	2.32	92.64	2	7,477	10.49	96.93	6	40,780	1.89	298.65
島根県農業協同組合	3	11,800	0.36	69.82	4	12,400	0.04	19.65	53	296,416	0.22	80.69	0	0	0.00	0.00	0	0	0.00	0.00
農業協同組合計	3	11,800	0.36	69.82	4	12,400	0.04	19.65	53	296,416	0.22	80.69	0	0	0.00	0.00	0	0	0.00	0.00
合計	253	3,264,376	100.00	89.69	2,087	28,904,593	100.00	131.21	12,270	133,404,975	100.00	91.71	12	71,213	100.00	17.83	155	2,147,558	100.00	134.42

業種別保証状況 (平成29年11月)

(単位: 千円・%)

業種	当月承諾				当期承諾				債務残高				当月代弁				当期代弁			
	件数	金額	構成比	前年比	件数	金額	構成比	前年比	件数	金額	構成比	前年比	件数	金額	構成比	前年比	件数	金額	構成比	前年比
食料品工業	7	50,200	1.53	18.26	68	1,342,400	4.64	119.02	391	6,880,241	5.15	90.29	0	0	0.00	-	14	271,411	12.63	1325.18
繊維品工業	3	71,600	2.19	188.42	20	373,800	1.29	75.94	121	1,612,120	1.20	88.97	0	0	0.00	-	8	88,727	4.13	-
木材・木製品工業	0	0	0.00	0.00	14	334,000	1.15	128.26	99	1,567,593	1.17	94.93	0	0	0.00	-	0	0	0.00	0.00
家具・建具工業	2	17,000	0.52	283.33	19	140,600	0.48	172.72	101	637,748	0.47	96.26	0	0	0.00	-	0	0	0.00	-
紙工業	0	0	0.00	-	7	62,500	0.21	2976.19	18	166,638	0.12	76.87	0	0	0.00	-	0	0	0.00	-
印刷・製本業	3	11,500	0.35	79.86	10	171,500	0.59	57.47	78	1,334,153	1.00	80.22	0	0	0.00	-	0	0	0.00	-
化学工業	0	0	0.00	-	0	0	0.00	-	2	21,685	0.01	78.45	0	0	0.00	-	0	0	0.00	-
石油・石炭製品工業	0	0	0.00	-	0	0	0.00	0.00	5	91,972	0.06	59.87	0	0	0.00	-	0	0	0.00	-
ゴム・プラスチック工業	0	0	0.00	-	4	92,000	0.31	67.20	27	644,219	0.48	85.64	0	0	0.00	-	0	0	0.00	-
皮革工業	0	0	0.00	-	0	0	0.00	-	1	32,534	0.02	86.39	0	0	0.00	-	0	0	0.00	-
窯業	2	8,000	0.24	9.14	14	253,500	0.87	61.09	88	1,682,791	1.26	88.74	0	0	0.00	-	0	0	0.00	-
機械工業	0	0	0.00	0.00	33	839,500	2.90	162.58	183	3,053,331	2.28	93.74	0	0	0.00	-	0	0	0.00	0.00
電気機器工業	0	0	0.00	0.00	13	255,026	0.88	134.22	75	1,481,736	1.11	91.41	0	0	0.00	-	4	97,926	4.55	294.26
車両工業	0	0	0.00	0.00	1	5,000	0.01	7.14	43	604,674	0.45	73.00	0	0	0.00	-	0	0	0.00	-
船舶工業	0	0	0.00	0.00	1	5,000	0.01	5.61	29	347,128	0.26	102.26	0	0	0.00	-	0	0	0.00	-
金属工業	3	25,600	0.78	77.57	25	306,200	1.05	99.57	134	2,101,689	1.57	90.53	4	9,114	12.79	-	4	9,114	0.42	1807.28
その他の工業	10	100,600	3.08	107.47	66	615,150	2.12	94.27	389	2,943,685	2.20	96.03	0	0	0.00	0.00	0	0	0.00	0.00
製造業計	30	284,500	8.71	33.65	295	4,796,176	16.59	102.27	1,784	25,203,938	18.89	90.25	4	9,114	12.79	118.16	30	467,178	21.75	169.48
農林漁業	2	21,000	0.64	-	8	52,600	0.18	172.45	44	194,418	0.14	104.76	0	0	0.00	-	0	0	0.00	-
鉱業	0	0	0.00	0.00	5	141,000	0.48	64.97	39	696,092	0.52	87.26	0	0	0.00	-	0	0	0.00	-
建設業	72	1,164,276	35.66	114.86	540	7,631,236	26.40	125.16	3,013	32,510,872	24.37	92.59	0	0	0.00	0.00	28	455,522	21.21	212.83
卸売業	20	298,000	9.12	86.70	182	3,708,021	12.82	165.15	1,028	14,979,167	11.22	91.44	0	0	0.00	-	24	526,542	24.51	252.62
小売業(飲食店を除く)	40	526,800	16.13	100.19	440	5,792,730	20.04	155.45	2,371	23,935,237	17.94	94.47	1	25,033	35.15	7.17	18	106,809	4.97	13.66
飲食店	25	133,800	4.09	55.45	162	1,131,750	3.91	107.82	1,135	7,073,303	5.30	92.23	4	9,865	13.85	109.39	27	107,681	5.01	267.99
運送・倉庫業	12	203,600	6.23	92.16	68	1,102,000	3.81	109.93	456	5,659,588	4.24	89.11	3	27,201	38.19	-	4	31,325	1.45	2343.36
サービス業	45	537,600	16.46	190.57	328	3,414,300	11.81	138.31	2,044	18,581,633	13.92	87.95	0	0	0.00	0.00	24	452,501	21.07	866.69
不動産業	6	44,800	1.37	39.22	45	936,880	3.24	211.25	265	3,183,969	2.38	97.60	0	0	0.00	-	0	0	0.00	0.00
その他の産業	1	50,000	1.53	285.71	14	197,900	0.68	333.38	91	1,386,757	1.03	105.60	0	0	0.00	-	0	0	0.00	-
非製造業計	223	2,979,876	91.28	106.65	1,792	24,108,417	83.40	139.03	10,486	108,201,037	81.10	92.06	8	62,099	87.20	15.85	125	1,680,381	78.24	127.11
合計	253	3,264,376	100.00	89.69	2,087	28,904,593	100.00	131.21	12,270	133,404,975	100.00	91.71	12	71,213	100.00	17.83	155	2,147,558	100.00	134.42

本支店別保証状況 (平成29年11月)

(単位：千円・%)

本支店	当月承諾				当期承諾				債務残高				当月代弁				当期代弁			
	件数	金額	構成比	前年比	件数	金額	構成比	前年比	件数	金額	構成比	前年比	件数	金額	構成比	前年比	件数	金額	構成比	前年比
本店	109	1,502,076	46.01	123.61	1,008	13,631,183	47.15	146.42	5,690	58,180,314	43.61	92.42	0	0	0.00	0.00	68	1,338,459	62.32	178.53
出雲支店	65	942,100	28.86	90.28	517	7,693,110	26.61	127.68	3,405	39,234,882	29.41	88.28	6	36,702	51.53	148.36	44	393,038	18.30	110.62
浜田支店	34	424,000	12.98	59.75	273	3,889,450	13.45	107.41	1,716	20,482,102	15.35	91.16	6	34,511	48.46	9.75	34	355,038	16.53	85.33
益田支店	45	396,200	12.13	59.02	289	3,690,850	12.76	120.09	1,459	15,507,677	11.62	99.40	0	0	0.00	0.00	9	61,024	2.84	79.74
合計	253	3,264,376	100.00	89.69	2,087	28,904,593	100.00	131.21	12,270	133,404,975	100.00	91.71	12	71,213	100.00	17.83	155	2,147,558	100.00	134.42

承諾額別保証状況 (平成29年11月)

(単位：千円・%)

承諾額	当月承諾				当期承諾			
	件数	金額	構成比	前年比	件数	金額	構成比	前年比
100万円以下	8	7,300	0.22	56.67	126	110,940	0.38	96.47
200万円以下	26	47,100	1.44	94.20	201	361,920	1.25	107.50
300万円以下	31	87,400	2.67	98.45	205	578,900	2.00	89.54
400万円以下	14	52,900	1.62	132.25	107	405,530	1.40	100.33
500万円以下	36	176,476	5.40	96.91	261	1,288,676	4.45	108.24
1,000万円以下	61	513,600	15.73	93.21	465	3,919,200	13.55	110.04
1,500万円以下	17	227,600	6.97	88.26	152	2,040,221	7.05	138.07
2,000万円以下	22	420,500	12.88	113.80	160	3,068,600	10.61	111.20
3,000万円以下	17	474,500	14.53	88.19	210	5,768,292	19.95	178.45
5,000万円以下	13	567,000	17.36	82.38	135	5,906,888	20.43	117.98
6,000万円以下	4	240,000	7.35	216.00	19	1,107,000	3.82	136.98
7,000万円以下	0	0	0.00	0.00	6	414,000	1.43	68.65
8,000万円以下	2	160,000	4.90	40.00	23	1,823,226	6.30	166.35
1億円以下	0	0	0.00	0.00	6	546,200	1.88	139.33
1億2,000万円以下	1	120,000	3.67	100.00	4	454,000	1.57	189.16
1億5,000万円以下	0	0	0.00	-	3	410,000	1.41	-
2億円以下	1	170,000	5.20	-	4	701,000	2.42	438.12
2億円超	0	0	0.00	-	0	0	0.00	-
合計	253	3,264,376	100.00	89.69	2,087	28,904,593	100.00	131.21

保証期間別保証状況 (平成29年11月)

(単位：千円・%)

保証期間	当月承諾				当期承諾			
	件数	金額	構成比	前年比	件数	金額	構成比	前年比
3ヵ月以内	1	5,000	0.15	125.00	21	220,080	0.76	137.37
6ヶ月以内	5	18,500	0.56	25.34	23	158,800	0.54	45.56
1ヵ年以内	5	159,000	4.87	68.12	65	1,756,900	6.07	124.66
2ヵ年以内	82	947,500	29.02	69.95	784	10,756,300	37.21	160.56
3ヵ年以内	28	256,300	7.85	2703.58	225	2,439,760	8.44	2363.42
4ヵ年以内	3	4,200	0.12	87.50	23	74,400	0.25	63.52
5ヵ年以内	15	45,600	1.39	19.15	186	916,880	3.17	62.49
7ヵ年以内	56	327,576	10.03	127.06	339	2,551,616	8.82	96.79
10ヵ年以内	46	1,092,600	33.47	135.98	343	7,363,110	25.47	100.96
10ヵ年超	12	408,100	12.50	61.75	78	2,666,747	9.22	148.53
合計	253	3,264,376	100.00	89.69	2,087	28,904,593	100.00	131.21

資金使途別保証状況 (平成29年11月)

(単位：千円・%)

資金使途	当月承諾				当期承諾			
	件数	金額	構成比	前年比	件数	金額	構成比	前年比
運転	132	1,879,900	57.58	95.36	1,028	14,902,137	51.55	119.72
設備	7	107,500	3.29	204.76	72	724,200	2.50	96.26
運転・設備	114	1,276,976	39.11	79.04	987	13,278,256	45.93	150.38
合計	253	3,264,376	100.00	89.69	2,087	28,904,593	100.00	131.21

新規・継続別保証状況 (平成29年11月)

(単位：千円・%)

新規・継続	当月承諾				当期承諾			
	件数	金額	構成比	前年比	件数	金額	構成比	前年比
新規	31	174,500	5.34	141.63	243	1,354,610	4.68	119.27
継続	222	3,089,876	94.65	87.87	1,844	27,549,983	95.31	131.86
合計	253	3,264,376	100.00	89.69	2,087	28,904,593	100.00	131.21

島根県中小企業制度融資

小規模企業育成資金及び小規模企業特別資金 地区別保証状況

(平成29年11月)

(単位:千円・%)

名称	当月融資実行			当期融資実行			融資残高		
	件数	金額	構成比	件数	金額	構成比	件数	金額	構成比
松江市	0	0	0.00	1	2,000	7.09	21	30,923	7.74
浜田市	0	0	0.00	0	0	0.00	35	62,281	15.60
出雲市	0	0	0.00	2	10,500	37.23	21	54,643	13.69
益田市	1	4,500	100.00	1	4,500	15.95	36	77,556	19.43
大田市	0	0	0.00	0	0	0.00	8	56,182	14.07
安来市	0	0	0.00	0	0	0.00	5	11,189	2.80
江津市	0	0	0.00	1	6,200	21.98	14	36,458	9.13
雲南市	0	0	0.00	0	0	0.00	10	9,293	2.32
市計	1	4,500	100.00	5	23,200	82.26	150	338,524	84.82
奥出雲町	0	0	0.00	0	0	0.00	2	2,742	0.68
仁多郡	0	0	0.00	0	0	0.00	2	2,742	0.68
飯南町	0	0	0.00	0	0	0.00	2	3,390	0.84
飯石郡	0	0	0.00	0	0	0.00	2	3,390	0.84
川本町	0	0	0.00	0	0	0.00	6	8,962	2.24
美郷町	0	0	0.00	0	0	0.00	0	0	0.00
邑南町	0	0	0.00	0	0	0.00	7	8,632	2.16
邑智郡	0	0	0.00	0	0	0.00	13	17,594	4.40
津和野町	0	0	0.00	0	0	0.00	8	14,566	3.64
吉賀町	0	0	0.00	0	0	0.00	4	4,158	1.04
鹿足郡	0	0	0.00	0	0	0.00	12	18,723	4.69
海士町	0	0	0.00	0	0	0.00	0	0	0.00
西ノ島町	0	0	0.00	0	0	0.00	0	0	0.00
知夫村	0	0	0.00	0	0	0.00	0	0	0.00
隠岐の島町	0	0	0.00	1	5,000	17.73	5	18,099	4.53
隠岐郡	0	0	0.00	1	5,000	17.73	5	18,099	4.53
郡計	0	0	0.00	1	5,000	17.73	34	60,548	15.17
合計	1	4,500	100.00	6	28,200	100.00	184	399,072	100.00