

10月の業務概況

保証承諾 3,047百万円(前年同月比122.9%)

代位弁済 344百万円(前年同月比407.4%)

<保証承諾>

10月の保証承諾は、211件3,047百万円（前年同月比122.9%）となり、前年を上回りました。

保証制度別では、協会一般保証が前年同月比113.8%、県制度保証が同136.4%となりました。

業種別では、製造業が前年同月比44.3%、非製造業が同152.0%となりました。上位3業種は、卸売業（構成比30.3%）、建設業（同20.0%）、小売業（同13.7%）となりました。

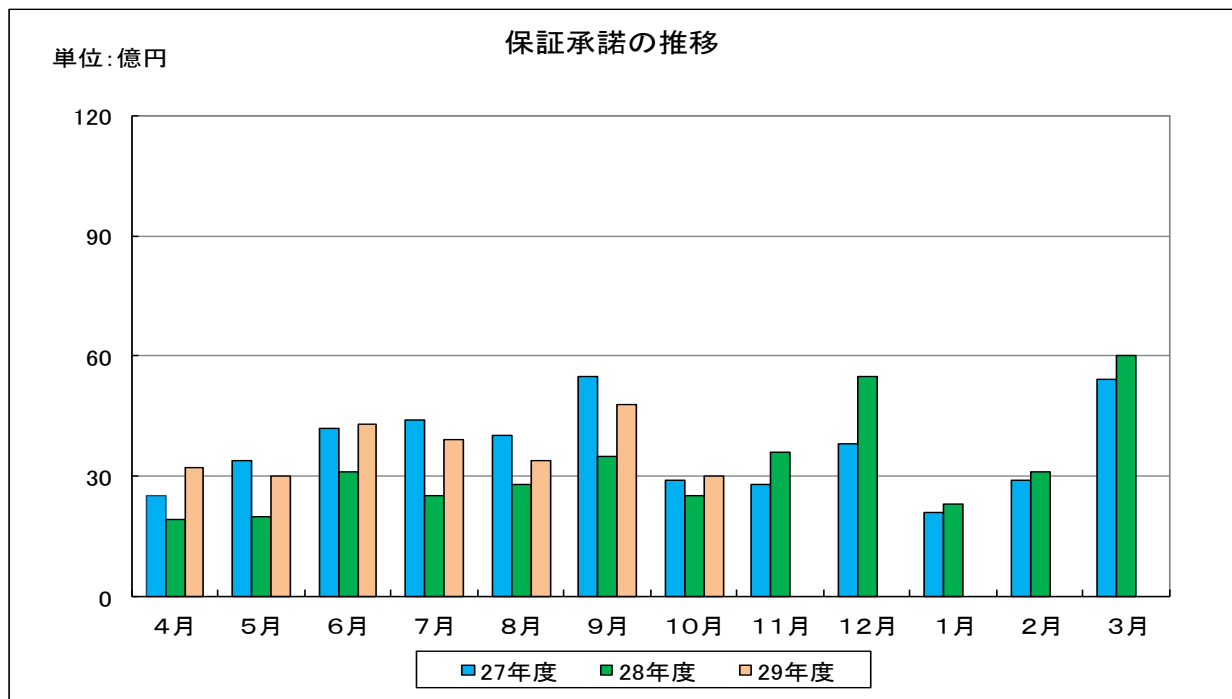

<保証債務残高>

10月末の保証債務残高は、
12,358件、134,546百万円（前年同月比、件数93.2%、金額91.8%）となりました。

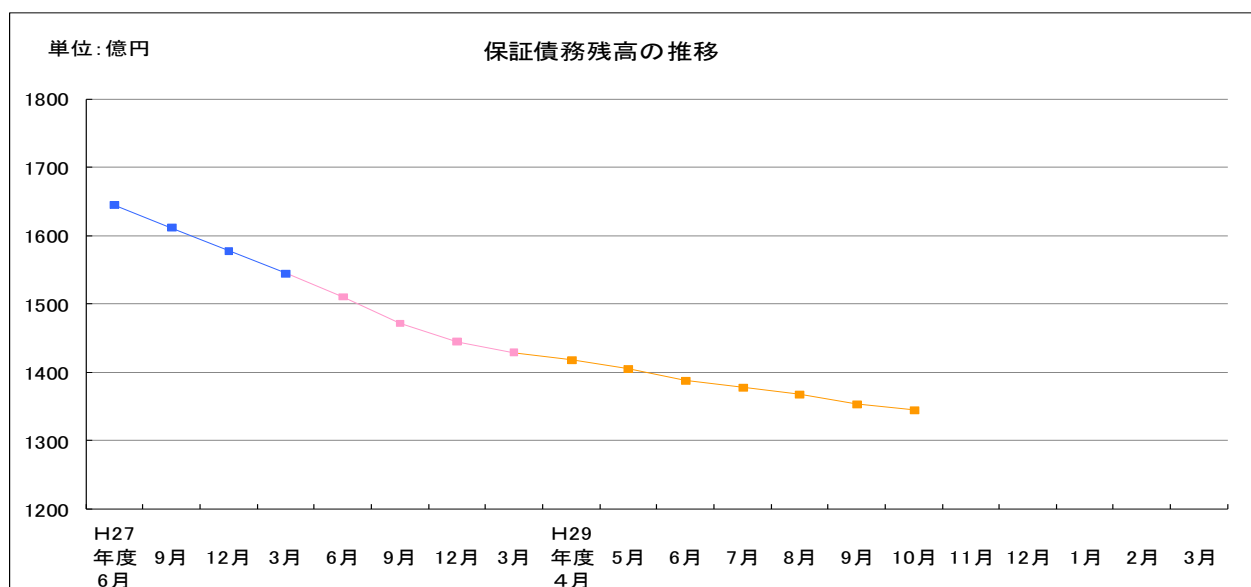

<代位弁済>

10月の代位弁済は、23件、344百万円（前年同月比407.4%）となりました。
業種別では、食料品工業227百万円（構成比66.0%）、サービス業49百万円
（構成比14.3%）、卸売業45百万円（構成比13.1%）と、
この3業種で全体の93%となりました。

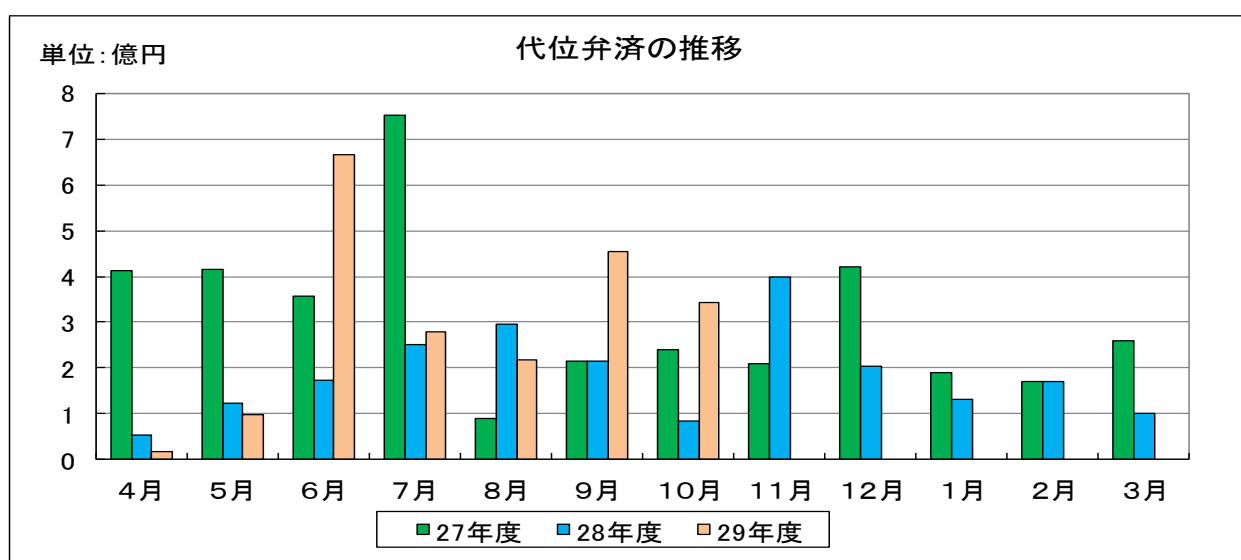

事業概況

(平成29年10月)

(単位:千円)

当月中					当月末				
件数	金額	前年比			件数	金額	前年比		
		件数	金額				件数	金額	
				申込	期首繰越	22	623,800	100.00	224.79
218	3,357,500	99.54	119.47		当期中	1,838	25,890,147	114.44	138.74
0	0	-	-	拒絶	0	0	-	-	
0	0	-	-	申込取消	12	290,500	109.09	172.91	
	10,000		-	査定減額		21,230		202.19	
				調査中	14	562,000	73.68	152.06	
				承諾	期首繰越	13,002	144,709,972	94.82	92.29
211	3,047,000	101.93	122.88		当期中	1,834	25,640,217	114.76	139.42
0	0	0.00	0.00	保証後取消	9	189,800	81.81	202.56	
321	4,615,193	112.63	117.89	償還	2,246	32,368,391	120.10	122.82	
23	342,376	209.09	406.64	代位弁済(元金)	143	2,068,539	126.54	173.29	
				貸付報告未着	80	1,177,150	131.14	126.27	
				保証債務残高	12,358	134,546,309	93.23	91.77	
				代位弁済	期首繰越	180	567,102	47.61	48.79
23	342,376	209.09	406.64		元金	143	2,068,539	126.54	173.29
	1,585		691.23		当期中 利息		7,806		171.58
23	343,961	209.09	407.41	計	143	2,076,345	126.54	173.28	
0	22,683	0.00	46.06	回収	11	145,206	122.22	153.21	
0	0	-	-	償却	0	199,241	-	-	
				求償権残高	312	2,299,001	64.73	101.47	

制度別保証状況 (平成29年10月)

(単位：千円・%)

制度	当月承諾				当期承諾				債務残高				当月代弁				当期代弁			
	件数	金額	構成比	前年比	件数	金額	構成比	前年比	件数	金額	構成比	前年比	件数	金額	構成比	前年比	件数	金額	構成比	前年比
普通保証	5	266,000	8.72	169.46	48	1,522,260	5.93	169.50	420	9,414,225	6.99	98.35	0	0	0.00	-	3	19,443	0.93	50.49
根保証	0	0	0.00	-	1	30,000	0.11	120.00	1	30,000	0.02	120.00	0	0	0.00	-	0	0	0.00	-
先行特別預託融資保証	0	0	0.00	-	0	0	0.00	0.00	4	198,177	0.14	68.19	0	0	0.00	-	0	0	0.00	-
長期経営資金保証	0	0	0.00	-	0	0	0.00	-	7	340,322	0.25	65.77	0	0	0.00	-	0	0	0.00	-
超先行特別預託融資保証	0	0	0.00	-	0	0	0.00	-	0	0	0.00	-	0	0	0.00	-	0	0	0.00	-
島中事業者ローン「スーパー1000」	0	0	0.00	-	0	0	0.00	-	0	0	0.00	-	0	0	0.00	-	0	0	0.00	-
日信事業者ローン「プラス2000」	0	0	0.00	-	0	0	0.00	-	0	0	0.00	-	0	0	0.00	-	0	0	0.00	-
とりぎんふるさと振興ローン	0	0	0.00	-	0	0	0.00	-	0	0	0.00	-	0	0	0.00	-	0	0	0.00	-
ごうぎん事業基盤強化資金融資	0	0	0.00	-	0	0	0.00	-	0	0	0.00	0.00	0	0	0.00	-	0	0	0.00	-
商工貯蓄共済ビジネスカードローン	0	0	0.00	-	0	0	0.00	-	0	0	0.00	-	0	0	0.00	-	0	0	0.00	-
無担保追認保証制度	0	0	0.00	-	0	0	0.00	-	1	4,854	0.00	76.41	0	0	0.00	-	0	0	0.00	-
特別小口保証制度	0	0	0.00	-	0	0	0.00	-	0	0	0.00	-	0	0	0.00	-	0	0	0.00	-
長期安定保証	0	0	0.00	-	0	0	0.00	-	4	99,752	0.07	95.58	0	0	0.00	-	0	0	0.00	-
風俗営業飲食業保証	0	0	0.00	-	0	0	0.00	-	0	0	0.00	-	0	0	0.00	-	0	0	0.00	-
金融環境変化対応資金保証	0	0	0.00	-	0	0	0.00	-	2	29,887	0.02	74.37	0	0	0.00	-	0	0	0.00	-
中堅企業特別保証制度	0	0	0.00	-	0	0	0.00	-	0	0	0.00	-	0	0	0.00	-	0	0	0.00	-
とりぎん期日一括返済型証書貸付保証	0	0	0.00	-	0	0	0.00	-	0	0	0.00	-	0	0	0.00	-	0	0	0.00	-
アップ500小企業追認保証	0	0	0.00	-	0	0	0.00	-	13	19,947	0.01	63.57	0	0	0.00	-	0	0	0.00	0.00
しまぎんアシストローン	0	0	0.00	-	0	0	0.00	-	0	0	0.00	-	0	0	0.00	-	0	0	0.00	-
特定社債保証	0	0	0.00	-	2	80,000	0.31	100.00	25	1,157,600	0.86	109.62	0	0	0.00	-	0	0	0.00	-
無担保当座貸越根保証エール21	0	0	0.00	-	0	0	0.00	-	0	0	0.00	-	0	0	0.00	-	0	0	0.00	-
しまぎんビジネスローンサポート	0	0	0.00	-	0	0	0.00	-	6	22,138	0.01	74.07	0	0	0.00	-	0	0	0.00	0.00
ごうぎんビジネスquickローン	0	0	0.00	0.00	0	0	0.00	0.00	17	77,245	0.05	61.79	1	3,795	1.10	-	2	5,201	0.25	-
企業フォローアップ(企業再生)保証	0	0	0.00	-	0	0	0.00	-	6	269,191	0.20	59.73	0	0	0.00	-	2	122,897	5.91	-
「活力II」ビジネスチャンス	0	0	0.00	-	0	0	0.00	-	1	135	0.00	20.00	0	0	0.00	-	0	0	0.00	-
下請振興関連保証	0	0	0.00	-	0	0	0.00	-	0	0	0.00	-	0	0	0.00	-	0	0	0.00	-
商工貯蓄共済ビジネスローン	0	0	0.00	-	0	0	0.00	-	0	0	0.00	-	0	0	0.00	-	0	0	0.00	-
当座貸越(貸付専用型)根保証	1	5,000	0.16	50.00	12	177,000	0.69	100.00	68	1,188,486	0.88	65.40	0	0	0.00	-	3	95,464	4.59	386.02
事業者カードローン当座貸越根保証	23	106,000	3.47	113.97	142	591,800	2.30	84.06	505	2,269,956	1.68	85.15	1	5,073	1.47	-	5	19,282	0.92	240.60
島中ビジネスローンタイムリー	0	0	0.00	-	0	0	0.00	0.00	2	7,544	0.00	63.28	0	0	0.00	-	0	0	0.00	-
アドバンス3000保証制度	3	39,000	1.27	111.42	24	320,800	1.25	160.15	23	298,486	0.22	126.29	0	0	0.00	-	1	17,642	0.84	-
米子信金経営革新サポートローン	0	0	0.00	-	0	0	0.00	-	0	0	0.00	-	0	0	0.00	-	0	0	0.00	-
サポートプラン保証制度(ゆとり)	0	0	0.00	-	0	0	0.00	-	44	1,217,104	0.90	66.67	0	0	0.00	-	3	43,601	2.09	39.28
日本海信金ビジネスローンインパクト	0	0	0.00	-	1	7,000	0.02	-	2	16,499	0.01	104.25	0	0	0.00	-	0	0	0.00	-
しまね信金ビジネスローンスイフト	0	0	0.00	-	0	0	0.00	-	4	17,658	0.01	69.10	0	0	0.00	-	0	0	0.00	-
無担保・無保証人当座貸越根保証プレミア	28	496,000	16.27	120.68	224	4,790,000	18.68	214.70	564	11,773,005	8.75	137.19	0	0	0.00	-	0	0	0.00	-
無担保当座貸越根保証リード5000	37	396,000	12.99	104.76	314	4,623,500	18.03	183.21	805	11,883,866	8.83	89.51	1	50,208	14.59	-	3	79,752	3.84	221.66
ごうぎんニュービッグローン	0	0	0.00	-	0	0	0.00	-	2	13,452	0.00	90.13	0	0	0.00	-	0	0	0.00	-
にししんビジネスローンワーク	0	0	0.00	-	0	0	0.00	-	1	2,651	0.00	98.44	0	0	0.00	-	0	0	0.00	-
流動資産担保融資保証	3	41,600	1.36	74.28	19	555,200	2.16	91.72	39	933,231	0.69	94.66	0	0	0.00	-	1	7,909	0.38	99.70
事業再生円滑化関連保証	0	0	0.00	-	0	0	0.00	-	0	0	0.00	-	0	0	0.00	-	0	0	0.00	-
事業再生保証	0	0	0.00	-	0	0	0.00	-	0	0	0.00	-	0	0	0.00	-	0	0	0.00	-
特定信用状関連保証	0	0	0.00	-	0	0	0.00	-	0	0	0.00	-	0	0	0.00	-	0	0	0.00	-
小口零細企業保証制度	0	0	0.00	-	0	0	0.00	-	26	47,919	0.03	67.24	0	0	0.00	-	1	899	0.04	44.38
サポートプラン保証制度II(ゆとりII)	0	0	0.00	-	0	0	0.00	-	47	1,158,625	0.86	62.72	0	0	0.00	-	1	90,181	4.34	244.62
農商工等連携事業関連保証	0	0	0.00	-	0	0	0.00	-	0	0	0.00	-	0	0	0.00	-	0	0	0.00	-
一括支払契約保証	0	0	0.00	-	0	0	0.00	-	0	0	0.00	-	0	0	0.00	-	0	0	0.00	-
経営承継関連保証	0	0	0.00	-	0	0	0.00	-	0	0	0.00	-	0	0	0.00	-	0	0	0.00	-
景気対応緊急保証制度	0	0	0.00	-	0	0	0.00	-	164	2,538,897	1.88	63.41	2	54,802	15.93	-	4	104,298	5.02	144.84
予約保証制度	0	0	0.00	-	0	0	0.00	-	4	18,741	0.01	90.86	0	0	0.00	-	0	0	0.00	-
東日本大震災復興緊急保証	0	0	0.00	-	0	0	0.00	-	1	880	0.00	37.93	0	0	0.00	-	0	0	0.00	-
小口追認保証制度かなえ	23	68,600	2.25	52.30	211	813,960	3.17	62.31	2,322	5,292,790	3.93	75.98	5	8,897	2.58	141.09	24	61,487	2.96	105.65
経営力強化保証	0	0	0.00	-	1	13,600	0.05	-	3	19,834	0.01	116.38	0	0	0.00	-	0	0	0.00	-
完全無担保無保証人創業者支援保証あゆみ	0	0	0.00	-	0	0	0.00	-	17	21,944	0.01	61.50	0	0	0.00	-	0	0	0.00	-
経営者保証ガイドライン対応保証	0	0	0.00	-	0	0	0.00	-	0	0	0.00	-	0	0	0.00	-	0	0	0.00	-
事業再生計画実施関連保証	0	0	0.00	-	2	92,147	0.35	474.98	51	1,580,326	1.17	107.14	0	0	0.00	-	0	0	0.00	-
金融機関提携創業者支援保証「縁」	0	0	0.00	-	0	0	0.00	0.00	270	951,186	0.70	78.04	0	0	0.00	-	3	15,242	0.73	182.41
商工組合中央金庫提携保証「翔」	0	0	0.00	0.00	5	194,400	0.75	153.79	36	615,398	0.45	111.80	0	0	0.00	-	3	145,469	7.00	-
ごうぎん地域経済活性化支援ファンド	0	0	0.00	0.00	1	28,000	0.10	17.17	18	324,159	0.24	136.31	0	0	0.00	-	0	0	0.00	-
条件変更改善型借換保証	0	0	0.00	-	0	0	0.00	-	0	0	0.00	-	0	0	0.00	-	0	0	0.00	-
小口零細企業保証(グロース)	32	122,500	4.02	79.58	276	956,150	3.72	71.56	761	2,550,937	1.89	204.47	1	3,171	0.92	-	6	16,446	0.79	-
小規模事業者支援保証制度「フォーカス」	9	151,100	4.95	-	162	2,216,700	8.64	-	158	2,163,400	1.60	-	0	0	0.00	-	0	0	0.00	-
協会制度計	164	1,691,800	55.52	113.81	1,445	17,012,517	66.35	161.33	6,444	58,570,447	43.53	98.57	11	125,946	36.61	1997.32	65	845,212	40.70	206.90
一般(小規模企業育成)	0	0	0.00	-	2	8,500	0.03	65.89	49	157,749	0.11	73.20	1	649	0.18	-	3	7,359	0.35	55.44

制度別保証状況 (平成29年10月)

(単位: 千円・%)

制度	当月承諾				当期承諾				債務残高				当月代弁				当期代弁			
	件数	金額	構成比	前年比	件数	金額	構成比	前年比	件数	金額	構成比	前年比	件数	金額	構成比	前年比	件数	金額	構成比	前年比
一般(設備資金)	0	0	0.00	-	0	0	0.00	0.00	104	606,828	0.45	62.01	0	0	0.00	-	1	13,490	0.64	203.39
一般(運転資金)	0	0	0.00	-	0	0	0.00	-	124	1,205,267	0.89	74.55	1	16,050	4.66	-	4	38,599	1.85	155.00
ソフト産業等立地促進資金融資	0	0	0.00	-	0	0	0.00	-	4	36,984	0.02	22.39	0	0	0.00	-	0	0	0.00	-
特別(構造転換支援資金)	0	0	0.00	-	0	0	0.00	-	70	1,810,860	1.34	71.23	0	0	0.00	0.00	6	103,612	4.99	110.96
特別(創業者支援資金)	4	12,500	0.41	19.77	53	336,800	1.31	114.44	467	2,239,002	1.66	93.39	1	1,751	0.50	-	3	13,410	0.64	49.40
特別(緊急経営支援)	0	0	0.00	-	0	0	0.00	-	4	41,714	0.03	95.90	0	0	0.00	-	0	0	0.00	-
環境資金	0	0	0.00	-	0	0	0.00	-	4	49,680	0.03	76.64	0	0	0.00	-	0	0	0.00	-
特別(特別目的資金)	0	0	0.00	-	0	0	0.00	-	3	11,010	0.00	23.52	1	30,107	8.75	-	1	30,107	1.44	-
緊急(平成12年10月地震災害復旧資金)	0	0	0.00	-	0	0	0.00	-	1	6,488	0.00	97.88	0	0	0.00	-	0	0	0.00	-
緊急(セーフティネット資金)	0	0	0.00	-	0	0	0.00	-	2	36,741	0.02	72.41	0	0	0.00	-	0	0	0.00	-
特別(長期経営安定緊急資金)	0	0	0.00	-	0	0	0.00	-	48	645,208	0.47	62.83	2	35,948	10.45	-	7	127,704	6.15	2281.52
緊急(平成16年台風災害復旧資金)	0	0	0.00	-	0	0	0.00	-	1	13,734	0.01	97.88	0	0	0.00	-	0	0	0.00	-
緊急(平成18年7月豪雨災害復旧資金)	0	0	0.00	-	0	0	0.00	-	2	1,614	0.00	47.83	0	0	0.00	-	0	0	0.00	-
特別(再生支援資金)	0	0	0.00	-	0	0	0.00	-	1	3,843	0.00	99.43	0	0	0.00	-	0	0	0.00	-
特別(経営革新支援資金)	0	0	0.00	-	0	0	0.00	-	17	160,406	0.11	61.26	0	0	0.00	-	0	0	0.00	-
特別(人にやさしい環境整備支援資金)	0	0	0.00	-	0	0	0.00	-	2	6,456	0.00	71.35	0	0	0.00	-	0	0	0.00	-
特別(買物の場整備支援資金)	0	0	0.00	-	0	0	0.00	-	2	49,602	0.03	87.73	0	0	0.00	-	0	0	0.00	-
緊急(災害復旧資金)	0	0	0.00	-	0	0	0.00	-	0	0	0.00	-	0	0	0.00	-	0	0	0.00	-
一般(小規模企業特別資金)	0	0	0.00	-	3	15,200	0.05	38.57	140	248,349	0.18	67.56	0	0	0.00	-	0	0	0.00	-
緊急(資金繰り円滑化支援緊急資金)	0	0	0.00	-	0	0	0.00	-	1,591	9,344,491	6.94	62.50	4	95,621	27.79	430.61	23	378,054	18.20	119.92
特別(おもてなし処整備支援資金)	0	0	0.00	-	0	0	0.00	-	14	180,932	0.13	62.89	0	0	0.00	-	1	44,429	2.13	-
特別(収益体質強化資金)	0	0	0.00	-	7	144,800	0.56	132.84	87	1,669,263	1.24	86.87	0	0	0.00	-	2	10,761	0.51	-
緊急(資金繰り安定化対応資金)	0	0	0.00	-	0	0	0.00	-	1,426	16,281,882	12.10	64.85	2	37,890	11.01	174.35	14	145,974	7.03	107.99
経済変動(東北地方太平洋沖地震等)	0	0	0.00	-	0	0	0.00	-	4	60,823	0.04	70.25	0	0	0.00	-	1	13,858	0.66	-
経済変動(東日本大震災緊急対策資金)	0	0	0.00	-	0	0	0.00	-	27	352,810	0.26	55.65	0	0	0.00	-	1	41,856	2.01	-
特別(経営改善長期借換資金)	6	279,000	9.15	190.44	73	2,507,100	9.77	173.19	526	16,406,675	12.19	109.24	0	0	0.00	0.00	4	55,818	2.68	44.58
特別(経営力強化支援資金)	1	171,000	5.61	285.00	9	484,200	1.88	242.10	94	4,238,654	3.15	95.87	0	0	0.00	-	3	127,305	6.13	1777.17
緊急(平成25年豪雨災害対策特別資金)	0	0	0.00	-	0	0	0.00	-	2	19,260	0.01	41.01	0	0	0.00	-	1	22,018	1.06	-
特別(海外展開支援資金)	0	0	0.00	-	0	0	0.00	-	0	0	0.00	-	0	0	0.00	-	0	0	0.00	-
特別(消費税対策資金)	0	0	0.00	-	0	0	0.00	-	1	11,042	0.00	33.85	0	0	0.00	-	0	0	0.00	-
特別(経営安定化対策資金)	34	874,700	28.70	120.89	228	4,867,700	18.98	87.08	1,069	19,490,627	14.48	132.94	0	0	0.00	-	3	56,779	2.73	157.60
特別(経営改善サポート資金)	0	0	0.00	-	2	24,200	0.09	16.97	13	348,846	0.25	250.61	0	0	0.00	-	0	0	0.00	-
緊急(平成28年熊本地震緊急対策資金)	0	0	0.00	-	0	0	0.00	-	0	0	0.00	-	0	0	0.00	-	0	0	0.00	-
一般(一般資金)	2	18,000	0.59	-	12	239,200	0.93	-	11	224,426	0.16	-	0	0	0.00	-	0	0	0.00	-
県制度計	47	1,355,200	44.47	136.44	389	8,627,700	33.64	109.98	5,910	75,961,264	56.45	87.13	12	218,015	63.38	279.08	78	1,231,133	59.29	155.89
安来市中小企業特別融資	0	0	0.00	-	0	0	0.00	-	1	7,697	0.00	100.00	0	0	0.00	-	0	0	0.00	-
松江市テナント事業近代化資金融資	0	0	0.00	-	0	0	0.00	-	3	6,902	0.00	73.91	0	0	0.00	-	0	0	0.00	-
市町村制度計	0	0	0.00	-	0	0	0.00	-	4	14,599	0.01	85.69	0	0	0.00	-	0	0	0.00	-
合計	211	3,047,000	100.00	122.88	1,834	25,640,217	100.00	139.42	12,358	134,546,309	100.00	91.77	23	343,961	100.00	407.41	143	2,076,345	100.00	173.28

地区別保証状況 (平成29年10月)

(単位：千円・%)

地区	当月承諾				当期承諾				債務残高				当月代弁				当期代弁			
	件数	金額	構成比	前年比	件数	金額	構成比	前年比	件数	金額	構成比	前年比	件数	金額	構成比	前年比	件数	金額	構成比	前年比
松江市	80	1,219,250	40.01	307.08	551	7,883,010	30.74	158.12	3,663	38,774,421	28.81	91.28	10	273,995	79.65	#####	56	1,183,332	56.99	254.55
浜田市	13	169,500	5.56	48.82	142	2,096,350	8.17	134.85	1,042	13,467,237	10.00	97.80	0	0	0.00	-	6	56,278	2.71	1562.30
出雲市	35	502,250	16.48	79.53	379	5,656,860	22.06	140.19	2,806	31,829,592	23.65	88.83	11	63,370	18.42	124.39	34	336,203	16.19	177.44
益田市	17	173,400	5.69	69.74	177	2,408,590	9.39	126.69	1,117	11,665,430	8.67	97.81	0	0	0.00	-	4	45,456	2.18	67.37
大田市	7	182,500	5.98	123.22	73	1,094,150	4.26	119.83	633	7,480,293	5.55	87.23	0	0	0.00	0.00	5	25,703	1.23	43.65
安来市	6	117,000	3.83	70.60	86	967,300	3.77	106.54	571	5,626,641	4.18	91.28	0	0	0.00	-	0	0	0.00	0.00
江津市	7	220,700	7.24	176.56	54	861,500	3.35	91.37	437	4,816,002	3.57	79.60	0	0	0.00	-	22	264,249	12.72	911.00
雲南市	13	93,250	3.06	43.82	117	1,432,636	5.58	133.67	651	5,925,234	4.40	93.91	0	0	0.00	0.00	4	97,926	4.71	63.62
市計	178	2,677,850	87.88	117.66	1,579	22,400,396	87.36	137.32	10,920	119,584,852	88.88	91.21	21	337,364	98.08	399.60	131	2,009,147	96.76	186.75
奥出雲町	6	64,000	2.10	914.28	48	640,800	2.49	169.03	220	2,145,966	1.59	101.44	0	0	0.00	-	0	0	0.00	0.00
仁多郡計	6	64,000	2.10	914.28	48	640,800	2.49	169.03	220	2,145,966	1.59	101.44	0	0	0.00	-	0	0	0.00	0.00
飯南町	5	105,000	3.44	2100.00	26	347,000	1.35	152.72	101	1,017,892	0.75	89.93	0	0	0.00	-	0	0	0.00	-
飯石郡計	5	105,000	3.44	2100.00	26	347,000	1.35	152.72	101	1,017,892	0.75	89.93	0	0	0.00	-	0	0	0.00	-
川本町	2	12,000	0.39	226.41	8	67,500	0.26	88.46	59	374,094	0.27	79.41	0	0	0.00	-	0	0	0.00	0.00
美郷町	0	0	0.00	-	7	41,200	0.16	343.33	61	536,149	0.39	83.69	0	0	0.00	-	0	0	0.00	-
邑南町	2	15,000	0.49	33.33	27	392,900	1.53	142.61	140	1,523,557	1.13	84.40	0	0	0.00	-	0	0	0.00	-
邑智郡計	4	27,000	0.88	53.67	42	501,600	1.95	137.87	260	2,433,800	1.80	83.44	0	0	0.00	-	0	0	0.00	0.00
津和野町	3	11,650	0.38	72.81	36	489,460	1.90	572.46	190	1,977,928	1.47	99.37	0	0	0.00	-	5	15,568	0.74	-
吉賀町	3	72,000	2.36	64.86	28	381,900	1.48	100.07	122	1,438,905	1.06	112.35	0	0	0.00	-	0	0	0.00	0.00
鹿足郡計	6	83,650	2.74	65.86	64	871,360	3.39	186.54	312	3,416,833	2.53	104.45	0	0	0.00	-	5	15,568	0.74	1164.57
海士町	4	14,000	0.45	-	5	19,000	0.07	33.62	47	137,352	0.10	73.34	2	6,596	1.91	-	5	20,854	1.00	-
西ノ島町	0	0	0.00	-	6	164,240	0.64	1164.82	50	544,333	0.40	102.90	0	0	0.00	-	0	0	0.00	-
知夫村	1	500	0.01	5.26	4	27,500	0.10	199.27	19	95,425	0.07	96.18	0	0	0.00	-	0	0	0.00	-
隠岐の島町	6	72,000	2.36	-	46	483,600	1.88	113.97	330	3,538,294	2.62	93.09	0	0	0.00	-	0	0	0.00	-
隠岐郡計	11	86,500	2.83	910.52	61	694,340	2.70	136.49	446	4,315,405	3.20	93.48	2	6,596	1.91	-	5	20,854	1.00	-
郡計	32	366,150	12.01	184.18	241	3,055,100	11.91	157.00	1,339	13,329,895	9.90	94.86	2	6,596	1.91	-	10	36,421	1.75	90.56
県外	1	3,000	0.09	60.00	14	184,721	0.72	139.94	99	1,631,562	1.21	111.67	0	0	0.00	-	2	30,776	1.48	37.44
合計	211	3,047,000	100.00	122.88	1,834	25,640,217	100.00	139.42	12,358	134,546,309	100.00	91.77	23	343,961	100.00	407.41	143	2,076,345	100.00	173.28

金融機関別保証状況 (平成29年10月)

(単位：千円・%)

金融機関	当月承諾				当期承諾				債務残高				当月代弁				当期代弁			
	件数	金額	構成比	前年比	件数	金額	構成比	前年比	件数	金額	構成比	前年比	件数	金額	構成比	前年比	件数	金額	構成比	前年比
みずほ銀行	0	0	0.00	-	0	0	0.00	0.00	20	511,835	0.38	82.39	0	0	0.00	-	0	0	0.00	-
三菱東京UFJ銀行	0	0	0.00	-	1	15,000	0.05	-	14	171,667	0.12	52.93	0	0	0.00	-	0	0	0.00	-
りそな銀行	0	0	0.00	-	0	0	0.00	-	7	185,478	0.13	91.64	0	0	0.00	-	0	0	0.00	-
都市銀行計	0	0	0.00	-	1	15,000	0.05	150.00	41	868,979	0.64	75.70	0	0	0.00	-	0	0	0.00	-
鳥取銀行	9	129,000	4.23	155.79	62	1,006,120	3.92	268.24	312	4,031,832	2.99	94.43	1	50,208	14.59	504.45	5	76,703	3.69	156.09
山陰合同銀行	92	1,633,750	53.61	139.79	752	12,605,476	49.16	142.76	5,222	65,616,344	48.76	91.38	16	164,399	47.79	15292.78	65	815,349	39.26	161.99
中国銀行	0	0	0.00	-	0	0	0.00	-	1	16,250	0.01	38.20	0	0	0.00	-	0	0	0.00	-
広島銀行	1	10,000	0.32	-	2	40,000	0.15	-	15	179,046	0.13	68.18	0	0	0.00	-	0	0	0.00	-
山口銀行	1	15,000	0.49	142.85	18	411,500	1.60	114.02	98	1,649,100	1.22	101.01	0	0	0.00	-	0	0	0.00	-
地方銀行計	103	1,787,750	58.67	141.66	834	14,063,096	54.84	147.01	5,648	71,492,572	53.13	91.64	17	214,607	62.39	1946.02	70	892,051	42.96	161.46
商工組合中央金庫	6	84,000	2.75	66.31	29	702,900	2.74	65.23	255	3,988,403	2.96	99.06	3	111,668	32.46	-	10	335,401	16.15	408.02
政府系金融機関計	6	84,000	2.75	66.31	29	702,900	2.74	65.23	255	3,988,403	2.96	99.06	3	111,668	32.46	-	10	335,401	16.15	408.02
島根銀行	26	228,700	7.50	353.25	204	1,877,550	7.32	140.01	1,599	13,007,512	9.66	85.83	1	16,050	4.66	-	12	174,444	8.40	158.82
第二地方銀行計	26	228,700	7.50	353.25	204	1,877,550	7.32	140.01	1,599	13,007,512	9.66	85.83	1	16,050	4.66	-	12	174,444	8.40	158.82
米子信用金庫	9	151,000	4.95	539.28	92	1,293,100	5.04	186.31	488	4,764,552	3.54	99.26	0	0	0.00	-	7	272,223	13.11	1836.77
しまね信用金庫	21	184,400	6.05	103.07	187	1,836,681	7.16	171.63	907	6,980,356	5.18	100.75	0	0	0.00	0.00	6	46,001	2.21	66.34
日本海信用金庫	11	226,500	7.43	63.88	136	1,576,250	6.14	106.34	855	9,202,460	6.83	96.13	0	0	0.00	-	13	203,689	9.80	514.12
島根中央信用金庫	19	240,800	7.90	82.10	208	2,613,100	10.19	123.28	1,689	17,315,612	12.86	86.50	2	1,636	0.47	2.76	16	103,664	4.99	32.32
西中国信用金庫	12	115,650	3.79	186.53	81	1,134,350	4.42	226.01	320	3,480,501	2.58	107.94	0	0	0.00	-	5	15,568	0.74	465.74
信用金庫計	72	918,350	30.13	100.17	704	8,453,481	32.96	144.06	4,259	41,743,481	31.02	93.71	2	1,636	0.47	2.22	47	641,145	30.87	143.18
島根益田信用組合	4	28,200	0.92	25.75	61	527,590	2.05	109.57	503	3,147,135	2.33	93.74	0	0	0.00	-	4	33,303	1.60	560.52
信用組合計	4	28,200	0.92	25.75	61	527,590	2.05	109.57	503	3,147,135	2.33	93.74	0	0	0.00	-	4	33,303	1.60	560.52
島根県農業協同組合	0	0	0.00	-	1	600	0.00	1.29	53	298,226	0.22	80.50	0	0	0.00	-	0	0	0.00	-
農業協同組合計	0	0	0.00	-	1	600	0.00	1.29	53	298,226	0.22	80.50	0	0	0.00	-	0	0	0.00	-
合計	211	3,047,000	100.00	122.88	1,834	25,640,217	100.00	139.42	12,358	134,546,309	100.00	91.77	23	343,961	100.00	407.41	143	2,076,345	100.00	173.28

業種別保証状況 (平成29年10月)

(単位：千円・%)

業種	当月承諾				当期承諾				債務残高				当月代弁			当期代弁				
	件数	金額	構成比	前年比	件数	金額	構成比	前年比	件数	金額	構成比	前年比	件数	金額	構成比	前年比	件数	金額	構成比	前年比
食料品工業	7	99,500	3.26	34.75	61	1,292,200	5.03	151.50	391	6,908,416	5.13	91.44	7	227,032	66.00	1592.55	14	271,411	13.07	1325.18
繊維品工業	2	18,000	0.59	18.98	17	302,200	1.17	66.53	125	1,618,328	1.20	88.45	0	0	0.00	-	8	88,727	4.27	-
木材・木製品工業	1	10,000	0.32	100.00	14	334,000	1.30	158.74	106	1,588,098	1.18	91.89	0	0	0.00	0.00	0	0	0.00	0.00
家具・建具工業	1	15,000	0.49	125.00	17	123,600	0.48	163.92	100	631,074	0.46	94.89	0	0	0.00	-	0	0	0.00	-
紙工業	0	0	0.00	-	7	62,500	0.24	2976.19	18	168,215	0.12	76.86	0	0	0.00	-	0	0	0.00	-
印刷・製本業	0	0	0.00	-	7	160,000	0.62	56.33	78	1,348,004	1.00	78.58	0	0	0.00	-	0	0	0.00	-
化学工業	0	0	0.00	-	0	0	0.00	-	2	21,980	0.01	79.24	0	0	0.00	-	0	0	0.00	-
石油・石炭製品工業	0	0	0.00	-	0	0	0.00	0.00	5	92,941	0.06	60.12	0	0	0.00	-	0	0	0.00	-
ゴム・プラスチック工業	1	15,000	0.49	-	4	92,000	0.35	67.20	27	652,216	0.48	85.65	0	0	0.00	-	0	0	0.00	-
皮革工業	0	0	0.00	-	0	0	0.00	-	1	32,961	0.02	86.54	0	0	0.00	-	0	0	0.00	-
窯業	1	24,000	0.78	32.43	12	245,500	0.95	74.98	90	1,706,179	1.26	91.34	0	0	0.00	-	0	0	0.00	-
機械工業	3	42,000	1.37	40.43	33	839,500	3.27	170.15	183	3,083,615	2.29	93.16	0	0	0.00	-	0	0	0.00	0.00
電気機器工業	0	0	0.00	0.00	13	255,026	0.99	850.08	75	1,494,600	1.11	91.02	0	0	0.00	-	4	97,926	4.71	294.26
車両工業	0	0	0.00	-	1	5,000	0.01	12.50	43	615,724	0.45	73.35	0	0	0.00	-	0	0	0.00	-
船舶工業	1	5,000	0.16	-	1	5,000	0.01	9.25	28	345,666	0.25	105.41	0	0	0.00	-	0	0	0.00	-
金属工業	3	27,000	0.88	135.00	22	280,600	1.09	102.22	135	2,095,080	1.55	88.32	0	0	0.00	-	0	0	0.00	0.00
その他の工業	6	41,000	1.34	63.96	56	514,550	2.00	92.06	393	2,966,855	2.20	95.64	0	0	0.00	0.00	0	0	0.00	0.00
製造業計	26	296,500	9.73	44.25	265	4,511,676	17.59	117.36	1,800	25,369,950	18.85	90.11	7	227,032	66.00	524.50	26	458,064	22.06	170.96
農林漁業	0	0	0.00	0.00	6	31,600	0.12	103.60	45	197,935	0.14	105.05	0	0	0.00	-	0	0	0.00	-
鉱業	0	0	0.00	-	5	141,000	0.54	77.47	39	704,103	0.52	87.81	0	0	0.00	-	0	0	0.00	-
建設業	52	609,500	20.00	89.76	468	6,466,960	25.22	127.21	3,030	32,586,469	24.21	91.97	2	6,596	1.91	71.12	28	455,522	21.93	229.84
卸売業	36	924,600	30.34	313.10	162	3,410,021	13.29	179.33	1,038	15,000,621	11.14	91.90	2	45,212	13.14	-	24	526,542	25.35	252.62
小売業(飲食店を除く)	41	416,250	13.66	98.70	400	5,265,930	20.53	164.53	2,391	24,289,748	18.05	94.19	5	12,521	3.64	52.89	17	81,776	3.93	18.88
飲食店	11	41,900	1.37	50.00	137	997,950	3.89	123.44	1,148	7,146,151	5.31	92.67	3	3,387	0.98	41.32	23	97,816	4.71	313.88
運送・倉庫業	8	178,700	5.86	186.72	56	898,400	3.50	114.95	465	5,858,943	4.35	93.05	0	0	0.00	-	1	4,124	0.19	308.49
サービス業	34	405,550	13.30	235.99	283	2,876,700	11.21	131.57	2,044	18,835,761	13.99	88.21	4	49,213	14.30	-	24	452,501	21.79	1319.25
不動産業	3	174,000	5.71	335.58	39	892,080	3.47	270.91	266	3,156,624	2.34	97.10	0	0	0.00	-	0	0	0.00	0.00
その他の産業	0	0	0.00	0.00	13	147,900	0.57	353.32	92	1,400,004	1.04	106.10	0	0	0.00	-	0	0	0.00	-
非製造業計	185	2,750,500	90.26	151.99	1,569	21,128,541	82.40	145.25	10,558	109,176,359	81.14	92.16	16	116,929	33.99	284.22	117	1,618,281	77.93	173.95
合計	211	3,047,000	100.00	122.88	1,834	25,640,217	100.00	139.42	12,358	134,546,309	100.00	91.77	23	343,961	100.00	407.41	143	2,076,345	100.00	173.28

本支店別保証状況 (平成29年10月)

(単位：千円・%)

本支店	当月承諾				当期承諾				債務残高				当月代弁				当期代弁			
	件数	金額	構成比	前年比	件数	金額	構成比	前年比	件数	金額	構成比	前年比	件数	金額	構成比	前年比	件数	金額	構成比	前年比
本店	122	1,688,000	55.39	211.79	899	12,129,107	47.30	149.84	5,718	58,656,192	43.59	92.57	12	280,591	81.57	1159.04	68	1,338,459	64.46	181.67
出雲支店	42	684,750	22.47	87.83	452	6,751,010	26.32	135.51	3,446	39,539,168	29.38	88.11	11	63,370	18.42	105.23	38	356,336	17.16	107.80
浜田支店	24	417,200	13.69	79.85	239	3,465,450	13.51	119.03	1,744	20,849,088	15.49	91.08	0	0	0.00	-	28	320,526	15.43	515.98
益田支店	23	257,050	8.43	67.53	244	3,294,650	12.84	137.15	1,450	15,501,861	11.52	100.09	0	0	0.00	-	9	61,024	2.93	88.68
合計	211	3,047,000	100.00	122.88	1,834	25,640,217	100.00	139.42	12,358	134,546,309	100.00	91.77	23	343,961	100.00	407.41	143	2,076,345	100.00	173.28

承諾額別保証状況 (平成29年10月)

(単位：千円・%)

承諾額	当月承諾				当期承諾			
	件数	金額	構成比	前年比	件数	金額	構成比	前年比
100万円以下	18	15,550	0.51	119.61	118	103,640	0.40	101.49
200万円以下	21	38,500	1.26	106.23	175	314,820	1.22	109.82
300万円以下	17	50,050	1.64	73.17	174	491,500	1.91	88.13
400万円以下	13	48,600	1.59	91.69	93	352,630	1.37	96.83
500万円以下	27	133,700	4.38	129.67	225	1,112,200	4.33	110.29
1,000万円以下	43	361,100	11.85	89.20	404	3,405,600	13.28	113.12
1,500万円以下	16	228,500	7.49	130.64	135	1,812,621	7.06	148.60
2,000万円以下	18	339,000	11.12	87.37	138	2,648,100	10.32	110.80
3,000万円以下	17	462,000	15.16	110.71	193	5,293,792	20.64	196.48
5,000万円以下	12	537,000	17.62	85.79	122	5,339,888	20.82	123.65
6,000万円以下	1	53,000	1.73	46.08	15	867,000	3.38	124.39
7,000万円以下	2	134,000	4.39	-	6	414,000	1.61	87.52
8,000万円以下	3	235,000	7.71	293.75	21	1,663,226	6.48	238.96
1億円以下	0	0	0.00	-	6	546,200	2.13	187.05
1億2,000万円以下	1	110,000	3.61	-	3	334,000	1.30	278.33
1億5,000万円以下	1	130,000	4.26	-	3	410,000	1.59	-
2億円以下	1	171,000	5.61	-	3	531,000	2.07	331.87
2億円超	0	0	0.00	-	0	0	0.00	-
合計	211	3,047,000	100.00	122.88	1,834	25,640,217	100.00	139.42

保証期間別保証状況 (平成29年10月)

(単位：千円・%)

保証期間	当月承諾				当期承諾			
	件数	金額	構成比	前年比	件数	金額	構成比	前年比
3ヵ月以内	5	21,000	0.68	36.20	20	215,080	0.83	137.69
6ヶ月以内	1	10,000	0.32	7.13	18	140,300	0.54	50.91
1ヵ年以内	7	117,600	3.85	147.00	60	1,597,900	6.23	135.88
2ヵ年以内	89	962,200	31.57	110.44	702	9,808,800	38.25	183.52
3ヵ年以内	14	144,000	4.72	602.51	197	2,183,460	8.51	2329.02
4ヵ年以内	3	10,500	0.34	168.00	20	70,200	0.27	62.50
5ヵ年以内	18	43,950	1.44	35.20	171	871,280	3.39	70.89
7ヵ年以内	27	179,350	5.88	56.81	283	2,224,040	8.67	93.51
10ヵ年以内	41	1,225,400	40.21	158.71	297	6,270,510	24.45	96.62
10ヵ年超	6	333,000	10.92	380.57	66	2,258,647	8.80	199.08
合計	211	3,047,000	100.00	122.88	1,834	25,640,217	100.00	139.42

資金使途別保証状況 (平成29年10月)

(単位：千円・%)

資金使途	当月承諾				当期承諾			
	件数	金額	構成比	前年比	件数	金額	構成比	前年比
運転	91	1,709,450	56.10	132.48	896	13,022,237	50.78	124.30
設備	5	16,650	0.54	11.43	65	616,700	2.40	88.12
運転・設備	115	1,320,900	43.35	126.54	873	12,001,280	46.80	166.35
合計	211	3,047,000	100.00	122.88	1,834	25,640,217	100.00	139.42

新規・継続別保証状況 (平成29年10月)

(単位：千円・%)

新規・継続	当月承諾				当期承諾			
	件数	金額	構成比	前年比	件数	金額	構成比	前年比
新規	22	80,950	2.65	70.45	212	1,180,110	4.60	116.55
継続	189	2,966,050	97.34	125.42	1,622	24,460,107	95.39	140.76
合計	211	3,047,000	100.00	122.88	1,834	25,640,217	100.00	139.42

島根県中小企業制度融資

小規模企業育成資金及び小規模企業特別資金 地区別保証状況

(平成29年10月)

(単位:千円・%)

名称	当月融資実行			当期融資実行			融資残高		
	件数	金額	構成比	件数	金額	構成比	件数	金額	構成比
松江市	0	0	0.00	1	2,000	8.43	24	32,612	8.03
浜田市	0	0	0.00	0	0	0.00	35	63,714	15.68
出雲市	0	0	0.00	2	10,500	44.30	21	55,859	13.75
益田市	0	0	0.00	0	0	0.00	36	76,322	18.79
大田市	0	0	0.00	0	0	0.00	8	56,563	13.92
安来市	0	0	0.00	0	0	0.00	5	11,254	2.77
江津市	0	0	0.00	1	6,200	26.16	14	37,513	9.23
雲南市	0	0	0.00	0	0	0.00	10	9,670	2.38
市計	0	0	0.00	4	18,700	78.90	153	343,506	84.58
奥出雲町	0	0	0.00	0	0	0.00	2	2,762	0.68
仁多郡	0	0	0.00	0	0	0.00	2	2,762	0.68
飯南町	0	0	0.00	0	0	0.00	2	3,562	0.87
飯石郡	0	0	0.00	0	0	0.00	2	3,562	0.87
川本町	0	0	0.00	0	0	0.00	6	9,185	2.26
美郷町	0	0	0.00	0	0	0.00	0	0	0.00
邑南町	0	0	0.00	0	0	0.00	8	9,606	2.36
邑智郡	0	0	0.00	0	0	0.00	14	18,791	4.62
津和野町	0	0	0.00	0	0	0.00	8	14,936	3.67
吉賀町	0	0	0.00	0	0	0.00	4	4,317	1.06
鹿足郡	0	0	0.00	0	0	0.00	12	19,253	4.74
海士町	0	0	0.00	0	0	0.00	0	0	0.00
西ノ島町	0	0	0.00	0	0	0.00	0	0	0.00
知夫村	0	0	0.00	0	0	0.00	0	0	0.00
隠岐の島町	0	0	0.00	1	5,000	21.09	6	18,224	4.48
隠岐郡	0	0	0.00	1	5,000	21.09	6	18,224	4.48
郡計	0	0	0.00	1	5,000	21.09	36	62,592	15.41
合計	0	0	0.00	5	23,700	100.00	189	406,097	100.00