

6月の業務概況

保証承諾 3,565百万円(前年同月比82.4%)

代位弁済 287百万円(前年同月比43.1%)

<保証承諾>

6月の保証承諾は、247件3,565百万円（前年同月比82.4%）となり、前年を下回りました。

保証制度別では、協会一般保証が前年同月比65.1%、県制度保証が同134.3%となりました。

業種別では、製造業が前年同月比32.0%、非製造業が同98.9%となりました。上位3業種は、建設業（構成比27.4%）、サービス業（同26.7%）、小売業（同15.6%）となりました。

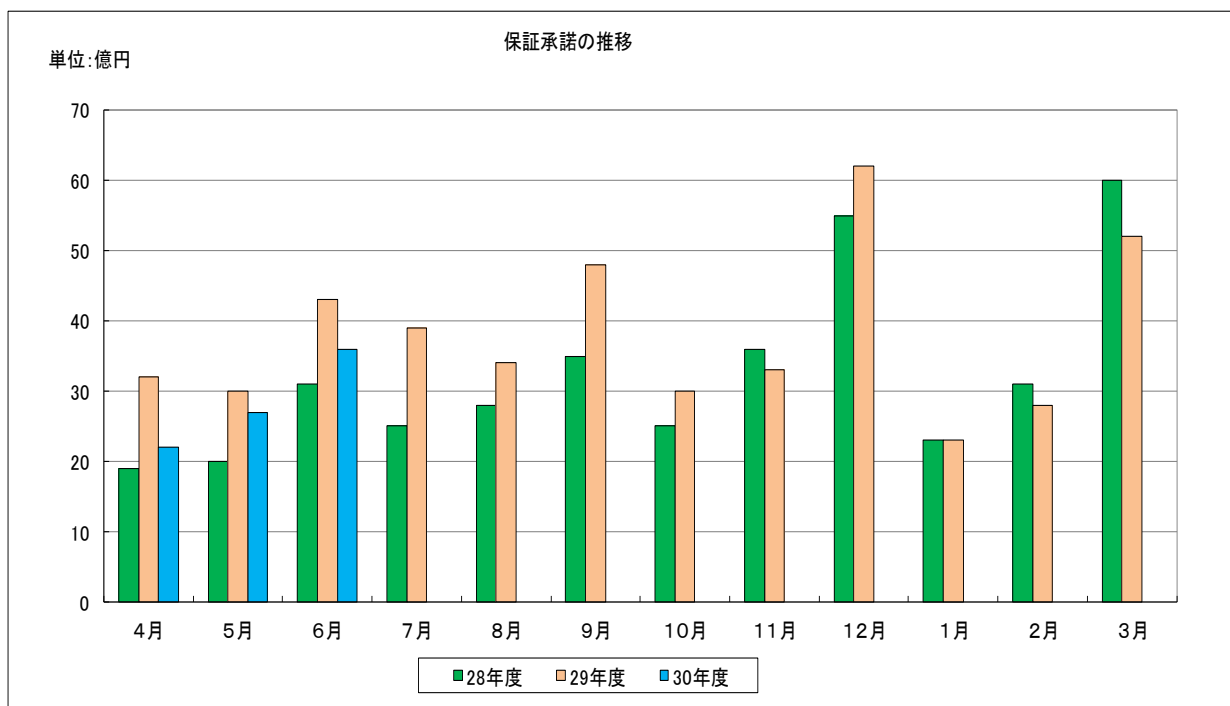

<保証債務残高>

6月末の保証債務残高は、
11,808件、128,559百万円（前年同月比、件数93.2%、金額92.6%）となりました。

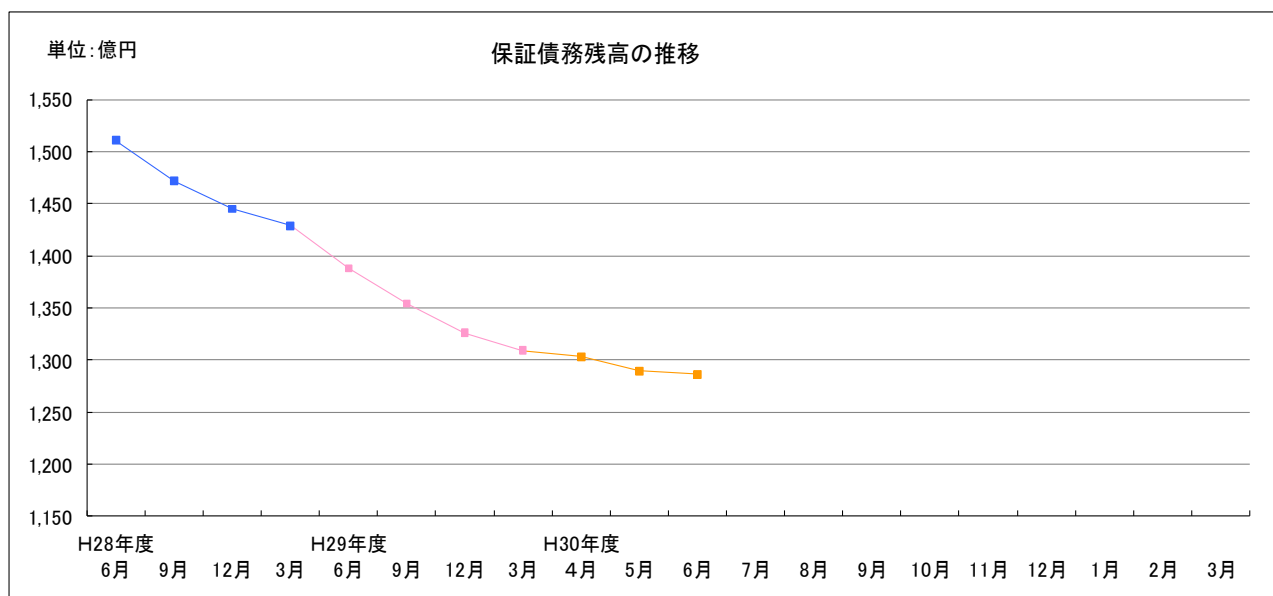

<代位弁済>

6月の代位弁済は、23件、287百万円（前年同月比43.1%）となりました。
業種別では、機械工業140百万円（構成比48.9%）、サービス業63百万円（構成比22.1%）、建設業48百万円（構成比16.7%）と、この3業種で全体の88%となりました。

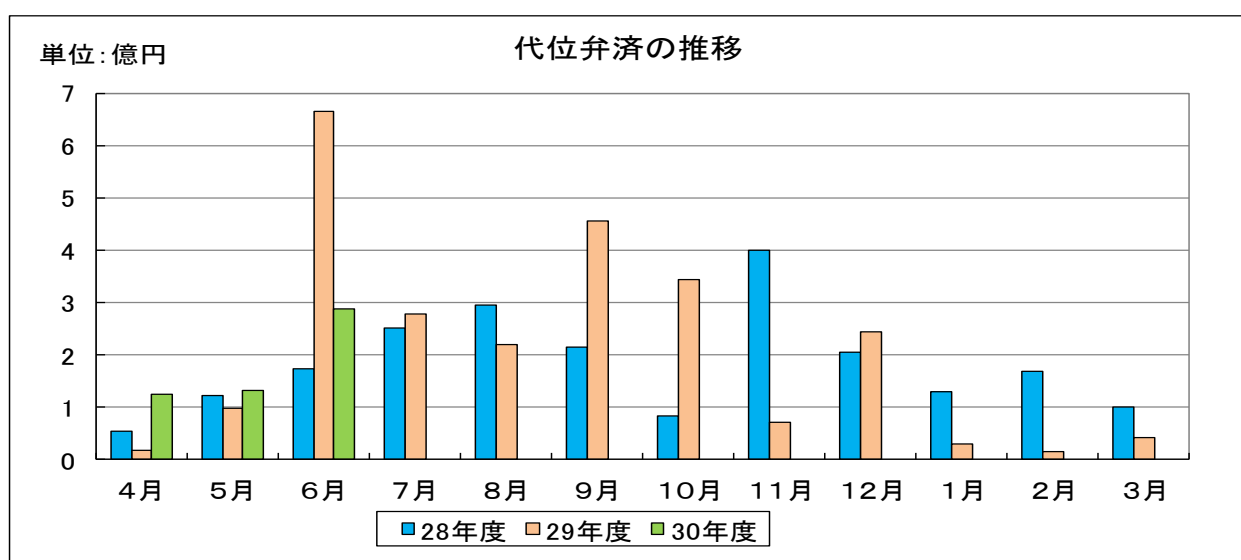

事業概況

(平成30年6月)

(単位:千円)

当月中					当月末				
件数	金額	前年比			件数	金額	前年比		
		件数	金額				件数	金額	
				申込	期首繰越	10	207,500	45.45	33.26
242	3,500,142	77.56	77.07		当期中	682	8,730,716	88.00	82.41
0	0	-	-	拒絶	0	0	-	-	
0	0	0.00	0.00	申込取消	9	174,030	128.57	87.89	
	40		0.44	査定減額		40		0.43	
				調査中	14	287,000	66.66	62.12	
				承諾	期首繰越	12,114	132,818,738	93.17	91.78
247	3,564,752	82.05	82.43		当期中	669	8,477,146	86.99	80.36
2	8,500	-	-	保証後取消	3	14,500	75.00	16.70	
287	3,806,326	89.68	80.62	償還	833	10,782,065	89.09	78.94	
23	286,295	67.64	43.20	代位弁済(元金)	51	542,632	104.08	69.79	
				貸付報告未着	88	1,397,672	76.52	72.82	
				保証債務残高	11,808	128,559,014	93.21	92.61	
				代位弁済	期首繰越	139	409,885	77.22	72.27
23	286,295	67.64	43.20		元金	51	542,632	104.08	69.79
	243		9.69		当期中 利息		1,057		36.93
23	286,538	67.64	43.07	計	51	543,689	104.08	69.67	
1	94,574	-	100.39	回収	2	98,418	100.00	103.55	
0	0	-	-	償却	0	0	-	-	
				求償権残高	188	855,157	82.81	68.28	

制度別保証状況 (平成30年06月)

(単位:千円・%)

制度	当月承諾			当期承諾			債務残高			当年代弁			当年代弁			
	件数	金額	構成比	前年比	件数	金額	構成比	前年比	件数	金額	構成比	前年比	件数	金額	構成比	前年比
特別(特別目的資金)	0	0	0.00	-	0	0	0.00	-	2	9,079	0.00	21.14	0	0	0.00	-
緊急(平成12年10月地震災害復旧資金)	0	0	0.00	-	0	0	0.00	-	1	6,448	0.00	98.76	0	0	0.00	-
緊急(セーフティネット資金)	0	0	0.00	-	0	0	0.00	-	2	34,918	0.02	73.65	0	0	0.00	-
特別(長期経営安定緊急資金)	0	0	0.00	-	0	0	0.00	-	41	562,072	0.43	72.46	4	44,444	15.51	69.05
緊急(平成16年台風災害復旧資金)	0	0	0.00	-	0	0	0.00	-	1	13,534	0.01	97.94	0	0	0.00	-
緊急(平成18年7月豪雨災害復旧資金)	0	0	0.00	-	0	0	0.00	-	2	441	0.00	20.01	0	0	0.00	-
特別(再生支援資金)	0	0	0.00	-	0	0	0.00	-	1	3,828	0.00	99.43	0	0	0.00	-
特別(経営革新支援資金)	0	0	0.00	-	0	0	0.00	-	14	111,980	0.08	64.32	0	0	0.00	-
特別(買物の場整備支援資金)	0	0	0.00	-	0	0	0.00	-	2	44,978	0.03	86.63	0	0	0.00	-
緊急(災害復旧資金)	0	0	0.00	-	0	0	0.00	-	0	0	0.00	-	0	0	0.00	-
一般(小規模企業特別資金)	2	22,000	0.61	-	3	27,000	0.31	435.48	109	209,011	0.16	72.95	0	0	0.00	-
緊急(資金繰り円滑化支援緊急資金)	0	0	0.00	-	0	0	0.00	-	1,320	6,581,154	5.11	60.03	2	49,331	17.21	30.44
特別(おもてなし処整備支援資金)	0	0	0.00	-	0	0	0.00	-	13	216,254	0.16	82.41	0	0	0.00	-
特別(収益体質強化資金)	0	0	0.00	-	0	0	0.00	0.00	87	1,691,079	1.31	97.00	0	0	0.00	-
緊急(資金繰り安定化対応資金)	0	0	0.00	-	0	0	0.00	-	1,130	11,512,859	8.95	61.20	3	64,071	22.36	431.93
経済変動(東北地方太平洋沖地震等)	0	0	0.00	-	0	0	0.00	-	4	52,588	0.04	66.86	0	0	0.00	-
経済変動(東日本大震災緊急対策資金)	0	0	0.00	-	0	0	0.00	-	18	227,905	0.17	48.92	0	0	0.00	-
特別(経営改善長期借換資金)	15	667,500	18.72	228.20	46	1,523,700	17.97	127.98	581	17,492,063	13.60	107.54	0	0	0.00	0.00
特別(経営力強化支援資金)	0	0	0.00	0.00	1	20,000	0.23	10.91	92	4,015,532	3.12	90.78	0	0	0.00	-
緊急(平成25年豪雨災害対策特別資金)	0	0	0.00	-	0	0	0.00	-	2	19,224	0.01	46.00	0	0	0.00	-
特別(経営安定化対策資金)	34	678,000	19.01	102.27	72	1,386,000	16.34	85.37	1,186	21,258,566	16.53	116.05	2	16,194	5.65	432.63
特別(経営改善サポート資金)	0	0	0.00	-	0	0	0.00	0.00	16	638,493	0.49	179.06	0	0	0.00	-
一般(一般資金)	1	9,000	0.25	37.50	2	9,800	0.11	40.83	23	331,055	0.25	-	0	0	0.00	-
特別(新事業展開強化資金)	0	0	0.00	-	0	0	0.00	-	0	0	0.00	-	0	0	0.00	-
まち・ひと・しごと創生資金	0	0	0.00	-	0	0	0.00	-	0	0	0.00	-	0	0	0.00	-
緊急(平成30年地震災害対策特別資金)	7	65,900	1.84	-	7	65,900	0.77	-	7	65,900	0.05	-	0	0	0.00	-
県制度計	62	1,456,500	40.85	134.33	138	3,080,300	36.33	93.94	5,346	70,165,159	54.57	87.67	16	202,094	70.52	58.80
安中市中小企業特別融資	0	0	0.00	-	0	0	0.00	-	1	7,667	0.00	99.61	0	0	0.00	-
松江市テナント事業近代化資金融資	0	0	0.00	-	0	0	0.00	-	3	5,278	0.00	68.42	0	0	0.00	-
市町村制度計	0	0	0.00	-	0	0	0.00	-	4	12,945	0.01	84.00	0	0	0.00	-
合計	247	3,564,752	100.00	82.43	669	8,477,146	100.00	80.36	11,808	128,559,014	100.00	92.61	23	286,538	100.00	43.07

地区別保証状況 (平成30年06月)

(単位：千円・%)

地区	当月承諾				当期承諾				債務残高				当月代弁				当期待弁			
	件数	金額	構成比	前年比	件数	金額	構成比	前年比	件数	金額	構成比	前年比	件数	金額	構成比	前年比	件数	金額	構成比	前年比
松江市	88	1,622,963	45.52	146.17	233	3,275,093	38.63	119.91	3,525	37,636,267	29.27	94.05	10	146,987	51.29	41.27	22	324,456	59.67	78.82
浜田市	14	178,800	5.01	39.64	46	569,900	6.72	55.10	1,001	13,161,108	10.23	96.61	1	10,038	3.50	-	6	40,406	7.43	-
出雲市	59	712,400	19.98	95.23	137	1,457,764	17.19	65.53	2,644	29,659,699	23.07	89.08	4	22,735	7.93	14.03	5	24,791	4.55	15.30
益田市	21	349,600	9.80	79.83	67	921,100	10.86	85.66	1,093	11,582,267	9.00	97.04	2	31,130	10.86	-	5	37,078	6.81	81.56
大田市	13	74,400	2.08	27.10	32	393,900	4.64	90.30	590	7,035,814	5.47	89.10	1	5,823	2.03	90.50	2	7,777	1.43	120.87
安来市	7	72,500	2.03	43.15	23	222,100	2.61	43.18	554	5,184,850	4.03	88.66	2	6,600	2.30	-	2	6,600	1.21	-
江津市	6	63,900	1.79	92.60	20	308,100	3.63	124.58	389	4,382,219	3.40	84.91	0	0	0.00	0.00	2	3,061	0.56	19.80
雲南市	17	289,700	8.12	80.75	39	569,500	6.71	72.95	642	5,788,516	4.50	96.48	0	0	0.00	0.00	0	0	0.00	0.00
市計	225	3,364,263	94.37	93.00	597	7,717,457	91.03	85.33	10,438	114,430,740	89.01	92.45	20	223,313	77.93	35.00	44	444,169	81.69	60.11
奥出雲町	2	9,000	0.25	8.76	9	63,320	0.74	25.67	211	1,938,030	1.50	93.21	0	0	0.00	-	2	8,424	1.54	-
仁多郡計	2	9,000	0.25	8.76	9	63,320	0.74	25.67	211	1,938,030	1.50	93.21	0	0	0.00	-	2	8,424	1.54	-
飯南町	2	13,000	0.36	17.56	4	23,600	0.27	21.45	89	932,091	0.72	91.76	0	0	0.00	-	0	0	0.00	-
飯石郡計	2	13,000	0.36	17.56	4	23,600	0.27	21.45	89	932,091	0.72	91.76	0	0	0.00	-	0	0	0.00	-
川本町	1	1,000	0.02	3.07	1	1,000	0.01	3.07	52	331,627	0.25	73.35	0	0	0.00	-	0	0	0.00	-
美郷町	1	5,000	0.14	20.00	3	35,000	0.41	109.37	53	435,854	0.33	70.93	0	0	0.00	-	0	0	0.00	-
邑南町	1	5,000	0.14	4.32	5	28,500	0.33	11.32	120	1,361,396	1.05	80.69	0	0	0.00	-	0	0	0.00	-
邑智郡計	3	11,000	0.30	6.35	9	64,500	0.76	20.40	225	2,128,876	1.65	77.31	0	0	0.00	-	0	0	0.00	-
津和野町	2	10,000	0.28	14.92	7	120,000	1.41	62.33	180	1,900,083	1.47	95.86	0	0	0.00	-	2	27,870	5.12	-
吉賀町	3	55,000	1.54	63.95	14	214,980	2.53	149.29	128	1,473,891	1.14	106.07	0	0	0.00	-	0	0	0.00	-
鹿足郡計	5	65,000	1.82	42.48	21	334,980	3.95	99.54	308	3,373,973	2.62	100.07	0	0	0.00	-	2	27,870	5.12	-
海士町	1	5,000	0.14	-	2	9,000	0.10	180.00	44	119,898	0.09	78.38	0	0	0.00	-	0	0	0.00	0.00
西ノ島町	0	0	0.00	0.00	2	6,500	0.07	3.98	50	528,510	0.41	102.82	0	0	0.00	-	0	0	0.00	-
知夫村	1	3,000	0.08	-	1	3,000	0.03	21.42	18	89,482	0.06	100.29	0	0	0.00	-	0	0	0.00	-
隠岐の島町	6	43,500	1.22	145.00	18	124,800	1.47	54.66	331	3,432,816	2.67	94.42	0	0	0.00	-	0	0	0.00	-
隠岐郡計	8	51,500	1.44	34.33	23	143,300	1.69	34.91	443	4,170,705	3.24	94.96	0	0	0.00	-	0	0	0.00	0.00
郡計	20	149,500	4.19	22.90	66	629,700	7.42	44.35	1,276	12,543,676	9.75	92.15	0	0	0.00	-	4	36,294	6.67	254.56
県外	2	50,988	1.43	94.03	6	129,988	1.53	152.53	94	1,584,599	1.23	110.58	3	63,226	22.06	232.26	3	63,226	11.62	232.26
合計	247	3,564,752	100.00	82.43	669	8,477,146	100.00	80.36	11,808	128,559,014	100.00	92.61	23	286,538	100.00	43.07	51	543,689	100.00	69.67

金融機関別保証状況 (平成30年06月)

(単位:千円・%)

金融機関	当月承諾			当期承諾			債務残高			当月代弁			当期代弁			
	件数	金額	構成比	前年比	件数	金額	構成比	前年比	件数	金額	構成比	前年比	件数	金額	構成比	前年比
みずほ銀行	0	0	0.00	-	0	0	0.00	-	18	424,334	0.33	77.76	0	0	0.00	-
三菱UFJ銀行	0	0	0.00	0.00	0	0	0.00	0.00	8	94,126	0.07	41.66	0	0	0.00	-
りそな銀行	0	0	0.00	-	0	0	0.00	-	7	174,245	0.13	91.16	0	0	0.00	-
都市銀行計	0	0	0.00	0.00	0	0	0.00	0.00	33	692,705	0.53	71.95	0	0	0.00	-
鳥取銀行	10	151,000	4.23	89.88	23	296,500	3.49	83.23	310	3,766,207	2.92	91.39	0	0	0.00	0.00
山陰合同銀行	130	2,315,681	64.96	104.73	304	4,514,131	53.25	86.83	5,007	62,837,908	48.87	93.10	11	118,040	41.19	36.84
中国銀行	0	0	0.00	-	0	0	0.00	-	1	14,250	0.01	82.60	0	0	0.00	-
広島銀行	0	0	0.00	0.00	1	20,000	0.23	66.66	11	84,086	0.06	38.45	0	0	0.00	-
山口銀行	2	35,000	0.98	-	8	160,000	1.88	128.51	95	1,628,216	1.26	102.13	0	0	0.00	-
地方銀行計	142	2,501,681	70.17	103.85	336	4,990,631	58.87	87.41	5,424	68,330,667	53.15	93.04	11	118,040	41.19	36.16
商工組合中央金庫	3	84,822	2.37	75.73	7	177,286	2.09	90.22	225	3,452,534	2.68	81.27	4	94,463	32.96	1027.04
政府系金融機関計	3	84,822	2.37	75.73	7	177,286	2.09	90.22	225	3,452,534	2.68	81.27	4	94,463	32.96	1027.04
島根銀行	19	162,500	4.55	65.90	64	574,100	6.77	68.38	1,505	12,056,326	9.37	86.10	0	0	0.00	0.00
第二地方銀行計	19	162,500	4.55	65.90	64	574,100	6.77	68.38	1,505	12,056,326	9.37	86.10	0	0	0.00	0.00
米子信用金庫	16	162,208	4.55	49.28	39	349,758	4.12	56.90	489	4,706,071	3.66	102.11	3	22,030	7.68	8.09
しまね信用金庫	19	166,450	4.66	76.13	46	370,870	4.37	47.62	882	6,820,867	5.30	100.36	0	0	0.00	0.00
日本海信用金庫	8	54,800	1.53	22.23	43	496,570	5.85	72.52	832	8,996,230	6.99	94.79	3	41,167	14.36	1262.11
島根中央信用金庫	29	218,290	6.12	48.92	89	909,820	10.73	86.24	1,566	16,501,233	12.83	90.23	2	10,838	3.78	150.18
西中国信用金庫	7	138,500	3.88	63.47	26	377,980	4.45	80.90	325	3,569,326	2.77	105.42	0	0	0.00	-
信用金庫計	79	740,248	20.76	50.75	243	2,504,998	29.55	69.57	4,094	40,593,726	31.57	95.36	8	74,035	25.83	23.51
島根益田信用組合	4	75,500	2.11	90.52	19	230,130	2.71	122.54	478	3,155,750	2.45	96.14	0	0	0.00	-
信用組合計	4	75,500	2.11	90.52	19	230,130	2.71	122.54	478	3,155,750	2.45	96.14	0	0	0.00	-
島根県農業協同組合	0	0	0.00	-	0	0	0.00	-	49	277,306	0.21	88.08	0	0	0.00	-
農業協同組合計	0	0	0.00	-	0	0	0.00	-	49	277,306	0.21	88.08	0	0	0.00	-
合計	247	3,564,752	100.00	82.43	669	8,477,146	100.00	80.36	11,808	128,559,014	100.00	92.61	23	286,538	100.00	43.07

業種別保証状況 (平成30年06月)

(単位:千円・%)

業種	当月承諾				当期承諾				債務残高				当月代弁				当期待弁			
	件数	金額	構成比	前年比	件数	金額	構成比	前年比	件数	金額	構成比	前年比	件数	金額	構成比	前年比	件数	金額	構成比	前年比
食料品工業	3	43,000	1.20	9.51	20	530,500	6.25	70.43	371	6,512,797	5.06	86.47	0	0	0.00	-	1	1,954	0.35	-
繊維品工業	2	2,800	0.07	15.13	4	23,800	0.28	33.75	118	1,568,242	1.21	89.23	0	0	0.00	-	2	8,424	1.54	18.53
木材・木製品工業	2	25,000	0.70	92.59	2	25,000	0.29	33.78	95	1,477,236	1.14	97.70	0	0	0.00	-	0	0	0.00	-
家具・建具工業	2	7,000	0.19	18.18	7	56,500	0.66	77.93	99	586,349	0.45	91.16	0	0	0.00	-	0	0	0.00	-
紙工業	0	0	0.00	0.00	0	0	0.00	0.00	17	133,595	0.10	76.54	0	0	0.00	-	0	0	0.00	-
印刷・製本業	1	2,000	0.05	-	3	35,500	0.41	118.33	72	1,234,485	0.96	85.80	0	0	0.00	-	0	0	0.00	-
化学工業	0	0	0.00	-	0	0	0.00	-	2	19,619	0.01	84.70	0	0	0.00	-	0	0	0.00	-
石油・石炭製品工業	1	50,000	1.40	-	1	50,000	0.58	-	4	82,818	0.06	85.54	0	0	0.00	-	0	0	0.00	-
ゴム・プラスチック工業	1	3,000	0.08	-	2	33,000	0.38	66.00	26	527,083	0.40	75.12	0	0	0.00	-	0	0	0.00	-
皮革工業	0	0	0.00	-	0	0	0.00	-	1	29,545	0.02	85.22	0	0	0.00	-	0	0	0.00	-
窯業	1	3,000	0.08	6.00	4	85,000	1.00	140.49	75	1,396,486	1.08	81.47	2	6,600	2.30	-	2	6,600	1.21	-
機械工業	5	137,773	3.86	77.61	9	158,273	1.86	57.24	165	2,604,308	2.02	83.55	9	140,186	48.92	-	9	140,186	25.78	-
電気機器工業	0	0	0.00	0.00	1	30,000	0.35	13.27	69	1,287,718	1.00	86.92	0	0	0.00	0.00	0	0	0.00	0.00
車両工業	0	0	0.00	-	0	0	0.00	-	35	522,204	0.40	79.13	0	0	0.00	-	0	0	0.00	-
船舶工業	1	22,000	0.61	-	2	23,500	0.27	-	29	394,997	0.30	108.25	0	0	0.00	-	0	0	0.00	-
金属工業	0	0	0.00	0.00	5	24,200	0.28	15.16	127	2,025,052	1.57	93.10	0	0	0.00	-	0	0	0.00	-
その他の工業	8	44,500	1.24	40.28	18	118,600	1.39	55.51	397	3,075,177	2.39	100.93	0	0	0.00	-	0	0	0.00	-
製造業計	27	340,073	9.53	31.99	78	1,193,873	14.08	58.43	1,702	23,477,710	18.26	88.68	11	146,786	51.22	149.89	14	157,165	28.90	109.61
農林漁業	0	0	0.00	0.00	1	40,000	0.47	#####	40	199,277	0.15	103.80	0	0	0.00	-	0	0	0.00	-
鉱業	0	0	0.00	0.00	2	100,000	1.17	70.92	31	728,609	0.56	97.10	0	0	0.00	-	0	0	0.00	-
建設業	75	976,800	27.40	93.06	193	2,054,700	24.23	74.27	2,910	31,155,824	24.23	93.10	4	47,968	16.74	13.33	6	54,259	9.97	14.78
卸売業	15	225,100	6.31	51.36	47	846,600	9.98	69.96	963	14,403,857	11.20	91.99	0	0	0.00	0.00	5	57,976	10.66	29.02
小売業(飲食店を除く)	41	557,640	15.64	71.20	116	1,578,370	18.61	67.54	2,261	22,886,390	17.80	93.24	4	23,543	8.21	62.53	8	124,711	22.93	331.24
飲食店	22	214,150	6.00	137.31	62	544,350	6.42	139.38	1,118	7,141,121	5.55	96.63	1	5,015	1.75	72.49	7	14,776	2.71	68.19
運送・倉庫業	9	95,600	2.68	107.17	22	247,364	2.91	94.34	439	5,424,878	4.21	89.43	0	0	0.00	-	2	27,545	5.06	-
サービス業	42	952,588	26.72	187.68	121	1,569,788	18.51	138.44	1,985	18,464,262	14.36	92.20	3	63,226	22.06	573.09	9	107,257	19.72	972.21
不動産業	11	159,400	4.47	187.52	21	255,200	3.01	136.32	276	3,510,678	2.73	122.37	0	0	0.00	-	0	0	0.00	-
その他の産業	5	43,400	1.21	86.80	6	46,900	0.55	61.95	83	1,166,408	0.90	83.98	0	0	0.00	-	0	0	0.00	-
非製造業計	220	3,224,678	90.46	98.86	591	7,283,272	85.91	85.63	10,106	105,081,304	81.73	93.53	12	139,752	48.77	24.63	37	386,525	71.09	60.68
合計	247	3,564,752	100.00	82.43	669	8,477,146	100.00	80.36	11,808	128,559,014	100.00	92.61	23	286,538	100.00	43.07	51	543,689	100.00	69.67

本支店別保証状況 (平成30年06月)

(単位：千円・%)

本支店	当月承諾				当期承諾				債務残高				当年代弁				当年代弁			
	件数	金額	構成比	前年比	件数	金額	構成比	前年比	件数	金額	構成比	前年比	件数	金額	構成比	前年比	件数	金額	構成比	前年比
本店	125	2,102,652	58.98	104.19	334	4,367,902	51.52	89.70	5,526	56,433,622	43.89	94.04	15	216,813	75.66	44.53	29	402,706	74.06	72.35
出雲支店	72	786,800	22.07	76.94	169	1,851,664	21.84	69.59	3,240	36,913,740	28.71	89.16	5	28,558	9.96	17.53	7	32,567	5.99	19.99
浜田支店	23	253,700	7.11	36.60	76	992,500	11.70	61.89	1,621	19,851,961	15.44	91.56	1	10,038	3.50	64.92	8	43,468	7.99	281.16
益田支店	27	421,600	11.82	71.34	90	1,265,080	14.92	89.41	1,421	15,359,691	11.94	97.64	2	31,130	10.86	-	7	64,948	11.94	142.88
合計	247	3,564,752	100.00	82.43	669	8,477,146	100.00	80.36	11,808	128,559,014	100.00	92.61	23	286,538	100.00	43.07	51	543,689	100.00	69.67

承諾額別保証状況 (平成30年06月)

(単位：千円・%)

承諾額	当月承諾				当期承諾			
	件数	金額	構成比	前年比	件数	金額	構成比	前年比
100万円以下	15	12,300	0.34	115.27	51	44,050	0.51	101.33
200万円以下	22	40,350	1.13	81.02	61	110,810	1.30	89.65
300万円以下	26	73,290	2.05	124.01	79	222,520	2.62	107.29
400万円以下	9	34,400	0.96	47.29	36	136,500	1.61	89.42
500万円以下	37	184,208	5.16	86.03	95	470,348	5.54	89.62
1,000万円以下	52	426,643	11.96	73.78	140	1,161,343	13.69	82.20
1,500万円以下	18	235,500	6.60	77.33	40	526,514	6.21	67.69
2,000万円以下	19	367,500	10.30	102.22	49	927,500	10.94	93.33
3,000万円以下	20	536,322	15.04	57.64	56	1,527,322	18.01	71.65
5,000万円以下	20	822,238	23.06	76.73	45	1,897,238	22.38	80.41
6,000万円以下	4	232,000	6.50	100.00	6	348,000	4.10	86.56
7,000万円以下	3	200,000	5.61	-	6	405,000	4.77	578.57
8,000万円以下	0	0	0.00	0.00	1	80,000	0.94	12.63
1億円以下	0	0	0.00	0.00	1	100,000	1.17	21.63
1億2,000万円以下	0	0	0.00	0.00	1	120,000	1.41	115.38
1億5,000万円以下	0	0	0.00	-	0	0	0.00	0.00
2億円以下	2	400,000	11.22	-	2	400,000	4.71	-
2億円超	0	0	0.00	-	0	0	0.00	-
合計	247	3,564,752	100.00	82.43	669	8,477,146	100.00	80.36

保証期間別保証状況 (平成30年06月)

(単位：千円・%)

保証期間	当月承諾				当期承諾			
	件数	金額	構成比	前年比	件数	金額	構成比	前年比
3ヵ月以内	6	29,790	0.83	74.47	20	123,970	1.46	199.95
6ヶ月以内	2	2,500	0.07	12.50	7	55,500	0.65	96.52
1ヵ年以内	10	287,988	8.07	78.63	20	528,388	6.23	96.37
2ヵ年以内	78	944,600	26.49	52.91	197	2,291,570	27.03	53.96
3ヵ年以内	9	170,300	4.77	36.21	41	521,350	6.15	47.34
4ヵ年以内	2	15,000	0.42	96.77	8	38,950	0.45	106.42
5ヵ年以内	24	238,900	6.70	157.15	86	716,594	8.45	209.58
7ヵ年以内	35	224,500	6.29	73.69	91	595,000	7.01	67.31
10ヵ年以内	64	1,275,750	35.78	143.97	166	2,654,400	31.31	118.85
10ヵ年超	17	375,423	10.53	131.89	33	951,423	11.22	91.72
合計	247	3,564,752	100.00	82.43	669	8,477,146	100.00	80.36

資金使途別保証状況 (平成30年06月)

(単位：千円・%)

資金使途	当月承諾				当期承諾			
	件数	金額	構成比	前年比	件数	金額	構成比	前年比
運転	145	2,250,752	63.13	110.88	389	5,264,932	62.10	99.38
設備	2	4,650	0.13	4.39	17	119,294	1.40	52.95
運転・設備	100	1,309,350	36.73	59.81	263	3,092,920	36.48	61.54
合計	247	3,564,752	100.00	82.43	669	8,477,146	100.00	80.36

新規・継続別保証状況 (平成30年06月)

(単位：千円・%)

新規・継続	当月承諾				当期承諾			
	件数	金額	構成比	前年比	件数	金額	構成比	前年比
新規	28	222,000	6.22	133.88	90	480,770	5.67	107.64
継続	219	3,342,752	93.77	80.38	579	7,996,376	94.32	79.15
合計	247	3,564,752	100.00	82.43	669	8,477,146	100.00	80.36

島根県中小企業制度融資

小規模企業育成資金及び小規模企業特別資金 地区別保証状況

(平成30年06月)

(単位:千円・%)

名称	当月融資実行			当期融資実行			融資残高		
	件数	金額	構成比	件数	金額	構成比	件数	金額	構成比
松江市	0	0	0.00	0	0	0.00	15	23,850	7.78
浜田市	1	15,000	68.18	2	20,000	74.07	28	60,289	19.68
出雲市	0	0	0.00	0	0	0.00	14	35,447	11.57
益田市	0	0	0.00	0	0	0.00	27	55,973	18.27
大田市	0	0	0.00	0	0	0.00	5	34,984	11.42
安来市	1	7,000	31.81	1	7,000	25.92	6	16,099	5.25
江津市	0	0	0.00	0	0	0.00	8	19,869	6.48
雲南市	0	0	0.00	0	0	0.00	8	6,652	2.17
市計	2	22,000	100.00	3	27,000	100.00	111	253,162	82.67
奥出雲町	0	0	0.00	0	0	0.00	2	2,602	0.84
仁多郡	0	0	0.00	0	0	0.00	2	2,602	0.84
飯南町	0	0	0.00	0	0	0.00	1	2,404	0.78
飯石郡	0	0	0.00	0	0	0.00	1	2,404	0.78
川本町	0	0	0.00	0	0	0.00	5	6,409	2.09
美郷町	0	0	0.00	0	0	0.00	0	0	0.00
邑南町	0	0	0.00	0	0	0.00	5	4,179	1.36
邑智郡	0	0	0.00	0	0	0.00	10	10,588	3.45
津和野町	0	0	0.00	0	0	0.00	8	12,102	3.95
吉賀町	0	0	0.00	0	0	0.00	3	3,186	1.04
鹿足郡	0	0	0.00	0	0	0.00	11	15,288	4.99
海士町	0	0	0.00	0	0	0.00	0	0	0.00
西ノ島町	0	0	0.00	0	0	0.00	0	0	0.00
知夫村	0	0	0.00	0	0	0.00	0	0	0.00
隠岐の島町	0	0	0.00	0	0	0.00	7	22,168	7.23
隠岐郡	0	0	0.00	0	0	0.00	7	22,168	7.23
郡計	0	0	0.00	0	0	0.00	31	53,049	17.32
合計	2	22,000	100.00	3	27,000	100.00	142	306,210	100.00