

# 7月の業務概況

**保証承諾 4,037百万円(前年同月比102.98%)**

**代位弁済 343百万円(前年同月比123.10%)**

## <保証承諾>

7月の保証承諾は、257件4,037百万円（前年同月比102.98%）となり、前年を上回りました。

保証制度別では、協会一般保証が前年同月比91.10%、県制度保証が同122.49%となりました。

業種別では、製造業が前年同月比119.90%、非製造業が同99.35%となりました。上位3業種は、建設業（構成比32.91%）、小売業（同18.70%）、サービス業（同13.13%）となりました。

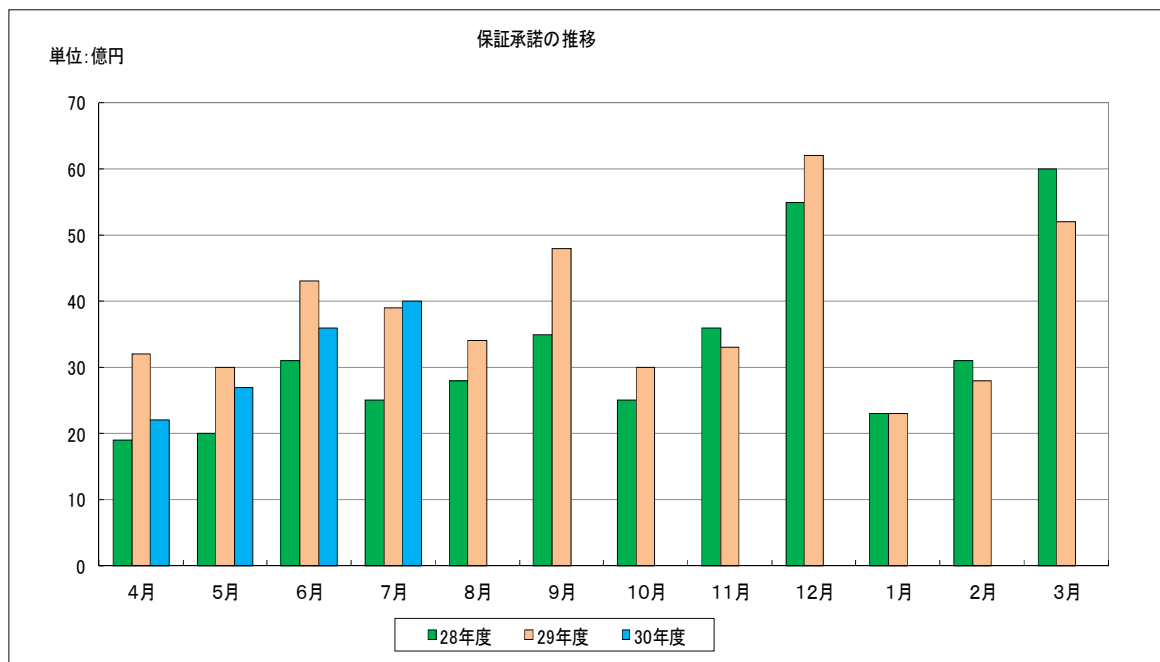

## <保証債務残高>

7月末の保証債務残高は、  
11,751件、127,789百万円（前年同月比金額92.69%）となりました。

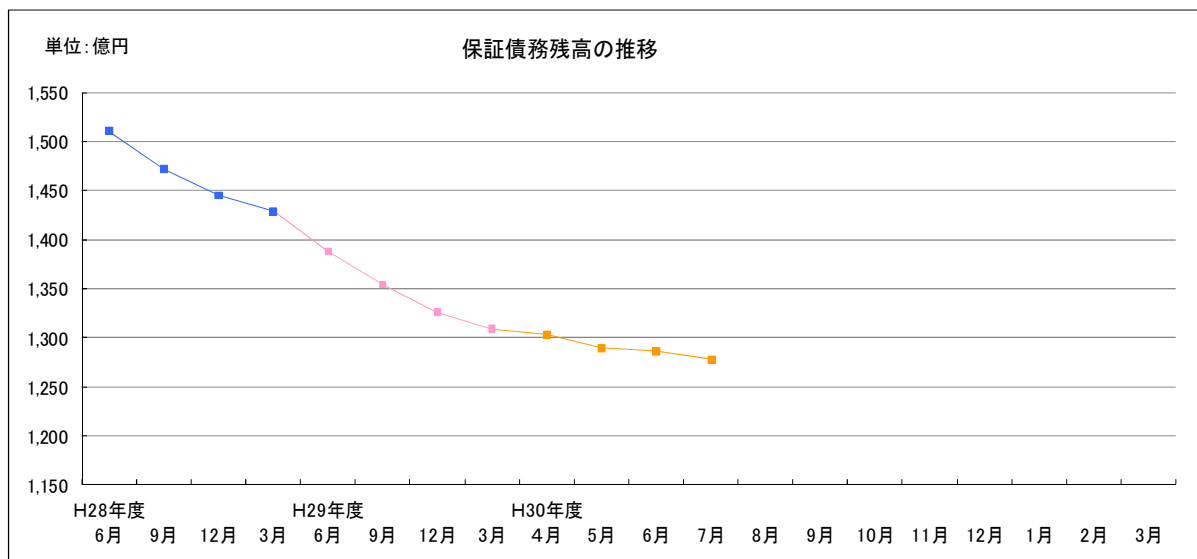

## <代位弁済>

7月の代位弁済は、30件、343百万円（前年同月比123.10%）となりました。  
業種別では、建設業143百万円（構成比41.83%）、サービス業102百万円（構成比29.87%）、食料品工業50百万円（構成比14.56%）と、この3業種で全体の86%となりました。

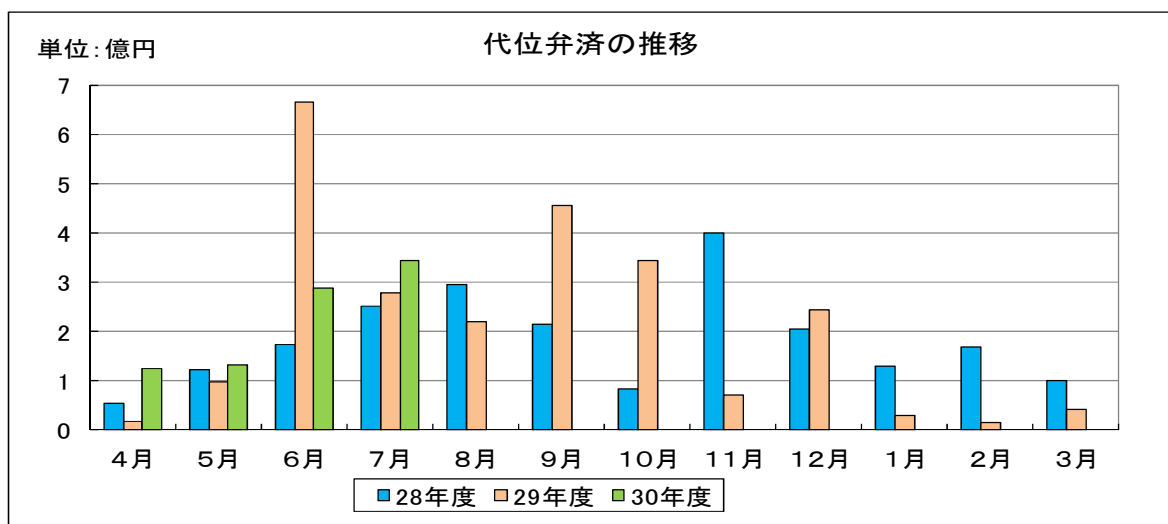

## 事業概況

(平成30年7月)

(単位:千円)

当月中					当月末				
件数	金額	前年比			件数	金額	前年比		
		件数	金額				件数	金額	
				申込	期首繰越	10	207,500	45.45	33.26
263	4,029,530	92.93	100.3		当期中	945	12,760,246	89.31	87.33
0	0	-	-	拒絶		0	0	-	-
3	19,400	150.00	104.86	申込取消		12	193,430	133.33	89.34
	18,700		935.00	査定減額			18,740		166.87
				調査中		17	241,560	73.91	44.82
				承諾	期首繰越	12,114	132,818,738	93.17	91.78
257	4,036,870	92.11	102.98		当期中	926	12,514,016	88.35	86.49
0	0	0.00	0.00	保証後取消		3	14,500	60.00	15.79
291	4,223,919	79.50	79.43	償還		1,124	15,005,984	86.39	79.08
30	341,164	130.43	123.03	代位弁済(元金)		81	883,796	112.50	83.78
				貸付報告未着		81	1,639,870	97.59	136.79
				保証債務残高		11,751	127,788,603	93.34	92.69
				代位弁済	期首繰越	139	409,885	77.22	72.27
30	341,164	130.43	123.03		元金	81	883,796	112.50	83.78
	1,380		140.40		当期中 利息		2,437		63.37
30	342,544	130.43	123.10		計	81	886,233	112.50	83.71
0	10,094	-	163.41	回収		2	108,511	100.00	107.20
0	0	-	-	償却		0	0	-	-
				求償権残高		218	1,187,607	87.20	77.90

制度別保証状況 (平成30年07月)

(単位:千円・%)

制度	当月承諾				当期承諾				債務残高				当月代弁				当期代弁			
	件数	金額	構成比	前年比	件数	金額	構成比	前年比	件数	金額	構成比	前年比	件数	金額	構成比	前年比	件数	金額	構成比	前年比
普通保証	6	101,690	2.51	74.45	29	561,727	4.48	75.91	407	8,866,039	6.93	94.03	0	0	0.00	-	1	51,639	5.82	946.73
根保証	0	0	0.00	0.00	1	30,000	0.23	100.00	1	30,000	0.02	100.00	0	0	0.00	-	0	0	0.00	-
先行特別預託融資保証	0	0	0.00	-	0	0	0.00	-	4	177,593	0.13	58.23	0	0	0.00	-	0	0	0.00	-
長期経営資金保証	0	0	0.00	-	0	0	0.00	-	7	295,784	0.23	69.84	0	0	0.00	-	0	0	0.00	-
とりぎんふるさと振興ローン	0	0	0.00	-	0	0	0.00	-	0	0	0.00	-	0	0	0.00	-	0	0	0.00	-
商工貯蓄共済ビジネスカードローン	0	0	0.00	-	0	0	0.00	-	0	0	0.00	-	0	0	0.00	-	0	0	0.00	-
無担保追認保証制度	0	0	0.00	-	0	0	0.00	-	0	0	0.00	-	0	0	0.00	-	0	0	0.00	-
長期安定保証	0	0	0.00	-	0	0	0.00	-	2	63,834	0.04	63.83	0	0	0.00	-	0	0	0.00	-
風俗営業飲食業保証	0	0	0.00	-	0	0	0.00	-	0	0	0.00	-	0	0	0.00	-	0	0	0.00	-
金融環境変化対応資金保証	0	0	0.00	-	0	0	0.00	-	2	29,630	0.02	98.41	0	0	0.00	-	0	0	0.00	-
中堅企業特別保証制度	0	0	0.00	-	0	0	0.00	-	0	0	0.00	-	0	0	0.00	-	0	0	0.00	-
とりぎん期日一括返済型証書貸付保証	0	0	0.00	-	0	0	0.00	-	0	0	0.00	-	0	0	0.00	-	0	0	0.00	-
アップ500小企業追認保証	0	0	0.00	-	0	0	0.00	-	7	9,863	0.00	37.10	0	0	0.00	-	1	3,070	0.34	-
特定社債保証	1	40,000	0.99	-	3	120,000	0.95	-	27	1,232,800	0.96	110.30	0	0	0.00	-	0	0	0.00	-
しまぎんビジネスローンサポート	0	0	0.00	-	0	0	0.00	-	4	19,317	0.01	79.57	0	0	0.00	-	0	0	0.00	-
ごうぎんビジネスquickローン	0	0	0.00	-	0	0	0.00	-	13	59,868	0.04	65.64	0	0	0.00	0.00	0	0	0.00	0.00
企業フォローアップ(企業再生)保証	0	0	0.00	-	0	0	0.00	-	6	254,854	0.19	78.15	0	0	0.00	-	0	0	0.00	0.00
「活力II」ビジネスチャンス	0	0	0.00	-	0	0	0.00	-	0	0	0.00	-	0	0	0.00	-	0	0	0.00	-
下請振興関連保証	0	0	0.00	-	0	0	0.00	-	0	0	0.00	-	0	0	0.00	-	0	0	0.00	-
当座貸越(貸付専用型)根保証	0	0	0.00	0.00	2	7,000	0.05	11.29	52	885,842	0.69	68.50	0	0	0.00	-	1	29,440	3.32	30.83
事業者カードローン当座貸越根保証	15	82,000	2.03	182.22	60	273,000	2.18	87.50	470	2,122,280	1.66	88.57	0	0	0.00	0.00	0	0	0.00	0.00
島中ビジネスローンタイムリー	0	0	0.00	-	0	0	0.00	-	1	3,829	0.00	50.73	1	3,638	1.06	-	1	3,638	0.41	-
アドバンス3000保証制度	7	56,660	1.40	976.89	24	197,930	1.58	190.68	23	275,226	0.21	135.31	0	0	0.00	-	0	0	0.00	0.00
サポートプラン保証制度(ゆとり)	0	0	0.00	-	0	0	0.00	-	34	965,089	0.75	71.74	1	7,407	2.16	31.56	2	15,685	1.76	35.97
日本海信金ビジネスローンインパクト	0	0	0.00	-	0	0	0.00	-	1	9,499	0.00	100.00	0	0	0.00	-	0	0	0.00	-
しまね信金ビジネスローンスイフト	0	0	0.00	-	0	0	0.00	-	4	17,577	0.01	99.50	0	0	0.00	-	0	0	0.00	-
無担保・無保証人当座貸越根保証プレミアム	24	405,500	10.04	57.51	80	1,737,500	13.88	64.25	616	12,843,046	10.05	115.17	0	0	0.00	-	0	0	0.00	-
無担保当座貸越根保証リード5000	34	409,000	10.13	56.02	117	1,231,000	9.83	44.82	840	11,491,067	8.99	92.63	0	0	0.00	-	1	4,866	0.54	-
ごうぎんニュービッグローン	0	0	0.00	-	0	0	0.00	-	2	12,293	0.00	88.73	0	0	0.00	-	0	0	0.00	-
にししんビジネスローンワーク	0	0	0.00	-	0	0	0.00	-	1	2,609	0.00	97.64	0	0	0.00	-	0	0	0.00	-
流動資産担保融資保証	5	163,760	4.05	292.42	13	476,560	3.80	163.20	30	757,863	0.59	79.84	0	0	0.00	-	0	0	0.00	-
事業再生円滑化関連保証	0	0	0.00	-	0	0	0.00	-	0	0	0.00	-	0	0	0.00	-	0	0	0.00	-
事業再生保証	0	0	0.00	-	0	0	0.00	-	0	0	0.00	-	0	0	0.00	-	0	0	0.00	-
特定信用状関連保証	0	0	0.00	-	0	0	0.00	-	0	0	0.00	-	0	0	0.00	-	0	0	0.00	-
小口零細企業保証制度	0	0	0.00	-	0	0	0.00	-	17	23,866	0.01	45.80	0	0	0.00	-	1	3,101	0.34	-
サポートプラン保証制度II(ゆとりII)	0	0	0.00	-	0	0	0.00	-	34	769,255	0.60	61.48	0	0	0.00	-	0	0	0.00	0.00
農商工等連携事業関連保証	0	0	0.00	-	0	0	0.00	-	0	0	0.00	-	0	0	0.00	-	0	0	0.00	-
一括支払契約保証	0	0	0.00	-	0	0	0.00	-	0	0	0.00	-	0	0	0.00	-	0	0	0.00	-
経営承継関連保証	0	0	0.00	-	0	0	0.00	-	0	0	0.00	-	0	0	0.00	-	0	0	0.00	-
景気対応緊急保証制度	0	0	0.00	-	0	0	0.00	-	136	1,740,620	1.36	61.44	0	0	0.00	-	1	14,675	1.65	53.91
予約保証制度	0	0	0.00	-	0	0	0.00	-	4	18,228	0.01	96.38	0	0	0.00	-	0	0	0.00	-
東日本大震災復興緊急保証	0	0	0.00	-	0	0	0.00	-	0	0	0.00	-	0	0	0.00	-	0	0	0.00	-
小口追認保証制度かなえ	18	75,680	1.87	60.24	70	273,960	2.18	59.25	1,994	4,175,664	3.26	72.95	4	23,524	6.86	425.03	13	46,198	5.21	125.98
経営力強化保証	0	0	0.00	0.00	0	0	0.00	0.00	3	15,384	0.01	120.11	0	0	0.00	-	0	0	0.00	-
完全無担保無保証人創業者支援保証あゆみ	0	0	0.00	-	0	0	0.00	-	16	16,039	0.01	67.50	0	0	0.00	-	0	0	0.00	-
事業再生計画実施関連保証	2	200,000	4.95	-	3	243,988	1.94	264.78	44	1,609,673	1.25	99.00	0	0	0.00	-	1	4,030	0.45	-
金融機関提携創業者支援保証「縁」	0	0	0.00	-	0	0	0.00	-	239	744,705	0.58	71.34	0	0	0.00	-	1	1,153	0.13	9.22
商工組合中央金庫提携保証「翔」	0	0	0.00	-	0	0	0.00	-	33	530,650	0.41	88.93	0	0	0.00	0.00	0	0	0.00	0.00
ごうぎん地域経済活性化支援ファンド	0	0	0.00	-	1	46,250	0.36	165.17	20	479,391	0.37	143.27	0	0	0.00	-	0	0	0.00	-
条件変更改善型借換保証	0	0	0.00	-	0	0	0.00	-	0	0	0.00	-	0	0	0.00	-	0	0	0.00	-
小口零細企業保証(グロス)	45	190,770	4.72	135.74	186	785,490	6.27	149.22	1,022	3,402,144	2.66	149.58	3	5,842	1.70	-	7	21,494	2.42	291.32
小規模事業者支援保証制度「フォーカス」	0	0	0.00	0.00	1	7,500	0.05	0.47	237	3,159,200	2.47	210.90	0	0	0.00	-	0	0	0.00	-
金融機関提携創業者支援保証「縁II」	11	37,410	0.92	-	59	297,260	2.37	-	54	268,684	0.21	-	0	0	0.00	-	0	0	0.00	-
金融機関提携事業者支援保証「フォーカスII」	20	426,500	10.56	-	70	1,296,650	10.36	-	62	1,071,924	0.83	-	0	0	0.00	-	0	0	0.00	-
特定経営承継関連保証	0	0	0.00	-	0	0	0.00	-	0	0	0.00	-	0	0	0.00	-	0	0	0.00	-
事業承継サポート保証	0	0	0.00	-	0	0	0.00	-	0	0	0.00	-	0	0	0.00	-	0	0	0.00	-
自主廃業支援保証	0	0	0.00	-	0	0	0.00	-	0	0	0.00	-	0	0	0.00	-	0	0	0.00	-
財務要件型無保証人保証「あんしん」	1	30,000	0.74	-	1	30,000	0.23	-	1	30,000	0.02	-	0	0	0.00	-	0	0	0.00	-
危機関連保証	0	0	0.00	-	0	0	0.00	-	0	0	0.00	-	0	0	0.00	-	0	0	0.00	-
協会制度計	189	2,218,970	54.96	91.10	720	7,615,816	60.85	78.47	6,470	58,481,230	45.76	99.13	9	40,410	11.79	85.51	31	198,988	22.45	46.79
一般(小規模企業育成)	0	0	0.00	-	0	0	0.00	0.00	31	89,434	0.06	51.36	1	6,287	1.83	-	2	9,817	1.10	295.79
一般(設備資金)	0	0	0.00	-	0	0	0.00	-	71	432,217	0.33	64.87	0	0	0.00	0.00	0	0	0.00	0.00
一般(運転資金)	0	0	0.00	-	0	0	0.00	-	93	861,846	0.67	66.21	0	0	0.00	0.00	2	21,129	2.38	110.69
ソフト産業等立地促進資金融資	0	0	0.00	-	0	0	0.00	-	3	32,215	0.02	22.88	0	0	0.00	-	0	0	0.00	-
特別(構造転換支援資金)	0	0	0.00	-	0	0	0.00	-	52	1,401,008	1.09	71.92	2	44,070	12.86	-	2	44,070	4.97	58.45
特別(創業者支援資金)	5	49,500	1.22	79.96	12	97,400	0.77	41.42	413	1,908,905	1.49	82.12	6	51,343	14.98	-	7	53,974	6.09	573.76

特別（緊急経営支援）	0	0	0.00	-	0	0	0.00	-	2	25,790	0.02	61.04	0	0	0.00	-	0	0	0.00	-
環境資金	0	0	0.00	-	0	0	0.00	-	3	47,545	0.03	78.25	0	0	0.00	-	1	763	0.08	-
特別（特別目的資金）	0	0	0.00	-	0	0	0.00	-	2	8,932	0.00	21.03	0	0	0.00	-	0	0	0.00	-
緊急（平成12年10月地震災害復旧資金）	0	0	0.00	-	0	0	0.00	-	1	6,448	0.00	99.07	0	0	0.00	-	0	0	0.00	-
緊急（セーフティネット資金）	0	0	0.00	-	0	0	0.00	-	2	34,668	0.02	92.03	0	0	0.00	-	0	0	0.00	-
特別（長期経営安定緊急資金）	0	0	0.00	-	0	0	0.00	-	38	512,252	0.40	71.61	0	0	0.00	0.00	4	44,444	5.01	48.43
緊急（平成16年台風災害復旧資金）	0	0	0.00	-	0	0	0.00	-	1	13,479	0.01	97.84	0	0	0.00	-	0	0	0.00	-
緊急（平成18年7月豪雨災害復旧資金）	0	0	0.00	-	0	0	0.00	-	2	294	0.00	14.30	0	0	0.00	-	0	0	0.00	-
特別（再生支援資金）	0	0	0.00	-	0	0	0.00	-	1	3,827	0.00	99.43	0	0	0.00	-	0	0	0.00	-
特別（経営革新支援資金）	0	0	0.00	-	0	0	0.00	-	14	109,413	0.08	64.23	0	0	0.00	-	0	0	0.00	-
特別（買物の場整備支援資金）	0	0	0.00	-	0	0	0.00	-	2	44,400	0.03	86.48	0	0	0.00	-	0	0	0.00	-
緊急（災害復旧資金）	0	0	0.00	-	0	0	0.00	-	0	0	0.00	-	0	0	0.00	-	0	0	0.00	-
一般（小規模企業特別資金）	1	19,000	0.47	-	4	46,000	0.36	741.93	106	222,320	0.17	80.73	0	0	0.00	-	0	0	0.00	-
緊急（資金繰り円滑化支援緊急資金）	0	0	0.00	-	0	0	0.00	-	1,294	6,250,022	4.89	59.38	3	66,682	19.46	127.26	11	193,339	21.81	90.17
特別（おもてなし処整備支援資金）	0	0	0.00	-	0	0	0.00	-	13	214,483	0.16	109.32	0	0	0.00	0.00	0	0	0.00	0.00
特別（収益体質強化資金）	0	0	0.00	0.00	0	0	0.00	0.00	85	1,671,638	1.30	97.39	0	0	0.00	0.00	0	0	0.00	0.00
緊急（資金繰り安定化対応資金）	0	0	0.00	-	0	0	0.00	-	1,097	11,050,768	8.64	61.37	6	67,585	19.73	399.29	13	186,797	21.07	299.96
経済変動（東北地方太平洋沖地震等）	0	0	0.00	-	0	0	0.00	-	4	51,290	0.04	66.04	0	0	0.00	-	0	0	0.00	-
経済変動（東日本大震災緊急対策資金）	0	0	0.00	-	0	0	0.00	-	18	225,360	0.17	50.33	0	0	0.00	-	0	0	0.00	-
特別（経営改善長期借換資金）	27	966,000	23.92	332.53	73	2,489,700	19.89	168.10	592	17,704,002	13.85	108.60	2	56,653	16.53	-	3	71,111	8.02	220.12
特別（経営力強化支援資金）	1	183,200	4.53	140.92	2	203,200	1.62	64.87	90	3,909,467	3.05	88.37	0	0	0.00	-	1	13,087	1.47	-
緊急（平成25年豪雨災害対策特別資金）	0	0	0.00	-	0	0	0.00	-	2	19,216	0.01	46.02	0	0	0.00	-	0	0	0.00	-
特別（経営安定化対策資金）	28	445,900	11.04	46.36	100	1,831,900	14.63	70.86	1,196	21,296,409	16.66	113.62	1	9,514	2.77	17.93	4	48,713	5.49	85.79
特別（経営改善サポート資金）	1	80,000	1.98	-	1	80,000	0.63	330.57	17	714,710	0.55	201.50	0	0	0.00	-	0	0	0.00	-
一般（一般資金）	1	12,000	0.29	-	3	21,800	0.17	90.83	23	326,408	0.25	1360.03	0	0	0.00	-	0	0	0.00	-
特別（新事業展開強化資金）	2	37,300	0.92	-	2	37,300	0.29	-	1	30,000	0.02	-	0	0	0.00	-	0	0	0.00	-
まち・ひと・しごと創生資金	0	0	0.00	-	0	0	0.00	-	0	0	0.00	-	0	0	0.00	-	0	0	0.00	-
緊急（平成30年地震災害対策特別資金）	2	25,000	0.61	-	9	90,900	0.72	-	8	75,869	0.05	-	0	0	0.00	-	0	0	0.00	-
緊急（平成30年豪雨災害対策特別資金）	0	0	0.00	-	0	0	0.00	-	0	0	0.00	-	0	0	0.00	-	0	0	0.00	-
県制度計	68	1,817,900	45.03	122.49	206	4,898,200	39.14	102.83	5,277	69,294,635	54.22	87.88	21	302,134	88.20	130.78	50	687,245	77.54	108.50
安来市中小企業特別融資	0	0	0.00	-	0	0	0.00	-	1	7,663,500	0	100	0	0	0.00	-	0	0	0.00	-
松江市テナント事業近代化資金融資	0	0	0.00	-	0	0	0.00	-	3	5,075,000	0	67.56	0	0	0.00	-	0	0	0.00	-
市町村制度計	0	0	0.00	-	0	0	0.00	-	4	12,739	0.00	83.76	0	0	0.00	-	0	0	0.00	-
合計	257	4,036,870	100.00	102.98	926	12,514,016	100.00	86.49	11,751	127,788,603	100.00	92.69	30	342,544	100.00	123.10	81	886,233	100.00	83.71

地区別保証状況 (平成30年07月)

(単位：千円・%)

地区	当月承諾				当期承諾				債務残高				当年代弁				当年代弁			
	件数	金額	構成比	前年比	件数	金額	構成比	前年比	件数	金額	構成比	前年比	件数	金額	構成比	前年比	件数	金額	構成比	前年比
松江市	88	1,070,410	26.51	97.06	321	4,345,503	34.72	113.34	3,525	37,510,534	29.35	94.33	5	26,982	7.87	52.98	27	351,438	39.65	75.98
浜田市	26	530,870	13.15	119.71	72	1,100,770	8.79	74.49	1,000	13,227,070	10.35	97.16	0	0	0.00	0.00	6	40,406	4.55	121.32
出雲市	49	866,300	21.45	102.14	186	2,324,064	18.57	75.64	2,606	29,195,384	22.84	88.72	19	221,301	64.60	335.61	24	246,092	27.76	107.96
益田市	20	260,500	6.45	59.32	87	1,181,600	9.44	78.02	1,091	11,623,192	9.09	97.54	0	0	0.00	-	5	37,078	4.18	81.56
大田市	13	259,600	6.43	155.49	45	653,500	5.22	108.34	586	7,011,642	5.48	89.62	1	2,950	0.86	-	3	10,727	1.21	166.72
安来市	12	205,300	5.08	159.89	35	427,400	3.41	66.50	549	5,188,313	4.06	89.28	2	4,320	1.26	-	4	10,920	1.23	-
江津市	5	338,000	8.37	113.76	25	646,100	5.16	118.68	386	4,232,114	3.31	84.88	2	83,495	24.37	65.18	4	86,556	9.76	60.29
雲南市	9	137,500	3.40	60.82	48	707,000	5.64	70.23	639	5,765,807	4.51	94.52	0	0	0.00	-	0	0	0.00	0.00
市計	222	3,668,480	90.87	100.45	819	11,385,937	90.98	89.68	10,382	113,754,056	89.01	92.54	29	339,047	98.97	121.84	73	783,216	88.37	77.00
奥出雲町	8	87,500	2.16	186.96	17	150,820	1.20	51.40	214	1,966,166	1.53	94.29	0	0	0.00	-	2	8,424	0.95	-
仁多郡計	8	87,500	2.16	186.96	17	150,820	1.20	51.40	214	1,966,166	1.53	94.29	0	0	0.00	-	2	8,424	0.95	-
飯南町	4	26,500	0.65	56.38	8	50,100	0.40	31.91	89	929,432	0.72	91.48	0	0	0.00	-	0	0	0.00	-
飯石郡計	4	26,500	0.65	56.38	8	50,100	0.40	31.91	89	929,432	0.72	91.48	0	0	0.00	-	0	0	0.00	-
川本町	0	0	0.00	0.00	1	1,000	0.00	2.46	51	324,697	0.25	76.87	1	3,497	1.02	-	1	3,497	0.39	-
美郷町	3	30,000	0.74	#####	6	65,000	0.51	191.17	54	435,700	0.34	78.20	0	0	0.00	-	0	0	0.00	-
邑南町	2	27,000	0.66	306.81	7	55,500	0.44	21.31	118	1,354,400	1.05	80.75	0	0	0.00	-	0	0	0.00	-
邑智郡計	5	57,000	1.41	303.19	14	121,500	0.97	36.27	223	2,114,796	1.65	79.60	1	3,497	1.02	-	1	3,497	0.39	-
津和野町	6	99,700	2.46	109.76	13	219,700	1.75	77.54	184	1,897,299	1.48	98.84	0	0	0.00	-	2	27,870	3.14	-
吉賀町	4	34,000	0.84	295.65	18	248,980	1.98	160.11	128	1,470,444	1.15	105.77	0	0	0.00	-	0	0	0.00	-
鹿足郡計	10	133,700	3.31	130.65	31	468,680	3.74	106.80	312	3,367,743	2.63	101.75	0	0	0.00	-	2	27,870	3.14	-
海士町	1	3,000	0.07	-	3	12,000	0.09	240.00	42	94,736	0.07	62.86	0	0	0.00	-	0	0	0.00	0.00
西ノ島町	0	0	0.00	0.00	2	6,500	0.05	3.95	49	524,179	0.41	94.17	0	0	0.00	-	0	0	0.00	-
知夫村	1	12,000	0.29	400.00	2	15,000	0.11	88.23	17	78,427	0.06	86.04	0	0	0.00	-	0	0	0.00	-
隠岐の島町	3	11,500	0.28	23.56	21	136,300	1.08	49.18	328	3,397,687	2.65	94.35	0	0	0.00	-	0	0	0.00	-
隠岐郡計	5	26,500	0.65	50.05	28	169,800	1.35	36.64	436	4,095,029	3.20	93.08	0	0	0.00	-	0	0	0.00	0.00
郡計	32	331,200	8.20	123.64	98	960,900	7.67	56.94	1,274	12,473,168	9.76	92.62	1	3,497	1.02	-	5	39,791	4.48	279.09
県外	3	37,190	0.92	-	9	167,178	1.33	196.17	95	1,561,380	1.22	105.84	0	0	0.00	-	3	63,226	7.13	232.26
合計	257	4,036,870	100.00	102.98	926	12,514,016	100.00	86.49	11,751	127,788,603	100.00	92.69	30	342,544	100.00	123.10	81	886,233	100.00	83.71

金融機関別保証状況 (平成30年07月)

(単位：千円・%)

金融機関	当月承諾				当期承諾				債務残高				当年代弁				当年代弁			
	件数	金額	構成比	前年比	件数	金額	構成比	前年比	件数	金額	構成比	前年比	件数	金額	構成比	前年比	件数	金額	構成比	前年比
みずほ銀行	0	0	0.00	-	0	0	0.00	-	18	416,046	0.32	77.44	0	0	0.00	-	0	0	0.00	-
三菱UFJ銀行	0	0	0.00	-	0	0	0.00	0.00	7	75,697	0.05	42.35	0	0	0.00	-	0	0	0.00	-
りそな銀行	0	0	0.00	-	0	0	0.00	-	7	172,572	0.13	90.96	0	0	0.00	-	0	0	0.00	-
都市銀行計	0	0	0.00	-	0	0	0.00	0.00	32	664,315	0.51	73.35	0	0	0.00	-	0	0	0.00	-
鳥取銀行	5	29,300	0.72	11.53	28	325,800	2.60	53.39	312	3,789,061	2.96	90.67	0	0	0.00	0.00	1	11,385	1.28	73.52
山陰合同銀行	127	2,572,190	63.71	142.70	431	7,086,321	56.62	101.21	4,976	62,274,919	48.73	92.56	14	207,135	60.46	336.87	35	430,210	48.54	94.09
中国銀行	0	0	0.00	-	0	0	0.00	-	1	14,000	0.01	82.35	0	0	0.00	-	0	0	0.00	-
広島銀行	1	5,000	0.12	-	2	25,000	0.19	83.33	11	83,484	0.06	38.57	0	0	0.00	-	0	0	0.00	-
山口銀行	1	2,500	0.06	2.08	9	162,500	1.29	66.46	96	1,627,353	1.27	103.00	0	0	0.00	-	0	0	0.00	-
地方銀行計	134	2,608,990	64.62	119.87	470	7,599,621	60.72	96.37	5,396	67,788,818	53.04	92.52	14	207,135	60.46	291.80	36	441,595	49.82	93.42
商工組合中央金庫	2	52,000	1.28	114.03	9	229,286	1.83	94.70	224	3,462,614	2.70	81.22	0	0	0.00	0.00	5	95,188	10.74	488.77
政府系金融機関計	2	52,000	1.28	114.03	9	229,286	1.83	94.70	224	3,462,614	2.70	81.22	0	0	0.00	0.00	5	95,188	10.74	488.77
島根銀行	26	206,370	5.11	90.23	90	780,470	6.23	73.06	1,493	11,899,261	9.31	86.91	1	17,102	4.99	123.49	6	85,341	9.62	146.71
第二地方銀行計	26	206,370	5.11	90.23	90	780,470	6.23	73.06	1,493	11,899,261	9.31	86.91	1	17,102	4.99	123.49	6	85,341	9.62	146.71
米子信用金庫	8	69,500	1.72	30.28	47	419,258	3.35	49.66	485	4,663,912	3.64	99.12	1	6,034	1.76	-	5	31,165	3.51	11.44
しまね信用金庫	21	244,080	6.04	97.67	67	614,950	4.91	59.78	878	6,793,233	5.31	98.33	6	12,609	3.68	-	7	17,038	1.92	40.13
日本海信用金庫	19	195,770	4.84	68.48	62	692,340	5.53	71.33	834	9,032,243	7.06	96.16	0	0	0.00	0.00	8	73,035	8.24	88.93
島根中央信用金庫	28	438,760	10.86	121.69	117	1,348,580	10.77	95.27	1,552	16,486,716	12.90	92.53	6	55,595	16.22	78.31	9	68,387	7.71	87.44
西中国信用金庫	11	126,400	3.13	56.93	37	504,380	4.03	73.18	329	3,576,798	2.79	105.97	0	0	0.00	-	2	27,870	3.14	-
信用金庫計	87	1,074,510	26.61	79.72	330	3,579,508	28.60	72.34	4,078	40,552,902	31.73	96.10	13	74,238	21.67	49.54	31	217,495	24.54	45.78
島根益田信用組合	8	95,000	2.35	78.70	27	325,130	2.59	105.39	483	3,190,739	2.49	99.05	0	0	0.00	0.00	1	2,545	0.28	7.64
信用組合計	8	95,000	2.35	78.70	27	325,130	2.59	105.39	483	3,190,739	2.49	99.05	0	0	0.00	0.00	1	2,545	0.28	7.64
島根県農業協同組合	0	0	0.00	0.00	0	0	0.00	0.00	45	229,954	0.17	74.04	2	44,070	12.86	-	2	44,070	4.97	-
農業協同組合計	0	0	0.00	0.00	0	0	0.00	0.00	45	229,954	0.17	74.04	2	44,070	12.86	-	2	44,070	4.97	-
合計	257	4,036,870	100.00	102.98	926	12,514,016	100.00	86.49	11,751	127,788,603	100.00	92.69	30	342,544	100.00	123.10	81	886,233	100.00	83.71

## 業種別保証状況 (平成30年07月)

(単位：千円・%)

業種	当月承諾				当期承諾				債務残高				当年代弁				当年代弁			
	件数	金額	構成比	前年比	件数	金額	構成比	前年比	件数	金額	構成比	前年比	件数	金額	構成比	前年比	件数	金額	構成比	前年比
食料品工業	10	138,600	3.43	121.04	30	669,100	5.34	77.11	360	6,435,409	5.03	86.63	4	49,880	14.56	151.91	5	51,834	5.84	157.86
繊維品工業	1	3,800	0.09	14.61	5	27,600	0.22	28.60	118	1,556,014	1.21	90.07	0	0	0.00	0.00	2	8,424	0.95	11.89
木材・木製品工業	2	17,000	0.42	56.66	4	42,000	0.33	40.38	94	1,462,277	1.14	97.70	0	0	0.00	-	0	0	0.00	-
家具・建具工業	1	7,000	0.17	70.00	8	63,500	0.50	76.96	99	578,984	0.45	89.46	0	0	0.00	-	0	0	0.00	-
紙工業	0	0	0.00	0.00	0	0	0.00	0.00	17	132,338	0.10	76.52	0	0	0.00	-	0	0	0.00	-
印刷・製本業	1	70,000	1.73	55.11	4	105,500	0.84	67.19	69	1,105,630	0.86	80.07	0	0	0.00	-	0	0	0.00	-
化学工業	0	0	0.00	-	0	0	0.00	-	2	19,324	0.01	83.93	0	0	0.00	-	0	0	0.00	-
石油・石炭製品工業	0	0	0.00	-	1	50,000	0.39	-	4	82,182	0.06	85.74	0	0	0.00	-	0	0	0.00	-
ゴム・プラスチック工業	0	0	0.00	0.00	2	33,000	0.26	60.00	27	522,995	0.40	79.24	0	0	0.00	-	0	0	0.00	-
皮革工業	0	0	0.00	-	0	0	0.00	-	1	29,118	0.02	85.03	0	0	0.00	-	0	0	0.00	-
窯業	5	390,000	9.66	600.00	9	475,000	3.79	378.48	72	1,324,988	1.03	75.76	0	0	0.00	-	2	6,600	0.74	-
機械工業	0	0	0.00	0.00	9	158,273	1.26	35.01	164	2,598,125	2.03	82.29	0	0	0.00	-	9	140,186	15.81	-
電気機器工業	6	33,000	0.81	-	7	63,000	0.50	27.87	69	1,265,791	0.99	80.61	0	0	0.00	-	0	0	0.00	0.00
車両工業	0	0	0.00	0.00	0	0	0.00	0.00	34	516,391	0.40	79.58	0	0	0.00	-	0	0	0.00	-
船舶工業	1	1,000	0.02	-	3	24,500	0.19	-	28	390,565	0.30	108.10	0	0	0.00	-	0	0	0.00	-
金属工業	1	3,000	0.07	4.68	6	27,200	0.21	12.16	125	1,898,424	1.48	87.61	0	0	0.00	-	0	0	0.00	-
その他の工業	11	167,400	4.14	242.96	29	286,000	2.28	101.22	398	3,074,805	2.40	101.92	0	0	0.00	-	0	0	0.00	-
製造業計	39	830,800	20.58	119.90	117	2,024,673	16.17	74.00	1,681	22,993,361	17.99	87.30	4	49,880	14.56	85.66	18	207,044	23.36	102.69
農林漁業	0	0	0.00	0.00	1	40,000	0.31	210.52	40	196,429	0.15	96.97	0	0	0.00	-	0	0	0.00	-
鉱業	0	0	0.00	-	2	100,000	0.79	70.92	31	721,802	0.56	97.24	0	0	0.00	-	0	0	0.00	-
建設業	83	1,328,770	32.91	147.61	276	3,383,470	27.03	92.28	2,903	31,107,477	24.34	93.41	6	143,291	41.83	262.94	12	197,550	22.29	46.87
卸売業	22	238,260	5.90	46.91	69	1,084,860	8.66	63.14	963	14,326,190	11.21	91.17	1	16,580	4.84	29.32	6	74,556	8.41	29.09
小売業(飲食店を除く)	39	755,160	18.70	79.08	155	2,333,530	18.64	70.89	2,258	22,911,588	17.92	94.06	6	13,659	3.98	-	14	138,370	15.61	367.52
飲食店	15	149,600	3.70	68.52	77	693,950	5.54	113.97	1,104	7,052,469	5.51	96.26	3	16,807	4.90	54.65	10	31,583	3.56	60.25
運送・倉庫業	8	186,700	4.62	211.67	30	434,064	3.46	123.87	440	5,456,940	4.27	91.47	0	0	0.00	-	2	27,545	3.10	-
サービス業	48	530,380	13.13	120.09	169	2,100,168	16.78	133.30	1,973	18,404,259	14.40	93.67	10	102,328	29.87	130.75	19	209,586	23.64	234.71
不動産業	2	15,000	0.37	20.54	23	270,200	2.15	103.84	273	3,442,697	2.69	119.21	0	0	0.00	-	0	0	0.00	-
その他の産業	1	2,200	0.05	8.52	7	49,100	0.39	48.37	85	1,175,391	0.91	85.13	0	0	0.00	-	0	0	0.00	-
非製造業計	218	3,206,070	79.41	99.35	809	10,489,342	83.82	89.40	10,070	104,795,242	82.00	93.96	26	292,664	85.43	133.00	63	679,189	76.63	79.25
合計	257	4,036,870	100.00	102.98	926	12,514,016	100.00	86.49	11,751	127,788,603	100.00	92.69	30	342,544	100.00	123.10	81	886,233	100.00	83.71



本支店別保証状況 (平成30年07月)

(単位：千円・%)

本支店	当月承諾				当期承諾				債務残高				当年代弁				当期代弁			
	件数	金額	構成比	前年比	件数	金額	構成比	前年比	件数	金額	構成比	前年比	件数	金額	構成比	前年比	件数	金額	構成比	前年比
本店	127	1,573,710	38.98	98.11	461	5,941,612	47.47	91.78	5,515	56,252,417	44.01	93.97	7	31,302	9.13	61.46	36	434,007	48.97	71.44
出雲支店	64	1,143,090	28.31	112.61	233	2,994,754	23.93	81.47	3,198	36,391,594	28.47	88.85	20	224,251	65.46	340.09	27	256,818	28.97	112.24
浜田支店	36	925,870	22.93	121.92	112	1,918,370	15.32	81.18	1,615	19,752,370	15.45	92.30	3	86,992	25.39	53.89	11	130,459	14.72	73.76
益田支店	30	394,200	9.76	72.80	120	1,659,280	13.25	84.82	1,423	15,392,223	12.04	98.37	0	0	0.00	-	7	64,948	7.32	142.88
合計	257	4,036,870	100.00	102.98	926	12,514,016	100.00	86.49	11,751	127,788,603	100.00	92.69	30	342,544	100.00	123.10	81	886,233	100.00	83.71

承諾額別保証状況 (平成30年07月)

(単位：千円・%)

承諾額	当月承諾				当期承諾			
	件数	金額	構成比	前年比	件数	金額	構成比	前年比
100万円以下	16	13,100	0.32	101.55	67	57,150	0.45	101.38
200万円以下	20	36,950	0.91	74.72	81	147,760	1.18	85.39
300万円以下	23	64,070	1.58	71.54	102	286,590	2.29	96.51
400万円以下	16	61,400	1.52	146.43	52	197,900	1.58	101.71
500万円以下	31	152,100	3.76	114.70	126	622,448	4.97	94.68
1,000万円以下	62	525,550	13.01	104.17	202	1,686,893	13.48	87.98
1,500万円以下	20	268,000	6.63	90.81	60	794,514	6.34	74.05
2,000万円以下	21	404,500	10.02	110.06	70	1,332,000	10.64	97.85
3,000万円以下	16	452,000	11.19	40.38	72	1,979,322	15.81	60.88
5,000万円以下	19	844,000	20.90	141.37	64	2,741,238	21.90	92.72
6,000万円以下	5	295,000	7.30	245.83	11	643,000	5.13	123.18
7,000万円以下	2	137,000	3.39	97.85	8	542,000	4.33	258.09
8,000万円以下	2	159,000	3.93	49.68	3	239,000	1.90	25.07
1億円以下	0	0	0.00	-	1	100,000	0.79	21.63
1億2,000万円以下	1	120,000	2.97	-	2	240,000	1.91	230.76
1億5,000万円以下	1	121,000	2.99	93.07	1	121,000	0.96	43.21
2億円以下	2	383,200	9.49	-	4	783,200	6.25	-
2億円超	0	0	0.00	-	0	0	0.00	-
合計	257	4,036,870	100.00	102.98	926	12,514,016	100.00	86.49

## 保証期間別保証状況 (平成30年07月)

(単位：千円・%)

保証期間	当月承諾				当期承諾			
	件数	金額	構成比	前年比	件数	金額	構成比	前年比
3ヵ月以内	5	49,660	1.23	577.44	25	173,630	1.38	245.93
6ヶ月以内	5	22,300	0.55	206.48	12	77,800	0.62	113.90
1ヵ年以内	8	219,260	5.43	234.67	28	747,648	5.97	116.51
2ヵ年以内	78	905,000	22.41	60.73	275	3,196,570	25.54	55.72
3ヵ年以内	9	126,000	3.12	27.90	50	647,350	5.17	41.69
4ヵ年以内	1	5,000	0.12	113.63	9	43,950	0.35	107.19
5ヵ年以内	36	469,150	11.62	331.69	122	1,185,744	9.47	245.31
7ヵ年以内	37	240,290	5.95	77.32	128	835,290	6.67	69.92
10ヵ年以内	56	1,052,210	26.06	86.68	222	3,706,610	29.61	107.52
10ヵ年超	22	948,000	23.48	485.90	55	1,899,423	15.17	154.13
合計	257	4,036,870	100.00	102.98	926	12,514,016	100.00	86.49

資金使途別保証状況 (平成30年07月)

(単位：千円・%)

資金使途	当月承諾				当期承諾			
	件数	金額	構成比	前年比	件数	金額	構成比	前年比
運転	146	2,578,440	63.87	116.36	535	7,843,372	62.67	104.39
設備	8	40,480	1.00	42.18	25	159,774	1.27	49.73
運転・設備	103	1,417,950	35.12	88.17	366	4,510,870	36.04	67.99
合計	257	4,036,870	100.00	102.98	926	12,514,016	100.00	86.49

新規・継続別保証状況 (平成30年07月)

(単位：千円・%)

新規・継続	当月承諾				当期承諾			
	件数	金額	構成比	前年比	件数	金額	構成比	前年比
新規	27	212,490	5.26	120.16	117	693,260	5.53	111.19
継続	230	3,824,380	94.73	102.17	809	11,820,756	94.46	85.38
合計	257	4,036,870	100.00	102.98	926	12,514,016	100.00	86.49

# 島根県中小企業制度融資

## 小規模企業育成資金及び小規模企業特別資金 地区別保証状況

(平成30年07月)

(単位:千円・%)

名称	当月融資実行			当期融資実行			融資残高		
	件数	金額	構成比	件数	金額	構成比	件数	金額	構成比
松江市	0	0	0.00	0	0	0.00	15	23,348	7.48
浜田市	1	19,000	100.00	3	39,000	84.78	28	77,936	24.99
出雲市	0	0	0.00	0	0	0.00	12	28,346	9.09
益田市	0	0	0.00	0	0	0.00	26	54,467	17.47
大田市	0	0	0.00	0	0	0.00	5	34,682	11.12
安来市	0	0	0.00	1	7,000	15.21	6	15,915	5.10
江津市	0	0	0.00	0	0	0.00	8	19,100	6.12
雲南市	0	0	0.00	0	0	0.00	6	6,066	1.94
市計	1	19,000	100.00	4	46,000	100.00	106	259,859	83.35
奥出雲町	0	0	0.00	0	0	0.00	2	2,582	0.82
仁多郡	0	0	0.00	0	0	0.00	2	2,582	0.82
飯南町	0	0	0.00	0	0	0.00	1	2,345	0.75
飯石郡	0	0	0.00	0	0	0.00	1	2,345	0.75
川本町	0	0	0.00	0	0	0.00	5	6,186	1.98
美郷町	0	0	0.00	0	0	0.00	0	0	0.00
邑南町	0	0	0.00	0	0	0.00	5	3,972	1.27
邑智郡	0	0	0.00	0	0	0.00	10	10,158	3.25
津和野町	0	0	0.00	0	0	0.00	8	11,764	3.77
吉賀町	0	0	0.00	0	0	0.00	3	3,060	0.98
鹿足郡	0	0	0.00	0	0	0.00	11	14,823	4.75
海士町	0	0	0.00	0	0	0.00	0	0	0.00
西ノ島町	0	0	0.00	0	0	0.00	0	0	0.00
知夫村	0	0	0.00	0	0	0.00	0	0	0.00
隠岐の島町	0	0	0.00	0	0	0.00	7	21,987	7.05
隠岐郡	0	0	0.00	0	0	0.00	7	21,987	7.05
郡計	0	0	0.00	0	0	0.00	31	51,895	16.64
合計	1	19,000	100.00	4	46,000	100.00	137	311,754	100.00