

12月の業務概況

保証承諾 5,455百万円(前年同月比88.11%)

代位弁済 30百万円(前年同月比12.34%)

<保証承諾>

12月の保証承諾は、334件5,455百万円（前年同月比88.11%）となりました。
保証制度別では、協会一般保証が前年同月比116.35%、
県制度保証が同67.18%となりました。

業種別では、製造業が前年同月比96.74%、非製造業が同85.89%となりました。
上位3業種は、建設業（構成比30.90%）、小売業（同19.79%）
サービス業（同9.11%）となりました。

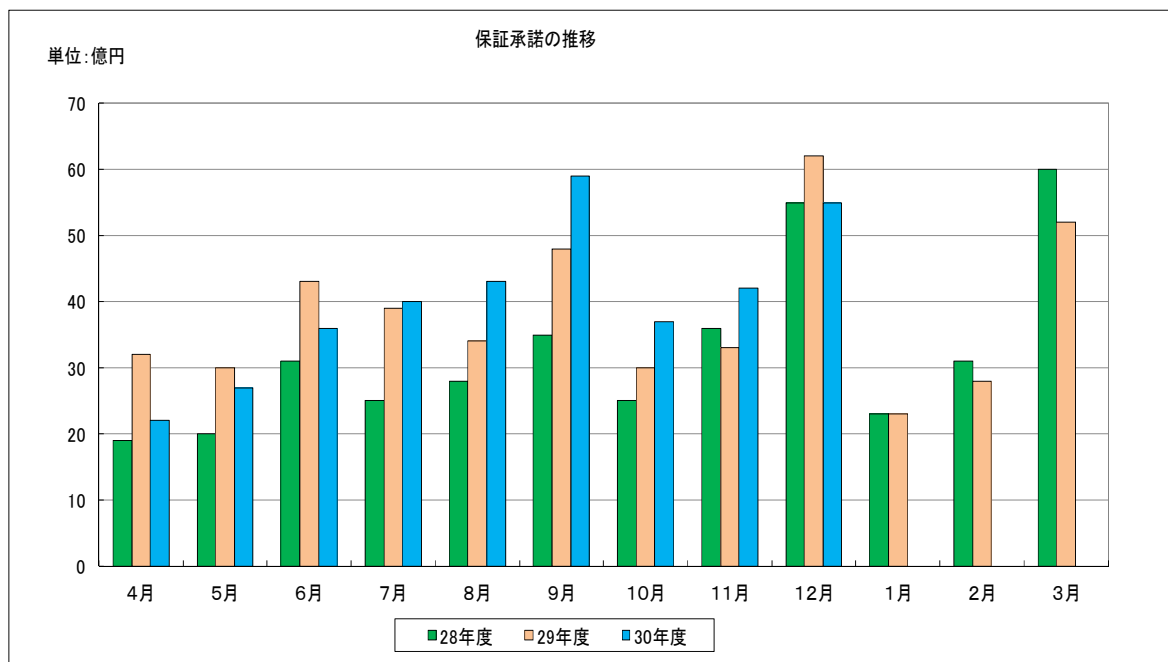

<保証債務残高>

12月末の保証債務残高は、
11,461件、128,086百万円（前年同月比金額96.62%）となりました。

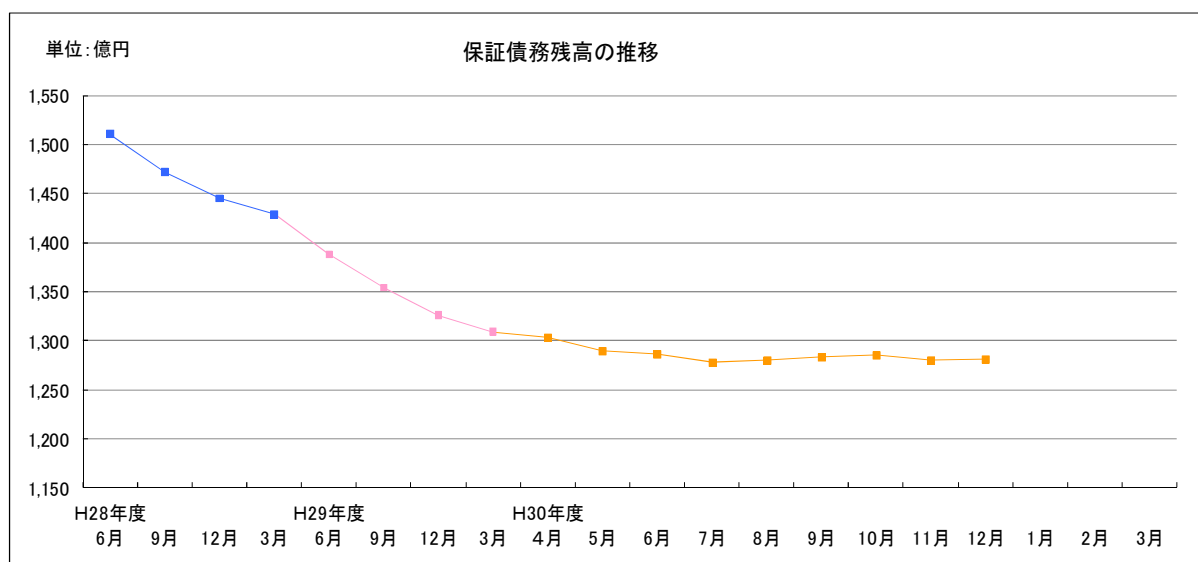

<代位弁済>

12月の代位弁済は、10件、30百万円（前年同月比12.34%）となりました。
業種別では、小売業16百万円（構成比55.04%）、飲食業11百万円
（構成比35.09%）、サービス業3百万円（構成比9.85%）となりました。

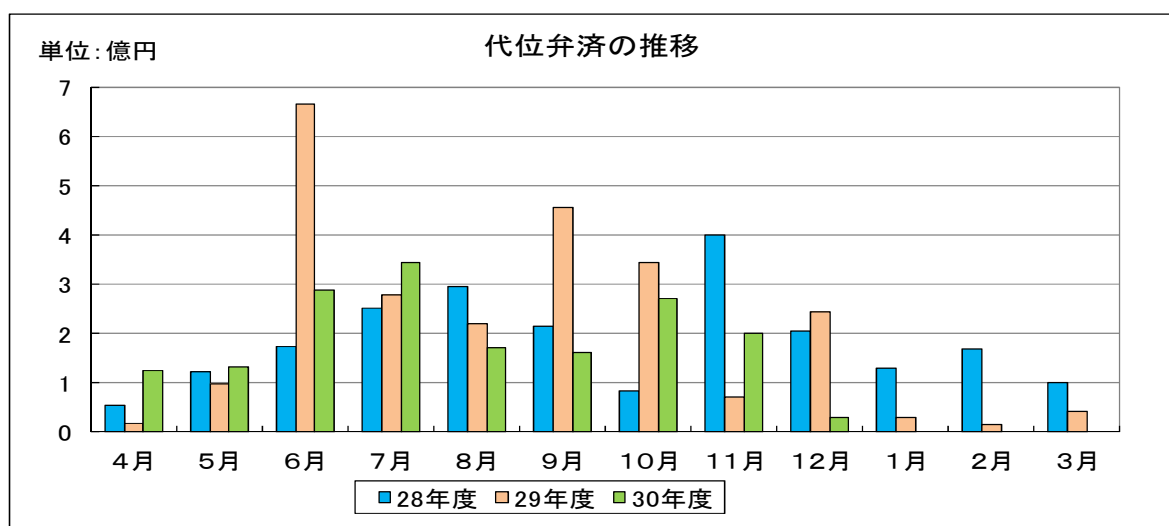

事業概況

(平成30年12月)

(単位:千円)

当月中					当月末			
件数	金額	前年比			件数	金額	前年比	
		件数	金額				件数	金額
				期首繰越	10	207,500	45.45	33.26
329	5,112,120	98.79	82.72	申込	2,427	36,464,616	100.28	104.28
0	0	-	-	拒絶	0	0	-	-
5	57,000	500.00	95.00	申込取消	30	504,830	214.28	143.21
	500		312.50	査定減額		19,940		93.22
				調査中	8	141,500	266.66	115.98
				承諾	12,114	132,818,738	93.17	91.78
334	5,455,120	98.81	88.11	当期中	2,399	36,005,846	98.92	102.59
1	10,000	50.00	90.90	保証後取消	14	399,350	100.00	150.81
435	5,435,191	102.83	98.43	償還	2,779	36,935,073	93.75	87.91
10	29,836	66.66	12.30	代位弁済(元金)	163	1,714,178	95.88	71.96
				貸付報告未着	96	1,689,600	83.47	65.39
				保証債務残高	11,461	128,086,383	94.22	96.62
				期首繰越	139	409,885	77.22	72.27
10	29,836	66.66	12.30	代位弁済	163	1,714,178	95.88	71.96
	151		34.12	当期中		6,296		75.10
10	29,987	66.66	12.34	計	163	1,720,474	95.88	71.97
3	76,753	150.00	226.24	回収	7	229,715	53.84	124.09
0	0	-	-	償却	0	0	-	0.00
				求償権残高	295	1,900,645	87.53	73.86

制度別保証状況 (平成30年12月)

(単位:千円・%)

制度	当月承諾				当期承諾				債務残高				当年代弁				当期代弁			
	件数	金額	構成比	前年比	件数	金額	構成比	前年比	件数	金額	構成比	前年比	件数	金額	構成比	前年比	件数	金額	構成比	前年比
普通保証	9	441,000	8.08	193.25	59	1,662,307	4.61	87.73	393	8,321,727	6.49	88.09	1	6,133	20.45	-	4	93,802	5.45	482.44
根保証	0	0	0.00	-	1	30,000	0.08	100.00	1	10,000	0.00	33.33	0	0	0.00	-	0	0	0.00	-
先行特別預託融資保証	0	0	0.00	-	0	0	0.00	-	4	166,058	0.12	85.75	0	0	0.00	-	0	0	0.00	-
長期経営資金保証	0	0	0.00	-	0	0	0.00	-	7	282,986	0.22	90.27	0	0	0.00	-	0	0	0.00	-
とりぎんふるさと振興ローン	0	0	0.00	-	0	0	0.00	-	0	0	0.00	-	0	0	0.00	-	0	0	0.00	-
商工貯蓄共済ビジネスカードローン	0	0	0.00	-	0	0	0.00	-	0	0	0.00	-	0	0	0.00	-	0	0	0.00	-
無担保追認保証制度	0	0	0.00	-	0	0	0.00	-	0	0	0.00	-	0	0	0.00	-	0	0	0.00	-
長期安定保証	0	0	0.00	-	0	0	0.00	-	2	63,474	0.04	63.89	0	0	0.00	-	0	0	0.00	-
風俗営業飲食業保証	0	0	0.00	-	0	0	0.00	-	0	0	0.00	-	0	0	0.00	-	0	0	0.00	-
金融環境変化対応資金保証	0	0	0.00	-	0	0	0.00	-	2	29,529	0.02	98.84	0	0	0.00	-	0	0	0.00	-
中堅企業特別保証制度	0	0	0.00	-	0	0	0.00	-	0	0	0.00	-	0	0	0.00	-	0	0	0.00	-
とりぎん期日一括返済型証書貸付保証	0	0	0.00	-	0	0	0.00	-	0	0	0.00	-	0	0	0.00	-	0	0	0.00	-
アップ500小企業追認保証	0	0	0.00	-	0	0	0.00	-	5	9,547	0.00	55.74	0	0	0.00	-	1	3,070	0.17	-
特定社債保証	1	24,000	0.43	60.00	11	440,000	1.22	366.66	34	1,528,800	1.19	132.06	0	0	0.00	-	0	0	0.00	-
しまぎんビジネスローンサポート	0	0	0.00	-	0	0	0.00	-	2	9,108	0.00	45.60	0	0	0.00	-	1	4,124	0.23	-
ごうぎんビジネススクイックローン	0	0	0.00	-	0	0	0.00	-	10	54,576	0.04	78.57	0	0	0.00	-	1	3,872	0.22	74.43
企業フォローアップ(企業再生)保証	0	0	0.00	-	0	0	0.00	-	4	192,361	0.15	72.31	0	0	0.00	-	0	0	0.00	0.00
「活力II」ビジネスチャンス	0	0	0.00	-	0	0	0.00	-	0	0	0.00	-	0	0	0.00	-	0	0	0.00	-
下請振興関連保証	0	0	0.00	-	0	0	0.00	-	0	0	0.00	-	0	0	0.00	-	0	0	0.00	-
当座貸越(貸付専用型)根保証	3	65,000	1.19	65.00	10	169,000	0.46	60.79	47	897,209	0.70	77.56	0	0	0.00	-	1	29,440	1.71	30.83
事業者カードローン当座貸越根保証	23	88,000	1.61	89.34	165	840,500	2.33	110.98	462	2,088,576	1.63	94.39	0	0	0.00	-	2	5,513	0.32	27.27
島中ビジネスローンタイムリー	0	0	0.00	-	0	0	0.00	-	1	3,758	0.00	50.61	0	0	0.00	-	1	3,638	0.21	-
アドバンス3000保証制度	10	132,850	2.43	1034.65	57	530,420	1.47	149.35	27	306,672	0.23	109.43	0	0	0.00	-	0	0	0.00	0.00
サポートプラン保証制度(ゆとり)	0	0	0.00	-	0	0	0.00	-	27	819,208	0.63	70.09	0	0	0.00	-	5	45,453	2.64	104.24
日本海信金ビジネスローンインパクト	0	0	0.00	-	0	0	0.00	0.00	1	9,499	0.00	100.00	0	0	0.00	-	0	0	0.00	-
しまね信金ビジネスローンスイフト	0	0	0.00	-	0	0	0.00	-	4	17,565	0.01	99.50	0	0	0.00	-	0	0	0.00	-
無担保・無保証人当座貸越根保証プレミア	40	1,025,000	18.78	181.09	253	5,683,500	15.78	98.14	645	13,768,740	10.74	115.34	0	0	0.00	-	0	0	0.00	-
無担保当座貸越根保証リード5000	49	640,000	11.73	92.35	329	4,247,000	11.79	73.71	883	11,890,241	9.28	102.49	0	0	0.00	0.00	5	79,900	4.64	63.95
ごうぎんニュービックローン	0	0	0.00	-	0	0	0.00	-	2	11,632	0.00	88.17	0	0	0.00	-	0	0	0.00	-
にしんビジネスローンワーク	0	0	0.00	-	0	0	0.00	-	1	2,609	0.00	98.93	0	0	0.00	-	0	0	0.00	-
流動資産担保融資保証	1	20,000	0.36	20.00	23	762,160	2.11	97.31	28	794,457	0.62	88.01	0	0	0.00	-	0	0	0.00	0.00
事業再生円滑化関連保証	0	0	0.00	-	0	0	0.00	-	0	0	0.00	-	0	0	0.00	-	0	0	0.00	-
事業再生保証	0	0	0.00	-	0	0	0.00	-	0	0	0.00	-	0	0	0.00	-	0	0	0.00	-
特定信用状関連保証	0	0	0.00	-	0	0	0.00	-	0	0	0.00	-	0	0	0.00	-	0	0	0.00	-
小口零細企業保証制度	0	0	0.00	-	0	0	0.00	-	16	19,134	0.01	42.15	0	0	0.00	-	1	3,101	0.18	344.93
サポートプラン保証制度II(ゆとりII)	0	0	0.00	-	0	0	0.00	-	19	436,207	0.34	41.47	0	0	0.00	-	0	0	0.00	0.00
農商工等連携事業関連保証	0	0	0.00	-	0	0	0.00	-	0	0	0.00	-	0	0	0.00	-	0	0	0.00	-
一括支払契約保証	0	0	0.00	-	0	0	0.00	-	0	0	0.00	-	0	0	0.00	-	0	0	0.00	-
経営承継関連保証	0	0	0.00	-	0	0	0.00	-	0	0	0.00	-	0	0	0.00	-	0	0	0.00	-
景気対応緊急保証制度	0	0	0.00	-	0	0	0.00	-	115	1,191,994	0.93	49.69	0	0	0.00	-	4	55,192	3.20	52.91
予約保証制度	0	0	0.00	-	0	0	0.00	-	2	5,054	0.00	27.13	0	0	0.00	-	0	0	0.00	-
東日本大震災復興緊急保証	0	0	0.00	-	0	0	0.00	-	0	0	0.00	-	0	0	0.00	-	0	0	0.00	-
小口追認保証制度かなえ	27	104,700	1.91	63.94	174	688,000	1.91	62.12	1,797	3,603,324	2.81	71.54	4	8,972	29.91	51.89	24	77,639	4.51	90.82
経営力強化保証	0	0	0.00	-	0	0	0.00	0.00	3	12,912	0.01	68.51	0	0	0.00	-	0	0	0.00	-
完全無担保無保証人創業者支援保証あゆみ	0	0	0.00	-	0	0	0.00	-	14	11,865	0.00	59.20	0	0	0.00	-	0	0	0.00	-
事業再生計画実施関連保証	0	0	0.00	-	5	281,188	0.78	305.15	45	1,560,509	1.21	99.96	0	0	0.00	-	1	4,030	0.23	-
金融機関提携創業者支援保証「縁」	0	0	0.00	-	0	0	0.00	-	224	654,186	0.51	71.65	0	0	0.00	-	1	1,153	0.06	7.56
商工組合中央金庫提携保証「翔」	0	0	0.00	0.00	0	0	0.00	0.00	30	418,992	0.32	69.13	0	0	0.00	-	0	0	0.00	0.00
ごうぎん地域経済活性化支援ファンド	0	0	0.00	-	1	46,250	0.12	165.17	20	461,451	0.36	145.35	0	0	0.00	-	0	0	0.00	-
条件変更改善型借換保証	0	0	0.00	-	0	0	0.00	-	0	0	0.00	-	0	0	0.00	-	0	0	0.00	-
小口零細企業保証(グロース)	44	200,770	3.68	106.86	430	1,754,660	4.87	133.02	1,151	3,791,427	2.96	135.92	1	4,433	14.78	-	15	53,470	3.10	325.12
小規模事業者支援保証制度「フォーカス」	0	0	0.00	0.00	1	7,500	0.02	0.26	225	2,930,200	2.28	108.27	0	0	0.00	-	0	0	0.00	-
金融機関提携創業者支援保証「縁II」	12	69,000	1.26	-	135	710,450	1.97	-	131	674,137	0.52	-	0	0	0.00	-	0	0	0.00	-
金融機関提携事業者支援保証「フォーカスII」	11	255,500	4.68	-	133	2,892,350	8.03	-	126	2,741,912	2.14	-	0	0	0.00	-	0	0	0.00	-
特定経営承継関連保証	0	0	0.00	-	0	0	0.00	-	0	0	0.00	-	0	0	0.00	-	0	0	0.00	-
事業承継サポート保証	0	0	0.00	-	0	0	0.00	-	0	0	0.00	-	0	0	0.00	-	0	0	0.00	-
自主廃業支援保証	0	0	0.00	-	0	0	0.00	-	0	0	0.00	-	0	0	0.00	-	0	0	0.00	-
財務要件型無保証人保証「あんしん」	0	0	0.00	-	2	50,000	0.13	-	2	46,544	0.03	-	0	0	0.00	-	0	0	0.00	-
危機関連保証	0	0	0.00	-	0	0	0.00	-	0	0	0.00	-	0	0	0.00	-	0	0	0.00	-
協会制度計	230	3,065,820	56.20	116.35	1,789	20,795,286	57.75	97.03	6,512	59,838,180	46.71	102.39	6	19,538	65.15	31.27	67	463,395	26.93	50.62
一般(小規模企業育成)	0	0	0.00	-	0	0	0.00	0.00	23	73,825	0.05	49.85	0	0	0.00	-	4	16,093	0.93	218.67
一般(設備資金)	0	0	0.00	-	0	0	0.00	-	56	364,905	0.28	64.62	0	0	0.00	-	3	8,667	0.50	64.24
一般(運転資金)	0	0	0.00	-	0	0	0.00	-	75	746,740	0.58	66.40	0	0	0.00	-	5	52,304	3.04	135.50
ソフト産業等立地促進資金融資	0	0	0.00	-	0	0	0.00	-	3	29,970	0.02	83.25	0	0	0.00	-	0			

制度別保証状況 (平成30年12月)

(単位: 千円・%)

制度	当月承諾				当期承諾				債務残高				当年代弁				当年代弁			
	件数	金額	構成比	前年比	件数	金額	構成比	前年比	件数	金額	構成比	前年比	件数	金額	構成比	前年比	件数	金額	構成比	前年比
特別 (構造転換支援資金)	0	0	0.00	-	0	0	0.00	-	44	1,213,859	0.94	71.09	0	0	0.00	-	4	66,085	3.84	63.78
特別 (創業者支援資金)	2	19,200	0.35	79.01	22	206,400	0.57	51.84	372	1,755,728	1.37	81.14	1	2,093	6.98	78.00	10	61,644	3.58	383.03
特別 (緊急経営支援)	0	0	0.00	-	0	0	0.00	-	2	25,229	0.01	84.81	0	0	0.00	-	0	0	0.00	-
環境資金	0	0	0.00	-	0	0	0.00	-	3	47,095	0.03	95.48	0	0	0.00	-	1	763	0.04	-
特別 (特別目的資金)	0	0	0.00	-	0	0	0.00	-	2	8,197	0.00	81.63	0	0	0.00	-	0	0	0.00	0.00
緊急 (平成12年10月地震災害復旧資金)	0	0	0.00	-	0	0	0.00	-	1	6,448	0.00	99.58	0	0	0.00	-	0	0	0.00	-
緊急 (セーフティネット資金)	0	0	0.00	-	1	800	0.00	-	2	3,626	0.00	9.95	0	0	0.00	-	1	31,492	1.83	-
特別 (長期経営安定緊急資金)	0	0	0.00	-	0	0	0.00	-	32	444,715	0.34	69.97	0	0	0.00	-	4	44,444	2.58	34.80
緊急 (平成16年台風災害復旧資金)	0	0	0.00	-	0	0	0.00	-	1	13,204	0.01	96.34	0	0	0.00	-	0	0	0.00	-
緊急 (平成18年7月豪雨災害復旧資金)	0	0	0.00	-	0	0	0.00	-	0	0	0.00	0.00	0	0	0.00	-	0	0	0.00	-
特別 (再生支援資金)	0	0	0.00	-	0	0	0.00	-	1	3,817	0.00	99.43	0	0	0.00	-	0	0	0.00	-
特別 (経営革新支援資金)	0	0	0.00	-	0	0	0.00	-	12	63,650	0.04	45.47	0	0	0.00	-	0	0	0.00	-
特別 (買物の場整備支援資金)	0	0	0.00	-	0	0	0.00	-	2	41,510	0.03	85.68	0	0	0.00	-	0	0	0.00	-
緊急 (災害復旧資金)	0	0	0.00	-	0	0	0.00	-	0	0	0.00	-	0	0	0.00	-	0	0	0.00	-
一般 (小規模企業特別資金)	3	13,000	0.23	-	14	104,000	0.28	527.91	92	221,085	0.17	94.43	0	0	0.00	-	1	1,891	0.10	-
緊急 (資金繰り円滑化支援緊急資金)	0	0	0.00	-	0	0	0.00	-	1,086	4,775,665	3.72	55.67	2	4,460	14.87	50.65	25	363,051	21.10	87.75
特別 (おもてなし処整備支援資金)	0	0	0.00	-	0	0	0.00	-	12	192,328	0.15	108.88	0	0	0.00	-	0	0	0.00	0.00
特別 (収益体質強化資金)	0	0	0.00	-	0	0	0.00	0.00	76	1,407,281	1.09	85.19	0	0	0.00	-	0	0	0.00	0.00
緊急 (資金繰り安定化対応資金)	0	0	0.00	-	0	0	0.00	-	927	8,790,874	6.86	59.15	1	3,896	12.99	19.89	23	302,246	17.56	176.88
経済変動 (東北地方太平洋沖地震等)	0	0	0.00	-	0	0	0.00	-	4	44,800	0.03	76.13	0	0	0.00	-	0	0	0.00	0.00
経済変動 (東日本大震災緊急対策資金)	0	0	0.00	-	0	0	0.00	-	15	175,922	0.13	54.90	0	0	0.00	-	2	23,256	1.35	55.56
特別 (経営改善長期借換資金)	42	1,375,500	25.21	146.28	211	7,558,200	20.99	194.19	670	20,543,335	16.03	126.11	0	0	0.00	0.00	7	215,302	12.51	154.74
特別 (経営力強化支援資金)	0	0	0.00	0.00	5	368,900	1.02	30.07	82	3,512,175	2.74	78.78	0	0	0.00	-	1	13,087	0.76	10.28
緊急 (平成25年豪雨災害対策特別資金)	0	0	0.00	-	0	0	0.00	-	2	19,176	0.01	99.60	0	0	0.00	-	0	0	0.00	0.00
特別 (経営安定化対策資金)	48	826,100	15.14	49.29	289	5,524,700	15.34	76.02	1,251	21,630,502	16.88	108.35	0	0	0.00	0.00	5	56,753	3.29	36.81
特別 (経営改善サポート資金)	0	0	0.00	0.00	4	173,600	0.48	43.72	19	623,096	0.48	119.76	0	0	0.00	-	0	0	0.00	-
一般 (一般資金)	2	30,000	0.54	58.82	11	138,900	0.38	47.63	28	385,213	0.30	154.06	0	0	0.00	-	0	0	0.00	-
特別 (新事業展開強化資金)	1	25,000	0.45	-	3	62,300	0.17	-	2	35,864	0.02	-	0	0	0.00	-	0	0	0.00	-
まち・ひと・しごと創生資金	0	0	0.00	-	0	0	0.00	-	0	0	0.00	-	0	0	0.00	-	0	0	0.00	-
緊急 (平成30年地震災害対策特別資金)	3	54,500	0.99	-	20	264,300	0.73	-	19	247,935	0.19	-	0	0	0.00	-	0	0	0.00	-
緊急 (平成30年豪雨災害対策特別資金)	3	46,000	0.84	-	30	808,460	2.24	-	30	788,812	0.61	-	0	0	0.00	-	0	0	0.00	-
県制度計	104	2,389,300	43.79	67.18	610	15,210,560	42.24	111.30	4,946	68,236,578	53.27	92.07	4	10,449	34.84	5.79	96	1,257,080	73.06	85.22
安来市中小企業特別融資	0	0	0.00	-	0	0	0.00	-	1	7,645	0.00	99.41	0	0	0.00	-	0	0	0.00	-
松江市テナント事業近代化資金融資	0	0	0.00	-	0	0	0.00	-	2	3,980	0.00	61.26	0	0	0.00	-	0	0	0.00	-
市町村制度計	0	0	0.00	-	0	0	0.00	-	3	11,625	0.00	81.94	0	0	0.00	-	0	0	0.00	-
合計	334	5,455,120	100.00	88.11	2,399	36,005,846	100.00	102.59	11,461	128,086,383	100.00	96.62	10	29,987	100.00	12.34	163	1,720,474	100.00	71.97

地区別保証状況 (平成30年12月)

(単位: 千円・%)

地区	当月承諾				当期承諾				債務残高				当月代弁				当期代弁			
	件数	金額	構成比	前年比	件数	金額	構成比	前年比	件数	金額	構成比	前年比	件数	金額	構成比	前年比	件数	金額	構成比	前年比
松江市	102	1,605,850	29.43	85.57	799	11,492,763	31.91	106.51	3,489	37,935,805	29.61	99.29	5	16,507	55.04	59.72	49	506,563	29.44	41.83
浜田市	28	696,370	12.76	236.82	205	3,443,780	9.56	128.72	976	13,191,965	10.29	99.15	3	9,613	32.05	9.81	16	137,405	7.98	74.47
出雲市	74	1,196,600	21.93	78.28	492	7,843,974	21.78	97.88	2,522	29,335,191	22.90	93.20	2	3,867	12.89	4.85	44	541,994	31.50	119.75
益田市	23	355,700	6.52	69.87	220	2,550,250	7.08	79.20	1,082	11,261,773	8.79	95.93	0	0	0.00	-	13	141,465	8.22	311.21
大田市	17	344,200	6.30	85.26	109	2,061,100	5.72	127.85	574	7,221,369	5.63	97.64	0	0	0.00	-	5	33,365	1.93	129.80
安来市	17	261,000	4.78	108.56	99	1,307,700	3.63	98.19	529	4,961,549	3.87	87.86	0	0	0.00	-	10	101,010	5.87	-
江津市	8	86,200	1.58	20.06	64	1,336,400	3.71	94.14	356	4,190,847	3.27	94.83	0	0	0.00	-	5	94,911	5.51	35.91
雲南市	14	229,200	4.20	66.89	113	1,869,750	5.19	98.85	610	5,816,663	4.54	99.34	0	0	0.00	-	2	4,161	0.24	4.24
市計	283	4,775,120	87.53	84.89	2,101	31,905,717	88.61	103.07	10,138	113,915,163	88.93	96.50	10	29,987	100.00	14.61	144	1,560,873	90.72	68.41
奥出雲町	14	187,500	3.43	179.42	53	758,820	2.10	97.23	199	1,980,337	1.54	95.46	0	0	0.00	-	5	17,128	0.99	-
仁多郡計	14	187,500	3.43	179.42	53	758,820	2.10	97.23	199	1,980,337	1.54	95.46	0	0	0.00	-	5	17,128	0.99	-
飯南町	0	0	0.00	-	18	198,900	0.55	46.58	85	902,433	0.70	92.46	0	0	0.00	-	0	0	0.00	-
飯石郡計	0	0	0.00	-	18	198,900	0.55	46.58	85	902,433	0.70	92.46	0	0	0.00	-	0	0	0.00	-
川本町	1	5,000	0.09	33.33	12	195,400	0.54	228.53	51	472,688	0.36	128.97	0	0	0.00	-	1	3,497	0.20	-
美郷町	3	40,000	0.73	200.00	10	125,000	0.34	197.78	51	423,873	0.33	89.48	0	0	0.00	0.00	0	0	0.00	0.00
邑南町	2	11,500	0.21	7.74	22	220,700	0.61	40.35	119	1,313,960	1.02	93.29	0	0	0.00	-	0	0	0.00	0.00
邑智郡計	6	56,500	1.03	30.79	44	541,100	1.50	77.78	221	2,210,520	1.72	98.30	0	0	0.00	0.00	1	3,497	0.20	8.36
津和野町	4	128,100	2.34	571.87	38	589,400	1.63	106.26	175	1,921,075	1.49	98.98	0	0	0.00	-	2	27,870	1.61	179.02
吉賀町	8	80,000	1.46	101.13	48	652,680	1.81	127.42	128	1,470,210	1.14	104.51	0	0	0.00	-	0	0	0.00	-
鹿足郡計	12	208,100	3.81	205.02	86	1,242,080	3.44	116.42	303	3,391,285	2.64	101.31	0	0	0.00	-	2	27,870	1.61	179.02
海士町	2	3,900	0.07	-	7	30,900	0.08	162.63	39	98,108	0.07	73.85	0	0	0.00	-	0	0	0.00	0.00
西ノ島町	3	11,000	0.20	110.00	7	64,500	0.17	37.01	49	553,196	0.43	102.67	0	0	0.00	-	0	0	0.00	-
知夫村	1	5,000	0.09	-	4	25,000	0.06	90.90	19	92,763	0.07	99.98	0	0	0.00	-	0	0	0.00	-
隠岐の島町	8	82,000	1.50	88.17	49	427,150	1.18	61.62	308	3,265,172	2.54	92.82	0	0	0.00	-	8	47,880	2.78	-
隠岐郡計	14	101,900	1.86	98.93	67	547,550	1.52	59.91	415	4,009,239	3.13	93.62	0	0	0.00	-	8	47,880	2.78	229.60
郡計	46	554,000	10.15	112.48	268	3,288,450	9.13	84.67	1,223	12,493,814	9.75	96.63	0	0	0.00	0.00	16	96,375	5.60	123.18
県外	5	126,000	2.30	170.04	30	811,678	2.25	313.60	100	1,677,406	1.30	105.08	0	0	0.00	-	3	63,226	3.67	205.43
合計	334	5,455,120	100.00	88.11	2,399	36,005,846	100.00	102.59	11,461	128,086,383	100.00	96.62	10	29,987	100.00	12.34	163	1,720,474	100.00	71.97

金融機関別保証状況 (平成30年12月)

(単位：千円・%)

金融機関	当月承諾				当期承諾				債務残高				当世代弁				当世代弁			
	件数	金額	構成比	前年比	件数	金額	構成比	前年比	件数	金額	構成比	前年比	件数	金額	構成比	前年比	件数	金額	構成比	前年比
みずほ銀行	0	0	0.00	-	0	0	0.00	-	17	374,761	0.29	75.72	0	0	0.00	-	0	0	0.00	-
三菱UFJ銀行	0	0	0.00	-	0	0	0.00	0.00	6	36,366	0.02	23.15	0	0	0.00	-	0	0	0.00	-
りそな銀行	0	0	0.00	-	0	0	0.00	-	7	165,267	0.12	90.47	0	0	0.00	-	0	0	0.00	-
都市銀行計	0	0	0.00	-	0	0	0.00	0.00	30	576,394	0.45	69.05	0	0	0.00	-	0	0	0.00	-
鳥取銀行	7	130,400	2.39	54.95	63	793,000	2.20	57.27	308	3,740,501	2.92	89.98	0	0	0.00	-	1	11,385	0.66	14.68
山陰合同銀行	151	2,581,900	47.32	100.50	1,076	19,084,801	53.00	114.16	4,850	62,612,834	48.88	97.15	1	913	3.04	0.55	77	912,173	53.01	90.01
中国銀行	0	0	0.00	-	0	0	0.00	-	1	12,750	0.00	80.95	0	0	0.00	-	0	0	0.00	-
広島銀行	1	3,900	0.07	-	5	43,900	0.12	109.75	13	97,256	0.07	131.82	0	0	0.00	-	0	0	0.00	-
山口銀行	1	30,000	0.54	-	18	332,500	0.92	78.60	94	1,591,806	1.24	96.05	0	0	0.00	-	0	0	0.00	-
地方銀行計	160	2,746,200	50.34	97.86	1,162	20,254,201	56.25	109.09	5,266	68,055,148	53.13	96.73	1	913	3.04	0.55	78	923,558	53.68	84.66
商工組合中央金庫	3	48,000	0.87	33.51	26	668,006	1.85	78.80	214	3,238,493	2.52	84.98	0	0	0.00	-	6	127,050	7.38	37.87
政府系金融機関計	3	48,000	0.87	33.51	26	668,006	1.85	78.80	214	3,238,493	2.52	84.98	0	0	0.00	-	6	127,050	7.38	37.87
島根銀行	25	335,000	6.14	37.93	228	2,622,720	7.28	88.34	1,429	11,687,422	9.12	90.49	1	2,955	9.85	165.31	11	160,265	9.31	90.00
第二地方銀行計	25	335,000	6.14	37.93	228	2,622,720	7.28	88.34	1,429	11,687,422	9.12	90.49	1	2,955	9.85	165.31	11	160,265	9.31	90.00
米子信用金庫	12	183,500	3.36	65.77	109	1,200,108	3.33	73.55	488	4,744,679	3.70	100.35	1	1,505	5.01	-	9	44,823	2.60	16.46
しまね信用金庫	30	467,700	8.57	109.04	200	2,122,440	5.89	87.06	855	6,971,236	5.44	101.00	2	7,140	23.81	-	18	65,854	3.82	143.15
日本海信用金庫	31	564,000	10.33	99.47	196	2,679,180	7.44	109.28	827	9,203,989	7.18	101.77	2	7,519	25.07	-	14	125,562	7.29	55.88
島根中央信用金庫	47	797,050	14.61	105.57	301	4,423,260	12.28	113.90	1,512	16,770,897	13.09	98.41	2	7,863	26.21	10.29	15	138,426	8.04	74.09
西中国信用金庫	12	126,600	2.32	55.42	93	1,180,980	3.27	78.69	321	3,523,614	2.75	100.03	0	0	0.00	-	2	27,870	1.61	179.02
信用金庫計	132	2,138,850	39.20	94.71	899	11,605,968	32.23	97.48	4,003	41,214,415	32.17	99.94	7	24,026	80.12	31.44	58	402,534	23.39	54.00
島根益田信用組合	14	187,070	3.42	285.90	83	852,950	2.36	114.14	480	3,155,977	2.46	100.83	1	2,093	6.98	-	3	6,530	0.37	16.01
信用組合計	14	187,070	3.42	285.90	83	852,950	2.36	114.14	480	3,155,977	2.46	100.83	1	2,093	6.98	-	3	6,530	0.37	16.01
島根県農業協同組合	0	0	0.00	0.00	1	2,000	0.00	4.21	39	158,534	0.12	55.14	0	0	0.00	-	7	100,538	5.84	-
農業協同組合計	0	0	0.00	0.00	1	2,000	0.00	4.21	39	158,534	0.12	55.14	0	0	0.00	-	7	100,538	5.84	-
合計	334	5,455,120	100.00	88.11	2,399	36,005,846	100.00	102.59	11,461	128,086,383	100.00	96.62	10	29,987	100.00	12.34	163	1,720,474	100.00	71.97

業種別保証状況 (平成30年12月)

(単位: 千円・%)

業種	当月承諾				当期承諾				債務残高				当年代弁				当年代弁			
	件数	金額	構成比	前年比	件数	金額	構成比	前年比	件数	金額	構成比	前年比	件数	金額	構成比	前年比	件数	金額	構成比	前年比
食料品工業	15	330,400	6.05	150.52	93	2,350,700	6.52	150.50	352	6,675,152	5.21	97.36	0	0	0.00	0.00	9	118,735	6.90	37.87
繊維品工業	4	45,900	0.84	45.00	24	502,640	1.39	105.64	121	1,627,238	1.27	101.44	0	0	0.00	-	2	8,424	0.48	9.49
木材・木製品工業	6	121,200	2.22	-	20	282,360	0.78	84.53	94	1,410,781	1.10	91.81	0	0	0.00	-	2	62,393	3.62	-
家具・建具工業	1	25,000	0.45	500.00	16	148,900	0.41	102.26	95	577,144	0.45	91.98	0	0	0.00	-	0	0	0.00	-
紙工業	0	0	0.00	-	0	0	0.00	0.00	16	127,134	0.09	76.96	0	0	0.00	-	0	0	0.00	-
印刷・製本業	1	15,000	0.27	15.46	12	196,500	0.54	73.18	63	968,921	0.75	72.56	0	0	0.00	-	0	0	0.00	-
化学工業	0	0	0.00	-	0	0	0.00	-	1	17,933	0.01	83.83	0	0	0.00	-	0	0	0.00	-
石油・石炭製品工業	0	0	0.00	-	1	50,000	0.13	-	4	79,002	0.06	86.81	0	0	0.00	-	0	0	0.00	-
ゴム・プラスチック工業	1	31,000	0.56	-	4	114,000	0.31	123.91	26	487,555	0.38	79.05	0	0	0.00	-	0	0	0.00	-
皮革工業	0	0	0.00	-	0	0	0.00	-	1	26,983	0.02	84.04	0	0	0.00	-	0	0	0.00	-
窯業	2	7,000	0.12	8.11	18	780,000	2.16	229.54	69	1,613,252	1.25	99.50	0	0	0.00	-	2	6,600	0.38	-
機械工業	4	277,000	5.07	1259.09	25	832,273	2.31	96.60	152	2,482,969	1.93	85.84	0	0	0.00	-	9	140,186	8.14	-
電気機器工業	0	0	0.00	0.00	9	73,000	0.20	24.91	67	1,213,236	0.94	82.14	0	0	0.00	-	0	0	0.00	0.00
車両工業	0	0	0.00	0.00	4	132,000	0.36	88.35	29	540,204	0.42	91.00	0	0	0.00	-	0	0	0.00	-
船舶工業	2	18,000	0.32	14.34	8	74,500	0.20	57.08	27	380,667	0.29	98.12	0	0	0.00	-	0	0	0.00	-
金属工業	5	163,000	2.98	214.47	22	498,500	1.38	130.42	116	1,914,778	1.49	91.96	0	0	0.00	-	0	0	0.00	0.00
その他の工業	11	191,600	3.51	54.64	74	884,150	2.45	91.55	394	3,119,798	2.43	101.92	0	0	0.00	-	0	0	0.00	-
製造業計	52	1,225,100	22.45	96.74	330	6,919,523	19.21	114.13	1,627	23,262,745	18.16	93.04	0	0	0.00	0.00	24	336,339	19.54	66.04
農林漁業	0	0	0.00	0.00	7	87,300	0.24	146.47	39	203,595	0.15	100.69	0	0	0.00	-	0	0	0.00	-
鉱業	1	6,000	0.10	3.87	9	240,000	0.66	81.08	32	762,579	0.59	105.10	0	0	0.00	-	0	0	0.00	-
建設業	89	1,686,100	30.90	115.78	668	9,544,640	26.50	105.03	2,839	31,148,153	24.31	96.70	0	0	0.00	0.00	35	469,692	27.30	84.77
卸売業	23	298,000	5.46	45.04	193	3,666,360	10.18	83.90	952	14,743,988	11.51	98.13	0	0	0.00	0.00	10	80,779	4.69	14.97
小売業 (飲食店を除く)	66	1,079,650	19.79	88.24	412	6,001,810	16.66	85.54	2,154	22,528,306	17.58	95.34	5	16,507	55.04	29.68	46	438,554	25.49	270.02
飲食店	36	299,200	5.48	85.51	223	2,027,450	5.63	136.83	1,093	7,227,152	5.64	103.21	4	10,525	35.09	31.33	19	85,768	4.98	60.71
運送・倉庫業	13	217,200	3.98	177.59	88	1,461,704	4.05	119.39	423	5,471,315	4.27	96.76	0	0	0.00	-	2	27,545	1.60	87.93
サービス業	45	497,370	9.11	64.90	394	4,958,438	13.77	118.60	1,949	17,997,570	14.05	97.41	1	2,955	9.85	-	27	281,797	16.37	62.27
不動産業	8	143,500	2.63	78.80	60	977,720	2.71	87.37	267	3,590,658	2.80	111.63	0	0	0.00	-	0	0	0.00	-
その他の産業	1	3,000	0.05	300.00	15	120,900	0.33	60.78	86	1,150,322	0.89	80.66	0	0	0.00	-	0	0	0.00	-
非製造業計	282	4,230,020	77.54	85.89	2,069	29,086,322	80.78	100.18	9,834	104,823,638	81.83	97.45	10	29,987	100.00	14.93	139	1,384,136	80.45	73.57
合計	334	5,455,120	100.00	88.11	2,399	36,005,846	100.00	102.59	11,461	128,086,383	100.00	96.62	10	29,987	100.00	12.34	163	1,720,474	100.00	71.97

本支店別保証状況 (平成30年12月)

(単位：千円・%)

本支店	当月承諾				当期承諾				債務残高				当年代弁				当年代弁			
	件数	金額	構成比	前年比	件数	金額	構成比	前年比	件数	金額	構成比	前年比	件数	金額	構成比	前年比	件数	金額	構成比	前年比
本店	164	2,485,450	45.56	92.35	1,167	16,671,972	46.30	102.14	5,397	56,671,480	44.24	97.95	5	16,507	55.04	59.72	77	739,968	43.00	54.16
出雲支店	91	1,540,800	28.24	79.73	605	9,968,264	27.68	103.56	3,101	36,723,302	28.67	93.90	2	3,867	12.89	4.85	49	575,359	33.44	121.70
浜田支店	43	845,070	15.49	88.29	316	5,394,280	14.98	111.30	1,564	19,799,519	15.45	98.49	1	2,093	6.98	1.54	20	228,293	13.26	46.53
益田支店	36	583,800	10.70	95.62	311	3,971,330	11.02	92.32	1,399	14,892,081	11.62	96.06	2	7,519	25.07	-	17	176,854	10.27	289.81
合計	334	5,455,120	100.00	88.11	2,399	36,005,846	100.00	102.59	11,461	128,086,383	100.00	96.62	10	29,987	100.00	12.34	163	1,720,474	100.00	71.97

承諾額別保証状況 (平成30年12月)

(単位：千円・%)

承諾額	当月承諾				当期承諾			
	件数	金額	構成比	前年比	件数	金額	構成比	前年比
100万円以下	11	9,380	0.17	65.59	145	123,230	0.34	98.39
200万円以下	24	43,640	0.79	97.57	214	388,310	1.07	95.49
300万円以下	34	99,100	1.81	147.91	258	729,810	2.02	112.99
400万円以下	17	64,300	1.17	92.93	124	466,560	1.29	98.28
500万円以下	40	198,700	3.64	112.68	310	1,532,748	4.25	104.62
1,000万円以下	74	622,700	11.41	95.69	494	4,154,593	11.53	90.91
1,500万円以下	24	328,200	6.01	126.27	156	2,084,114	5.78	90.60
2,000万円以下	30	567,100	10.39	115.92	199	3,825,100	10.62	107.51
3,000万円以下	37	1,003,000	18.38	81.83	213	5,785,322	16.06	82.71
5,000万円以下	28	1,196,000	21.92	97.41	193	8,345,038	23.17	116.96
6,000万円以下	4	226,000	4.14	129.14	22	1,263,000	3.50	98.51
7,000万円以下	3	197,000	3.61	48.16	20	1,356,000	3.76	164.76
8,000万円以下	3	240,000	4.39	39.12	18	1,429,000	3.96	58.64
1億円以下	2	200,000	3.66	105.26	10	998,820	2.77	135.67
1億2,000万円以下	1	110,000	2.01	100.00	10	1,190,000	3.30	210.99
1億5,000万円以下	1	150,000	2.74	51.02	3	421,000	1.16	59.80
2億円以下	1	200,000	3.66	114.28	10	1,913,200	5.31	218.40
2億円超	0	0	0.00	-	0	0	0.00	-
合計	334	5,455,120	100.00	88.11	2,399	36,005,846	100.00	102.59

保証期間別保証状況 (平成30年12月)

(単位：千円・%)

保証期間	当月承諾				当期承諾			
	件数	金額	構成比	前年比	件数	金額	構成比	前年比
3ヵ月以内	6	32,250	0.59	76.16	48	340,040	0.94	129.57
6ヶ月以内	10	124,500	2.28	100.30	42	343,480	0.95	121.40
1ヵ年以内	5	94,000	1.72	57.66	74	2,036,998	5.65	106.09
2ヵ年以内	115	1,810,500	33.18	126.52	769	10,494,370	29.14	86.10
3ヵ年以内	7	81,500	1.49	18.11	88	1,111,450	3.08	38.46
4ヵ年以内	8	270,800	4.96	16925.00	39	380,650	1.05	500.85
5ヵ年以内	29	218,900	4.01	114.30	280	2,800,294	7.77	252.64
7ヵ年以内	44	303,270	5.55	89.66	342	2,491,880	6.92	86.22
10ヵ年以内	87	1,691,200	31.00	69.25	569	10,695,660	29.70	109.08
10ヵ年超	23	828,200	15.18	82.21	148	5,311,023	14.75	144.55
合計	334	5,455,120	100.00	88.11	2,399	36,005,846	100.00	102.59

資金使途別保証状況 (平成30年12月)

(単位：千円・%)

資金使途	当月承諾				当期承諾			
	件数	金額	構成比	前年比	件数	金額	構成比	前年比
運転	186	3,381,350	61.98	78.97	1,322	21,519,482	59.76	112.17
設備	7	44,000	0.80	74.48	59	419,614	1.16	53.57
運転・設備	141	2,029,770	37.20	109.69	1,018	14,066,750	39.06	92.98
合計	334	5,455,120	100.00	88.11	2,399	36,005,846	100.00	102.59

新規・継続別保証状況 (平成30年12月)

(単位：千円・%)

新規・継続	当月承諾				当期承諾			
	件数	金額	構成比	前年比	件数	金額	構成比	前年比
新規	27	225,900	4.14	74.27	293	1,913,930	5.32	115.38
継続	307	5,229,220	95.86	88.83	2,106	34,091,916	94.68	101.96
合計	334	5,455,120	100.00	88.11	2,399	36,005,846	100.00	102.59

島根県中小企業制度融資

小規模企業育成資金及び小規模企業特別資金 地区別保証状況

(平成30年12月)

(単位:千円・%)

名称	当月融資実行			当期融資実行			融資残高		
	件数	金額	構成比	件数	金額	構成比	件数	金額	構成比
松江市	1	2,000	21.05	1	2,000	1.99	12	22,035	7.47
浜田市	1	7,500	78.94	9	75,500	75.12	27	98,102	33.26
出雲市	0	0	0.00	0	0	0.00	9	19,900	6.74
益田市	0	0	0.00	2	16,000	15.92	25	57,890	19.62
大田市	0	0	0.00	0	0	0.00	5	33,172	11.24
安来市	0	0	0.00	1	7,000	6.96	6	14,998	5.08
江津市	0	0	0.00	0	0	0.00	3	8,582	2.91
雲南市	0	0	0.00	0	0	0.00	4	5,091	1.72
市計	2	9,500	100.00	13	100,500	100.00	91	259,769	88.08
奥出雲町	0	0	0.00	0	0	0.00	1	2,252	0.76
仁多郡	0	0	0.00	0	0	0.00	1	2,252	0.76
飯南町	0	0	0.00	0	0	0.00	1	2,050	0.69
飯石郡	0	0	0.00	0	0	0.00	1	2,050	0.69
川本町	0	0	0.00	0	0	0.00	4	2,871	0.97
美郷町	0	0	0.00	0	0	0.00	0	0	0.00
邑南町	0	0	0.00	0	0	0.00	5	2,940	0.99
邑智郡	0	0	0.00	0	0	0.00	9	5,811	1.97
津和野町	0	0	0.00	0	0	0.00	7	9,958	3.37
吉賀町	0	0	0.00	0	0	0.00	1	300	0.10
鹿足郡	0	0	0.00	0	0	0.00	8	10,258	3.47
海士町	0	0	0.00	0	0	0.00	0	0	0.00
西ノ島町	0	0	0.00	0	0	0.00	0	0	0.00
知夫村	0	0	0.00	0	0	0.00	0	0	0.00
隠岐の島町	0	0	0.00	0	0	0.00	5	14,770	5.00
隠岐郡	0	0	0.00	0	0	0.00	5	14,770	5.00
郡計	0	0	0.00	0	0	0.00	24	35,140	11.91
合計	2	9,500	100.00	13	100,500	100.00	115	294,909	100.00