

# 1月の業務概況

**保証承諾 2,389百万円(前年同月比103.3%)**

**代位弁済 32百万円(前年同月比109.17%)**

## <保証承諾>

1月の保証承諾は、180件2,389百万円（前年同月比103.3%）となりました。

保証制度別では、協会一般保証が前年同月比136.71%、  
県制度保証が同67.67%となりました。

業種別では、製造業が前年同月比244.27%、非製造業が同87.94%となりました。  
上位3業種は、建設業（構成比27.34%）、小売業（同19.03%）  
サービス業（同16.35%）となりました。

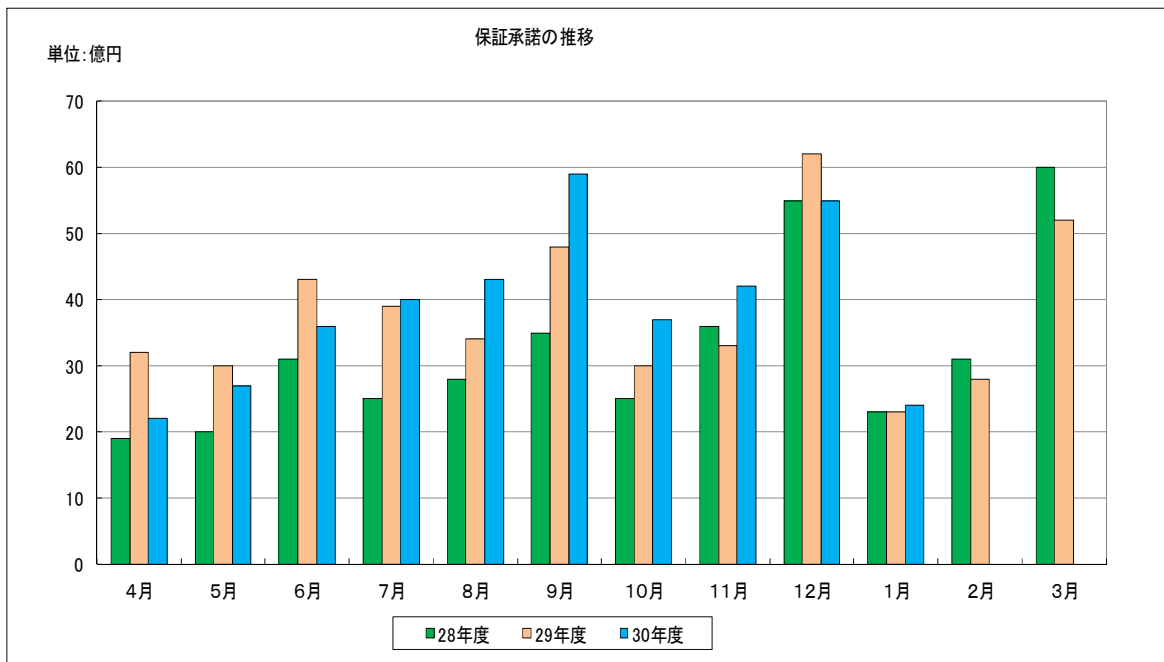

## <保証債務残高>

1月末の保証債務残高は、  
11,381件、127,619百万円（前年同月比金額96.57%）となりました。

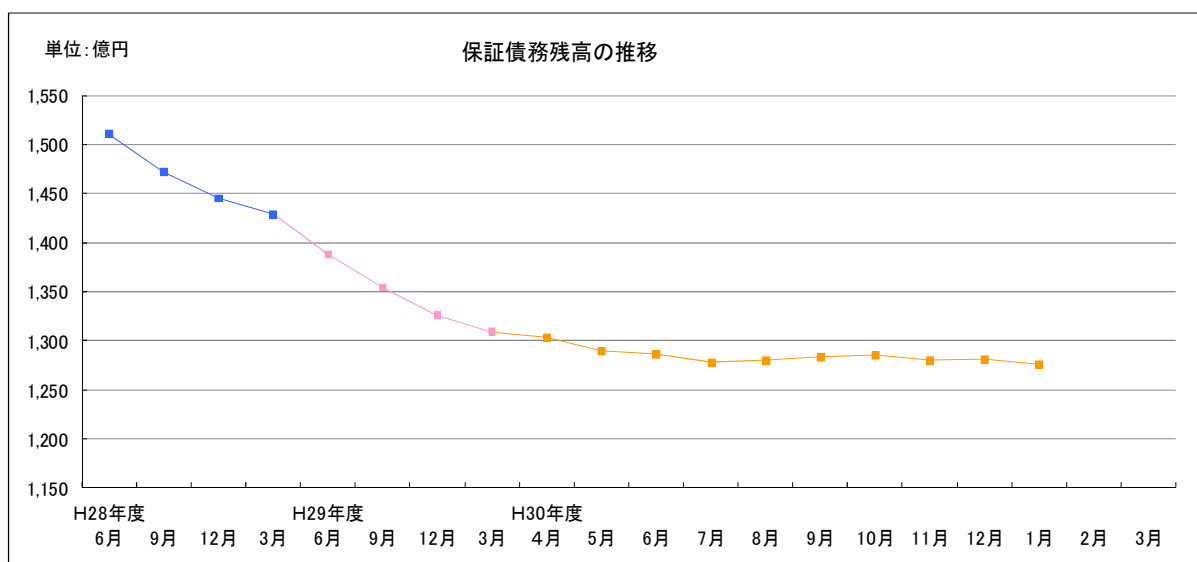

## <代位弁済>

1月の代位弁済は、8件、32百万円（前年同月比109.17%）となりました。  
業種別では、サービス業12百万円（構成比36.97%）、飲食業11百万円  
（構成比32.56%）、その他の工業7百万円（構成比20.18%）となりました。

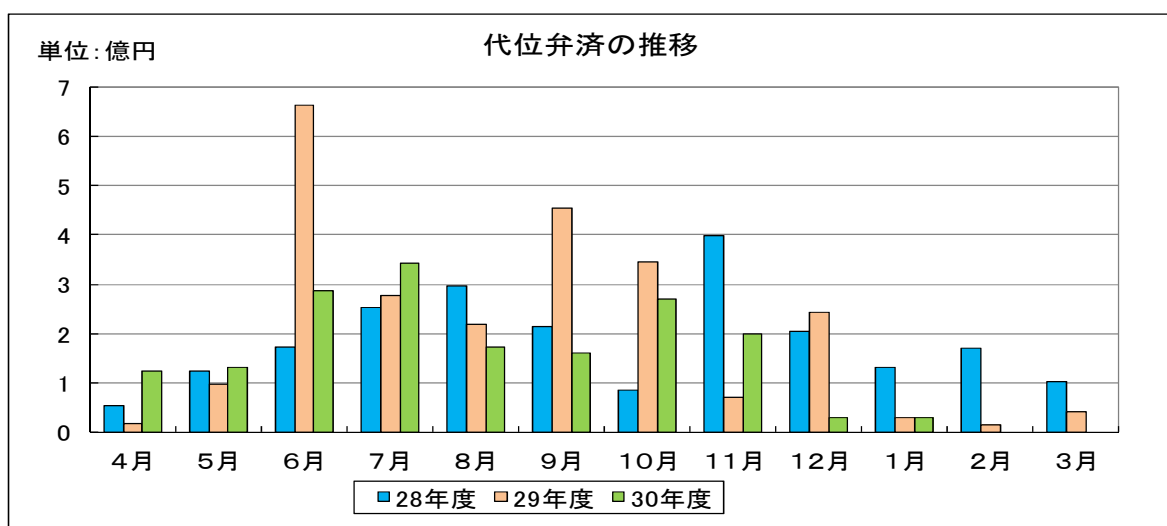

## 事業概況

(平成31年1月)

(単位:千円)

当月中					当月末				
件数	金額	前年比			件数	金額	前年比		
		件数	金額				件数	金額	
				申込	期首繰越	10	207,500	45.45	33.26
187	2,565,150	96.89	107.16		当期中	2,614	39,029,766	100.03	104.46
0	0	-	-	拒絶	0	0	-	-	
2	90,000	-	-	申込取消	32	594,830	228.57	168.74	
	7,500			査定減額		27,440		128.28	
				調査中	13	219,950	92.85	108.34	
				承諾	期首繰越	12,114	132,818,738	93.17	91.78
180	2,389,200	98.90	103.30		当期中	2,579	38,395,046	98.92	102.63
4	82,400	80.00	137.33	保証後取消	18	481,750	94.73	148.32	
267	3,238,534	101.13	75.75	償還	3,046	40,173,607	94.36	86.79	
8	32,189	80.00	109.32	代位弁済(元金)	171	1,746,368	95.00	72.41	
				貸付報告未着	77	1,193,300	100.00	124.71	
				保証債務残高	11,381	127,618,759	94.01	96.57	
				代位弁済	期首繰越	139	409,885	77.22	72.27
8	32,189	80.00	109.32		元金	171	1,746,368	95.00	72.41
	83		72.57		当期中 利息		6,379		75.06
8	32,272	80.00	109.17	計	171	1,752,747	95.00	72.42	
1	6,345	-	62.60	回収	8	236,059	61.53	120.89	
0	0	-	-	償却	0	0	-	0.00	
				求償権残高	302	1,926,572	87.03	74.31	

制度別保証状況 (平成31年01月)

(単位：千円・%)

制度	当月承諾				当期承諾				債務残高				当月代弁				当期代弁			
	件数	金額	構成比	前年比	件数	金額	構成比	前年比	件数	金額	構成比	前年比	件数	金額	構成比	前年比	件数	金額	構成比	前年比
普通保証	5	88,600,000	3.70	114.47	64	1,750,907,200	4.56	88.78	394	8,285,939,758	6.49	89.82	0	0	0.00	-	4	93,801,754	5.35	482.44
根保証	0	0	0.00	-	1	30,000,000	0.07	100.00	1	10,000,000	0.00	33.33	0	0	0.00	-	0	0	0.00	-
先行特別預託融資保証	0	0	0.00	-	0	0	0.00	-	4	163,751,000	0.12	85.56	0	0	0.00	-	0	0	0.00	-
長期経営資金保証	0	0	0.00	-	0	0	0.00	-	7	280,384,603	0.21	90.16	0	0	0.00	-	0	0	0.00	-
とりにぎふるさと振興ローン	0	0	0.00	-	0	0	0.00	-	0	0	0.00	-	0	0	0.00	-	0	0	0.00	-
商工貯蓄共済ビジネスカードローン	0	0	0.00	-	0	0	0.00	-	0	0	0.00	-	0	0	0.00	-	0	0	0.00	-
無担保追認保証制度	0	0	0.00	-	0	0	0.00	-	0	0	0.00	-	0	0	0.00	-	0	0	0.00	-
長期安定保証	0	0	0.00	-	0	0	0.00	-	2	63,402,000	0.04	63.93	0	0	0.00	-	0	0	0.00	-
風俗営業飲食業保証	0	0	0.00	-	0	0	0.00	-	0	0	0.00	-	0	0	0.00	-	0	0	0.00	-
金融環境変化対応資金保証	0	0	0.00	-	0	0	0.00	-	2	29,523,000	0.02	98.84	0	0	0.00	-	0	0	0.00	-
中堅企業特別保証制度	0	0	0.00	-	0	0	0.00	-	0	0	0.00	-	0	0	0.00	-	0	0	0.00	-
とりにぎふるさと一括返済型証書貸付保証	0	0	0.00	-	0	0	0.00	-	0	0	0.00	-	0	0	0.00	-	0	0	0.00	-
アップ500小企業追認保証	0	0	0.00	-	0	0	0.00	-	5	9,514,000	0.00	58.95	0	0	0.00	-	1	3,069,814	0.17	-
特定社債保証	0	0	0.00	-	11	440,000,000	1.14	366.66	34	1,526,400,000	1.19	132.13	0	0	0.00	-	0	0	0.00	-
しまぎんビジネスローンサポート	0	0	0.00	-	0	0	0.00	-	2	9,074,000	0.00	45.58	0	0	0.00	-	1	4,123,602	0.23	-
ごうぎんビジネススクイックローン	0	0	0.00	-	0	0	0.00	-	10	54,529,600	0.04	78.83	0	0	0.00	-	1	3,871,733	0.22	74.43
企業フォローアップ(企業再生)保証	0	0	0.00	-	0	0	0.00	-	4	191,888,000	0.15	72.57	0	0	0.00	-	0	0	0.00	0.00
「活力II」ビジネスチャンス	0	0	0.00	-	0	0	0.00	-	0	0	0.00	-	0	0	0.00	-	0	0	0.00	-
下請振興関連保証	0	0	0.00	-	0	0	0.00	-	0	0	0.00	-	0	0	0.00	-	0	0	0.00	-
当座貸越(貸付専用型)根保証	2	10,000,000	0.41	-	12	179,000,000	0.46	64.38	46	876,849,600	0.68	73.20	0	0	0.00	-	1	29,439,844	1.67	30.83
事業者カードローン当座貸越根保証	14	59,000,000	2.46	120.40	179	899,500,000	2.34	111.55	461	2,073,599,941	1.62	94.52	0	0	0.00	-	2	5,513,040	0.31	27.27
島中ビジネスローンタイムリー	0	0	0.00	-	0	0	0.00	-	1	3,757,000	0.00	50.60	0	0	0.00	-	1	3,637,967	0.20	-
アドバンス3000保証制度	6	38,500,000	1.61	50.03	63	568,920,000	1.48	131.67	25	333,510,000	0.26	128.83	0	0	0.00	-	0	0	0.00	0.00
サポートプラン保証制度(ゆとり)	0	0	0.00	-	0	0	0.00	-	26	785,947,230	0.61	68.52	0	0	0.00	-	5	45,452,500	2.59	104.24
日本海信ビジネスローンインパクト	0	0	0.00	-	0	0	0.00	0.00	1	9,499,000	0.00	100.00	0	0	0.00	-	0	0	0.00	-
しまね信金ビジネスローンサイト	0	0	0.00	-	0	0	0.00	-	4	17,562,036	0.01	99.50	0	0	0.00	-	0	0	0.00	-
無担保・無保証人当座貸越根保証プレミア	23	562,000,000	23.52	195.81	276	6,245,500,000	16.26	102.75	646	13,717,689,000	10.74	113.80	0	0	0.00	-	0	0	0.00	-
無担保当座貸越根保証リード5000	30	443,000,000	18.54	132.63	359	4,690,000,000	12.21	76.94	881	11,893,270,065	9.31	103.27	0	0	0.00	-	5	79,899,935	4.55	63.95
ごうぎんニュービッグローン	0	0	0.00	-	0	0	0.00	-	2	11,513,000	0.00	88.14	0	0	0.00	-	0	0	0.00	-
にしんビジネスローンワーク	0	0	0.00	-	0	0	0.00	-	1	2,609,000	0.00	99.20	0	0	0.00	-	0	0	0.00	-
流動資産担保融資保証	0	0	0.00	-	23	762,160,000	1.98	97.31	28	794,447,520	0.62	88.41	0	0	0.00	-	0	0	0.00	0.00
事業再生円滑化関連保証	0	0	0.00	-	0	0	0.00	-	0	0	0.00	-	0	0	0.00	-	0	0	0.00	-
事業再生保証	0	0	0.00	-	0	0	0.00	-	0	0	0.00	-	0	0	0.00	-	0	0	0.00	-
特定信用状関連保証	0	0	0.00	-	0	0	0.00	-	0	0	0.00	-	0	0	0.00	-	0	0	0.00	-
小口零細企業保証制度	0	0	0.00	-	0	0	0.00	-	15	17,737,200	0.01	39.93	0	0	0.00	-	1	3,101,375	0.17	344.93
サポートプラン保証制度II(ゆとりII)	0	0	0.00	-	0	0	0.00	-	18	419,122,000	0.32	43.77	0	0	0.00	-	0	0	0.00	0.00
農工商等連携事業関連保証	0	0	0.00	-	0	0	0.00	-	0	0	0.00	-	0	0	0.00	-	0	0	0.00	-
一括支払契約保証	0	0	0.00	-	0	0	0.00	-	0	0	0.00	-	0	0	0.00	-	0	0	0.00	-
経営承継関連保証	0	0	0.00	-	0	0	0.00	-	0	0	0.00	-	0	0	0.00	-	0	0	0.00	-
景気対応緊急保証制度	0	0	0.00	-	0	0	0.00	-	111	1,158,979,804	0.90	49.72	0	0	0.00	-	4	55,191,571	3.14	52.91
予約保証制度	0	0	0.00	-	0	0	0.00	-	2	5,042,000	0.00	27.15	0	0	0.00	-	0	0	0.00	-
東日本大震災復興緊急保証	0	0	0.00	-	0	0	0.00	-	0	0	0.00	-	0	0	0.00	-	0	0	0.00	-
小口追認保証制度かなえ	18	73,100,000	3.05	55.50	192	761,100,000	1.98	61.41	1,776	3,517,913,488	2.75	71.36	2	5,252,045	16.27	52.16	26	82,891,144	4.72	86.75
経営力強化保証	0	0	0.00	-	0	0	0.00	0.00	3	12,417,600	0.00	67.66	0	0	0.00	-	0	0	0.00	-
完全無担保無保証人創業者支援保証あゆみ	0	0	0.00	-	0	0	0.00	-	14	11,351,600	0.00	58.30	0	0	0.00	-	0	0	0.00	-
事業再生計画実施関連保証	0	0	0.00	-	5	281,188,328	0.73	305.15	45	1,550,778,766	1.21	102.57	0	0	0.00	-	1	4,029,534	0.22	-
金融機関提携創業者支援保証「縁」	0	0	0.00	-	0	0	0.00	-	222	635,155,800	0.49	71.47	0	0	0.00	0.00	1	1,153,125	0.06	6.90
商工組合中央金庫提携保証「翔」	0	0	0.00	-	0	0	0.00	0.00	29	394,836,000	0.30	66.13	0	0	0.00	-	0	0	0.00	0.00
ごうぎん地域経済活性化支援ファンド	0	0	0.00	-	1	46,250,000	0.12	165.17	19	453,483,000	0.35	144.47	0	0	0.00	-	0	0	0.00	-
条件変更改善型借換保証	0	0	0.00	-	0	0	0.00	-	0	0	0.00	-	0	0	0.00	-	0	0	0.00	-
小口零細企業保証(グループ)	31	131,200,000	5.49	126.76	461	1,885,860,000	4.91	132.57	1,170	3,857,047,870	3.02	137.44	1	1,579,436	4.89	31.52	16	55,049,153	3.14	256.56
小規模事業者支援保証制度「フォーカス」	0	0	0.00	0.00	1	7,500,000	0.01	0.24	224	2,910,200,000	2.28	100.69	0	0	0.00	-	0	0	0.00	-
金融機関提携創業者支援保証「縁II」	12	77,400,000	3.23	-	147	787,850,000	2.05	-	138	703,849,060	0.55	-	0	0	0.00	-	0	0	0.00	-
金融機関提携事業者支援保証「フォーカスII」	7	149,000,000	6.23	-	140	3,041,350,000	7.92	-	132	2,853,504,000	2.23	-	0	0	0.00	-	0	0	0.00	-
特定経営承継関連保証	0	0	0.00	-	0	0	0.00	-	0	0	0.00	-	0	0	0.00	-	0	0	0.00	-
事業承継サポート保証	0	0	0.00	-	0	0	0.00	-	0	0	0.00	-	0	0	0.00	-	0	0	0.00	-
自主廃業支援保証	0	0	0.00	-	0	0	0.00	-	0	0	0.00	-	0	0	0.00	-	0	0	0.00	-
財務要件型無保証人保証「あんしん」	0	0	0.00	-	2	50,000,000	0.13	-	2	45,805,000	0.03	-	0	0	0.00	-	0	0	0.00	-
危機関連保証	0	0	0.00	-	0	0	0.00	-	0	0	0.00	-	0	0	0.00	-	0	0	0.00	-
協会制度計	148	1,631,800,000	68.29	136.71	1,937	22,427,085,528	58.41	99.13	6,507	59,691,882,541	46.77	102.81	3	6,831,481	21.16	41.29	70	470,226,091	26.82	50.46
一般(小規模企業育成)	0	0	0.00	-	0	0	0.00	0.00	23	72,714,100	0.05	57.33	0	0	0.00	-	4	16,093,342	0.91	218.67
一般(設備資金)	0	0	0.00	-	0	0	0.00	-	55	348,367,200	0.27	63.76	0	0	0.00	-	3	8,666,983	0.49	64.24
一般(運転資金)																				

制度別保証状況 (平成31年01月)

(単位: 千円・%)

制度	当月承諾				当期承諾				債務残高				当月代弁				当期代弁			
	件数	金額	構成比	前年比	件数	金額	構成比	前年比	件数	金額	構成比	前年比	件数	金額	構成比	前年比	件数	金額	構成比	前年比
環境資金	0	0	0.00	-	0	0	0.00	-	3	47,005,000	0.03	95.64	0	0	0.00	-	1	763,000	0.04	-
特別(特別目的資金)	0	0	0.00	-	0	0	0.00	-	2	8,050,000	0.00	81.52	0	0	0.00	-	0	0	0.00	0.00
緊急(平成12年10月地震災害復旧資金)	0	0	0.00	-	0	0	0.00	-	1	6,447,600	0.00	99.68	0	0	0.00	-	0	0	0.00	-
緊急(セーフティネット資金)	0	0	0.00	-	1	800,000	0.00	-	2	3,539,400	0.00	9.78	0	0	0.00	-	1	31,492,036	1.79	-
特別(長期経営安定緊急資金)	0	0	0.00	-	0	0	0.00	-	32	443,708,438	0.34	71.20	0	0	0.00	-	4	44,444,000	2.53	34.80
緊急(平成16年台風災害復旧資金)	0	0	0.00	-	0	0	0.00	-	1	13,149,400	0.01	96.04	0	0	0.00	-	0	0	0.00	-
緊急(平成18年7月豪雨災害復旧資金)	0	0	0.00	-	0	0	0.00	-	0	0	0.00	0.00	0	0	0.00	-	0	0	0.00	-
特別(再生支援資金)	0	0	0.00	-	0	0	0.00	-	1	3,815,600	0.00	99.43	0	0	0.00	-	0	0	0.00	-
特別(経営革新支援資金)	0	0	0.00	-	0	0	0.00	-	12	61,224,900	0.04	44.63	0	0	0.00	-	0	0	0.00	-
特別(買物の場整備支援資金)	0	0	0.00	-	0	0	0.00	-	2	40,932,000	0.03	85.51	0	0	0.00	-	0	0	0.00	-
緊急(災害復旧資金)	0	0	0.00	-	0	0	0.00	-	0	0	0.00	-	0	0	0.00	-	0	0	0.00	-
一般(小規模企業特別資金)	0	0	0.00	0.00	14	104,000,000	0.27	416.00	92	219,837,200	0.17	97.23	0	0	0.00	-	1	1,890,844	0.10	-
緊急(資金繰り円滑化支援緊急資金)	0	0	0.00	-	0	0	0.00	-	1,012	4,570,569,595	3.58	55.38	1	6,515,365	20.18	328.37	26	369,566,769	21.08	88.90
特別(おもてなし処整備支援資金)	0	0	0.00	0.00	0	0	0.00	0.00	11	186,357,000	0.14	76.03	0	0	0.00	-	0	0	0.00	0.00
特別(収益体質強化資金)	0	0	0.00	0.00	0	0	0.00	0.00	75	1,386,845,000	1.08	83.07	0	0	0.00	-	0	0	0.00	0.00
緊急(資金繰り安定化対応資金)	0	0	0.00	-	0	0	0.00	-	910	8,523,771,637	6.67	59.79	2	8,416,183	26.07	-	25	310,661,842	17.72	181.80
経済変動(東北地方太平洋沖地震等)	0	0	0.00	-	0	0	0.00	-	4	43,502,000	0.03	75.19	0	0	0.00	-	0	0	0.00	0.00
経済変動(東日本大震災緊急対策資金)	0	0	0.00	-	0	0	0.00	-	14	171,645,200	0.13	54.27	0	0	0.00	-	2	23,256,007	1.32	55.56
特別(経営改善長期借換資金)	7	349,000,000	14.60	71.51	218	7,907,200,000	20.59	180.52	683	20,970,777,950	16.43	125.66	0	0	0.00	-	7	215,302,051	12.28	154.74
特別(経営力強化支援資金)	0	0	0.00	-	5	368,900,000	0.96	30.07	81	3,405,009,700	2.66	74.37	0	0	0.00	-	1	13,087,282	0.74	10.28
緊急(平成25年豪雨災害対策特別資金)	0	0	0.00	-	0	0	0.00	-	2	19,168,000	0.01	99.58	0	0	0.00	-	0	0	0.00	0.00
特別(経営安定化対策資金)	21	354,900,000	14.85	89.41	310	5,879,600,000	15.31	76.71	1,261	21,481,334,900	16.83	105.73	0	0	0.00	0.00	5	56,753,171	3.23	35.70
特別(経営改善サポート資金)	0	0	0.00	-	4	173,600,000	0.45	43.72	19	619,238,800	0.48	94.33	0	0	0.00	-	0	0	0.00	-
一般(一般資金)	0	0	0.00	-	11	138,900,000	0.36	47.63	30	409,907,600	0.32	147.72	0	0	0.00	-	0	0	0.00	-
特別(新事業展開強化資金)	0	0	0.00	-	3	62,300,000	0.16	-	3	60,343,000	0.04	-	0	0	0.00	-	0	0	0.00	-
まち・ひと・しごと創生資金	0	0	0.00	-	0	0	0.00	-	0	0	0.00	-	0	0	0.00	-	0	0	0.00	-
緊急(平成30年地震災害対策特別資金)	1	15,000,000	0.62	-	21	279,300,000	0.72	-	20	262,541,000	0.20	-	0	0	0.00	-	0	0	0.00	-
緊急(平成30年豪雨災害対策特別資金)	1	20,000,000	0.83	-	31	828,460,000	2.15	-	30	780,492,300	0.61	-	0	0	0.00	-	0	0	0.00	-
県制度計	32	757,400,000	31.70	67.67	642	15,967,960,000	41.58	108.00	4,871	67,915,342,584	53.21	91.69	5	25,440,538	78.83	195.47	101	1,282,520,416	73.17	86.18
安来市中小企業特別融資	0	0	0.00	-	0	0	0.00	-	1	7,641,000	0.00	99.41	0	0	0.00	-	0	0	0.00	-
松江市テナント事業近代化資金融資	0	0	0.00	-	0	0	0.00	-	2	3,893,000	0.00	61.86	0	0	0.00	-	0	0	0.00	-
市町村制度計	0	0	0.00	-	0	0	0.00	-	3	11,534,000	0.00	82.51	0	0	0.00	-	0	0	0.00	-
合計	180	2,389,200,000	100.00	103.30	2,579	38,395,045,528	100.00	102.63	11,381	127,618,759,125	100.00	96.57	8	32,272,019	100.00	109.17	171	1,752,746,507	100.00	72.42

## 地区別保証状況 (平成31年01月)

(単位:千円・%)

地区	当月承諾				当期承諾				債務残高				当月代弁				当期代弁			
	件数	金額	構成比	前年比	件数	金額	構成比	前年比	件数	金額	構成比	前年比	件数	金額	構成比	前年比	件数	金額	構成比	前年比
松江市	53	630,300	26.38	94.01	852	12,123,063	31.57	105.78	3,465	37,614,906	29.47	98.43	1	1,579	4.89	21.48	50	508,143	28.99	41.70
浜田市	10	101,700	4.25	26.34	215	3,545,480	9.23	115.80	974	13,120,380	10.28	97.85	0	0	0.00	-	16	137,405	7.83	74.47
出雲市	45	780,800	32.68	135.76	537	8,624,774	22.46	100.42	2,512	29,266,223	22.93	93.61	3	17,024	52.75	858.03	47	559,018	31.89	122.97
益田市	12	139,500	5.83	116.73	232	2,689,750	7.00	80.54	1,081	11,302,350	8.85	96.78	0	0	0.00	0.00	13	141,465	8.07	273.54
大田市	5	63,500	2.65	195.38	114	2,124,600	5.53	129.19	562	7,195,192	5.63	98.30	3	10,352	32.07	85.05	8	43,717	2.49	115.42
安来市	14	140,400	5.87	233.61	113	1,448,100	3.77	104.04	521	4,938,600	3.86	88.46	1	3,316	10.27	-	11	104,326	5.95	-
江津市	9	135,500	5.67	307.95	73	1,471,900	3.83	100.57	357	4,176,896	3.27	94.44	0	0	0.00	-	5	94,911	5.41	35.91
雲南市	6	24,000	1.00	13.80	119	1,893,750	4.93	91.69	601	5,823,090	4.56	99.36	0	0	0.00	-	2	4,161	0.23	4.24
市計	154	2,015,700	84.36	97.77	2,255	33,921,417	88.34	102.74	10,073	113,437,637	88.88	96.34	8	32,272	100.00	116.22	152	1,593,145	90.89	68.99
奥出雲町	4	73,000	3.05	243.33	57	831,820	2.16	102.64	198	2,001,226	1.56	98.98	0	0	0.00	-	5	17,128	0.97	-
仁多郡計	4	73,000	3.05	243.33	57	831,820	2.16	102.64	198	2,001,226	1.56	98.98	0	0	0.00	-	5	17,128	0.97	-
飯南町	2	80,000	3.34	470.58	20	278,900	0.72	62.81	85	895,734	0.70	93.65	0	0	0.00	-	0	0	0.00	-
飯石郡計	2	80,000	3.34	470.58	20	278,900	0.72	62.81	85	895,734	0.70	93.65	0	0	0.00	-	0	0	0.00	-
川本町	0	0	0.00	-	12	195,400	0.50	228.53	52	474,242	0.37	130.74	0	0	0.00	-	1	3,497	0.19	-
美郷町	0	0	0.00	0.00	10	125,000	0.32	184.91	49	416,595	0.32	89.18	0	0	0.00	-	0	0	0.00	0.00
邑南町	1	1,500	0.06	23.07	23	222,200	0.57	40.15	119	1,303,951	1.02	92.88	0	0	0.00	-	0	0	0.00	0.00
邑智郡計	1	1,500	0.06	13.76	45	542,600	1.41	76.80	220	2,194,788	1.71	98.26	0	0	0.00	-	1	3,497	0.19	8.36
津和野町	1	12,000	0.50	10.30	39	601,400	1.56	89.61	172	1,924,870	1.50	98.41	0	0	0.00	-	2	27,870	1.59	179.02
吉賀町	4	47,000	1.96	796.61	52	699,680	1.82	135.04	129	1,479,614	1.15	104.33	0	0	0.00	-	0	0	0.00	-
鹿足郡計	5	59,000	2.46	48.24	91	1,301,080	3.38	109.41	301	3,404,483	2.66	100.90	0	0	0.00	-	2	27,870	1.59	179.02
海士町	0	0	0.00	0.00	7	30,900	0.08	103.00	37	91,894	0.07	70.33	0	0	0.00	-	0	0	0.00	0.00
西ノ島町	2	23,000	0.96	-	9	87,500	0.22	50.21	49	557,256	0.43	103.96	0	0	0.00	-	0	0	0.00	-
知夫村	0	0	0.00	0.00	4	25,000	0.06	81.96	18	91,647	0.07	99.93	0	0	0.00	-	0	0	0.00	-
隠岐の島町	5	75,000	3.13	131.57	54	502,150	1.30	66.94	301	3,249,814	2.54	94.31	0	0	0.00	0.00	8	47,880	2.73	2673.14
隠岐郡計	7	98,000	4.10	138.02	74	645,550	1.68	65.54	405	3,990,611	3.12	94.92	0	0	0.00	0.00	8	47,880	2.73	211.43
郡計	19	311,500	13.03	124.00	287	3,599,950	9.37	87.06	1,209	12,486,841	9.78	97.63	0	0	0.00	0.00	16	96,375	5.49	120.43
県外	7	62,000	2.59	-	37	873,678	2.27	337.56	99	1,694,281	1.32	105.48	0	0	0.00	-	3	63,226	3.60	205.43
合計	180	2,389,200	100.00	103.30	2,579	38,395,046	100.00	102.63	11,381	127,618,759	100.00	96.57	8	32,272	100.00	109.17	171	1,752,747	100.00	72.42

金融機関別保証状況 (平成31年01月)

(単位: 千円・%)

金融機関	当月承諾				当期承諾				債務残高				当月代弁				当期代弁			
	件数	金額	構成比	前年比	件数	金額	構成比	前年比	件数	金額	構成比	前年比	件数	金額	構成比	前年比	件数	金額	構成比	前年比
みずほ銀行	0	0	0.00	-	0	0	0.00	-	16	366,529	0.28	75.34	0	0	0.00	-	0	0	0.00	-
三菱UFJ銀行	0	0	0.00	-	0	0	0.00	0.00	6	35,043	0.02	23.39	0	0	0.00	-	0	0	0.00	-
りそな銀行	0	0	0.00	-	0	0	0.00	-	7	163,806	0.12	90.37	0	0	0.00	-	0	0	0.00	-
都市銀行計	0	0	0.00	-	0	0	0.00	0.00	29	565,378	0.44	69.16	0	0	0.00	-	0	0	0.00	-
鳥取銀行	7	77,000	3.22	53.47	70	870,000	2.26	56.91	308	3,765,965	2.95	91.20	0	0	0.00	-	1	11,385	0.64	14.68
山陰合同銀行	84	1,270,800	53.18	113.48	1,160	20,355,601	53.01	114.11	4,815	62,320,278	48.83	97.03	2	7,828	24.25	40.09	79	920,001	52.48	89.07
中国銀行	0	0	0.00	-	0	0	0.00	-	1	12,500	0.00	80.64	0	0	0.00	-	0	0	0.00	-
広島銀行	0	0	0.00	-	5	43,900	0.11	109.75	13	96,142	0.07	132.95	0	0	0.00	-	0	0	0.00	-
山口銀行	0	0	0.00	0.00	18	332,500	0.86	72.91	94	1,576,952	1.23	96.04	0	0	0.00	-	0	0	0.00	-
地方銀行計	91	1,347,800	56.41	103.93	1,253	21,602,001	56.26	108.76	5,231	67,771,837	53.10	96.70	2	7,828	24.25	40.09	80	931,386	53.13	83.87
商工組合中央金庫	0	0	0.00	0.00	26	668,006	1.73	72.25	212	3,191,982	2.50	83.23	0	0	0.00	-	6	127,050	7.24	37.87
政府系金融機関計	0	0	0.00	0.00	26	668,006	1.73	72.25	212	3,191,982	2.50	83.23	0	0	0.00	-	6	127,050	7.24	37.87
島根銀行	14	157,400	6.58	66.27	242	2,780,120	7.24	86.71	1,412	11,590,752	9.08	90.24	1	3,316	10.27	87.83	12	163,581	9.33	89.95
第二地方銀行計	14	157,400	6.58	66.27	242	2,780,120	7.24	86.71	1,412	11,590,752	9.08	90.24	1	3,316	10.27	87.83	12	163,581	9.33	89.95
米子信用金庫	8	78,500	3.28	71.36	117	1,278,608	3.33	73.41	488	4,750,375	3.72	101.17	1	1,579	4.89	-	10	46,403	2.64	17.04
しまね信用金庫	16	143,100	5.98	219.47	216	2,265,540	5.90	90.51	844	6,932,732	5.43	100.54	0	0	0.00	-	18	65,854	3.75	143.15
日本海信用金庫	16	176,700	7.39	195.24	212	2,855,880	7.43	112.34	827	9,162,321	7.17	101.51	0	0	0.00	-	14	125,562	7.16	55.88
島根中央信用金庫	23	360,200	15.07	132.79	324	4,783,460	12.45	115.14	1,495	16,707,548	13.09	98.24	4	19,548	60.57	-	19	157,974	9.01	84.56
西中国信用金庫	4	38,000	1.59	30.47	97	1,218,980	3.17	74.99	321	3,542,149	2.77	99.75	0	0	0.00	-	2	27,870	1.59	179.02
信用金庫計	67	796,500	33.33	120.38	966	12,402,468	32.30	98.69	3,975	41,095,125	32.20	99.81	5	21,128	65.46	-	63	423,662	24.17	56.84
島根益田信用組合	8	87,500	3.66	250.00	91	940,450	2.44	120.22	483	3,248,199	2.54	104.43	0	0	0.00	0.00	3	6,530	0.37	13.88
信用組合計	8	87,500	3.66	250.00	91	940,450	2.44	120.22	483	3,248,199	2.54	104.43	0	0	0.00	0.00	3	6,530	0.37	13.88
島根県農業協同組合	0	0	0.00	0.00	1	2,000	0.00	3.81	39	155,486	0.12	55.68	0	0	0.00	-	7	100,538	5.73	-
農業協同組合計	0	0	0.00	0.00	1	2,000	0.00	3.81	39	155,486	0.12	55.68	0	0	0.00	-	7	100,538	5.73	-
合計	180	2,389,200	100.00	103.30	2,579	38,395,046	100.00	102.63	11,381	127,618,759	100.00	96.57	8	32,272	100.00	109.17	171	1,752,747	100.00	72.42

## 業種別保証状況 (平成31年01月)

(単位: 千円・%)

業種	当月承諾				当期承諾				債務残高				当月代弁				当期代弁			
	件数	金額	構成比	前年比	件数	金額	構成比	前年比	件数	金額	構成比	前年比	件数	金額	構成比	前年比	件数	金額	構成比	前年比
食料品工業	4	159,500	6.67	938.23	97	2,510,200	6.53	158.98	349	6,628,975	5.19	97.62	0	0	0.00	-	9	118,735	6.77	37.87
繊維品工業	1	7,000	0.29	350.00	25	509,640	1.32	106.66	119	1,614,575	1.26	100.65	0	0	0.00	-	2	8,424	0.48	9.49
木材・木製品工業	1	30,000	1.25	-	21	312,360	0.81	93.52	93	1,343,259	1.05	88.58	0	0	0.00	-	2	62,393	3.55	-
家具・建具工業	0	0	0.00	0.00	16	148,900	0.38	100.88	95	570,151	0.44	95.09	0	0	0.00	-	0	0	0.00	-
紙工業	0	0	0.00	-	0	0	0.00	0.00	16	126,056	0.09	77.10	0	0	0.00	-	0	0	0.00	-
印刷・製本業	1	77,000	3.22	-	13	273,500	0.71	101.86	62	959,196	0.75	71.55	0	0	0.00	-	0	0	0.00	-
化学工業	0	0	0.00	-	0	0	0.00	-	1	17,775	0.01	83.63	0	0	0.00	-	0	0	0.00	-
石油・石炭製品工業	0	0	0.00	-	1	50,000	0.13	-	4	78,366	0.06	87.04	0	0	0.00	-	0	0	0.00	-
ゴム・プラスチック工業	0	0	0.00	-	4	114,000	0.29	123.91	26	488,585	0.38	85.08	0	0	0.00	-	0	0	0.00	-
皮革工業	0	0	0.00	-	0	0	0.00	-	1	26,556	0.02	83.82	0	0	0.00	-	0	0	0.00	-
窯業	1	6,000	0.25	30.00	19	786,000	2.04	218.45	68	1,608,386	1.26	103.55	0	0	0.00	-	2	6,600	0.37	-
機械工業	2	25,000	1.04	-	27	857,273	2.23	99.50	149	2,469,915	1.93	86.20	0	0	0.00	-	9	140,186	7.99	-
電気機器工業	0	0	0.00	0.00	9	73,000	0.19	18.98	67	1,202,019	0.94	83.41	0	0	0.00	-	0	0	0.00	0.00
車両工業	1	100,000	4.18	-	5	232,000	0.60	155.28	27	547,373	0.42	90.40	0	0	0.00	-	0	0	0.00	-
船舶工業	0	0	0.00	0.00	8	74,500	0.19	53.79	27	378,105	0.29	96.21	0	0	0.00	-	0	0	0.00	-
金属工業	0	0	0.00	0.00	22	498,500	1.29	125.88	114	1,888,920	1.48	91.29	0	0	0.00	-	0	0	0.00	0.00
その他の工業	11	150,500	6.29	206.16	85	1,034,650	2.69	99.60	387	3,088,425	2.42	98.88	1	6,515	20.18	-	1	6,515	0.37	-
製造業計	22	555,000	23.22	244.27	352	7,474,523	19.46	118.83	1,605	23,036,635	18.05	92.95	1	6,515	20.18	-	25	342,854	19.56	67.32
農林漁業	1	1,000	0.04	31.25	8	88,300	0.22	140.60	39	198,724	0.15	102.21	0	0	0.00	-	0	0	0.00	-
鉱業	0	0	0.00	0.00	9	240,000	0.62	63.82	32	756,605	0.59	101.16	0	0	0.00	-	0	0	0.00	-
建設業	55	653,400	27.34	101.39	723	10,198,040	26.56	104.79	2,819	31,082,313	24.35	96.97	0	0	0.00	-	35	469,692	26.79	84.77
卸売業	9	86,500	3.62	52.10	202	3,752,860	9.77	82.74	946	14,638,508	11.47	97.93	0	0	0.00	0.00	10	80,779	4.60	14.74
小売業(飲食店を除く)	36	454,900	19.03	141.65	448	6,456,710	16.81	87.99	2,126	22,468,027	17.60	95.26	1	3,316	10.27	40.06	47	441,870	25.21	258.87
飲食店	15	128,000	5.35	78.14	238	2,155,450	5.61	130.99	1,092	7,213,822	5.65	102.20	2	10,509	32.56	240.29	21	96,277	5.49	66.10
運送・倉庫業	4	35,600	1.49	27.05	92	1,497,304	3.89	110.42	424	5,481,869	4.29	97.97	0	0	0.00	0.00	2	27,545	1.57	78.21
サービス業	31	390,800	16.35	79.83	425	5,349,238	13.93	114.54	1,948	17,965,897	14.07	97.23	4	11,931	36.97	250.09	31	293,729	16.75	64.23
不動産業	6	82,000	3.43	179.82	66	1,059,720	2.76	90.99	265	3,642,504	2.85	110.62	0	0	0.00	-	0	0	0.00	-
その他の産業	1	2,000	0.08	4.96	16	122,900	0.32	51.37	85	1,133,856	0.88	80.44	0	0	0.00	-	0	0	0.00	-
非製造業計	158	1,834,200	76.77	87.94	2,227	30,920,522	80.53	99.36	9,776	104,582,124	81.94	97.41	7	25,757	79.81	87.13	146	1,409,893	80.43	73.78
合計	180	2,389,200	100.00	103.30	2,579	38,395,046	100.00	102.63	11,381	127,618,759	100.00	96.57	8	32,272	100.00	109.17	171	1,752,747	100.00	72.42



本支店別保証状況 (平成31年01月)

(単位：千円・%)

本支店	当月承諾				当期承諾				債務残高				当月代弁				当期代弁			
	件数	金額	構成比	前年比	件数	金額	構成比	前年比	件数	金額	構成比	前年比	件数	金額	構成比	前年比	件数	金額	構成比	前年比
本店	90	1,084,700	45.40	106.09	1,257	17,756,672	46.24	102.37	5,344	56,349,030	44.15	97.74	2	4,896	15.16	53.53	79	744,864	42.49	54.16
出雲支店	52	864,300	36.17	142.24	657	10,832,564	28.21	105.85	3,080	36,628,040	28.70	94.36	6	27,376	84.83	193.40	55	602,735	34.38	123.79
浜田支店	21	241,700	10.11	54.80	337	5,635,980	14.67	106.59	1,562	19,697,333	15.43	97.43	0	0	0.00	-	20	228,293	13.02	46.53
益田支店	17	198,500	8.30	82.09	328	4,169,830	10.86	91.78	1,395	14,944,357	11.71	96.64	0	0	0.00	0.00	17	176,854	10.09	262.84
合計	180	2,389,200	100.00	103.30	2,579	38,395,046	100.00	102.63	11,381	127,618,759	100.00	96.57	8	32,272	100.00	109.17	171	1,752,747	100.00	72.42

承諾額別保証状況 (平成31年01月)

(単位：千円・%)

承諾額	当月承諾				当期承諾			
	件数	金額	構成比	前年比	件数	金額	構成比	前年比
100万円以下	9	7,600	0.31	52.41	154	130,830	0.34	93.62
200万円以下	19	34,500	1.44	80.34	233	422,810	1.10	94.04
300万円以下	22	63,300	2.64	91.07	280	793,110	2.06	110.86
400万円以下	10	36,900	1.54	89.78	134	503,460	1.31	97.60
500万円以下	21	103,700	4.34	91.04	331	1,636,448	4.26	103.64
1,000万円以下	41	343,700	14.38	120.80	535	4,498,293	11.71	92.66
1,500万円以下	13	171,500	7.17	122.23	169	2,255,614	5.87	92.42
2,000万円以下	14	277,000	11.59	245.13	213	4,102,100	10.68	111.74
3,000万円以下	12	329,000	13.77	86.80	225	6,114,322	15.92	82.92
5,000万円以下	14	595,000	24.90	111.42	207	8,940,038	23.28	116.57
6,000万円以下	0	0	0.00	0.00	22	1,263,000	3.28	94.46
7,000万円以下	1	70,000	2.92	33.33	21	1,426,000	3.71	138.04
8,000万円以下	2	157,000	6.57	49.84	20	1,586,000	4.13	57.63
1億円以下	2	200,000	8.37	-	12	1,198,820	3.12	162.83
1億2,000万円以下	0	0	0.00	-	10	1,190,000	3.09	210.99
1億5,000万円以下	0	0	0.00	-	3	421,000	1.09	59.80
2億円以下	0	0	0.00	-	10	1,913,200	4.98	218.40
2億円超	0	0	0.00	-	0	0	0.00	-
合計	180	2,389,200	100.00	103.30	2,579	38,395,046	100.00	102.63

## 保証期間別保証状況 (平成31年01月)

(単位：千円・%)

保証期間	当月承諾				当期承諾			
	件数	金額	構成比	前年比	件数	金額	構成比	前年比
3ヵ月以内	4	30,500	1.27	341.16	52	370,540	0.96	136.54
6ヶ月以内	6	30,500	1.27	44.85	48	373,980	0.97	106.56
1ヵ年以内	2	48,000	2.00	48.87	76	2,084,998	5.43	103.31
2ヵ年以内	69	1,074,000	44.95	170.20	838	11,568,370	30.12	90.24
3ヵ年以内	7	62,100	2.59	39.88	95	1,173,550	3.05	38.53
4ヵ年以内	0	0	0.00	0.00	39	380,650	0.99	497.58
5ヵ年以内	28	255,800	10.70	453.54	308	3,056,094	7.95	262.37
7ヵ年以内	27	178,800	7.48	104.86	369	2,670,680	6.95	87.26
10ヵ年以内	34	601,000	25.15	85.42	603	11,296,660	29.42	107.49
10ヵ年超	3	108,500	4.54	25.83	151	5,419,523	14.11	132.37
合計	180	2,389,200	100.00	103.30	2,579	38,395,046	100.00	102.63

資金使途別保証状況 (平成31年01月)

(単位：千円・%)

資金使途	当月承諾				当期承諾			
	件数	金額	構成比	前年比	件数	金額	構成比	前年比
運転	94	1,132,900	47.41	85.65	1,416	22,652,382	58.99	110.46
設備	3	31,500	1.31	13.82	62	451,114	1.17	44.61
運転・設備	83	1,224,800	51.26	160.67	1,101	15,291,550	39.82	96.22
合計	180	2,389,200	100.00	103.30	2,579	38,395,046	100.00	102.63

新規・継続別保証状況 (平成31年01月)

(単位：千円・%)

新規・継続	当月承諾				当期承諾			
	件数	金額	構成比	前年比	件数	金額	構成比	前年比
新規	25	223,000	9.33	105.93	318	2,136,930	5.56	114.31
継続	155	2,166,200	90.66	103.04	2,261	36,238,116	94.43	102.07
合計	180	2,389,200	100.00	103.30	2,579	38,395,046	100.00	102.63

# 島根県中小企業制度融資

## 小規模企業育成資金及び小規模企業特別資金 地区別保証状況

(平成31年01月)

(単位:千円・%)

名称	当月融資実行			当期融資実行			融資残高		
	件数	金額	構成比	件数	金額	構成比	件数	金額	構成比
松江市	1	3,500	100.00	2	5,500	5.28	13	25,151	8.59
浜田市	0	0	0.00	9	75,500	72.59	27	96,490	32.98
出雲市	0	0	0.00	0	0	0.00	9	19,253	6.58
益田市	0	0	0.00	2	16,000	15.38	24	56,340	19.25
大田市	0	0	0.00	0	0	0.00	5	32,870	11.23
安来市	0	0	0.00	1	7,000	6.73	6	14,814	5.06
江津市	0	0	0.00	0	0	0.00	3	8,419	2.87
雲南市	0	0	0.00	0	0	0.00	4	4,950	1.69
市計	1	3,500	100.00	14	104,000	100.00	91	258,287	88.28
奥出雲町	0	0	0.00	0	0	0.00	1	2,232	0.76
仁多郡	0	0	0.00	0	0	0.00	1	2,232	0.76
飯南町	0	0	0.00	0	0	0.00	1	1,991	0.68
飯石郡	0	0	0.00	0	0	0.00	1	1,991	0.68
川本町	0	0	0.00	0	0	0.00	4	2,698	0.92
美郷町	0	0	0.00	0	0	0.00	0	0	0.00
邑南町	0	0	0.00	0	0	0.00	5	2,733	0.93
邑智郡	0	0	0.00	0	0	0.00	9	5,431	1.85
津和野町	0	0	0.00	0	0	0.00	7	9,748	3.33
吉賀町	0	0	0.00	0	0	0.00	1	280	0.09
鹿足郡	0	0	0.00	0	0	0.00	8	10,028	3.42
海士町	0	0	0.00	0	0	0.00	0	0	0.00
西ノ島町	0	0	0.00	0	0	0.00	0	0	0.00
知夫村	0	0	0.00	0	0	0.00	0	0	0.00
隠岐の島町	0	0	0.00	0	0	0.00	5	14,583	4.98
隠岐郡	0	0	0.00	0	0	0.00	5	14,583	4.98
郡計	0	0	0.00	0	0	0.00	24	34,264	11.71
合計	1	3,500	100.00	14	104,000	100.00	115	292,551	100.00