

2019年2月の業務概況

保証承諾 3,312百万円(前年同月比117.26%)

代位弁済 553百万円(前年同月比3970.33%)

<保証承諾>

2月の保証承諾は、234件3,312百万円（前年同月比117.26%）となりました。

保証制度別では、協会一般保証が前年同月比113.00%、
県制度保証が同123.11%となりました。

業種別では、製造業が前年同月比143.49%、非製造業が同112.13%となりました。
上位3業種は、建設業（構成比26.68%）、サービス業（同16.47%）
卸売業（同15.97%）となりました。

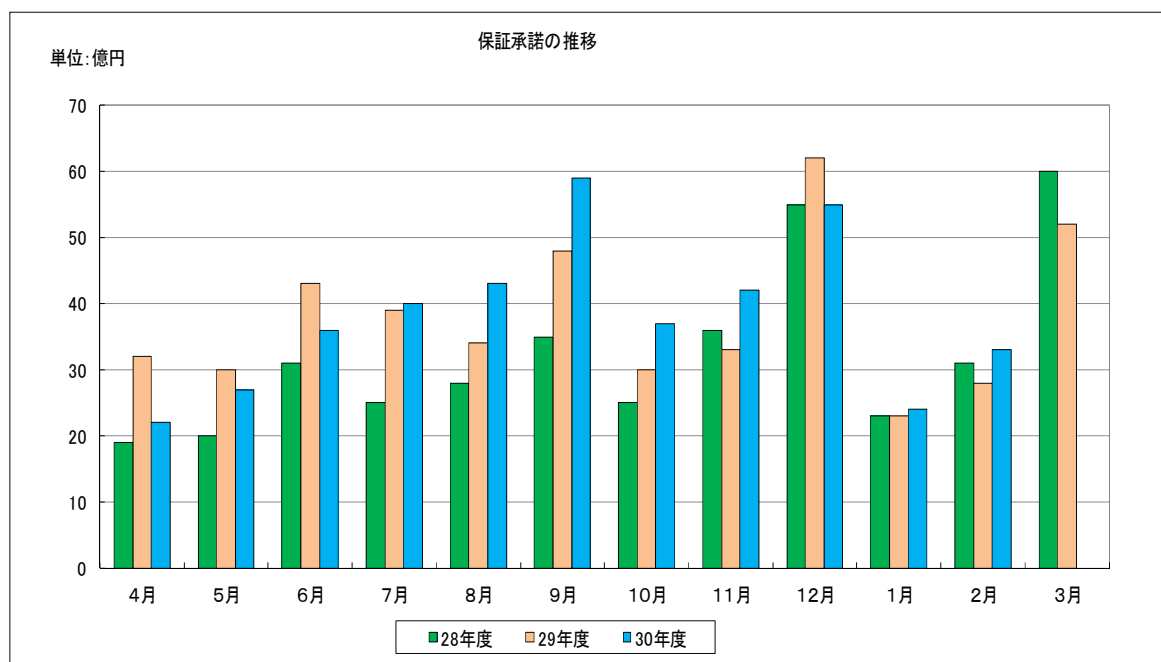

<保証債務残高>

2月末の保証債務残高は、
11,255件、126,796百万円（前年同月比金額96.52%）となりました。

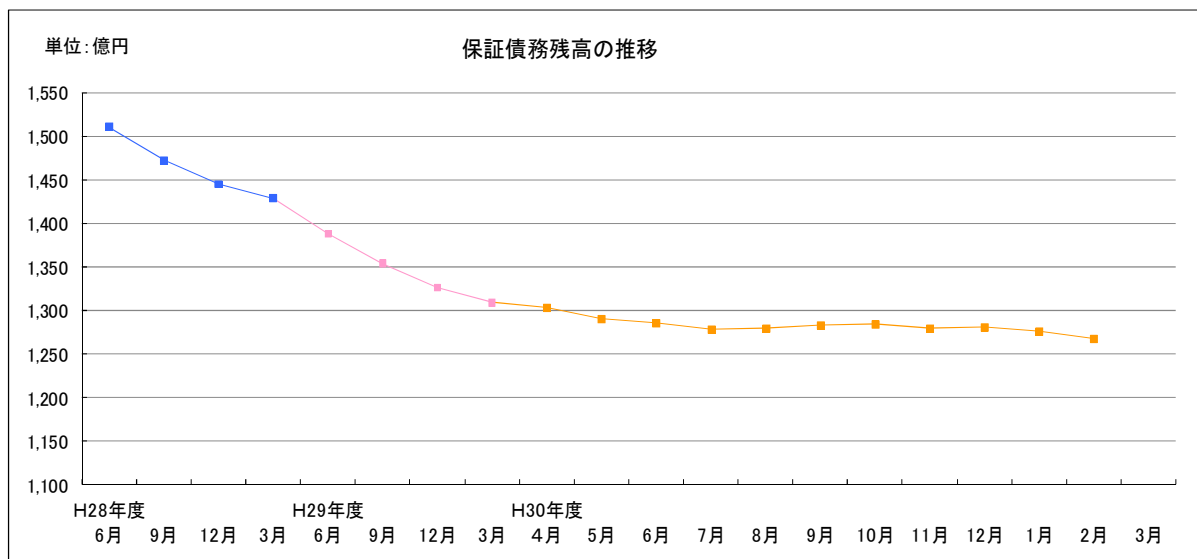

<代位弁済>

2月の代位弁済は、26件、553百万円（前年同月比3970.33%）となりました。
業種別では、小売業303百万円（構成比54.82%）、運送・倉庫業161百万円（構成比29.07%）、車両工業49百万円（構成比8.85%）となりました。

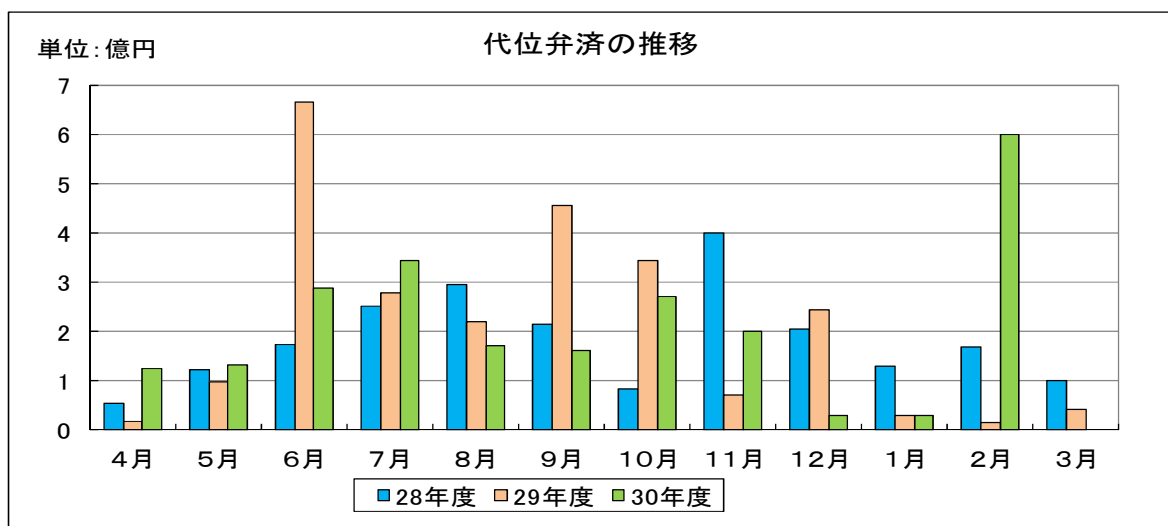

事業概況

(平成31年2月)

(単位:千円)

当月中					当月末				
件数	金額	前年比			件数	金額	前年比		
		件数	金額				件数	金額	
				申込	期首繰越	10	207,500	45.45	33.26
245	3,830,780	107.45	117.77		当期中	2,859	42,860,546	100.63	105.53
0	0	-	-	拒絶		0	0	-	-
4	28,000	200.00	35.89	申込取消		36	622,830	225.00	144.67
	0		0.00	査定減額			27,440		127.78
				調査中		20	710,900	95.23	128.43
				承諾	期首繰越	12,114	132,818,738	93.17	91.78
234	3,311,830	106.84	117.26		当期中	2,813	41,706,876	99.53	103.66
1	5,000	100.00	166.66	保証後取消		19	486,750	95.00	148.48
312	3,376,613	124.30	102.50	償還		3,358	43,550,221	96.52	87.83
26	550,521	371.42	3,967.66	代位弁済(元金)		197	2,296,889	105.34	94.70
				貸付報告未着		98	1,395,900	122.50	112.36
				保証債務残高		11,255	126,795,854	93.30	96.52
				代位弁済	期首繰越	139	409,885	77.22	72.27
26	550,521	371.42	3,967.66		元金	197	2,296,889	105.34	94.70
	2,315		4,727.24		当期中 利息		8,694		101.72
26	552,837	371.42	3,970.33		計	197	2,305,583	105.34	94.72
2	6,559	100.00	118.13	回収		10	242,618	66.66	120.82
0	0	-	-	償却		0	0	-	0.00
				求償権残高		326	2,472,850	92.61	95.07

制度別保証状況 (平成31年02月)

(単位: 千円・%)

制度	当月承諾				当期承諾				債務残高				当月代弁				当期代弁			
	件数	金額	構成比	前年比	件数	金額	構成比	前年比	件数	金額	構成比	前年比	件数	金額	構成比	前年比	件数	金額	構成比	前年比
普通保証	6	156,000	4.71	116.29	70	1,906,907	4.57	90.53	393	8,202,523	6.46	89.39	1	2,895	0.52	-	5	96,697	4.19	497.33
根保証	0	0	0.00	-	1	30,000	0.07	100.00	1	10,000	0.00	33.33	0	0	0.00	-	0	0	0.00	-
先行特別預託融資保証	0	0	0.00	-	0	0	0.00	-	4	161,444	0.12	85.37	0	0	0.00	-	0	0	0.00	-
長期経営資金保証	0	0	0.00	-	0	0	0.00	-	7	277,782	0.21	90.06	0	0	0.00	-	0	0	0.00	-
とりぎんふるさと振興ローン	0	0	0.00	-	0	0	0.00	-	0	0	0.00	-	0	0	0.00	-	0	0	0.00	-
商工貯蓄共済ビジネスカードローン	0	0	0.00	-	0	0	0.00	-	0	0	0.00	-	0	0	0.00	-	0	0	0.00	-
無担保追認保証制度	0	0	0.00	-	0	0	0.00	-	0	0	0.00	0.00	0	0	0.00	-	0	0	0.00	-
長期安定保証	0	0	0.00	-	0	0	0.00	-	2	63,330	0.04	63.97	0	0	0.00	-	0	0	0.00	-
風俗営業飲食業保証	0	0	0.00	-	0	0	0.00	-	0	0	0.00	-	0	0	0.00	-	0	0	0.00	-
金融環境変化対応資金保証	0	0	0.00	-	0	0	0.00	-	2	29,517	0.02	98.84	0	0	0.00	-	0	0	0.00	-
中堅企業特別保証制度	0	0	0.00	-	0	0	0.00	-	0	0	0.00	-	0	0	0.00	-	0	0	0.00	-
とりぎん期日一括返済証書貸付保証	0	0	0.00	-	0	0	0.00	-	0	0	0.00	-	0	0	0.00	-	0	0	0.00	-
アップ500小企業追認保証	0	0	0.00	-	0	0	0.00	-	5	9,481	0.00	59.12	0	0	0.00	-	1	3,070	0.13	-
特定社債保証	0	0	0.00	-	11	440,000	1.05	366.66	34	1,526,400	1.20	132.13	0	0	0.00	-	0	0	0.00	-
しまぎんビジネスローンサポート	0	0	0.00	-	0	0	0.00	-	2	9,040	0.00	46.11	0	0	0.00	-	1	4,124	0.17	-
ごうぎんビジネスquickローン	0	0	0.00	-	0	0	0.00	-	9	46,210	0.03	67.01	1	8,355	1.51	-	2	12,227	0.53	235.07
企業フォローアップ(企業再生)保証	0	0	0.00	-	0	0	0.00	-	4	191,415	0.15	72.83	0	0	0.00	-	0	0	0.00	0.00
「活力II」ビジネスチャンス	0	0	0.00	-	0	0	0.00	-	0	0	0.00	-	0	0	0.00	-	0	0	0.00	-
下請振興関連保証	0	0	0.00	-	0	0	0.00	-	0	0	0.00	-	0	0	0.00	-	0	0	0.00	-
当座貸越(貸付専用型)根保証	0	0	0.00	-	12	179,000	0.42	64.38	45	872,532	0.68	74.38	1	4,007	0.72	-	2	33,447	1.45	35.03
事業者カードローン当座貸越根保証	20	89,500	2.70	92.26	199	989,000	2.37	109.48	458	2,060,798	1.62	94.50	0	0	0.00	-	2	5,513	0.23	27.27
島中ビジネスローンタイムリー	0	0	0.00	-	0	0	0.00	-	1	3,756	0.00	50.59	0	0	0.00	-	1	3,638	0.15	-
アドバンス3000保証制度	13	93,530	2.82	217.46	76	662,450	1.58	139.43	35	417,522	0.32	126.05	0	0	0.00	-	0	0	0.00	0.00
サポートプラン保証制度(ゆとり)	0	0	0.00	-	0	0	0.00	-	25	734,482	0.57	64.14	1	50,789	9.18	-	6	96,242	4.17	220.73
日本海信金ビジネスローンインパクト	0	0	0.00	-	0	0	0.00	0.00	1	9,499	0.00	100.00	0	0	0.00	-	0	0	0.00	-
しまね信金ビジネスローンスイフト	0	0	0.00	-	0	0	0.00	-	4	17,505	0.01	99.48	0	0	0.00	-	0	0	0.00	-
無担保・無保証人当座貸越根保証プレミア	25	665,000	20.07	118.75	301	6,910,500	16.56	104.10	648	13,927,638	10.98	115.09	0	0	0.00	-	0	0	0.00	-
無担保当座貸越根保証リード5000	34	432,000	13.04	92.90	393	5,122,000	12.28	78.07	882	11,872,828	9.36	104.34	2	20,111	3.63	-	7	100,011	4.33	80.04
ごうぎんニュービッグローン	0	0	0.00	-	0	0	0.00	-	2	11,372	0.00	87.93	0	0	0.00	-	0	0	0.00	-
にしんビジネスローンワーク	0	0	0.00	-	0	0	0.00	-	1	2,609	0.00	99.46	0	0	0.00	-	0	0	0.00	-
流動資産担保融資保証	0	0	0.00	-	23	762,160	1.82	97.31	26	780,352	0.61	88.19	1	8,609	1.55	-	1	8,609	0.37	108.84
事業再生円滑化関連保証	0	0	0.00	-	0	0	0.00	-	0	0	0.00	-	0	0	0.00	-	0	0	0.00	-
事業再生保証	0	0	0.00	-	0	0	0.00	-	0	0	0.00	-	0	0	0.00	-	0	0	0.00	-
特定信用状関連保証	0	0	0.00	-	0	0	0.00	-	0	0	0.00	-	0	0	0.00	-	0	0	0.00	-
小口零細企業保証制度	0	0	0.00	-	0	0	0.00	-	15	17,003	0.01	39.22	0	0	0.00	-	1	3,101	0.13	344.93
サポートプラン保証制度II(ゆとりII)	0	0	0.00	-	0	0	0.00	-	15	343,231	0.27	37.90	0	0	0.00	-	0	0	0.00	0.00
農商工等連携事業関連保証	0	0	0.00	-	0	0	0.00	-	0	0	0.00	-	0	0	0.00	-	0	0	0.00	-
一括支払契約保証	0	0	0.00	-	0	0	0.00	-	0	0	0.00	-	0	0	0.00	-	0	0	0.00	-
経営承継関連保証	0	0	0.00	-	0	0	0.00	-	0	0	0.00	-	0	0	0.00	-	0	0	0.00	-
景気対応緊急保証制度	0	0	0.00	-	0	0	0.00	-	105	1,098,484	0.86	50.20	1	2,002	0.36	-	5	57,194	2.48	54.83
予約保証制度	0	0	0.00	-	0	0	0.00	-	2	5,030	0.00	27.17	0	0	0.00	-	0	0	0.00	-
東日本大震災復興緊急保証	0	0	0.00	-	0	0	0.00	-	0	0	0.00	0.00	0	0	0.00	-	0	0	0.00	-
小口追認保証制度かなえ	19	84,700	2.55	80.30	211	845,800	2.02	62.90	1,746	3,450,028	2.72	71.25	0	0	0.00	0.00	26	82,891	3.59	80.12
経営力強化保証	0	0	0.00	-	0	0	0.00	0.00	3	11,923	0.00	66.77	0	0	0.00	-	0	0	0.00	-
完全無担保無保証人創業者支援保証あゆみ	0	0	0.00	-	0	0	0.00	-	14	10,838	0.00	57.25	0	0	0.00	-	0	0	0.00	-
事業再生計画実施関連保証	0	0	0.00	-	5	281,188	0.67	305.15	45	1,541,048	1.21	102.90	0	0	0.00	-	1	4,030	0.17	-
金融機関提携創業者支援保証「縁」	0	0	0.00	-	0	0	0.00	-	221	622,987	0.49	71.24	0	0	0.00	-	1	1,153	0.05	6.90
商工組合中央金庫提携保証「翔」	0	0	0.00	-	0	0	0.00	0.00	28	359,491	0.28	61.04	0	0	0.00	-	0	0	0.00	0.00
ごうぎん地域経済活性化支援ファンド	0	0	0.00	-	1	46,250	0.11	165.17	19	450,165	0.35	144.92	0	0	0.00	-	0	0	0.00	-
条件変更改善型借換保証	0	0	0.00	-	0	0	0.00	-	0	0	0.00	-	0	0	0.00	-	0	0	0.00	-
小口零細企業保証(グロース)	35	132,050	3.98	88.35	496	2,017,910	4.83	128.36	1,181	3,859,169	3.04	134.37	0	0	0.00	0.00	16	55,049	2.38	231.43
小規模事業者支援保証制度「フォーカス」	0	0	0.00	0.00	1	7,500	0.01	0.24	220	2,890,200	2.27	94.04	0	0	0.00	-	0	0	0.00	-
金融機関提携創業者支援保証「縁II」	18	83,750	2.52	-	165	871,600	2.08	-	151	790,727	0.62	-	1	6,886	1.24	-	1	6,886	0.29	-

制度別保証状況 (平成31年02月)

(単位: 千円・%)

制度	当月承諾				当期承諾				債務残高				当月代弁				当期代弁			
	件数	金額	構成比	前年比	件数	金額	構成比	前年比	件数	金額	構成比	前年比	件数	金額	構成比	前年比	件数	金額	構成比	前年比
金融機関提携事業支援保証「フォーカスⅡ」	9	108,900	3.28	-	149	3,150,250	7.55	-	135	2,920,406	2.30	-	0	0	0.00	-	0	0	0.00	-
特定経営承継関連保証	0	0	0.00	-	0	0	0.00	-	0	0	0.00	-	0	0	0.00	-	0	0	0.00	-
事業承継サポート保証	0	0	0.00	-	0	0	0.00	-	0	0	0.00	-	0	0	0.00	-	0	0	0.00	-
自主廃業支援保証	0	0	0.00	-	0	0	0.00	-	0	0	0.00	-	0	0	0.00	-	0	0	0.00	-
財務要件型無保証人保証「あんしん」	0	0	0.00	-	2	50,000	0.11	-	2	45,066	0.03	-	0	0	0.00	-	0	0	0.00	-
危機関連保証	0	0	0.00	-	0	0	0.00	-	0	0	0.00	-	0	0	0.00	-	0	0	0.00	-
協会制度計	179	1,845,430	55.72	113.00	2,116	24,272,516	58.19	100.06	6,493	59,653,832	47.04	103.11	9	103,654	18.74	1013.23	79	573,880	24.89	60.91
一般(小規模企業育成)	0	0	0.00	-	0	0	0.00	0.00	22	71,660	0.05	57.39	0	0	0.00	-	4	16,093	0.69	218.67
一般(設備資金)	0	0	0.00	-	0	0	0.00	-	53	314,734	0.24	59.25	1	15,303	2.76	-	4	23,970	1.03	177.68
一般(運転資金)	0	0	0.00	-	0	0	0.00	-	73	688,853	0.54	67.33	1	40,153	7.26	-	6	92,458	4.01	206.10
ソフト産業等立地促進資金融資	0	0	0.00	-	0	0	0.00	-	3	29,000	0.02	83.28	0	0	0.00	-	0	0	0.00	-
特別(構造転換支援資金)	0	0	0.00	-	0	0	0.00	-	43	1,180,425	0.93	73.16	1	25,392	4.59	-	5	91,477	3.96	88.28
特別(創業者支援資金)	4	36,700	1.10	524.28	28	261,600	0.62	56.73	360	1,716,379	1.35	80.18	2	22,440	4.05	-	14	94,594	4.10	587.77
特別(緊急経営支援)	0	0	0.00	-	0	0	0.00	-	2	25,027	0.01	84.34	0	0	0.00	-	0	0	0.00	-
環境資金	0	0	0.00	-	0	0	0.00	-	3	46,915	0.03	95.81	0	0	0.00	-	1	763	0.03	-
特別(特別目的資金)	0	0	0.00	-	0	0	0.00	-	2	7,903	0.00	81.41	0	0	0.00	-	0	0	0.00	0.00
緊急(平成12年10月地震災害復旧資金)	0	0	0.00	-	0	0	0.00	-	1	6,448	0.00	99.79	0	0	0.00	-	0	0	0.00	-
緊急(セーフティネット資金)	0	0	0.00	-	1	800	0.00	-	2	3,453	0.00	9.66	0	0	0.00	-	1	31,492	1.36	-
特別(長期経営安定緊急資金)	0	0	0.00	-	0	0	0.00	-	31	425,608	0.33	68.42	1	17,201	3.11	-	5	61,645	2.67	48.27
緊急(平成16年台風災害復旧資金)	0	0	0.00	-	0	0	0.00	-	1	13,094	0.01	95.74	0	0	0.00	-	0	0	0.00	-
緊急(平成18年7月豪雨災害復旧資金)	0	0	0.00	-	0	0	0.00	-	0	0	0.00	-	0	0	0.00	-	0	0	0.00	-
特別(再生支援資金)	0	0	0.00	-	0	0	0.00	-	1	3,814	0.00	99.43	0	0	0.00	-	0	0	0.00	-
特別(経営革新支援資金)	0	0	0.00	-	0	0	0.00	-	12	58,800	0.04	45.53	0	0	0.00	-	0	0	0.00	-
特別(買物の場整備支援資金)	0	0	0.00	-	0	0	0.00	-	2	40,354	0.03	85.33	0	0	0.00	-	0	0	0.00	-
緊急(災害復旧資金)	0	0	0.00	-	0	0	0.00	-	0	0	0.00	-	0	0	0.00	-	0	0	0.00	-
一般(小規模企業特別資金)	1	3,200	0.09	160.00	15	107,200	0.25	397.03	91	218,074	0.17	99.99	0	0	0.00	-	1	1,891	0.08	-
緊急(資金繰り円滑化支援緊急資金)	0	0	0.00	-	0	0	0.00	-	921	4,268,138	3.36	53.68	5	121,308	21.94	10817.96	31	490,875	21.29	117.76
特別(おもてなし処整備支援資金)	0	0	0.00	-	0	0	0.00	0.00	11	184,210	0.14	75.77	0	0	0.00	-	0	0	0.00	0.00
特別(収益体質強化資金)	0	0	0.00	0.00	0	0	0.00	0.00	75	1,375,118	1.08	81.91	0	0	0.00	-	0	0	0.00	0.00
緊急(資金繰り安定化対応資金)	0	0	0.00	-	0	0	0.00	-	887	8,210,362	6.47	60.01	3	80,492	14.55	3128.59	28	391,153	16.96	225.52
経済変動(東北地方太平洋沖地震等)	0	0	0.00	-	0	0	0.00	-	4	42,204	0.03	74.22	0	0	0.00	-	0	0	0.00	0.00
経済変動(東日本大震災緊急対策資金)	0	0	0.00	-	0	0	0.00	-	14	170,065	0.13	65.12	0	0	0.00	-	2	23,256	1.00	55.56
特別(経営改善長期借換資金)	20	866,500	26.16	253.95	238	8,773,700	21.03	185.83	691	21,095,108	16.63	124.81	3	126,894	22.95	-	10	342,196	14.84	245.94
特別(経営力強化支援資金)	0	0	0.00	-	5	368,900	0.88	30.07	79	3,313,770	2.61	73.15	0	0	0.00	-	1	13,087	0.56	10.28
緊急(平成25年豪雨災害対策特別資金)	0	0	0.00	-	0	0	0.00	-	2	19,160	0.01	99.56	0	0	0.00	-	0	0	0.00	0.00
特別(経営安定化対策資金)	26	528,400	15.95	63.47	336	6,408,000	15.36	75.41	1,265	21,421,611	16.89	103.91	0	0	0.00	-	5	56,753	2.46	35.70
特別(経営改善サポート資金)	0	0	0.00	-	4	173,600	0.41	43.72	19	615,189	0.48	94.25	0	0	0.00	-	0	0	0.00	-
一般(一般資金)	2	22,400	0.67	407.27	13	161,300	0.38	54.29	32	427,002	0.33	152.81	0	0	0.00	-	0	0	0.00	-
特別(新事業展開強化資金)	0	0	0.00	-	3	62,300	0.14	-	3	59,822	0.04	-	0	0	0.00	-	0	0	0.00	-
まち・ひと・しごと創生資金	0	0	0.00	-	0	0	0.00	-	0	0	0.00	-	0	0	0.00	-	0	0	0.00	-
緊急(平成30年地震災害対策特別資金)	1	7,200	0.21	-	22	286,500	0.68	-	22	284,347	0.22	-	0	0	0.00	-	0	0	0.00	-
緊急(平成30年豪雨災害対策特別資金)	1	2,000	0.06	-	32	830,460	1.99	-	32	793,934	0.62	-	0	0	0.00	-	0	0	0.00	-
県制度計	55	1,466,400	44.27	123.11	697	17,434,360	41.80	109.13	4,759	67,130,579	52.94	91.33	17	449,182	81.25	12159.35	118	1,731,703	75.10	116.08
安来市中小企業特別融資	0	0	0.00	-	0	0	0.00	-	1	7,637	0.00	99.41	0	0	0.00	-	0	0	0.00	-
松江市テナント事業近代化資金融資	0	0	0.00	-	0	0	0.00	-	2	3,806	0.00	62.49	0	0	0.00	-	0	0	0.00	-
市町村制度計	0	0	0.00	-	0	0	0.00	-	3	11,443	0.00	83.09	0	0	0.00	-	0	0	0.00	-
合計	234	3,311,830	100.00	117.26	2,813	41,706,876	100.00	103.66	11,255	126,795,854	100.00	96.52	26	552,837	100.00	3970.33	197	2,305,583	100.00	94.72

地区別保証状況 (平成31年02月)

(単位：千円・%)

地区	当月承諾				当期承諾				債務残高				当年代弁				当年代弁			
	件数	金額	構成比	前年比	件数	金額	構成比	前年比	件数	金額	構成比	前年比	件数	金額	構成比	前年比	件数	金額	構成比	前年比
松江市	71	762,430	23.02	83.94	923	12,885,493	30.89	104.17	3,430	37,346,880	29.45	98.31	7	104,421	18.88	1054.74	57	612,564	26.56	49.87
浜田市	26	439,500	13.27	293.97	241	3,984,980	9.55	124.10	965	13,139,850	10.36	98.07	0	0	0.00	-	16	137,405	5.95	74.47
出雲市	68	1,122,200	33.88	165.43	605	9,746,974	23.37	105.18	2,483	29,259,761	23.07	95.03	6	128,827	23.30	6478.81	53	687,846	29.83	150.65
益田市	15	111,700	3.37	33.72	247	2,801,450	6.71	76.32	1,069	10,932,892	8.62	93.90	5	211,516	38.26	-	18	352,980	15.30	682.53
大田市	9	226,200	6.83	213.39	123	2,350,800	5.63	134.28	549	7,142,117	5.63	97.65	2	16,594	3.00	-	10	60,311	2.61	159.24
安来市	7	77,800	2.34	72.03	120	1,525,900	3.65	101.74	511	4,871,407	3.84	87.77	3	61,929	11.20	-	14	166,255	7.21	-
江津市	6	56,000	1.69	95.72	79	1,527,900	3.66	100.38	356	4,156,765	3.27	94.10	0	0	0.00	-	5	94,911	4.11	35.91
雲南市	7	88,500	2.67	51.28	126	1,982,250	4.75	88.58	594	5,790,003	4.56	98.35	0	0	0.00	0.00	2	4,161	0.18	4.16
市計	209	2,884,330	87.09	114.80	2,464	36,805,747	88.24	103.59	9,957	112,639,674	88.83	96.28	23	523,287	94.65	3758.11	175	2,116,432	91.79	91.10
奥出雲町	6	112,300	3.39	220.19	63	944,120	2.26	109.60	199	2,005,749	1.58	100.01	0	0	0.00	-	5	17,128	0.74	-
仁多郡計	6	112,300	3.39	220.19	63	944,120	2.26	109.60	199	2,005,749	1.58	100.01	0	0	0.00	-	5	17,128	0.74	-
飯南町	2	15,700	0.47	65.41	22	294,600	0.70	62.94	83	915,679	0.72	95.99	0	0	0.00	-	0	0	0.00	-
飯石郡計	2	15,700	0.47	65.41	22	294,600	0.70	62.94	83	915,679	0.72	95.99	0	0	0.00	-	0	0	0.00	-
川本町	0	0	0.00	-	12	195,400	0.46	228.53	51	470,756	0.37	131.15	0	0	0.00	-	1	3,497	0.15	-
美郷町	1	36,000	1.08	276.92	11	161,000	0.38	199.75	49	410,798	0.32	90.64	0	0	0.00	-	0	0	0.00	0.00
邑南町	0	0	0.00	0.00	23	222,200	0.53	38.48	116	1,290,795	1.01	92.58	0	0	0.00	-	0	0	0.00	0.00
邑智郡計	1	36,000	1.08	97.29	46	578,600	1.38	77.82	216	2,172,349	1.71	98.46	0	0	0.00	-	1	3,497	0.15	8.36
津和野町	8	138,000	4.16	1533.33	47	739,400	1.77	108.72	172	1,875,400	1.47	94.83	0	0	0.00	-	2	27,870	1.20	179.02
吉賀町	1	15,000	0.45	20.94	53	714,680	1.71	121.19	128	1,511,584	1.19	104.59	0	0	0.00	-	0	0	0.00	-
鹿足郡計	9	153,000	4.61	189.82	100	1,454,080	3.48	114.51	300	3,386,983	2.67	98.95	0	0	0.00	-	2	27,870	1.20	179.02
海士町	0	0	0.00	0.00	7	30,900	0.07	83.51	37	90,247	0.07	68.83	0	0	0.00	-	0	0	0.00	0.00
西ノ島町	0	0	0.00	-	9	87,500	0.20	50.21	48	554,467	0.43	103.97	0	0	0.00	-	0	0	0.00	-
知夫村	1	3,000	0.09	60.00	5	28,000	0.06	78.87	17	90,066	0.07	96.14	0	0	0.00	-	0	0	0.00	-
隠岐の島町	4	85,000	2.56	159.77	58	587,150	1.40	73.09	297	3,230,685	2.54	93.51	0	0	0.00	-	8	47,880	2.07	2673.14
隠岐郡計	5	88,000	2.65	134.96	79	733,550	1.75	69.85	399	3,965,464	3.12	94.13	0	0	0.00	-	8	47,880	2.07	211.43
郡計	23	405,000	12.22	157.09	310	4,004,950	9.60	91.17	1,197	12,446,224	9.81	97.22	0	0	0.00	-	16	96,375	4.18	120.43
県外	2	22,500	0.67	41.66	39	896,178	2.14	286.48	101	1,709,957	1.34	107.91	3	29,550	5.34	-	6	92,775	4.02	301.44
合計	234	3,311,830	100.00	117.26	2,813	41,706,876	100.00	103.66	11,255	126,795,854	100.00	96.52	26	552,837	100.00	3970.33	197	2,305,583	100.00	94.72

金融機関別保証状況 (平成31年02月)

(単位：千円・%)

金融機関	当月承諾				当期承諾				債務残高				当月代弁				当期代弁			
	件数	金額	構成比	前年比	件数	金額	構成比	前年比	件数	金額	構成比	前年比	件数	金額	構成比	前年比	件数	金額	構成比	前年比
みずほ銀行	0	0	0.00	-	0	0	0.00	-	14	351,671	0.27	75.22	2	6,902	1.24	-	2	6,902	0.29	-
三菱UFJ銀行	0	0	0.00	-	0	0	0.00	0.00	6	33,720	0.02	25.16	0	0	0.00	-	0	0	0.00	-
りそな銀行	0	0	0.00	-	0	0	0.00	-	7	162,345	0.12	90.27	0	0	0.00	-	0	0	0.00	-
都市銀行計	0	0	0.00	-	0	0	0.00	0.00	27	547,736	0.43	70.10	2	6,902	1.24	-	2	6,902	0.29	-
鳥取銀行	8	315,350	9.52	2742.17	78	1,185,350	2.84	76.96	306	3,839,521	3.02	94.21	0	0	0.00	-	1	11,385	0.49	14.68
山陰合同銀行	102	1,544,750	46.64	99.06	1,262	21,900,351	52.51	112.90	4,742	61,851,852	48.78	96.90	13	284,257	51.41	11787.23	92	1,204,258	52.23	116.32
中国銀行	0	0	0.00	-	0	0	0.00	-	1	12,250	0.00	80.32	0	0	0.00	-	0	0	0.00	-
広島銀行	0	0	0.00	0.00	5	43,900	0.10	97.55	13	95,027	0.07	125.06	0	0	0.00	-	0	0	0.00	-
山口銀行	1	3,000	0.09	16.66	19	335,500	0.80	70.78	94	1,564,960	1.23	95.87	0	0	0.00	-	0	0	0.00	-
地方銀行計	111	1,863,100	56.25	116.89	1,364	23,465,101	56.26	109.36	5,156	67,363,611	53.12	96.75	13	284,257	51.41	11787.23	93	1,215,643	52.72	109.24
商工組合中央金庫	0	0	0.00	0.00	26	668,006	1.60	70.08	207	3,120,151	2.46	82.15	0	0	0.00	-	6	127,050	5.51	37.87
政府系金融機関計	0	0	0.00	0.00	26	668,006	1.60	70.08	207	3,120,151	2.46	82.15	0	0	0.00	-	6	127,050	5.51	37.87
島根銀行	28	311,400	9.40	135.06	270	3,091,520	7.41	89.95	1,391	11,386,645	8.98	89.52	7	221,995	40.15	2094.61	19	385,577	16.72	200.36
第二地方銀行計	28	311,400	9.40	135.06	270	3,091,520	7.41	89.95	1,391	11,386,645	8.98	89.52	7	221,995	40.15	2094.61	19	385,577	16.72	200.36
米子信用金庫	18	147,400	4.45	213.00	135	1,426,008	3.41	78.75	489	4,719,624	3.72	100.76	2	19,501	3.52	-	12	65,903	2.85	24.20
しまね信用金庫	13	106,900	3.22	60.05	229	2,372,440	5.68	88.48	841	6,920,093	5.45	101.21	2	20,182	3.65	2207.50	20	86,036	3.73	183.38
日本海信用金庫	23	341,500	10.31	199.12	235	3,197,380	7.66	117.83	817	9,181,175	7.24	101.84	0	0	0.00	-	14	125,562	5.44	55.88
島根中央信用金庫	20	301,330	9.09	117.56	344	5,084,790	12.19	115.28	1,482	16,632,571	13.11	98.04	0	0	0.00	-	19	157,974	6.85	84.56
西中国信用金庫	12	179,000	5.40	211.58	109	1,397,980	3.35	81.75	325	3,513,919	2.77	98.15	0	0	0.00	-	2	27,870	1.20	179.02
信用金庫計	86	1,076,130	32.49	141.66	1,052	13,478,598	32.31	101.14	3,954	40,967,381	32.30	99.72	4	39,683	7.17	4340.51	67	463,345	20.09	62.09
島根益田信用組合	9	61,200	1.84	29.33	100	1,001,650	2.40	101.09	483	3,257,818	2.56	105.59	0	0	0.00	-	3	6,530	0.28	13.88
信用組合計	9	61,200	1.84	29.33	100	1,001,650	2.40	101.09	483	3,257,818	2.56	105.59	0	0	0.00	-	3	6,530	0.28	13.88
島根県農業協同組合	0	0	0.00	0.00	1	2,000	0.00	3.61	37	152,512	0.12	54.39	0	0	0.00	-	7	100,538	4.36	-
農業協同組合計	0	0	0.00	0.00	1	2,000	0.00	3.61	37	152,512	0.12	54.39	0	0	0.00	-	7	100,538	4.36	-
合計	234	3,311,830	100.00	117.26	2,813	41,706,876	100.00	103.66	11,255	126,795,854	100.00	96.52	26	552,837	100.00	3970.33	197	2,305,583	100.00	94.72

業種別保証状況 (平成31年02月)

(単位：千円・%)

業種	当月承諾				当期承諾				債務残高				当月代弁				当期代弁			
	件数	金額	構成比	前年比	件数	金額	構成比	前年比	件数	金額	構成比	前年比	件数	金額	構成比	前年比	件数	金額	構成比	前年比
食料品工業	9	228,000	6.88	79.16	106	2,738,200	6.56	146.67	346	6,634,247	5.23	98.69	0	0	0.00	-	9	118,735	5.14	37.87
繊維品工業	4	88,500	2.67	421.42	29	598,140	1.43	119.91	113	1,468,947	1.15	92.10	0	0	0.00	-	2	8,424	0.36	9.49
木材・木製品工業	2	39,500	1.19	299.24	23	351,860	0.84	101.34	91	1,353,785	1.06	89.75	0	0	0.00	-	2	62,393	2.70	-
家具・建具工業	0	0	0.00	0.00	16	148,900	0.35	99.53	93	563,874	0.44	94.99	0	0	0.00	-	0	0	0.00	-
紙工業	0	0	0.00	-	0	0	0.00	0.00	16	125,227	0.09	77.28	0	0	0.00	-	0	0	0.00	-
印刷・製本業	3	93,000	2.80	1860.00	16	366,500	0.87	134.00	63	963,877	0.76	72.52	0	0	0.00	-	0	0	0.00	-
化学工業	0	0	0.00	-	0	0	0.00	-	1	17,616	0.01	84.69	0	0	0.00	-	0	0	0.00	-
石油・石炭製品工業	0	0	0.00	-	1	50,000	0.11	-	4	77,730	0.06	87.27	0	0	0.00	-	0	0	0.00	-
ゴム・プラスチック工業	0	0	0.00	0.00	4	114,000	0.27	111.76	26	481,497	0.37	83.96	0	0	0.00	-	0	0	0.00	-
皮革工業	0	0	0.00	-	0	0	0.00	-	1	26,129	0.02	83.60	0	0	0.00	-	0	0	0.00	-
窯業	3	67,500	2.03	1350.00	22	853,500	2.04	233.96	67	1,629,119	1.28	105.64	0	0	0.00	-	2	6,600	0.28	-
機械工業	2	22,000	0.66	129.41	29	879,273	2.10	100.08	147	2,477,169	1.95	90.82	0	0	0.00	-	9	140,186	6.08	-
電気機器工業	1	2,000	0.06	-	10	75,000	0.17	19.50	66	1,191,261	0.93	82.86	0	0	0.00	-	0	0	0.00	0.00
車両工業	2	13,000	0.39	-	7	245,000	0.58	163.98	26	492,191	0.38	82.74	1	48,975	8.85	-	1	48,975	2.12	-
船舶工業	1	2,000	0.06	-	9	76,500	0.18	55.23	24	375,399	0.29	96.24	0	0	0.00	-	0	0	0.00	-
金属工業	1	3,150	0.09	5.94	23	501,650	1.20	111.72	115	1,875,104	1.47	90.46	0	0	0.00	-	0	0	0.00	0.00
その他の工業	12	104,600	3.15	217.91	97	1,139,250	2.73	104.83	388	3,111,311	2.45	100.51	0	0	0.00	-	1	6,515	0.28	-
製造業計	40	663,250	20.02	143.49	392	8,137,773	19.51	120.52	1,587	22,864,482	18.03	93.38	1	48,975	8.85	-	26	391,829	16.99	76.94
農林漁業	1	3,000	0.09	-	9	91,300	0.21	145.38	38	198,269	0.15	101.85	0	0	0.00	-	0	0	0.00	-
鉱業	1	20,000	0.60	-	10	260,000	0.62	69.14	32	750,631	0.59	101.28	0	0	0.00	-	0	0	0.00	-
建設業	64	883,600	26.68	210.56	787	11,081,640	26.57	109.16	2,787	31,014,093	24.45	96.89	0	0	0.00	0.00	35	469,692	20.37	84.57
卸売業	22	529,200	15.97	190.56	224	4,282,060	10.26	88.96	935	14,582,992	11.50	98.18	1	13,001	2.35	-	11	93,780	4.06	17.11
小売業(飲食店を除く)	37	402,080	12.14	55.67	485	6,858,790	16.44	85.10	2,093	22,139,059	17.46	94.62	17	303,066	54.82	-	64	744,937	32.31	436.42
飲食店	20	136,400	4.11	88.28	258	2,291,850	5.49	127.32	1,077	7,213,288	5.68	102.32	2	12,209	2.20	96.63	23	108,486	4.70	68.54
運送・倉庫業	5	53,200	1.60	34.77	97	1,550,504	3.71	102.75	414	5,285,850	4.16	94.35	4	160,726	29.07	-	6	188,272	8.16	534.56
サービス業	34	545,500	16.47	104.54	459	5,894,738	14.13	113.53	1,936	17,979,044	14.17	97.91	1	14,859	2.68	-	32	308,588	13.38	67.48
不動産業	7	54,400	1.64	52.73	73	1,114,120	2.67	87.88	269	3,630,994	2.86	110.34	0	0	0.00	-	0	0	0.00	-
その他の産業	3	21,200	0.64	211.99	19	144,100	0.34	57.82	87	1,137,152	0.89	81.96	0	0	0.00	-	0	0	0.00	-
非製造業計	194	2,648,580	79.97	112.13	2,421	33,569,102	80.48	100.26	9,668	103,931,372	81.96	97.23	25	503,862	91.14	3618.60	171	1,913,755	83.00	99.43
合計	234	3,311,830	100.00	117.26	2,813	41,706,876	100.00	103.66	11,255	126,795,854	100.00	96.52	26	552,837	100.00	3970.33	197	2,305,583	100.00	94.72

本支店別保証状況 (平成31年02月)

(単位：千円・%)

本支店	当月承諾				当期承諾				債務残高				当月代弁				当期代弁			
	件数	金額	構成比	前年比	件数	金額	構成比	前年比	件数	金額	構成比	前年比	件数	金額	構成比	前年比	件数	金額	構成比	前年比
本店	99	1,152,230	34.79	86.44	1,356	18,908,902	45.33	101.23	5,288	55,992,947	44.15	97.57	13	195,899	35.43	1641.28	92	940,763	40.80	67.81
出雲支店	77	1,348,400	40.71	171.91	734	12,180,964	29.20	110.56	3,038	36,575,664	28.84	95.40	8	145,422	26.30	7313.33	63	748,157	32.44	153.03
浜田支店	33	531,500	16.04	180.16	370	6,167,480	14.78	110.47	1,547	19,670,971	15.51	97.51	0	0	0.00	-	20	228,293	9.90	46.53
益田支店	25	279,700	8.44	67.91	353	4,449,530	10.66	89.79	1,382	14,556,272	11.48	94.06	5	211,516	38.26	-	22	388,370	16.84	577.21
合計	234	3,311,830	100.00	117.26	2,813	41,706,876	100.00	103.66	11,255	126,795,854	100.00	96.52	26	552,837	100.00	3970.33	197	2,305,583	100.00	94.72

承諾額別保証状況 (平成31年02月)

(単位：千円・%)

承諾額	当月承諾				当期承諾			
	件数	金額	構成比	前年比	件数	金額	構成比	前年比
100万円以下	10	8,830	0.26	83.45	164	139,660	0.33	92.90
200万円以下	29	50,450	1.52	91.32	262	473,260	1.13	93.74
300万円以下	25	72,800	2.19	86.24	305	865,910	2.07	108.26
400万円以下	13	47,250	1.42	145.38	147	550,710	1.32	100.43
500万円以下	37	181,600	5.48	151.33	368	1,818,048	4.35	107.01
1,000万円以下	44	371,700	11.22	94.48	579	4,869,993	11.67	92.80
1,500万円以下	18	241,700	7.29	110.76	187	2,497,314	5.98	93.93
2,000万円以下	22	423,000	12.77	126.19	235	4,525,100	10.84	112.95
3,000万円以下	6	176,000	5.31	63.85	231	6,290,322	15.08	82.24
5,000万円以下	16	672,000	20.29	92.18	223	9,612,038	23.04	114.46
6,000万円以下	4	235,000	7.09	391.66	26	1,498,000	3.59	107.22
7,000万円以下	6	405,000	12.22	578.57	27	1,831,000	4.39	166.00
8,000万円以下	3	226,500	6.83	94.37	23	1,812,500	4.34	60.58
1億円以下	0	0	0.00	-	12	1,198,820	2.87	162.83
1億2,000万円以下	0	0	0.00	-	10	1,190,000	2.85	210.99
1億5,000万円以下	0	0	0.00	-	3	421,000	1.00	59.80
2億円以下	1	200,000	6.03	100.00	11	2,113,200	5.06	196.39
2億円超	0	0	0.00	-	0	0	0.00	-
合計	234	3,311,830	100.00	117.26	2,813	41,706,876	100.00	103.66

保証期間別保証状況（平成31年02月）

（単位：千円・％）

保証期間	当月承諾				当期承諾			
	件数	金額	構成比	前年比	件数	金額	構成比	前年比
3ヵ月以内	10	50,030	1.51	178.61	62	420,570	1.00	140.48
6ヶ月以内	8	67,500	2.03	309.63	56	441,480	1.05	118.44
1ヵ年以内	1	40,000	1.20	95.23	77	2,124,998	5.09	103.15
2ヵ年以内	79	1,186,500	35.82	105.65	917	12,754,870	30.58	91.49
3ヵ年以内	5	29,200	0.88	33.72	100	1,202,750	2.88	38.40
4ヵ年以内	4	16,500	0.49	88.70	43	397,150	0.95	417.61
5ヵ年以内	28	168,150	5.07	202.98	336	3,224,244	7.73	258.43
7ヵ年以内	30	217,800	6.57	91.33	399	2,888,480	6.92	87.56
10ヵ年以内	56	1,024,550	30.93	111.33	659	12,321,210	29.54	107.80
10ヵ年超	13	511,600	15.44	194.74	164	5,931,123	14.22	136.13
合計	234	3,311,830	100.00	117.26	2,813	41,706,876	100.00	103.66

資金使途別保証状況 (平成31年02月)

(単位：千円・%)

資金使途	当月承諾				当期承諾			
	件数	金額	構成比	前年比	件数	金額	構成比	前年比
運転	125	1,896,380	57.26	119.35	1,541	24,548,762	58.86	111.10
設備	7	27,900	0.84	56.43	69	479,014	1.14	45.16
運転・設備	102	1,387,550	41.89	117.00	1,203	16,679,100	39.99	97.67
合計	234	3,311,830	100.00	117.26	2,813	41,706,876	100.00	103.66

新規・継続別保証状況 (平成31年02月)

(単位：千円・%)

新規・継続	当月承諾				当期承諾			
	件数	金額	構成比	前年比	件数	金額	構成比	前年比
新規	27	134,200	4.05	66.27	345	2,271,130	5.44	109.62
継続	207	3,177,630	95.94	121.20	2,468	39,435,746	94.55	103.34
合計	234	3,311,830	100.00	117.26	2,813	41,706,876	100.00	103.66

島根県中小企業制度融資

小規模企業育成資金及び小規模企業特別資金 地区別保証状況

(平成31年02月)

(単位:千円・%)

名称	当月融資実行			当期融資実行			融資残高		
	件数	金額	構成比	件数	金額	構成比	件数	金額	構成比
松江市	1	3,200	100.00	3	8,700	8.11	14	27,946	9.64
浜田市	0	0	0.00	9	75,500	70.42	27	94,880	32.74
出雲市	0	0	0.00	0	0	0.00	8	18,646	6.43
益田市	0	0	0.00	2	16,000	14.92	24	54,837	18.92
大田市	0	0	0.00	0	0	0.00	5	32,579	11.24
安来市	0	0	0.00	1	7,000	6.52	6	14,631	5.04
江津市	0	0	0.00	0	0	0.00	3	8,108	2.79
雲南市	0	0	0.00	0	0	0.00	4	4,809	1.65
市計	1	3,200	100.00	15	107,200	100.00	91	256,435	88.50
奥出雲町	0	0	0.00	0	0	0.00	1	2,232	0.77
仁多郡	0	0	0.00	0	0	0.00	1	2,232	0.77
飯南町	0	0	0.00	0	0	0.00	1	1,932	0.66
飯石郡	0	0	0.00	0	0	0.00	1	1,932	0.66
川本町	0	0	0.00	0	0	0.00	4	2,525	0.87
美郷町	0	0	0.00	0	0	0.00	0	0	0.00
邑南町	0	0	0.00	0	0	0.00	4	2,507	0.86
邑智郡	0	0	0.00	0	0	0.00	8	5,032	1.73
津和野町	0	0	0.00	0	0	0.00	6	9,426	3.25
吉賀町	0	0	0.00	0	0	0.00	1	260	0.08
鹿足郡	0	0	0.00	0	0	0.00	7	9,686	3.34
海士町	0	0	0.00	0	0	0.00	0	0	0.00
西ノ島町	0	0	0.00	0	0	0.00	0	0	0.00
知夫村	0	0	0.00	0	0	0.00	0	0	0.00
隠岐の島町	0	0	0.00	0	0	0.00	5	14,417	4.97
隠岐郡	0	0	0.00	0	0	0.00	5	14,417	4.97
郡計	0	0	0.00	0	0	0.00	22	33,298	11.49
合計	1	3,200	100.00	15	107,200	100.00	113	289,733	100.00