

2019年4月の業務概況

保証承諾 2,497百万円(前年同月比114.34%)

代位弁済 110百万円(前年同月比88.09%)

<保証承諾>

4月の保証承諾は、227件2,497百万円(前年同月比114.34%)となりました。
保証制度別では、協会一般保証が前年同月比152.96%、
県制度保証が同50.29%となりました。

業種別では、製造業が前年同月比89.35%、非製造業が同119.03%となりました。
上位3業種は、建設業(構成比24.44%)、小売業(飲食店を除く)(同22.91%)
サービス業(同10.78%)となりました。

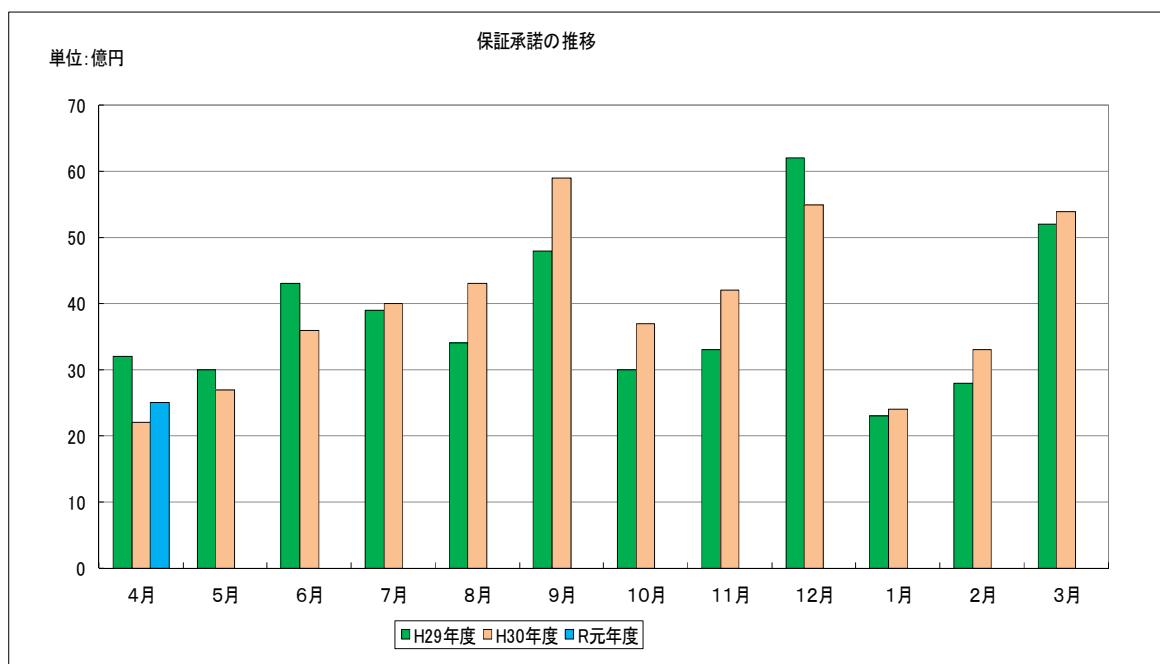

<保証債務残高>

4月末の保証債務残高は、
11,207件、126,532百万円（前年同月比金額97.14%）となりました。

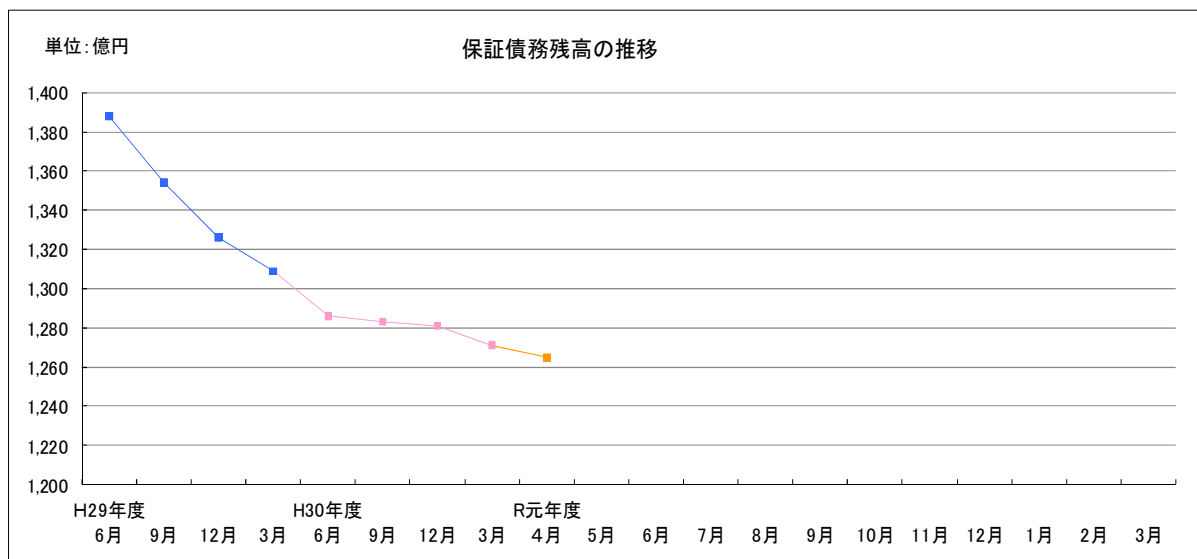

<代位弁済>

4月の代位弁済は、12件、110百万円（前年同月比88.09%）となりました。
業種別では、印刷・製本業50百万円（構成比45.08%）、建設業36百万円
（構成比32.53%）、卸売業19百万円（構成比17.16%）となりました。

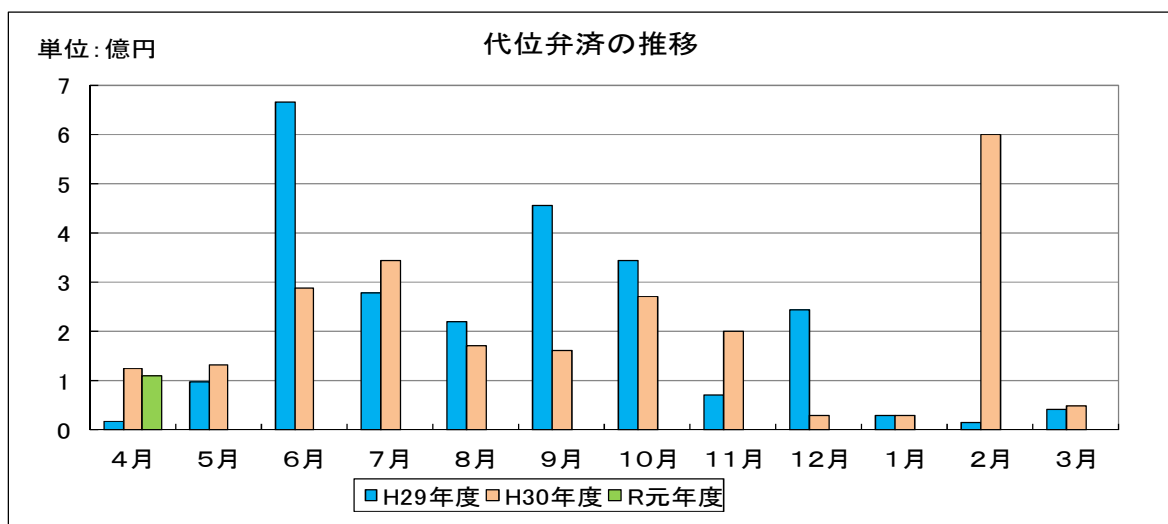

事業概況

(2019年4月)

(単位:円)

当月中					当月末					
件数	金額	前年比			件数	金額	前年比			
		件数	金額				件数	金額		
				申	期首繰越	19	267,770,000	190.00	129.04	
224	2,294,630,000	109.26	109.70	込	当期中	224	2,294,630,000	109.26	109.70	
0	0	-	-	拒	絶	0	0	-	-	
3	10,000,000	300.00	90.90	申	込取消	3	10,000,000	300.00	90.90	
	0			査	定減額		0			
				調	査中	13	55,900,000	118.18	53.33	
				承	期首繰越	11,352	129,184,992,258	93.70	97.26	
227	2,496,500,000	111.82	114.34	諾	当期中	227	2,496,500,000	111.82	114.34	
1	20,000,000	-	-	保	証後取消	1	20,000,000	-	-	
264	3,790,034,829	94.62	106.36	償	還	264	3,790,034,829	94.62	106.36	
12	109,904,000	100.00	88.13	代	位弁済(元金)	12	109,904,000	100.00	88.13	
				貸	付報告未着	95	1,229,770,000	118.75	115.66	
				保	証債務残高	11,207	126,531,783,429	93.81	97.14	
				代	期首繰越	172	867,818,107	123.74	211.72	
12	109,904,000	100.00	88.13	位	当期中	12	109,904,000	100.00	88.13	
	364,336		78.41	弁		元金		364,336		78.41
12	110,268,336	100.00	88.09	済		利息				
				計		12	110,268,336	100.00	88.09	
1	17,554,477	100.00	720.94	回	収	1	17,554,477	100.00	720.94	
0	0	-	-	償	却	0	0	-	-	
				求	償権残高	183	960,531,966	122.00	180.34	

制度別保証状況 (平成31年04月)

(単位:千円・%)

制度	当月承諾				当期承諾				債務残高				当月代弁				当期代弁			
	件数	金額	構成比	前年比	件数	金額	構成比	前年比	件数	金額	構成比	前年比	件数	金額	構成比	前年比	件数	金額	構成比	前年比
普通保証	12	175,820	7.04	115.06	12	175,820	7.04	115.06	383	8,151,067	6.44	89.70	0	0	0.00	-	0	0	0.00	-
根保証	0	0	0.00	-	0	0	0.00	-	1	10,000	0.00	33.33	0	0	0.00	-	0	0	0.00	-
先行特別預託融資保証	0	0	0.00	-	0	0	0.00	-	4	156,995	0.12	85.08	0	0	0.00	-	0	0	0.00	-
長期経営資金保証	0	0	0.00	-	0	0	0.00	-	6	272,520	0.21	89.82	0	0	0.00	-	0	0	0.00	-
とりぎんふるさと振興ローン	0	0	0.00	-	0	0	0.00	-	0	0	0.00	-	0	0	0.00	-	0	0	0.00	-
商工貯蓄共済ビジネスカードローン	0	0	0.00	-	0	0	0.00	-	0	0	0.00	-	0	0	0.00	-	0	0	0.00	-
無担保追認保証制度	0	0	0.00	-	0	0	0.00	-	0	0	0.00	-	0	0	0.00	-	0	0	0.00	-
長期安定保証	0	0	0.00	-	0	0	0.00	-	2	63,186	0.04	64.06	0	0	0.00	-	0	0	0.00	-
風俗営業飲食業保証	0	0	0.00	-	0	0	0.00	-	0	0	0.00	-	0	0	0.00	-	0	0	0.00	-
金融環境変化対応資金保証	0	0	0.00	-	0	0	0.00	-	2	29,434	0.02	99.27	0	0	0.00	-	0	0	0.00	-
中堅企業特別保証制度	0	0	0.00	-	0	0	0.00	-	0	0	0.00	-	0	0	0.00	-	0	0	0.00	-
とりぎん期日一括返済型証書貸付保証	0	0	0.00	-	0	0	0.00	-	0	0	0.00	-	0	0	0.00	-	0	0	0.00	-
アップ500小企業追認保証	0	0	0.00	-	0	0	0.00	-	5	9,424	0.00	59.20	0	0	0.00	-	0	0	0.00	-
特定社債保証	0	0	0.00	-	0	0	0.00	-	35	1,702,400	1.34	147.36	0	0	0.00	-	0	0	0.00	-
しまぎんビジネスローンサポート	0	0	0.00	-	0	0	0.00	-	2	8,972	0.00	46.02	0	0	0.00	-	0	0	0.00	-
ごうぎんビジネススクイックローン	0	0	0.00	-	0	0	0.00	-	9	46,122	0.03	76.23	0	0	0.00	-	0	0	0.00	-
企業フォローアップ(企業再生)保証	0	0	0.00	-	0	0	0.00	-	4	190,469	0.15	73.36	0	0	0.00	-	0	0	0.00	-
「活力II」ビジネスチャンス	0	0	0.00	-	0	0	0.00	-	0	0	0.00	-	0	0	0.00	-	0	0	0.00	-
下請振興関連保証	0	0	0.00	-	0	0	0.00	-	0	0	0.00	-	0	0	0.00	-	0	0	0.00	-
当座貸越(貸付専用型)根保証	2	72,000	2.88	1800.00	2	72,000	2.88	1800.00	41	847,826	0.67	81.03	0	0	0.00	0.00	0	0	0.00	0.00
事業者カードローン当座貸越根保証	16	62,000	2.48	95.38	16	62,000	2.48	95.38	458	2,041,322	1.61	92.86	0	0	0.00	-	0	0	0.00	-
島中ビジネスローンタイムリー	0	0	0.00	-	0	0	0.00	-	1	3,754	0.00	50.58	0	0	0.00	-	0	0	0.00	-
アドバンス3000保証制度	7	123,660	4.95	419.18	7	123,660	4.95	419.18	34	445,474	0.35	117.04	0	0	0.00	-	0	0	0.00	-
サポートプラン保証制度(ゆとり)	0	0	0.00	-	0	0	0.00	-	24	725,827	0.57	67.29	0	0	0.00	-	0	0	0.00	-
日本海信金ビジネスローンインパクト	0	0	0.00	-	0	0	0.00	-	1	9,499	0.00	100.00	0	0	0.00	-	0	0	0.00	-
しまね信金ビジネスローンスイフト	0	0	0.00	-	0	0	0.00	-	4	17,499	0.01	99.50	0	0	0.00	-	0	0	0.00	-
無担保・無保証人当座貸越根保証プレミア	23	606,000	24.27	253.55	23	606,000	24.27	253.55	655	13,752,587	10.86	109.90	0	0	0.00	-	0	0	0.00	-
無担保当座貸越根保証リード5000	41	603,000	24.15	225.84	41	603,000	24.15	225.84	906	12,120,549	9.57	106.26	1	3,042	2.75	-	1	3,042	2.75	-
ごうぎんニュービッグローン	0	0	0.00	-	0	0	0.00	-	2	11,112	0.00	87.68	0	0	0.00	-	0	0	0.00	-
にしんビジネスローンワーク	0	0	0.00	-	0	0	0.00	-	1	2,609	0.00	100.00	0	0	0.00	-	0	0	0.00	-
流動資産担保融資保証	1	16,000	0.64	64.51	1	16,000	0.64	64.51	26	780,333	0.61	104.79	0	0	0.00	-	0	0	0.00	-
事業再生円滑化関連保証	0	0	0.00	-	0	0	0.00	-	0	0	0.00	-	0	0	0.00	-	0	0	0.00	-
事業再生保証	0	0	0.00	-	0	0	0.00	-	0	0	0.00	-	0	0	0.00	-	0	0	0.00	-
特定信用状関連保証	0	0	0.00	-	0	0	0.00	-	0	0	0.00	-	0	0	0.00	-	0	0	0.00	-
小口零細企業保証制度	0	0	0.00	-	0	0	0.00	-	15	15,583	0.01	46.88	0	0	0.00	-	0	0	0.00	-
サポートプラン保証制度II(ゆとりII)	0	0	0.00	-	0	0	0.00	-	12	272,545	0.21	34.34	0	0	0.00	-	0	0	0.00	-
農商工等連携事業関連保証	0	0	0.00	-	0	0	0.00	-	0	0	0.00	-	0	0	0.00	-	0	0	0.00	-
一括支払契約保証	0	0	0.00	-	0	0	0.00	-	0	0	0.00	-	0	0	0.00	-	0	0	0.00	-
経営承継関連保証	0	0	0.00	-	0	0	0.00	-	0	0	0.00	-	0	0	0.00	-	0	0	0.00	-
景気対応緊急保証制度	0	0	0.00	-	0	0	0.00	-	90	1,015,868	0.80	50.75	1	10,260	9.30	69.91	1	10,260	9.30	69.91
予約保証制度	0	0	0.00	-	0	0	0.00	-	2	5,018	0.00	27.25	0	0	0.00	-	0	0	0.00	-
東日本大震災復興緊急保証	0	0	0.00	-	0	0	0.00	-	0	0	0.00	0.00	0	0	0.00	-	0	0	0.00	-
小口追認保証制度かなえ	14	49,950	2.00	64.63	14	49,950	2.00	64.63	1,695	3,311,465	2.61	71.63	3	8,998	8.16	100.04	3	8,998	8.16	100.04
経営力強化保証	0	0	0.00	-	0	0	0.00	-	3	11,202	0.00	66.41	0	0	0.00	-	0	0	0.00	-
完全無担保無保証人創業者支援保証あゆみ	0	0	0.00	-	0	0	0.00	-	13	9,864	0.00	55.55	0	0	0.00	-	0	0	0.00	-
事業再生計画実施関連保証	1	4,600	0.18	-	1	4,600	0.18	-	46	1,476,803	1.16	98.26	0	0	0.00	-	0	0	0.00	-
金融機関提携創業者支援保証「縁」	0	0	0.00	-	0	0	0.00	-	216	592,342	0.46	71.92	0	0	0.00	0.00	0	0	0.00	0.00
商工組合中央金庫提携保証「翔」	0	0	0.00	-	0	0	0.00	-	25	325,922	0.25	56.66	0	0	0.00	-	0	0	0.00	-
ごうぎん地域経済活性化支援ファンド	0	0	0.00	-	0	0	0.00	-	19	443,229	0.35	99.88	0	0	0.00	-	0	0	0.00	-
条件変更改善型借換保証	0	0	0.00	-	0	0	0.00	-	0	0	0.00	-	0	0	0.00	-	0	0	0.00	-
小口零細企業保証(クロス)	30	150,100	6.01	79.22	30	150,100	6.01	79.22	1,225	3,974,734	3.14	127.08	0	0	0.00	0.00	0	0	0.00	0.00
小規模事業者支援保証制度「フォーカス」	0	0	0.00	0.00	0	0	0.00	0.00	210	2,694,200	2.12	82.49	0	0	0.00	-	0	0	0.00	-
金融機関提携創業者支援保証「縁II」	8	64,270	2.57	62.58	8	64,270	2.57	62.58	188	972,060	0.76	1443.85	0	0	0.00	-	0	0	0.00	-
金融機関提携事業者支援保証「フォーカスII」	3	78,000	3.12	38.42	3	78,000	3.12	38.42	157	3,387,798	2.67	7878.59	0	0	0.00	-	0	0	0.00	-
特定経営承継関連保証	0	0	0.00	-	0	0	0.00	-	0	0	0.00	-	0	0	0.00	-	0	0	0.00	-
事業承継サポート保証	0	0	0.00	-	0	0	0.00	-	0	0	0.00	-	0	0	0.00	-	0	0	0.00	-
自主廃業支援保証	0	0	0.00	-	0	0	0.00	-	0	0	0.00	-	0	0	0.00	-	0	0	0.00	-
財務要件型無保証人保証「あんしん」	0	0	0.00	-	0	0	0.00	-	3	68,968	0.05	-	0	0	0.00	-	0	0	0.00	-
危機関連保証	0	0	0.00	-	0	0	0.00	-	0	0	0.00	-	0	0	0.00	-	0	0	0.00	-

制度別保証状況 (平成31年04月)

(単位：千円・%)

制度	当月承諾				当期承諾				債務残高				当月代弁				当期代弁			
	件数	金額	構成比	前年比	件数	金額	構成比	前年比	件数	金額	構成比	前年比	件数	金額	構成比	前年比	件数	金額	構成比	前年比
カードローン当貸根保証「ほっと300」	39	78,000	3.12	-	39	78,000	3.12	-	95	168,400	0.13	-	0	0	0.00	-	0	0	0.00	-
協会制度計	197	2,083,400	83.45	152.96	197	2,083,400	83.45	152.96	6,620	60,144,982	47.53	103.67	5	22,301	20.22	39.04	5	22,301	20.22	39.04
一般(小規模企業育成)	0	0	0.00	-	0	0	0.00	-	17	50,590	0.03	48.06	1	3,900	3.53	-	1	3,900	3.53	-
一般(設備資金)	0	0	0.00	-	0	0	0.00	-	52	304,469	0.24	61.22	0	0	0.00	-	0	0	0.00	-
一般(運転資金)	0	0	0.00	-	0	0	0.00	-	67	632,323	0.49	66.59	1	19,221	17.43	-	1	19,221	17.43	-
ソフト産業等立地促進資金融資	0	0	0.00	-	0	0	0.00	-	3	28,030	0.02	82.80	0	0	0.00	-	0	0	0.00	-
特別(構造転換支援資金)	0	0	0.00	-	0	0	0.00	-	37	1,008,101	0.79	65.96	1	3,399	3.08	-	1	3,399	3.08	-
特別(創業者支援資金)	3	4,300	0.17	18.06	3	4,300	0.17	18.06	352	1,682,229	1.32	78.87	0	0	0.00	-	0	0	0.00	-
特別(緊急経営支援)	0	0	0.00	-	0	0	0.00	-	2	24,770	0.01	94.92	0	0	0.00	-	0	0	0.00	-
環境資金	0	0	0.00	-	0	0	0.00	-	3	46,735	0.03	96.15	0	0	0.00	-	0	0	0.00	-
特別(特別目的資金)	0	0	0.00	-	0	0	0.00	-	1	7,761	0.00	82.80	0	0	0.00	-	0	0	0.00	-
緊急(平成12年10月地震災害復旧資金)	0	0	0.00	-	0	0	0.00	-	1	6,448	0.00	100.00	0	0	0.00	-	0	0	0.00	-
緊急(セーフティネット資金)	0	0	0.00	-	0	0	0.00	-	2	3,281	0.00	9.26	0	0	0.00	-	0	0	0.00	-
特別(長期経営安定緊急資金)	0	0	0.00	-	0	0	0.00	-	30	407,530	0.32	66.79	1	16,332	14.81	-	1	16,332	14.81	-
緊急(平成16年台風災害復旧資金)	0	0	0.00	-	0	0	0.00	-	1	12,984	0.01	95.13	0	0	0.00	-	0	0	0.00	-
緊急(平成18年7月豪雨災害復旧資金)	0	0	0.00	-	0	0	0.00	-	0	0	0.00	0.00	0	0	0.00	-	0	0	0.00	-
特別(再生支援資金)	0	0	0.00	-	0	0	0.00	-	1	3,810	0.00	99.43	0	0	0.00	-	0	0	0.00	-
特別(経営革新支援資金)	0	0	0.00	-	0	0	0.00	-	11	53,251	0.04	43.10	0	0	0.00	-	0	0	0.00	-
特別(買物の場整備支援資金)	0	0	0.00	-	0	0	0.00	-	2	39,198	0.03	84.96	0	0	0.00	-	0	0	0.00	-
緊急(災害復旧資金)	0	0	0.00	-	0	0	0.00	-	0	0	0.00	-	0	0	0.00	-	0	0	0.00	-
一般(小規模企業特別資金)	1	15,000	0.60	300.00	1	15,000	0.60	300.00	86	211,301	0.16	105.08	0	0	0.00	-	0	0	0.00	-
緊急(資金繰り円滑化支援緊急資金)	0	0	0.00	-	0	0	0.00	-	791	3,978,085	3.14	54.67	2	18,926	17.16	33.40	2	18,926	17.16	33.40
特別(おもてなし処整備支援資金)	0	0	0.00	-	0	0	0.00	-	11	179,999	0.14	75.29	0	0	0.00	-	0	0	0.00	-
特別(収益体質強化資金)	0	0	0.00	-	0	0	0.00	-	74	1,330,950	1.05	79.01	0	0	0.00	-	0	0	0.00	-
緊急(資金繰り安定化対応資金)	0	0	0.00	-	0	0	0.00	-	835	7,589,715	5.99	61.22	1	26,190	23.75	230.03	1	26,190	23.75	230.03
経済変動(東北地方太平洋沖地震等)	0	0	0.00	-	0	0	0.00	-	4	39,608	0.03	72.17	0	0	0.00	-	0	0	0.00	-
経済変動(東日本大震災緊急対策資金)	0	0	0.00	-	0	0	0.00	-	14	166,904	0.13	65.71	0	0	0.00	-	0	0	0.00	-
特別(経営改善長期借換資金)	7	178,700	7.15	35.24	7	178,700	7.15	35.24	712	21,606,211	17.07	124.84	0	0	0.00	-	0	0	0.00	-
特別(経営力強化支援資金)	0	0	0.00	0.00	0	0	0.00	0.00	74	3,203,427	2.53	75.04	0	0	0.00	-	0	0	0.00	-
緊急(平成25年豪雨災害対策特別資金)	0	0	0.00	-	0	0	0.00	-	2	19,144	0.01	99.52	0	0	0.00	-	0	0	0.00	-
特別(経営安定化対策資金)	14	153,300	6.14	57.74	14	153,300	6.14	57.74	1,278	21,389,153	16.90	100.05	0	0	0.00	-	0	0	0.00	-
特別(経営改善サポート資金)	0	0	0.00	-	0	0	0.00	-	19	607,668	0.48	94.11	0	0	0.00	-	0	0	0.00	-
一般(一般資金)	4	31,800	1.27	-	4	31,800	1.27	-	36	495,204	0.39	149.88	0	0	0.00	-	0	0	0.00	-
特別(新事業展開強化資金)	1	30,000	1.20	-	1	30,000	1.20	-	6	128,602	0.10	-	0	0	0.00	-	0	0	0.00	-
まち・ひと・しごと創生資金	0	0	0.00	-	0	0	0.00	-	0	0	0.00	-	0	0	0.00	-	0	0	0.00	-
緊急(平成30年地震災害対策特別資金)	0	0	0.00	-	0	0	0.00	-	24	293,431	0.23	-	0	0	0.00	-	0	0	0.00	-
緊急(平成30年豪雨災害対策特別資金)	0	0	0.00	-	0	0	0.00	-	36	824,630	0.65	-	0	0	0.00	-	0	0	0.00	-
県制度計	30	413,100	16.54	50.29	30	413,100	16.54	50.29	4,584	66,375,540	52.45	91.90	7	87,968	79.77	129.28	7	87,968	79.77	129.28
安来市中小企業特別融資	0	0	0.00	-	0	0	0.00	-	1	7,630	0.00	99.41	0	0	0.00	-	0	0	0.00	-
松江市テナント事業近代化資金融資	0	0	0.00	-	0	0	0.00	-	2	3,632	0.00	63.89	0	0	0.00	-	0	0	0.00	-
市町村制度計	0	0	0.00	-	0	0	0.00	-	3	11,262	0.00	84.30	0	0	0.00	-	0	0	0.00	-
合計	227	2,496,500	100.00	114.34	227	2,496,500	100.00	114.34	11,207	126,531,783	100.00	97.14	12	110,268	100.00	88.09	12	110,268	100.00	88.09

地区別保証状況 (平成31年04月)

(単位：千円・%)

地区	当月承諾				当期承諾				債務残高				当世代弁				当世代弁			
	件数	金額	構成比	前年比	件数	金額	構成比	前年比	件数	金額	構成比	前年比	件数	金額	構成比	前年比	件数	金額	構成比	前年比
松江市	65	759,820	30.43	96.37	65	759,820	30.43	96.37	3,436	37,402,834	29.56	98.78	10	104,512	94.77	89.79	10	104,512	94.77	89.79
浜田市	19	199,500	7.99	167.74	19	199,500	7.99	167.74	957	13,051,269	10.31	98.50	1	2,357	2.13	83.49	1	2,357	2.13	83.49
出雲市	58	581,400	23.28	173.70	58	581,400	23.28	173.70	2,482	29,236,952	23.10	96.61	1	3,399	3.08	-	1	3,399	3.08	-
益田市	21	313,600	12.56	110.57	21	313,600	12.56	110.57	1,056	10,864,399	8.58	93.37	0	0	0.00	0.00	0	0	0.00	0.00
大田市	6	29,000	1.16	38.15	6	29,000	1.16	38.15	540	7,107,188	5.61	97.36	0	0	0.00	-	0	0	0.00	-
安来市	8	40,100	1.60	104.15	8	40,100	1.60	104.15	514	4,813,822	3.80	91.20	0	0	0.00	-	0	0	0.00	-
江津市	6	83,300	3.33	52.55	6	83,300	3.33	52.55	354	4,113,731	3.25	92.77	0	0	0.00	-	0	0	0.00	-
雲南市	13	53,950	2.16	26.77	13	53,950	2.16	26.77	583	5,681,643	4.49	98.01	0	0	0.00	-	0	0	0.00	-
市計	196	2,060,670	82.54	103.02	196	2,060,670	82.54	103.02	9,922	112,271,839	88.73	96.93	12	110,268	100.00	88.09	12	110,268	100.00	88.09
奥出雲町	2	40,000	1.60	104.38	2	40,000	1.60	104.38	194	1,963,371	1.55	96.92	0	0	0.00	-	0	0	0.00	-
仁多郡計	2	40,000	1.60	104.38	2	40,000	1.60	104.38	194	1,963,371	1.55	96.92	0	0	0.00	-	0	0	0.00	-
飯南町	2	12,000	0.48	214.28	2	12,000	0.48	214.28	81	949,586	0.75	99.64	0	0	0.00	-	0	0	0.00	-
飯石郡計	2	12,000	0.48	214.28	2	12,000	0.48	214.28	81	949,586	0.75	99.64	0	0	0.00	-	0	0	0.00	-
川本町	1	5,000	0.20	-	1	5,000	0.20	-	50	464,377	0.36	132.99	0	0	0.00	-	0	0	0.00	-
美郷町	1	2,000	0.08	20.00	1	2,000	0.08	20.00	47	407,463	0.32	90.14	0	0	0.00	-	0	0	0.00	-
邑南町	5	66,600	2.66	4440.00	5	66,600	2.66	4440.00	113	1,306,212	1.03	93.93	0	0	0.00	-	0	0	0.00	-
邑智郡計	7	73,600	2.94	640.00	7	73,600	2.94	640.00	210	2,178,052	1.72	99.37	0	0	0.00	-	0	0	0.00	-
津和野町	4	14,930	0.59	28.16	4	14,930	0.59	28.16	168	1,848,195	1.46	94.48	0	0	0.00	-	0	0	0.00	-
吉賀町	5	133,600	5.35	402.65	5	133,600	5.35	402.65	129	1,499,537	1.18	102.59	0	0	0.00	-	0	0	0.00	-
鹿足郡計	9	148,530	5.94	172.34	9	148,530	5.94	172.34	297	3,347,731	2.64	97.95	0	0	0.00	-	0	0	0.00	-
海士町	0	0	0.00	-	0	0	0.00	-	35	108,250	0.08	86.86	0	0	0.00	-	0	0	0.00	-
西ノ島町	0	0	0.00	0.00	0	0	0.00	0.00	46	543,241	0.42	101.53	0	0	0.00	-	0	0	0.00	-
知夫村	0	0	0.00	-	0	0	0.00	-	16	92,918	0.07	101.44	0	0	0.00	-	0	0	0.00	-
隠岐の島町	5	61,000	2.44	176.30	5	61,000	2.44	176.30	301	3,196,945	2.52	91.62	0	0	0.00	-	0	0	0.00	-
隠岐郡計	5	61,000	2.44	154.04	5	61,000	2.44	154.04	398	3,941,354	3.11	92.94	0	0	0.00	-	0	0	0.00	-
郡計	25	335,130	13.42	184.95	25	335,130	13.42	184.95	1,180	12,380,094	9.78	96.50	0	0	0.00	-	0	0	0.00	-
県外	6	100,700	4.03	5035.00	6	100,700	4.03	5035.00	105	1,879,851	1.48	117.09	0	0	0.00	-	0	0	0.00	-
合計	227	2,496,500	100.00	114.34	227	2,496,500	100.00	114.34	11,207	126,531,783	100.00	97.14	12	110,268	100.00	88.09	12	110,268	100.00	88.09

金融機関別保証状況 (平成31年04月)

(単位:千円・%)

金融機関	当月承諾				当期承諾				債務残高				当月代弁				当期代弁			
	件数	金額	構成比	前年比	件数	金額	構成比	前年比	件数	金額	構成比	前年比	件数	金額	構成比	前年比	件数	金額	構成比	前年比
みずほ銀行	0	0	0.00	-	0	0	0.00	-	12	320,624	0.25	72.71	1	11,702	10.61	-	1	11,702	10.61	-
三菱UFJ銀行	0	0	0.00	-	0	0	0.00	-	5	31,324	0.02	31.79	0	0	0.00	-	0	0	0.00	-
りそな銀行	0	0	0.00	-	0	0	0.00	-	7	159,635	0.12	90.10	0	0	0.00	-	0	0	0.00	-
都市銀行計	0	0	0.00	-	0	0	0.00	-	24	511,583	0.40	71.39	1	11,702	10.61	-	1	11,702	10.61	-
鳥取銀行	2	70,000	2.80	82.54	2	70,000	2.80	82.54	301	3,836,433	3.03	96.19	0	0	0.00	0.00	0	0	0.00	0.00
山陰合同銀行	99	1,295,700	51.90	116.82	99	1,295,700	51.90	116.82	4,722	61,925,177	48.94	97.57	8	91,753	83.20	95.65	8	91,753	83.20	95.65
中国銀行	0	0	0.00	-	0	0	0.00	-	1	11,750	0.00	79.66	0	0	0.00	-	0	0	0.00	-
広島銀行	0	0	0.00	-	0	0	0.00	-	14	123,704	0.09	159.77	0	0	0.00	-	0	0	0.00	-
山口銀行	1	50,000	2.00	166.66	1	50,000	2.00	166.66	92	1,517,579	1.19	93.50	0	0	0.00	-	0	0	0.00	-
地方銀行計	102	1,415,700	56.70	115.67	102	1,415,700	56.70	115.67	5,130	67,414,643	53.27	97.46	8	91,753	83.20	85.50	8	91,753	83.20	85.50
商工組合中央金庫	2	17,600	0.70	110.00	2	17,600	0.70	110.00	198	3,038,480	2.40	84.30	0	0	0.00	-	0	0	0.00	-
政府系金融機関計	2	17,600	0.70	110.00	2	17,600	0.70	110.00	198	3,038,480	2.40	84.30	0	0	0.00	-	0	0	0.00	-
島根銀行	20	197,020	7.89	104.46	20	197,020	7.89	104.46	1,400	11,340,135	8.96	91.98	1	1,057	0.95	9.62	1	1,057	0.95	9.62
第二地方銀行計	20	197,020	7.89	104.46	20	197,020	7.89	104.46	1,400	11,340,135	8.96	91.98	1	1,057	0.95	9.62	1	1,057	0.95	9.62
米子信用金庫	20	155,600	6.23	290.84	20	155,600	6.23	290.84	506	4,813,956	3.80	102.46	0	0	0.00	-	0	0	0.00	-
しまね信用金庫	17	130,290	5.21	256.37	17	130,290	5.21	256.37	846	6,864,324	5.42	100.92	0	0	0.00	-	0	0	0.00	-
日本海信用金庫	13	180,300	7.22	99.44	13	180,300	7.22	99.44	812	9,083,451	7.17	100.03	1	2,357	2.13	54.54	1	2,357	2.13	54.54
島根中央信用金庫	31	264,860	10.60	95.56	31	264,860	10.60	95.56	1,450	16,573,176	13.09	98.65	1	3,399	3.08	-	1	3,399	3.08	-
西中国信用金庫	9	48,530	1.94	49.42	9	48,530	1.94	49.42	323	3,490,606	2.75	97.51	0	0	0.00	-	0	0	0.00	-
信用金庫計	90	779,580	31.22	117.94	90	779,580	31.22	117.94	3,937	40,825,514	32.26	99.67	2	5,756	5.22	133.18	2	5,756	5.22	133.18
島根益田信用組合	13	86,600	3.46	92.19	13	86,600	3.46	92.19	482	3,254,319	2.57	102.06	0	0	0.00	0.00	0	0	0.00	0.00
信用組合計	13	86,600	3.46	92.19	13	86,600	3.46	92.19	482	3,254,319	2.57	102.06	0	0	0.00	0.00	0	0	0.00	0.00
島根県農業協同組合	0	0	0.00	-	0	0	0.00	-	36	147,110	0.11	51.43	0	0	0.00	-	0	0	0.00	-
農業協同組合計	0	0	0.00	-	0	0	0.00	-	36	147,110	0.11	51.43	0	0	0.00	-	0	0	0.00	-
合計	227	2,496,500	100.00	114.34	227	2,496,500	100.00	114.34	11,207	126,531,783	100.00	97.14	12	110,268	100.00	88.09	12	110,268	100.00	88.09

業種別保証状況 (平成31年04月)

(単位:千円・%)

業種	当月承諾				当期承諾				債務残高				当月代弁				当期代弁			
	件数	金額	構成比	前年比	件数	金額	構成比	前年比	件数	金額	構成比	前年比	件数	金額	構成比	前年比	件数	金額	構成比	前年比
食料品工業	6	65,190	2.61	39.87	6	65,190	2.61	39.87	339	6,536,532	5.16	99.54	0	0	0.00	-	0	0	0.00	-
繊維品工業	2	11,000	0.44	52.38	2	11,000	0.44	52.38	110	1,509,567	1.19	94.28	0	0	0.00	-	0	0	0.00	-
木材・木製品工業	0	0	0.00	-	0	0	0.00	-	85	1,307,937	1.03	88.00	0	0	0.00	-	0	0	0.00	-
家具・建具工業	1	15,000	0.60	500.00	1	15,000	0.60	500.00	87	552,719	0.43	95.44	0	0	0.00	-	0	0	0.00	-
紙工業	0	0	0.00	-	0	0	0.00	-	17	128,947	0.10	94.67	0	0	0.00	-	0	0	0.00	-
印刷・製本業	0	0	0.00	0.00	0	0	0.00	0.00	58	959,956	0.75	76.04	4	49,713	45.08	-	4	49,713	45.08	-
化学工業	0	0	0.00	-	0	0	0.00	-	1	17,300	0.01	85.60	0	0	0.00	-	0	0	0.00	-
石油・石炭製品工業	0	0	0.00	-	0	0	0.00	-	4	76,458	0.06	90.92	0	0	0.00	-	0	0	0.00	-
ゴム・プラスチック工業	1	50,000	2.00	-	1	50,000	2.00	-	21	447,391	0.35	87.48	0	0	0.00	-	0	0	0.00	-
皮革工業	0	0	0.00	-	0	0	0.00	-	1	25,275	0.01	83.14	0	0	0.00	-	0	0	0.00	-
窯業	0	0	0.00	0.00	0	0	0.00	0.00	64	1,614,522	1.27	105.09	0	0	0.00	-	0	0	0.00	-
機械工業	2	60,000	2.40	400.00	2	60,000	2.40	400.00	148	2,579,084	2.03	95.57	0	0	0.00	-	0	0	0.00	-
電気機器工業	3	59,600	2.38	198.66	3	59,600	2.38	198.66	65	1,143,340	0.90	89.33	0	0	0.00	-	0	0	0.00	-
車両工業	1	3,000	0.12	-	1	3,000	0.12	-	24	470,676	0.37	84.36	0	0	0.00	-	0	0	0.00	-
船舶工業	0	0	0.00	-	0	0	0.00	-	25	374,026	0.29	94.83	0	0	0.00	-	0	0	0.00	-
金属工業	0	0	0.00	0.00	0	0	0.00	0.00	112	1,814,865	1.43	88.34	0	0	0.00	-	0	0	0.00	-
その他の工業	6	44,500	1.78	483.69	6	44,500	1.78	483.69	384	3,233,505	2.55	104.34	0	0	0.00	-	0	0	0.00	-
製造業計	22	308,290	12.34	89.35	22	308,290	12.34	89.35	1,545	22,792,098	18.01	95.37	4	49,713	45.08	-	4	49,713	45.08	-
農林漁業	1	8,000	0.32	20.00	1	8,000	0.32	20.00	37	195,070	0.15	105.45	0	0	0.00	-	0	0	0.00	-
鉱業	0	0	0.00	0.00	0	0	0.00	0.00	32	780,908	0.61	107.35	0	0	0.00	-	0	0	0.00	-
建設業	64	610,200	24.44	123.03	64	610,200	24.44	123.03	2,788	30,814,495	24.35	97.16	4	35,873	32.53	846.97	4	35,873	32.53	846.97
卸売業	11	267,000	10.69	79.41	11	267,000	10.69	79.41	923	14,447,498	11.41	98.04	2	18,926	17.16	-	2	18,926	17.16	-
小売業(飲食店を除く)	52	571,980	22.91	174.94	52	571,980	22.91	174.94	2,074	22,067,510	17.44	95.51	2	5,756	5.22	5.68	2	5,756	5.22	5.68
飲食店	24	152,300	6.10	76.90	24	152,300	6.10	76.90	1,087	7,222,314	5.70	101.16	0	0	0.00	0.00	0	0	0.00	0.00
運送・倉庫業	7	115,000	4.60	288.94	7	115,000	4.60	288.94	400	5,245,048	4.14	94.94	0	0	0.00	-	0	0	0.00	-
サービス業	37	269,230	10.78	100.98	37	269,230	10.78	100.98	1,968	18,108,241	14.31	98.32	0	0	0.00	0.00	0	0	0.00	0.00
不動産業	7	187,500	7.51	289.35	7	187,500	7.51	289.35	266	3,733,021	2.95	108.78	0	0	0.00	-	0	0	0.00	-
その他の産業	2	7,000	0.28	-	2	7,000	0.28	-	87	1,125,581	0.88	81.72	0	0	0.00	-	0	0	0.00	-
非製造業計	205	2,188,210	87.65	119.03	205	2,188,210	87.65	119.03	9,662	103,739,686	81.98	97.54	8	60,555	54.91	48.38	8	60,555	54.91	48.38
合計	227	2,496,500	100.00	114.34	227	2,496,500	100.00	114.34	11,207	126,531,783	100.00	97.14	12	110,268	100.00	88.09	12	110,268	100.00	88.09

本支店別保証状況 (平成31年04月)

(単位：千円・%)

本支店	当月承諾				当期承諾				債務残高				当月代弁				当期代弁			
	件数	金額	構成比	前年比	件数	金額	構成比	前年比	件数	金額	構成比	前年比	件数	金額	構成比	前年比	件数	金額	構成比	前年比
本店	101	1,067,570	42.76	96.01	101	1,067,570	42.76	96.01	5,281	56,005,085	44.26	98.32	10	104,512	94.77	89.79	10	104,512	94.77	89.79
出雲支店	64	610,400	24.45	148.62	64	610,400	24.45	148.62	3,026	36,514,453	28.85	96.64	1	3,399	3.08	-	1	3,399	3.08	-
浜田支店	32	356,400	14.27	123.35	32	356,400	14.27	123.35	1,532	19,550,809	15.45	97.49	1	2,357	2.13	83.49	1	2,357	2.13	83.49
益田支店	30	462,130	18.51	124.30	30	462,130	18.51	124.30	1,368	14,461,436	11.42	93.55	0	0	0.00	0.00	0	0	0.00	0.00
合計	227	2,496,500	100.00	114.34	227	2,496,500	100.00	114.34	11,207	126,531,783	100.00	97.14	12	110,268	100.00	88.09	12	110,268	100.00	88.09

承諾額別保証状況 (平成31年04月)

(単位：千円・%)

承諾額	当月承諾				当期承諾			
	件数	金額	構成比	前年比	件数	金額	構成比	前年比
100万円以下	21	19,900	0.79	131.35	21	19,900	0.79	131.35
200万円以下	32	56,330	2.25	150.01	32	56,330	2.25	150.01
300万円以下	36	104,700	4.19	135.74	36	104,700	4.19	135.74
400万円以下	12	46,280	1.85	123.08	12	46,280	1.85	123.08
500万円以下	28	138,700	5.55	90.35	28	138,700	5.55	90.35
1,000万円以下	37	312,500	12.51	82.04	37	312,500	12.51	82.04
1,500万円以下	18	241,790	9.68	185.99	18	241,790	9.68	185.99
2,000万円以下	10	196,000	7.85	117.71	10	196,000	7.85	117.71
3,000万円以下	15	419,300	16.79	84.02	15	419,300	16.79	84.02
5,000万円以下	13	575,000	23.03	123.39	13	575,000	23.03	123.39
6,000万円以下	1	60,000	2.40	-	1	60,000	2.40	-
7,000万円以下	2	140,000	5.60	100.00	2	140,000	5.60	100.00
8,000万円以下	0	0	0.00	0.00	0	0	0.00	0.00
1億円以下	2	186,000	7.45	-	2	186,000	7.45	-
1億2,000万円以下	0	0	0.00	-	0	0	0.00	-
1億5,000万円以下	0	0	0.00	-	0	0	0.00	-
2億円以下	0	0	0.00	-	0	0	0.00	-
2億円超	0	0	0.00	-	0	0	0.00	-
合計	227	2,496,500	100.00	114.34	227	2,496,500	100.00	114.34

保証期間別保証状況 (平成31年04月)

(単位：千円・%)

保証期間	当月承諾				当期承諾			
	件数	金額	構成比	前年比	件数	金額	構成比	前年比
3ヵ月以内	6	54,460	2.18	226.91	6	54,460	2.18	226.91
6ヶ月以内	4	63,930	2.56	555.91	4	63,930	2.56	555.91
1ヵ年以内	5	141,000	5.64	496.47	5	141,000	5.64	496.47
2ヵ年以内	121	1,421,000	56.91	241.87	121	1,421,000	56.91	241.87
3ヵ年以内	4	10,300	0.41	14.14	4	10,300	0.41	14.14
4ヵ年以内	1	3,450	0.13	37.29	1	3,450	0.13	37.29
5ヵ年以内	27	181,770	7.28	67.81	27	181,770	7.28	67.81
7ヵ年以内	26	165,200	6.61	81.05	26	165,200	6.61	81.05
10ヵ年以内	27	284,300	11.38	49.31	27	284,300	11.38	49.31
10ヵ年超	6	171,090	6.85	42.61	6	171,090	6.85	42.61
合計	227	2,496,500	100.00	114.34	227	2,496,500	100.00	114.34

資金使途別保証状況 (平成31年04月)

(単位：千円・%)

資金使途	当月承諾				当期承諾			
	件数	金額	構成比	前年比	件数	金額	構成比	前年比
運転	76	823,810	32.99	59.00	76	823,810	32.99	59.00
設備	8	60,870	2.43	121.30	8	60,870	2.43	121.30
運転・設備	143	1,611,820	64.56	218.72	143	1,611,820	64.56	218.72
合計	227	2,496,500	100.00	114.34	227	2,496,500	100.00	114.34

新規・継続別保証状況 (平成31年04月)

(単位：千円・%)

新規・継続	当月承諾				当期承諾			
	件数	金額	構成比	前年比	件数	金額	構成比	前年比
新規	25	102,720	4.11	67.45	25	102,720	4.11	67.45
継続	202	2,393,780	95.88	117.85	202	2,393,780	95.88	117.85
合計	227	2,496,500	100.00	114.34	227	2,496,500	100.00	114.34

島根県中小企業制度融資

小規模企業育成資金及び小規模企業特別資金 地区別保証状況

(平成31年04月)

(単位:千円・%)

名称	当月融資実行			当期融資実行			融資残高		
	件数	金額	構成比	件数	金額	構成比	件数	金額	構成比
松江市	0	0	0.00	0	0	0.00	13	23,236	8.87
浜田市	0	0	0.00	0	0	0.00	26	95,721	36.55
出雲市	0	0	0.00	0	0	0.00	6	14,007	5.34
益田市	0	0	0.00	0	0	0.00	23	51,774	19.76
大田市	0	0	0.00	0	0	0.00	3	20,371	7.77
安来市	0	0	0.00	0	0	0.00	6	14,264	5.44
江津市	0	0	0.00	0	0	0.00	3	7,634	2.91
雲南市	0	0	0.00	0	0	0.00	3	4,522	1.72
市計	0	0	0.00	0	0	0.00	83	231,529	88.40
奥出雲町	0	0	0.00	0	0	0.00	1	2,222	0.84
仁多郡	0	0	0.00	0	0	0.00	1	2,222	0.84
飯南町	0	0	0.00	0	0	0.00	1	1,814	0.69
飯石郡	0	0	0.00	0	0	0.00	1	1,814	0.69
川本町	0	0	0.00	0	0	0.00	3	2,199	0.83
美郷町	0	0	0.00	0	0	0.00	0	0	0.00
邑南町	0	0	0.00	0	0	0.00	4	2,160	0.82
邑智郡	0	0	0.00	0	0	0.00	7	4,359	1.66
津和野町	0	0	0.00	0	0	0.00	5	7,672	2.92
吉賀町	0	0	0.00	0	0	0.00	1	220	0.08
鹿足郡	0	0	0.00	0	0	0.00	6	7,892	3.01
海士町	0	0	0.00	0	0	0.00	0	0	0.00
西ノ島町	0	0	0.00	0	0	0.00	0	0	0.00
知夫村	0	0	0.00	0	0	0.00	0	0	0.00
隠岐の島町	0	0	0.00	0	0	0.00	5	14,076	5.37
隠岐郡	0	0	0.00	0	0	0.00	5	14,076	5.37
郡計	0	0	0.00	0	0	0.00	20	30,362	11.59
合計	0	0	0.00	0	0	0.00	103	261,890	100.00