

2019年6月の業務概況

保証承諾 3,742百万円(前年同月比104.95%)

代位弁済 118百万円(前年同月比41.21%)

<保証承諾>

6月の保証承諾は、308件3,742百万円（前年同月比104.95%）となりました。
保証制度別では、協会一般保証が前年同月比109.78%、
県制度保証が同97.96%となりました。

業種別では、製造業が前年同月比207.86%、非製造業が同94.10%となりました。
上位3業種は、建設業（構成比25.35%）、小売業（飲食店を除く）（同17.43%）、
サービス業（同11.80%）となりました。

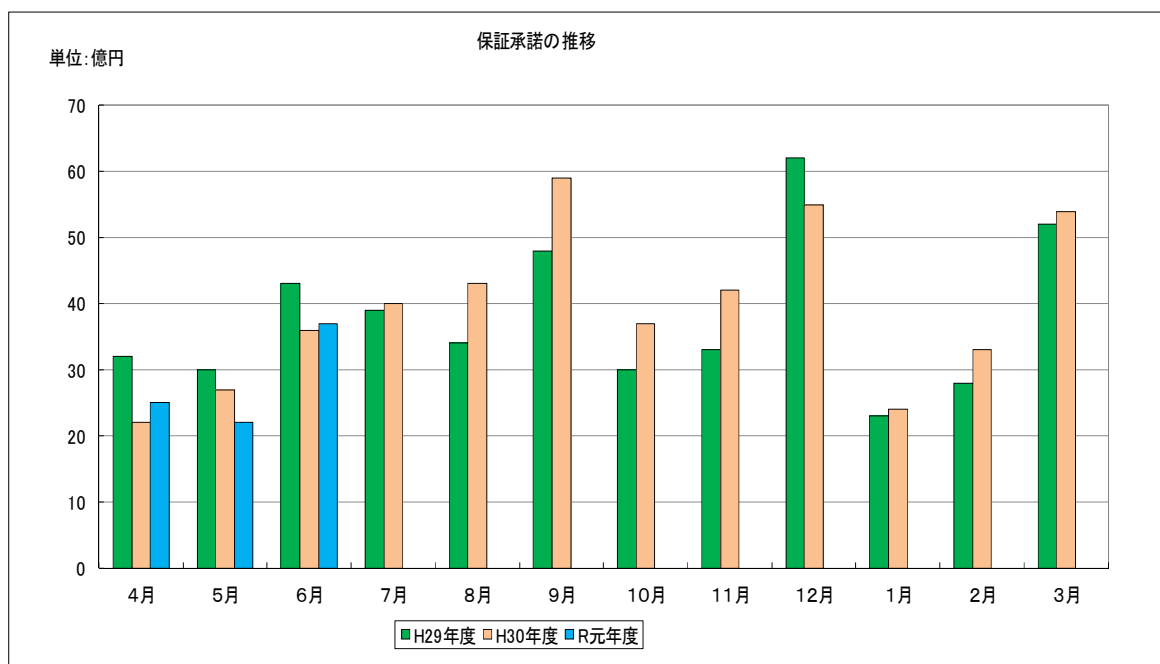

<保証債務残高>

6月末の保証債務残高は、
11,136件、125,227百万円（前年同月比金額97.40%）となりました。

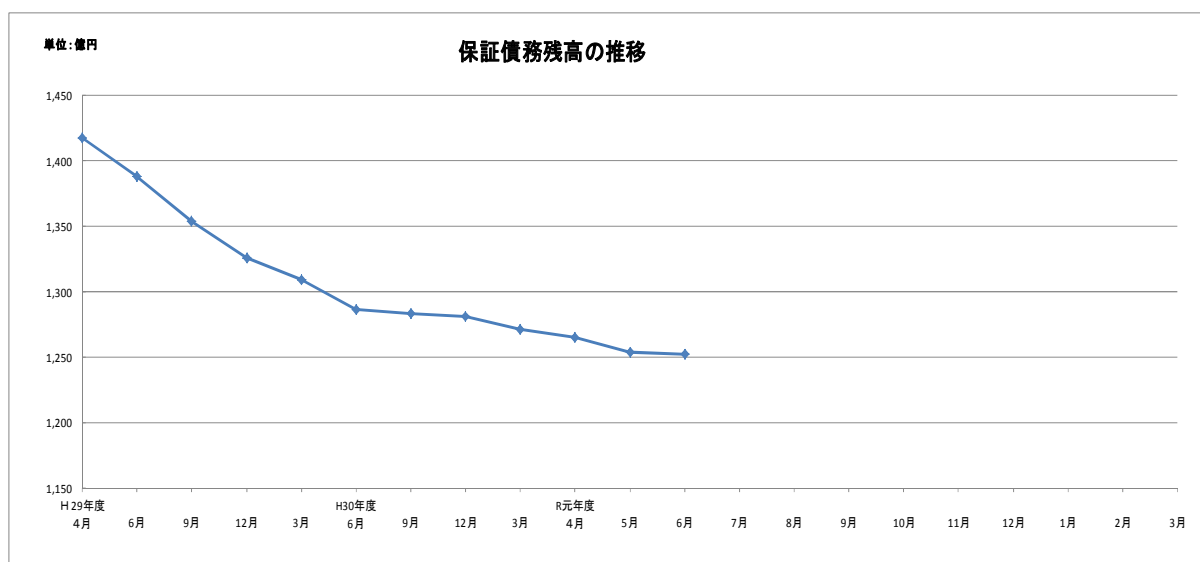

<代位弁済>

6月の代位弁済は、16件、118百万円（前年同月比41.21%）となりました。
業種別では、サービス業40百万円（構成比33.87%）、建設業28百万円（構成比23.54%）、小売業（飲食店を除く）26百万円（構成比22.37%）となりました。

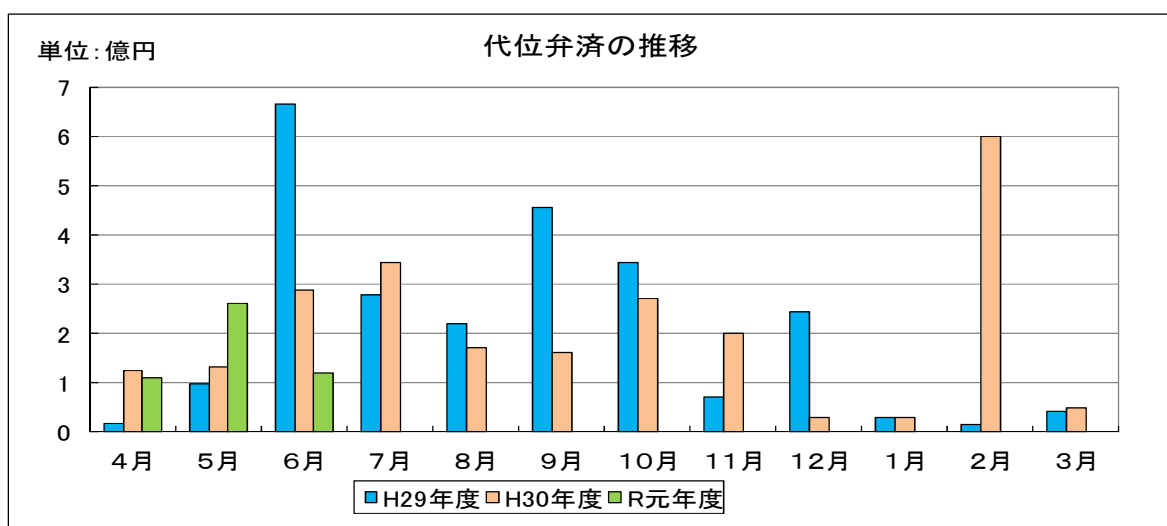

事業概況

(2019年6月)

(単位:円)

当月中					当月末				
件数	金額	前年比			件数	金額	前年比		
		件数	金額				件数	金額	
				申	期首繰越	19	267,770,000	190.00	129.04
297	3,430,317,640	122.72	98.00	込	当期中	749	8,316,218,200	109.82	95.25
0	0	-	-	拒	絶	0	0	-	-
2	25,000,000	-	-	申	込取消	6	36,000,000	66.66	20.68
	0		0.00	査	定減額		0		0.00
				調	査中	16	121,700,000	114.28	42.40
				承	期首繰越	11,352	129,184,992,258	93.70	97.26
308	3,741,528,200	124.69	104.95	諾	当期中	746	8,426,288,200	111.50	99.40
2	4,000,000	100.00	47.05	保	証後取消	3	24,000,000	100.00	165.51
278	3,460,103,693	96.86	90.90	償	還	800	10,495,715,130	96.03	97.34
16	117,789,859	69.56	41.14	代	位弁済(元金)	47	488,656,688	92.15	90.05
				貸	付報告未着	112	1,375,780,000	127.27	98.43
				保	証債務残高	11,136	125,227,128,640	94.30	97.40
				代	期首繰越	172	867,818,107	123.74	211.72
16	117,789,859	69.56	41.14	位	元金	47	488,656,688	92.15	90.05
	305,964		126.04	弁	当期中		1,133,685		107.21
16	118,095,823	69.56	41.21	済	計	47	489,790,373	92.15	90.08
1	12,996,976	100.00	13.74	回	収	2	55,229,628	100.00	56.11
0	0	-	-	償	却	0	0	-	-
				求	償権残高	217	1,302,378,852	115.42	152.29

制度別保証状況 (令和01年06月)

(単位: 千円・%)

制度	当月承諾				当期承諾				債務残高				当年代弁				当年代弁			
	件数	金額	構成比	前年比	件数	金額	構成比	前年比	件数	金額	構成比	前年比	件数	金額	構成比	前年比	件数	金額	構成比	前年比
普通保証	12	178,938	4.78	144.56	30	457,758	5.43	99.50	386	8,065,337	6.44	90.34	0	0	0.00	0.00	0	0	0.00	0.00
根保証	1	5,000	0.13	16.66	1	5,000	0.05	16.66	1	10,000	0.00	33.33	0	0	0.00	0.00	0	0	0.00	0.00
先行特別預託融資保証	0	0	0.00	-	0	0	0.00	-	4	152,711	0.12	84.88	0	0	0.00	-	0	0	0.00	-
長期経営資金保証	0	0	0.00	-	0	0	0.00	-	6	267,599	0.21	89.70	0	0	0.00	-	0	0	0.00	-
とりぎんふるさと振興ローン	0	0	0.00	-	0	0	0.00	-	0	0	0.00	-	0	0	0.00	-	0	0	0.00	-
商工貯蓄共済ビジネスカードローン	0	0	0.00	-	0	0	0.00	-	0	0	0.00	-	0	0	0.00	-	0	0	0.00	-
無担保追認保証制度	0	0	0.00	-	0	0	0.00	-	0	0	0.00	-	0	0	0.00	-	0	0	0.00	-
長期安定保証	0	0	0.00	-	0	0	0.00	-	2	63,042	0.05	82.96	0	0	0.00	-	0	0	0.00	-
風俗営業飲食業保証	0	0	0.00	-	0	0	0.00	-	0	0	0.00	-	0	0	0.00	-	0	0	0.00	-
金融環境変化対応資金保証	0	0	0.00	-	0	0	0.00	-	2	29,422	0.02	99.27	0	0	0.00	-	0	0	0.00	-
中堅企業特別保証制度	0	0	0.00	-	0	0	0.00	-	0	0	0.00	-	0	0	0.00	-	0	0	0.00	-
とりぎん期日一括返済型証書貸付保証	0	0	0.00	-	0	0	0.00	-	0	0	0.00	-	0	0	0.00	-	0	0	0.00	-
アップ500小企業追認保証	0	0	0.00	-	0	0	0.00	-	5	9,358	0.00	94.27	0	0	0.00	0.00	0	0	0.00	0.00
特定社債保証	0	0	0.00	0.00	0	0	0.00	0.00	35	1,702,400	1.35	137.82	0	0	0.00	-	0	0	0.00	-
しまぎんビジネスローンサポート	0	0	0.00	-	0	0	0.00	-	2	8,904	0.00	45.92	0	0	0.00	-	0	0	0.00	-
ごうぎんビジネスクイックローン	0	0	0.00	-	0	0	0.00	-	9	46,011	0.03	76.58	0	0	0.00	-	0	0	0.00	-
企業フォローアップ(企業再生)保証	0	0	0.00	-	0	0	0.00	-	3	165,102	0.13	64.38	0	0	0.00	-	0	0	0.00	-
「活力II」ビジネスチャンス	0	0	0.00	-	0	0	0.00	-	0	0	0.00	-	0	0	0.00	-	0	0	0.00	-
下請振興関連保証	0	0	0.00	-	0	0	0.00	-	0	0	0.00	-	0	0	0.00	-	0	0	0.00	-
当座貸越(貸付専用型)根保証	4	45,000	1.20	1500.00	6	117,000	1.38	1671.42	42	857,120	0.68	88.81	0	0	0.00	-	0	0	0.00	0.00
事業者カードローン当座貸越根保証	22	129,000	3.44	226.31	57	264,000	3.13	138.21	454	2,033,096	1.62	94.57	0	0	0.00	-	0	0	0.00	-
島中ビジネスローンタイムリー	0	0	0.00	-	0	0	0.00	-	1	3,752	0.00	50.57	0	0	0.00	-	0	0	0.00	-
アドバンス3000保証制度	5	38,340	1.02	148.66	20	257,630	3.05	182.36	29	496,340	0.39	159.72	0	0	0.00	-	0	0	0.00	-
サポートプラン保証制度(ゆとり)	0	0	0.00	-	0	0	0.00	-	23	699,459	0.55	71.73	0	0	0.00	0.00	1	24,226	4.94	292.64
日本海信ビジネスローンインパクト	0	0	0.00	-	0	0	0.00	-	1	9,499	0.00	100.00	0	0	0.00	-	0	0	0.00	-
しまね信金ビジネスローンスイフト	0	0	0.00	-	0	0	0.00	-	4	17,496	0.01	99.52	0	0	0.00	-	0	0	0.00	-
無担保・無保証人当座貸越根保証プレミア	30	742,000	19.83	106.15	79	1,726,500	20.48	129.61	655	13,620,934	10.87	106.32	0	0	0.00	-	0	0	0.00	-
無担保当座貸越根保証リード5000	51	700,500	18.72	253.80	121	1,723,500	20.45	209.67	915	12,269,720	9.79	107.39	1	3,953	3.34	-	2	6,995	1.42	143.76
ごうぎんニュービッグローン	0	0	0.00	-	0	0	0.00	-	2	10,852	0.00	87.43	0	0	0.00	-	0	0	0.00	-
にししんビジネスローンワーク	0	0	0.00	-	0	0	0.00	-	1	2,609	0.00	100.00	0	0	0.00	-	0	0	0.00	-
流動資産担保融資保証	2	148,000	3.95	154.16	4	220,000	2.61	70.33	26	780,315	0.62	102.92	0	0	0.00	-	0	0	0.00	-
事業再生円滑化関連保証	0	0	0.00	-	0	0	0.00	-	0	0	0.00	-	0	0	0.00	-	0	0	0.00	-
事業再生保証	0	0	0.00	-	0	0	0.00	-	0	0	0.00	-	0	0	0.00	-	0	0	0.00	-
特定信用状関連保証	0	0	0.00	-	0	0	0.00	-	0	0	0.00	-	0	0	0.00	-	0	0	0.00	-
小口零細企業保証制度	0	0	0.00	-	0	0	0.00	-	13	14,084	0.01	57.00	0	0	0.00	-	0	0	0.00	0.00
サポートプラン保証制度II(ゆとりII)	0	0	0.00	-	0	0	0.00	-	10	265,853	0.21	34.36	0	0	0.00	-	0	0	0.00	-
農工商等連携事業関連保証	0	0	0.00	-	0	0	0.00	-	0	0	0.00	-	0	0	0.00	-	0	0	0.00	-
一括支払契約保証	0	0	0.00	-	0	0	0.00	-	0	0	0.00	-	0	0	0.00	-	0	0	0.00	-
経営承継関連保証	0	0	0.00	-	0	0	0.00	-	0	0	0.00	-	0	0	0.00	-	0	0	0.00	-
景気対応緊急保証制度	0	0	0.00	-	0	0	0.00	-	82	950,700	0.75	50.83	0	0	0.00	-	1	10,260	2.09	69.91
予約保証制度	0	0	0.00	-	0	0	0.00	-	2	4,982	0.00	27.24	0	0	0.00	-	0	0	0.00	-
東日本大震災復興緊急保証	0	0	0.00	-	0	0	0.00	-	0	0	0.00	-	0	0	0.00	-	0	0	0.00	-
小口追認保証制度かなえ	24	107,250	2.86	207.04	49	182,700	2.16	92.14	1,646	3,138,160	2.50	72.57	4	14,037	11.88	132.18	8	24,266	4.95	107.01
経営力強化保証	0	0	0.00	-	0	0	0.00	-	3	9,946	0.00	62.63	0	0	0.00	-	0	0	0.00	-
完全無担保無保証人創業者支援保証あゆみ	0	0	0.00	-	0	0	0.00	-	11	8,921	0.00	53.70	0	0	0.00	-	0	0	0.00	-
事業再生計画実施関連保証	0	0	0.00	0.00	1	4,600	0.05	10.45	45	1,393,489	1.11	92.67	0	0	0.00	-	0	0	0.00	0.00
金融機関提携創業者支援保証「縁」	0	0	0.00	-	0	0	0.00	-	211	563,635	0.45	73.96	0	0	0.00	-	0	0	0.00	0.00
商工組合中央金庫提携保証「翔」	0	0	0.00	-	0	0	0.00	-	24	307,662	0.24	56.44	0	0	0.00	-	0	0	0.00	-
ごうぎん地域経済活性化支援ファンド	0	0	0.00	0.00	0	0	0.00	0.00	19	436,334	0.34	99.86	0	0	0.00	-	0	0	0.00	-
条件変更改善型借換保証	0	0	0.00	-	0	0	0.00	-	0	0	0.00	-	0	0	0.00	-	0	0	0.00	-
小口零細企業保証(グループ)	34	119,500	3.19	56.39	89	368,630	4.37	61.98	1,257	4,008,825	3.20	120.45	0	0	0.00	0.00	3	16,828	3.43	107.51
小規模事業者支援保証制度「フォーカス」	0	0	0.00	-	0	0	0.00	0.00	204	2,611,200	2.08	82.13	0	0	0.00	-	0	0	0.00	-
金融機関提携創業者支援保証「縁II」	0	0	0.00	0.00	8	64,270	0.76	24.73	189	975,411	0.77	393.38	0	0	0.00	-	0	0	0.00	-
金融機関提携事業者支援保証「フォーカスII」	0	0	0.00	0.00	3	78,000	0.92	8.96	157	3,394,370	2.71	441.63	0	0	0.00	-	0	0	0.00	-
特定経営承継関連保証	0	0	0.00	-	0	0	0.00	-	0	0	0.00	-	0	0	0.00	-	0	0	0.00	-

制度別保証状況 (令和01年06月)

(単位: 千円・%)

制度	当月承諾				当期承諾				債務残高				当年代弁				当期待弁			
	件数	金額	構成比	前年比	件数	金額	構成比	前年比	件数	金額	構成比	前年比	件数	金額	構成比	前年比	件数	金額	構成比	前年比
事業承継サポート保証	0	0	0.00	-	0	0	0.00	-	0	0	0.00	-	0	0	0.00	-	0	0	0.00	-
自主廃業支援保証	0	0	0.00	-	0	0	0.00	-	0	0	0.00	-	0	0	0.00	-	0	0	0.00	-
財務要件型無保証人保証「あんしん」	0	0	0.00	-	0	0	0.00	-	3	66,870	0.05	-	0	0	0.00	-	0	0	0.00	-
危機関連保証	0	0	0.00	-	0	0	0.00	-	0	0	0.00	-	0	0	0.00	-	0	0	0.00	-
カードローン当質根保証「ほっと300」	53	101,100	2.70	-	131	255,100	3.02	-	181	332,400	0.26	-	0	0	0.00	-	0	0	0.00	-
協会制度計	238	2,314,628	61.86	109.78	599	5,724,688	67.93	106.07	6,665	59,803,918	47.75	102.43	5	17,990	15.23	21.30	15	82,575	16.85	52.07
一般(小規模企業育成)	0	0	0.00	-	0	0	0.00	-	15	49,129	0.03	50.54	0	0	0.00	0.00	1	3,900	0.79	110.48
一般(設備資金)	0	0	0.00	-	0	0	0.00	-	51	294,627	0.23	66.23	0	0	0.00	-	0	0	0.00	-
一般(運転資金)	0	0	0.00	-	0	0	0.00	-	62	605,279	0.48	67.10	0	0	0.00	0.00	1	19,221	3.92	90.96
ソフト産業等立地促進資金融資	0	0	0.00	-	0	0	0.00	-	3	27,060	0.02	82.29	0	0	0.00	-	0	0	0.00	-
特別(構造転換支援資金)	0	0	0.00	-	0	0	0.00	-	33	887,678	0.70	58.69	1	16,549	14.01	-	3	102,571	20.94	-
特別(創業者支援資金)	12	100,500	2.68	712.76	21	150,000	1.78	313.15	350	1,708,437	1.36	85.27	0	0	0.00	0.00	1	3,118	0.63	118.48
特別(緊急経営支援)	0	0	0.00	-	0	0	0.00	-	2	24,770	0.01	95.67	0	0	0.00	-	0	0	0.00	-
環境資金	0	0	0.00	-	0	0	0.00	-	3	46,555	0.03	97.73	0	0	0.00	0.00	0	0	0.00	0.00
特別(特別目的資金)	0	0	0.00	-	0	0	0.00	-	0	0	0.00	0.00	1	7,791	6.59	-	1	7,791	1.59	-
緊急(平成12年10月地震災害復旧資金)	0	0	0.00	-	0	0	0.00	-	1	6,448	0.00	100.00	0	0	0.00	-	0	0	0.00	-
緊急(セーフティネット資金)	0	0	0.00	-	0	0	0.00	-	2	3,108	0.00	8.90	0	0	0.00	-	0	0	0.00	-
特別(長期経営安定緊急資金)	0	0	0.00	-	0	0	0.00	-	27	397,826	0.31	70.77	0	0	0.00	0.00	3	23,369	4.77	52.58
緊急(平成16年台風災害復旧資金)	0	0	0.00	-	0	0	0.00	-	1	12,984	0.01	95.93	0	0	0.00	-	0	0	0.00	-
緊急(平成18年7月豪雨災害復旧資金)	0	0	0.00	-	0	0	0.00	-	0	0	0.00	0.00	0	0	0.00	-	0	0	0.00	-
特別(再生支援資金)	0	0	0.00	-	0	0	0.00	-	1	3,807	0.00	99.43	0	0	0.00	-	0	0	0.00	-
特別(経営革新支援資金)	0	0	0.00	-	0	0	0.00	-	11	48,596	0.03	43.39	0	0	0.00	-	0	0	0.00	-
特別(買物の場整備支援資金)	0	0	0.00	-	0	0	0.00	-	2	38,042	0.03	84.57	0	0	0.00	-	0	0	0.00	-
緊急(災害復旧資金)	0	0	0.00	-	0	0	0.00	-	0	0	0.00	-	0	0	0.00	-	0	0	0.00	-
一般(小規模企業特別資金)	0	0	0.00	0.00	1	15,000	0.17	55.55	82	212,491	0.16	101.66	0	0	0.00	-	1	2,228	0.45	-
緊急(資金繰り円滑化支援緊急資金)	0	0	0.00	-	0	0	0.00	-	709	3,700,438	2.95	56.22	2	5,670	4.80	11.49	11	81,441	16.62	64.30
特別(おもてなし処整備支援資金)	0	0	0.00	-	0	0	0.00	-	11	176,098	0.14	81.43	0	0	0.00	-	0	0	0.00	-
特別(収益体質強化資金)	0	0	0.00	-	0	0	0.00	-	74	1,306,761	1.04	77.27	0	0	0.00	-	0	0	0.00	-
緊急(資金繰り安定化対応資金)	0	0	0.00	-	0	0	0.00	-	796	7,060,663	5.63	61.32	4	23,558	19.94	36.76	7	117,037	23.89	98.17
経済変動(東北地方太平洋沖地震等)	0	0	0.00	-	0	0	0.00	-	4	37,012	0.02	70.38	0	0	0.00	-	0	0	0.00	-
経済変動(東日本大震災緊急対策資金)	0	0	0.00	-	0	0	0.00	-	13	160,249	0.12	70.31	0	0	0.00	-	0	0	0.00	-
特別(経営改善長期借換資金)	13	485,500	12.97	72.73	35	987,800	11.72	64.82	723	21,753,708	17.37	124.36	1	6,534	5.53	-	1	6,534	1.33	45.19
特別(経営力強化支援資金)	0	0	0.00	-	0	0	0.00	0.00	72	3,100,654	2.47	77.21	0	0	0.00	-	0	0	0.00	0.00
緊急(平成25年豪雨災害対策特別資金)	0	0	0.00	-	0	0	0.00	-	2	19,144	0.01	99.58	0	0	0.00	-	0	0	0.00	-
特別(経営安定化対策資金)	43	809,000	21.62	119.32	83	1,455,100	17.26	104.98	1,297	21,416,619	17.10	100.74	2	40,005	33.87	247.03	2	40,005	8.16	102.05
特別(経営改善サポート資金)	0	0	0.00	-	0	0	0.00	-	18	581,835	0.46	91.12	0	0	0.00	-	0	0	0.00	-
一般(一般資金)	2	31,900	0.85	354.44	6	63,700	0.75	650.00	38	512,448	0.40	154.79	0	0	0.00	-	0	0	0.00	-
特別(新事業展開強化資金)	0	0	0.00	-	1	30,000	0.35	-	6	125,990	0.10	-	0	0	0.00	-	0	0	0.00	-
まち・ひと・しごと創生資金	0	0	0.00	-	0	0	0.00	-	0	0	0.00	-	0	0	0.00	-	0	0	0.00	-
緊急(平成30年地震災害対策特別資金)	0	0	0.00	0.00	0	0	0.00	0.00	24	292,487	0.23	443.83	0	0	0.00	-	0	0	0.00	-
緊急(平成30年豪雨災害対策特別資金)	0	0	0.00	-	0	0	0.00	-	35	801,188	0.63	-	0	0	0.00	-	0	0	0.00	-
県制度計	70	1,426,900	38.13	97.96	147	2,701,600	32.06	87.70	4,468	65,412,130	52.23	93.22	11	100,106	84.76	49.53	32	407,215	83.14	105.73
安来市中小企業特別融資	0	0	0.00	-	0	0	0.00	-	1	7,622	0.00	99.41	0	0	0.00	-	0	0	0.00	-
松江市テナント事業近代化資金融資	0	0	0.00	-	0	0	0.00	-	2	3,458	0.00	65.51	0	0	0.00	-	0	0	0.00	-
市町村制度計	0	0	0.00	-	0	0	0.00	-	3	11,080	0.00	85.59	0	0	0.00	-	0	0	0.00	-
合計	308	3,741,528	100.00	104.95	746	8,426,288	100.00	99.40	11,136	125,227,129	100.00	97.40	16	118,096	100.00	41.21	47	489,790	100.00	90.08

地区別保証状況 (令和01年06月)

(単位：千円・%)

地区	当月承諾				当期承諾				債務残高				当月代弁				当期代弁			
	件数	金額	構成比	前年比	件数	金額	構成比	前年比	件数	金額	構成比	前年比	件数	金額	構成比	前年比	件数	金額	構成比	前年比
松江市	97	962,008	25.71	59.27	228	2,266,088	26.89	69.19	3,431	37,014,075	29.55	98.34	6	66,571	56.37	45.29	28	324,529	66.25	100.02
浜田市	38	395,000	10.55	220.91	76	974,500	11.56	170.99	957	13,019,500	10.39	98.92	2	8,706	7.37	86.73	4	11,727	2.39	29.02
出雲市	59	843,900	22.55	118.45	144	1,788,700	21.22	122.70	2,451	28,918,984	23.09	97.50	1	5,620	4.75	24.72	3	15,323	3.12	61.80
益田市	24	329,600	8.80	94.27	72	978,300	11.61	106.20	1,047	10,804,447	8.62	93.28	4	24,712	20.92	79.38	4	24,712	5.04	66.64
大田市	11	347,500	9.28	467.06	20	386,500	4.58	98.12	524	6,894,974	5.50	97.99	0	0	0.00	0.00	3	97,555	19.91	1254.44
安来市	14	169,600	4.53	233.93	36	300,700	3.56	135.38	512	4,757,161	3.79	91.75	2	9,021	7.63	136.67	2	9,021	1.84	136.67
江津市	21	179,500	4.79	280.90	39	359,800	4.26	116.78	362	4,114,443	3.28	93.88	0	0	0.00	-	0	0	0.00	0.00
雲南市	16	177,400	4.74	61.23	41	327,350	3.88	57.48	580	5,608,703	4.47	96.89	0	0	0.00	-	1	1,231	0.25	-
市計	280	3,404,508	90.99	101.19	656	7,381,938	87.60	95.65	9,864	111,132,286	88.74	97.11	15	114,630	97.06	51.33	45	484,097	98.83	108.98
奥出雲町	5	37,500	1.00	416.66	12	97,500	1.15	153.97	190	1,872,246	1.49	96.60	1	3,466	2.93	-	2	5,693	1.16	67.58
仁多郡計	5	37,500	1.00	416.66	12	97,500	1.15	153.97	190	1,872,246	1.49	96.60	1	3,466	2.93	-	2	5,693	1.16	67.58
飯南町	3	58,000	1.55	446.15	6	74,000	0.87	313.55	78	935,972	0.74	100.41	0	0	0.00	-	0	0	0.00	-
飯石郡計	3	58,000	1.55	446.15	6	74,000	0.87	313.55	78	935,972	0.74	100.41	0	0	0.00	-	0	0	0.00	-
川本町	1	2,000	0.05	200.00	2	7,000	0.08	700.00	50	457,953	0.36	138.09	0	0	0.00	-	0	0	0.00	-
美郷町	1	5,000	0.13	100.00	2	7,000	0.08	20.00	46	390,863	0.31	89.67	0	0	0.00	-	0	0	0.00	-
邑南町	1	12,500	0.33	250.00	8	139,100	1.65	488.07	110	1,286,629	1.02	94.50	0	0	0.00	-	0	0	0.00	-
邑智郡計	3	19,500	0.52	177.27	12	153,100	1.81	237.36	206	2,135,444	1.70	100.30	0	0	0.00	-	0	0	0.00	-
津和野町	4	43,150	1.15	431.50	13	103,080	1.22	85.90	170	1,895,499	1.51	99.75	0	0	0.00	-	0	0	0.00	0.00
吉賀町	6	102,370	2.73	186.12	19	274,670	3.25	127.76	131	1,502,499	1.19	101.94	0	0	0.00	-	0	0	0.00	-
鹿足郡計	10	145,520	3.88	223.87	32	377,750	4.48	112.76	301	3,397,998	2.71	100.71	0	0	0.00	-	0	0	0.00	0.00
海士町	0	0	0.00	0.00	0	0	0.00	0.00	30	98,210	0.07	81.91	0	0	0.00	-	0	0	0.00	-
西ノ島町	2	47,000	1.25	-	3	50,000	0.59	769.23	46	540,225	0.43	102.21	0	0	0.00	-	0	0	0.00	-
知夫村	0	0	0.00	0.00	0	0	0.00	0.00	16	91,133	0.07	101.84	0	0	0.00	-	0	0	0.00	-
隠岐の島町	5	29,500	0.78	67.81	19	191,300	2.27	153.28	300	3,183,312	2.54	92.73	0	0	0.00	-	0	0	0.00	-
隠岐郡計	7	76,500	2.04	148.54	22	241,300	2.86	168.38	392	3,912,879	3.12	93.81	0	0	0.00	-	0	0	0.00	-
郡計	28	337,020	9.00	225.43	84	943,650	11.19	149.85	1,167	12,254,539	9.78	97.69	1	3,466	2.93	-	2	5,693	1.16	15.68
県外	0	0	0.00	0.00	6	100,700	1.19	77.46	105	1,840,304	1.46	116.13	0	0	0.00	0.00	0	0	0.00	0.00
合計	308	3,741,528	100.00	104.95	746	8,426,288	100.00	99.40	11,136	125,227,129	100.00	97.40	16	118,096	100.00	41.21	47	489,790	100.00	90.08

金融機関別保証状況 (令和01年06月)

(単位:千円・%)

金融機関	当月承諾				当期承諾				債務残高				当月代弁				当期代弁			
	件数	金額	構成比	前年比	件数	金額	構成比	前年比	件数	金額	構成比	前年比	件数	金額	構成比	前年比	件数	金額	構成比	前年比
みずほ銀行	0	0	0.00	-	0	0	0.00	-	12	305,181	0.24	71.91	0	0	0.00	-	1	11,702	2.38	-
三菱UFJ銀行	0	0	0.00	-	0	0	0.00	-	5	29,178	0.02	30.99	0	0	0.00	-	0	0	0.00	-
りそな銀行	0	0	0.00	-	0	0	0.00	-	7	157,137	0.12	90.18	0	0	0.00	-	0	0	0.00	-
都市銀行計	0	0	0.00	-	0	0	0.00	-	24	491,496	0.39	70.95	0	0	0.00	-	1	11,702	2.38	-
鳥取銀行	11	317,000	8.47	209.93	15	396,000	4.69	133.55	294	3,858,455	3.08	102.44	0	0	0.00	-	0	0	0.00	0.00
山陰合同銀行	116	1,609,680	43.02	69.51	309	3,861,680	45.82	85.54	4,684	61,165,113	48.84	97.33	6	51,347	43.47	43.50	24	326,952	66.75	146.56
中国銀行	0	0	0.00	-	0	0	0.00	-	1	11,250	0.00	78.94	0	0	0.00	-	0	0	0.00	-
広島銀行	1	30,000	0.80	-	1	30,000	0.35	150.00	14	121,979	0.09	145.06	0	0	0.00	-	0	0	0.00	-
山口銀行	1	4,000	0.10	11.42	6	104,000	1.23	65.00	92	1,500,485	1.19	92.15	0	0	0.00	-	0	0	0.00	-
地方銀行計	129	1,960,680	52.40	78.37	331	4,391,680	52.11	87.99	5,085	66,657,283	53.22	97.55	6	51,347	43.47	43.50	24	326,952	66.75	139.44
商工組合中央金庫	3	70,888	1.89	83.57	5	88,488	1.05	49.91	192	2,996,169	2.39	86.78	1	16,169	13.69	17.11	3	29,159	5.95	30.63
政府系金融機関計	3	70,888	1.89	83.57	5	88,488	1.05	49.91	192	2,996,169	2.39	86.78	1	16,169	13.69	17.11	3	29,159	5.95	30.63
島根銀行	40	335,000	8.95	206.15	81	762,320	9.04	132.78	1,368	11,205,171	8.94	92.94	0	0	0.00	-	7	59,337	12.11	86.95
第二地方銀行計	40	335,000	8.95	206.15	81	762,320	9.04	132.78	1,368	11,205,171	8.94	92.94	0	0	0.00	-	7	59,337	12.11	86.95
米子信用金庫	16	193,600	5.17	119.35	42	424,200	5.03	121.28	510	4,797,954	3.83	101.95	0	0	0.00	0.00	0	0	0.00	0.00
しまね信用金庫	21	96,400	2.57	57.91	65	328,220	3.89	88.50	868	6,819,344	5.44	99.97	3	12,486	10.57	-	3	12,486	2.54	281.94
日本海信用金庫	37	338,600	9.04	617.88	69	764,900	9.07	154.03	822	9,051,617	7.22	100.61	1	7,761	6.57	18.85	2	10,119	2.06	13.85
島根中央信用金庫	33	421,840	11.27	193.24	74	858,030	10.18	94.30	1,429	16,198,440	12.93	98.16	1	5,620	4.75	51.85	3	15,323	3.12	119.78
西中国信用金庫	15	216,620	5.78	156.40	41	504,350	5.98	133.43	322	3,574,056	2.85	100.13	4	24,712	20.92	-	4	24,712	5.04	88.66
信用金庫計	122	1,267,060	33.86	171.16	291	2,879,700	34.17	114.95	3,951	40,441,411	32.29	99.62	9	50,580	42.82	68.31	12	62,640	12.78	43.72
島根益田信用組合	14	107,900	2.88	142.91	38	304,100	3.60	132.14	482	3,294,070	2.63	104.38	0	0	0.00	-	0	0	0.00	0.00
信用組合計	14	107,900	2.88	142.91	38	304,100	3.60	132.14	482	3,294,070	2.63	104.38	0	0	0.00	-	0	0	0.00	0.00
島根県農業協同組合	0	0	0.00	-	0	0	0.00	-	34	141,530	0.11	51.03	0	0	0.00	-	0	0	0.00	-
農業協同組合計	0	0	0.00	-	0	0	0.00	-	34	141,530	0.11	51.03	0	0	0.00	-	0	0	0.00	-
合計	308	3,741,528	100.00	104.95	746	8,426,288	100.00	99.40	11,136	125,227,129	100.00	97.40	16	118,096	100.00	41.21	47	489,790	100.00	90.08

業種別保証状況 (令和01年06月)

(単位：千円・%)

業種	当月承諾				当期承諾				債務残高				当月代弁				当期代弁			
	件数	金額	構成比	前年比	件数	金額	構成比	前年比	件数	金額	構成比	前年比	件数	金額	構成比	前年比	件数	金額	構成比	前年比
食料品工業	10	310,500	8.29	722.09	21	427,190	5.06	80.52	339	6,530,290	5.21	100.26	0	0	0.00	-	1	2,273	0.46	116.34
繊維品工業	1	6,000	0.16	214.28	4	27,000	0.32	113.44	107	1,484,101	1.18	94.63	0	0	0.00	-	1	1,231	0.25	14.60
木材・木製品工業	1	3,000	0.08	12.00	3	43,000	0.51	172.00	84	1,284,462	1.02	86.95	2	9,021	7.63	-	2	9,021	1.84	-
家具・建具工業	2	8,000	0.21	114.28	4	27,800	0.32	49.20	85	549,972	0.43	93.79	0	0	0.00	-	0	0	0.00	-
紙工業	1	35,000	0.93	-	2	45,000	0.53	-	17	126,753	0.10	94.87	0	0	0.00	-	0	0	0.00	-
印刷・製本業	1	10,000	0.26	500.00	2	12,300	0.14	34.64	58	949,010	0.75	76.87	0	0	0.00	-	4	49,713	10.14	-
化学工業	0	0	0.00	-	1	2,000	0.02	-	2	18,984	0.01	96.76	0	0	0.00	-	0	0	0.00	-
石油・石炭製品工業	0	0	0.00	0.00	0	0	0.00	0.00	3	50,426	0.04	60.88	0	0	0.00	-	0	0	0.00	-
ゴム・プラスチック工業	0	0	0.00	0.00	1	50,000	0.59	151.51	20	433,975	0.34	82.33	0	0	0.00	-	0	0	0.00	-
皮革工業	0	0	0.00	-	0	0	0.00	-	0	0	0.00	0.00	0	0	0.00	-	0	0	0.00	-
窯業	2	60,000	1.60	2000.00	2	60,000	0.71	70.58	63	1,596,356	1.27	114.31	0	0	0.00	0.00	0	0	0.00	0.00
機械工業	4	100,400	2.68	72.87	8	175,400	2.08	110.82	147	2,580,716	2.06	99.09	0	0	0.00	0.00	0	0	0.00	0.00
電気機器工業	1	50,000	1.33	-	5	132,600	1.57	442.00	62	1,125,179	0.89	87.37	0	0	0.00	-	0	0	0.00	-
車両工業	0	0	0.00	-	1	3,000	0.03	-	24	459,286	0.36	87.95	0	0	0.00	-	0	0	0.00	-
船舶工業	1	7,000	0.18	31.81	1	7,000	0.08	29.78	25	377,154	0.30	95.48	0	0	0.00	-	0	0	0.00	-
金属工業	4	39,000	1.04	-	6	54,000	0.64	223.14	111	1,802,149	1.43	88.99	0	0	0.00	-	0	0	0.00	-
その他の工業	11	78,000	2.08	175.28	29	178,500	2.11	150.50	384	3,186,297	2.54	103.61	0	0	0.00	-	0	0	0.00	-
製造業計	39	706,900	18.89	207.86	90	1,244,790	14.77	104.26	1,531	22,555,109	18.01	96.07	2	9,021	7.63	6.14	8	62,238	12.70	39.60
農林漁業	2	42,000	1.12	-	4	51,000	0.60	127.50	38	194,791	0.15	97.74	0	0	0.00	-	0	0	0.00	-
鉱業	3	90,000	2.40	-	4	120,000	1.42	120.00	33	819,377	0.65	112.45	0	0	0.00	-	0	0	0.00	-
建設業	85	948,768	25.35	97.13	201	2,147,498	25.48	104.51	2,749	30,055,951	24.00	96.46	3	27,805	23.54	57.96	19	299,426	61.13	551.84
卸売業	17	416,100	11.12	184.85	46	996,100	11.82	117.65	911	14,405,371	11.50	100.01	2	13,530	11.45	-	4	32,455	6.62	55.98
小売業 (飲食店を除く)	60	652,440	17.43	117.00	150	1,568,850	18.61	99.39	2,052	21,860,934	17.45	95.51	4	26,418	22.37	112.21	8	42,699	8.71	34.23
飲食店	31	205,800	5.50	96.10	80	497,400	5.90	91.37	1,085	7,160,174	5.71	100.26	3	1,318	1.11	26.27	6	12,967	2.64	87.75
運送・倉庫業	15	128,500	3.43	134.41	29	373,000	4.42	150.78	401	5,214,793	4.16	96.12	0	0	0.00	-	0	0	0.00	0.00
サービス業	45	441,520	11.80	46.34	118	1,096,650	13.01	69.85	1,983	18,092,253	14.44	97.98	2	40,005	33.87	63.27	2	40,005	8.16	37.29
不動産業	8	97,500	2.60	61.16	19	312,000	3.70	122.25	267	3,775,109	3.01	107.53	0	0	0.00	-	0	0	0.00	-
その他の産業	3	12,000	0.32	27.64	5	19,000	0.22	40.51	86	1,093,268	0.87	93.72	0	0	0.00	-	0	0	0.00	-
非製造業計	269	3,034,628	81.10	94.10	656	7,181,498	85.22	98.60	9,605	102,672,020	81.98	97.70	14	109,075	92.36	78.04	39	427,552	87.29	110.61
合計	308	3,741,528	100.00	104.95	746	8,426,288	100.00	99.40	11,136	125,227,129	100.00	97.40	16	118,096	100.00	41.21	47	489,790	100.00	90.08

本支店別保証状況 (令和01年06月)

(単位：千円・%)

本支店	当月承諾				当期承諾				債務残高				当月代弁				当期代弁			
	件数	金額	構成比	前年比	件数	金額	構成比	前年比	件数	金額	構成比	前年比	件数	金額	構成比	前年比	件数	金額	構成比	前年比
本店	142	1,481,008	39.58	70.43	351	3,407,638	40.44	78.01	5,258	55,420,934	44.25	98.20	9	79,057	66.94	36.46	33	340,473	69.51	84.54
出雲支店	70	1,191,400	31.84	151.42	164	2,175,200	25.81	117.47	2,980	35,982,398	28.73	97.47	1	5,620	4.75	19.67	6	112,878	23.04	346.59
浜田支店	62	594,000	15.87	234.13	127	1,487,400	17.65	149.86	1,536	19,474,676	15.55	98.09	2	8,706	7.37	86.73	4	11,727	2.39	26.97
益田支店	34	475,120	12.69	112.69	104	1,356,050	16.09	107.19	1,362	14,349,120	11.45	93.42	4	24,712	20.92	79.38	4	24,712	5.04	38.04
合計	308	3,741,528	100.00	104.95	746	8,426,288	100.00	99.40	11,136	125,227,129	100.00	97.40	16	118,096	100.00	41.21	47	489,790	100.00	90.08

承諾額別保証状況 (令和01年06月)

(単位：千円・%)

承諾額	当月承諾				当期承諾			
	件数	金額	構成比	前年比	件数	金額	構成比	前年比
100万円以下	33	31,100	0.83	252.84	78	71,830	0.85	163.06
200万円以下	40	75,500	2.01	187.11	97	177,660	2.10	160.32
300万円以下	40	115,280	3.08	157.29	115	335,480	3.98	150.76
400万円以下	11	41,770	1.11	121.42	31	119,050	1.41	87.21
500万円以下	45	223,700	5.97	121.43	90	447,200	5.30	95.07
1,000万円以下	57	484,290	12.94	113.51	136	1,163,090	13.80	100.15
1,500万円以下	13	180,388	4.82	76.59	42	569,178	6.75	108.10
2,000万円以下	18	337,500	9.02	91.83	39	748,000	8.87	80.64
3,000万円以下	23	657,500	17.57	122.59	63	1,770,300	21.00	115.90
5,000万円以下	21	904,500	24.17	110.00	40	1,742,500	20.67	91.84
6,000万円以下	2	120,000	3.20	51.72	4	236,000	2.80	67.81
7,000万円以下	1	70,000	1.87	35.00	4	280,000	3.32	69.13
8,000万円以下	1	80,000	2.13	-	2	160,000	1.89	200.00
1億円以下	1	100,000	2.67	-	3	286,000	3.39	286.00
1億2,000万円以下	1	120,000	3.20	-	1	120,000	1.42	100.00
1億5,000万円以下	0	0	0.00	-	0	0	0.00	-
2億円以下	1	200,000	5.34	50.00	1	200,000	2.37	50.00
2億円超	0	0	0.00	-	0	0	0.00	-
合計	308	3,741,528	100.00	104.95	746	8,426,288	100.00	99.40

保証期間別保証状況 (令和01年06月)

(単位：千円・%)

保証期間	当月承諾				当期承諾			
	件数	金額	構成比	前年比	件数	金額	構成比	前年比
3ヵ月以内	6	31,340	0.83	105.20	18	100,930	1.19	81.41
6ヶ月以内	4	51,750	1.38	2070.00	11	138,680	1.64	249.87
1ヵ年以内	5	213,000	5.69	73.96	18	526,000	6.24	99.54
2ヵ年以内	160	1,678,488	44.86	177.69	393	4,043,988	47.99	176.47
3ヵ年以内	1	1,200	0.03	0.70	9	32,330	0.38	6.20
4ヵ年以内	4	7,000	0.18	46.66	9	17,450	0.20	44.80
5ヵ年以内	32	184,250	4.92	77.12	76	426,420	5.06	59.50
7ヵ年以内	34	334,700	8.94	149.08	79	606,000	7.19	101.84
10ヵ年以内	49	854,300	22.83	66.96	101	1,688,600	20.03	63.61
10ヵ年超	13	385,500	10.30	102.68	32	845,890	10.03	88.90
合計	308	3,741,528	100.00	104.95	746	8,426,288	100.00	99.40

資金使途別保証状況 (令和01年06月)

(単位：千円・%)

資金使途	当月承諾				当期承諾			
	件数	金額	構成比	前年比	件数	金額	構成比	前年比
運転	109	1,521,028	40.65	67.57	253	3,248,168	38.54	61.69
設備	11	144,270	3.85	3102.58	25	280,740	3.33	235.33
運転・設備	188	2,076,230	55.49	158.56	468	4,897,380	58.12	158.34
合計	308	3,741,528	100.00	104.95	746	8,426,288	100.00	99.40

新規・継続別保証状況 (令和01年06月)

(単位：千円・%)

新規・継続	当月承諾				当期承諾			
	件数	金額	構成比	前年比	件数	金額	構成比	前年比
新規	49	312,000	8.33	140.54	98	523,720	6.21	108.93
継続	259	3,429,528	91.66	102.59	648	7,902,568	93.78	98.82
合計	308	3,741,528	100.00	104.95	746	8,426,288	100.00	99.40

島根県中小企業制度融資

小規模企業育成資金及び小規模企業特別資金 地区別保証状況

(令和01年06月)

(単位:千円・%)

名称	当月融資実行			当期融資実行			融資残高		
	件数	金額	構成比	件数	金額	構成比	件数	金額	構成比
松江市	0	0	0.00	1	15,000	100.00	13	37,126	14.19
浜田市	0	0	0.00	0	0	0.00	25	91,676	35.04
出雲市	0	0	0.00	0	0	0.00	3	12,137	4.63
益田市	0	0	0.00	0	0	0.00	23	48,899	18.69
大田市	0	0	0.00	0	0	0.00	3	19,789	7.56
安来市	0	0	0.00	0	0	0.00	6	13,887	5.30
江津市	0	0	0.00	0	0	0.00	3	7,160	2.73
雲南市	0	0	0.00	0	0	0.00	2	4,298	1.64
市計	0	0	0.00	1	15,000	100.00	78	234,972	89.81
奥出雲町	0	0	0.00	0	0	0.00	0	0	0.00
仁多郡	0	0	0.00	0	0	0.00	0	0	0.00
飯南町	0	0	0.00	0	0	0.00	1	1,696	0.64
飯石郡	0	0	0.00	0	0	0.00	1	1,696	0.64
川本町	0	0	0.00	0	0	0.00	3	1,987	0.75
美郷町	0	0	0.00	0	0	0.00	0	0	0.00
邑南町	0	0	0.00	0	0	0.00	4	1,813	0.69
邑智郡	0	0	0.00	0	0	0.00	7	3,800	1.45
津和野町	0	0	0.00	0	0	0.00	5	7,294	2.78
吉賀町	0	0	0.00	0	0	0.00	1	180	0.06
鹿足郡	0	0	0.00	0	0	0.00	6	7,474	2.85
海士町	0	0	0.00	0	0	0.00	0	0	0.00
西ノ島町	0	0	0.00	0	0	0.00	0	0	0.00
知夫村	0	0	0.00	0	0	0.00	0	0	0.00
隠岐の島町	0	0	0.00	0	0	0.00	5	13,679	5.22
隠岐郡	0	0	0.00	0	0	0.00	5	13,679	5.22
郡計	0	0	0.00	0	0	0.00	19	26,648	10.18
合計	0	0	0.00	1	15,000	100.00	97	261,620	100.00