

2019年9月の業務概況

保証承諾 4,103百万円(前年同月比69.62%)

代位弁済 185百万円(前年同月比115.12%)

<保証承諾>

9月の保証承諾は、338件4,103百万円（前年同月比69.62%）となりました。

保証制度別では、協会一般保証が前年同月比68.42%、
県制度保証が同70.90%となりました。

業種別では、製造業が545百万円(前年同月比38.20%)、
非製造業が3,558百万円(同79.64%)となりました。

上位3業種は、建設業1,483百万円（構成比36.13%）、小売業(飲食店を除く)
827百万円（同20.14%）、サービス業456百万円（同11.12%）となりました。

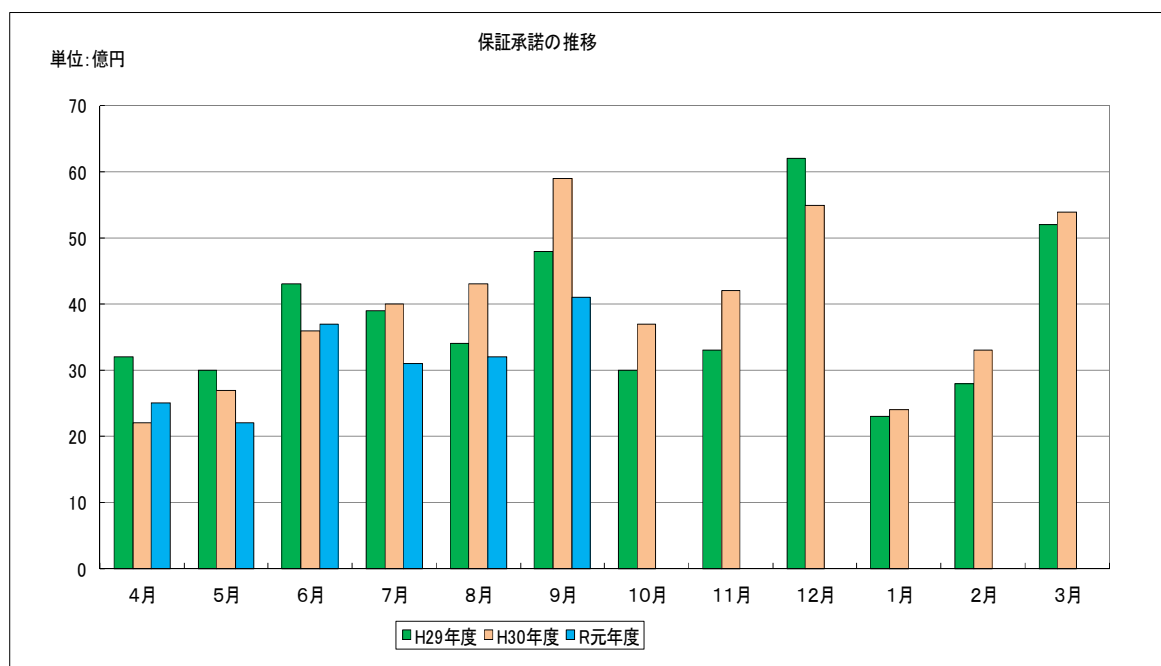

<保証債務残高>

9月末の保証債務残高は、
11,016件、123,440百万円（前年同月比金額96.18%）となりました。

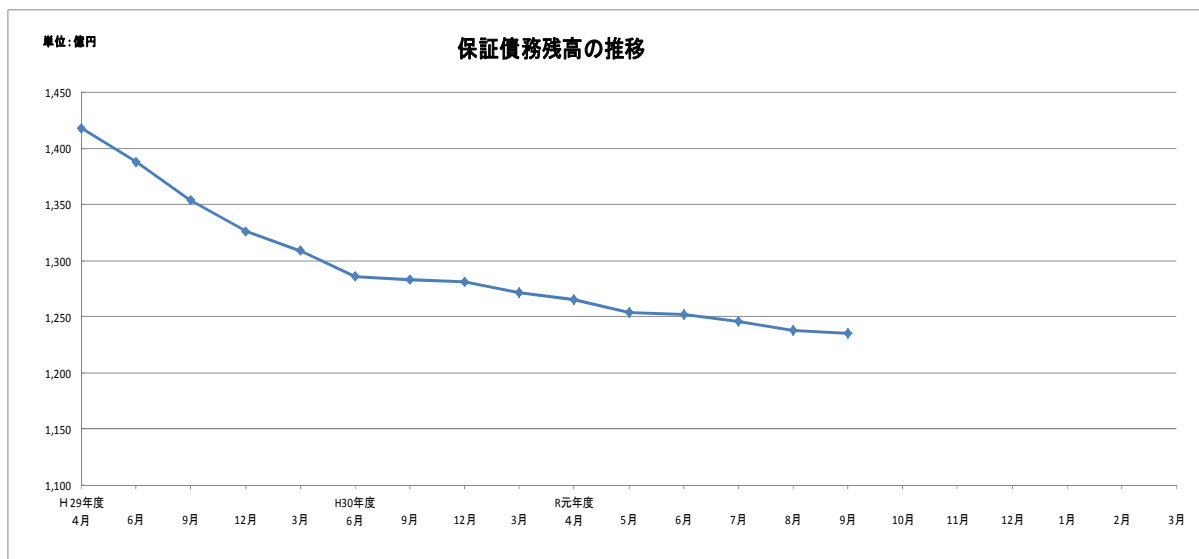

<代位弁済>

9月の代位弁済は、20件、185百万円（前年同月比115.12%）となりました。
業種別では、建設業70百万円（構成比 37.89%）、小売業（飲食店を除く）
47百万円（構成比25.57%）、その他工業40百万円（構成比21.42%）となりました。

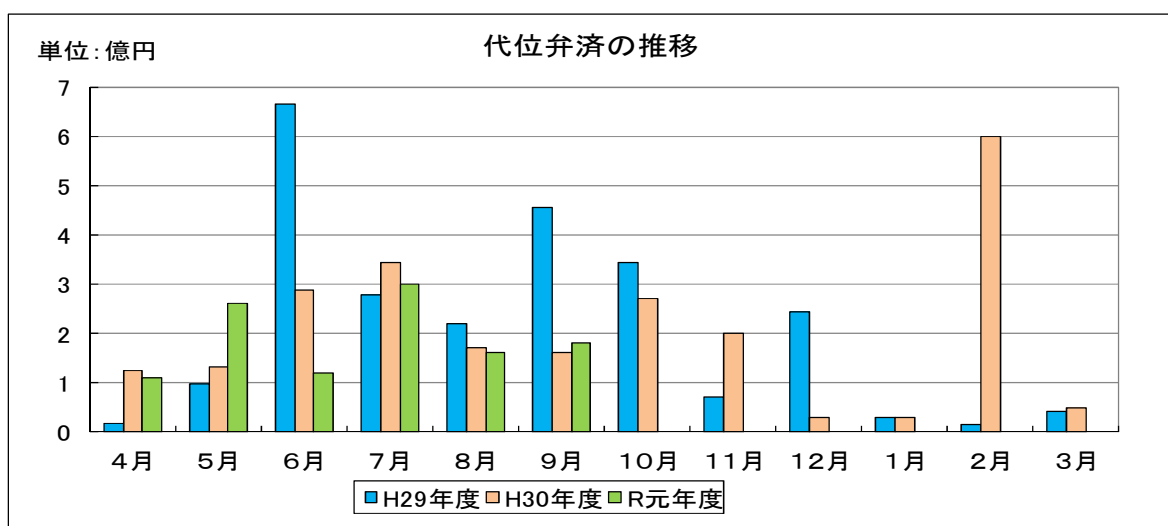

事業概況

(2019年9月)

(単位:円)

当月中					当月末				
件数	金額	前年比			件数	金額	前年比		
		件数	金額				件数	金額	
				申込	期首繰越	19	267,770,000	190.00	129.04
343	3,965,016,000	108.20	69.05		当期中	1,654	18,869,602,200	106.91	81.38
0	0	-	-	拒絶		0	0	-	-
1	4,000,000	100.00	133.33	申込取消		14	89,700,000	87.50	30.36
	0			査定減額			100,000		0.53
				調査中		21	183,160,000	95.45	45.51
				承諾	期首繰越	11,352	129,184,992,258	93.70	97.26
338	4,102,856,000	106.28	69.62		当期中	1,638	18,864,412,200	107.83	83.18
2	36,100,000	100.00	16.93	保証後取消		13	103,900,000	216.66	38.81
351	4,131,772,388	108.33	92.45	償還		1,721	21,634,568,746	98.56	93.93
20	183,942,739	117.64	115.12	代位弁済(元金)		123	1,132,148,927	108.84	93.23
				貸付報告未着		117	1,738,768,000	92.12	65.87
				保証債務残高		11,016	123,440,018,785	94.63	96.18
					期首繰越	172	867,818,107	123.74	211.72
20	183,942,739	117.64	115.12	代位弁済	元金	123	1,132,148,927	108.84	93.23
	877,764		115.63		当期中		4,047,796		98.61
20	184,820,503	117.64	115.12		計	123	1,136,196,723	108.84	93.25
0	1,488,433	0.00	4.06	回収		2	61,646,243	50.00	41.26
0	0	-	-	償却		0	0	-	-
				求償権残高		293	1,942,368,587	118.14	131.33

制度別保証状況 (令和01年09月)

(単位:千円・%)

制度	当月承諾				当期承諾				債務残高				当月代弁				当期代弁			
	件数	金額	構成比	前年比	件数	金額	構成比	前年比	件数	金額	構成比	前年比	件数	金額	構成比	前年比	件数	金額	構成比	前年比
普通保証	6	105,000	2.55	39.47	47	761,598	4.03	76.56	383	7,903,100	6.40	90.43	0	0	0.00	0.00	1	20,095	1.76	22.92
根保証	0	0	0.00	-	1	5,000	0.02	16.66	1	5,000	0.00	16.66	0	0	0.00	-	0	0	0.00	-
先行特別預託融資保証	0	0	0.00	-	0	0	0.00	-	3	146,245	0.11	84.54	0	0	0.00	-	0	0	0.00	-
長期経営資金保証	0	0	0.00	-	0	0	0.00	-	5	182,539	0.14	62.78	0	0	0.00	-	0	0	0.00	-
とりぎんふるさと振興ローン	0	0	0.00	-	0	0	0.00	-	0	0	0.00	-	0	0	0.00	-	0	0	0.00	-
商工貯蓄共済ビジネスカードローン	0	0	0.00	-	0	0	0.00	-	0	0	0.00	-	0	0	0.00	-	0	0	0.00	-
無担保追認保証制度	0	0	0.00	-	0	0	0.00	-	0	0	0.00	-	0	0	0.00	-	0	0	0.00	-
長期安定保証	0	0	0.00	-	0	0	0.00	-	2	62,826	0.05	98.64	0	0	0.00	-	0	0	0.00	-
風俗営業飲食業保証	0	0	0.00	-	0	0	0.00	-	0	0	0.00	-	0	0	0.00	-	0	0	0.00	-
金融環境変化対応資金保証	0	0	0.00	-	0	0	0.00	-	2	29,404	0.02	99.27	0	0	0.00	-	0	0	0.00	-
中堅企業特別保証制度	0	0	0.00	-	0	0	0.00	-	0	0	0.00	-	0	0	0.00	-	0	0	0.00	-
とりぎん期日一括返済型証書貸付保証	0	0	0.00	-	0	0	0.00	-	0	0	0.00	-	0	0	0.00	-	0	0	0.00	-
アップ500小企業追認保証	0	0	0.00	-	0	0	0.00	-	5	9,257	0.00	95.54	0	0	0.00	-	0	0	0.00	0.00
特定社債保証	1	72,000	1.75	31.03	3	144,000	0.76	40.90	37	1,788,000	1.44	124.09	0	0	0.00	-	0	0	0.00	-
しまぎんビジネスローンサポート	0	0	0.00	-	0	0	0.00	-	2	8,802	0.00	66.22	0	0	0.00	-	0	0	0.00	-
ごうぎんビジネススクイックローン	0	0	0.00	-	0	0	0.00	-	9	45,866	0.03	83.27	0	0	0.00	-	0	0	0.00	0.00
企業フォローアップ(企業再生)保証	0	0	0.00	-	0	0	0.00	-	3	165,010	0.13	65.56	0	0	0.00	-	0	0	0.00	-
「活カII」ビジネスチャンス	0	0	0.00	-	0	0	0.00	-	0	0	0.00	-	0	0	0.00	-	0	0	0.00	-
下請振興関連保証	0	0	0.00	-	0	0	0.00	-	0	0	0.00	-	0	0	0.00	-	0	0	0.00	-
当座貸越(貸付専用型)根保証	1	50,000	1.21	500.00	10	237,000	1.25	1394.11	40	826,077	0.66	100.38	0	0	0.00	-	0	0	0.00	0.00
事業者カードローン当座貸越根保証	13	41,000	0.99	68.33	104	453,800	2.40	97.59	436	1,981,704	1.60	95.64	3	8,093	4.37	-	5	14,149	1.24	623.07
島中ビジネスローンタイムリー	0	0	0.00	-	0	0	0.00	-	1	3,749	0.00	97.96	0	0	0.00	-	0	0	0.00	0.00
アドバンス3000保証制度	4	28,686	0.69	105.50	40	459,994	2.43	167.53	28	449,845	0.36	162.57	0	0	0.00	-	0	0	0.00	-
サポートプラン保証制度(ゆとり)	0	0	0.00	-	0	0	0.00	-	23	696,170	0.56	79.74	0	0	0.00	0.00	1	24,226	2.13	61.45
日本海信金ビジネスローンインパクト	0	0	0.00	-	0	0	0.00	-	1	9,499	0.00	100.00	0	0	0.00	-	0	0	0.00	-
しまね信金ビジネスローンスイフト	0	0	0.00	-	0	0	0.00	-	3	16,355	0.01	93.06	0	0	0.00	-	1	1,149	0.10	-
無担保・無保証人当座貸越根保証プレミア	38	615,000	14.98	62.50	190	3,799,500	20.14	113.97	660	13,566,781	10.99	99.19	0	0	0.00	-	0	0	0.00	-
無担保当座貸越根保証リード5000	55	782,000	19.05	123.93	246	3,407,500	18.06	147.89	910	11,848,646	9.59	102.35	0	0	0.00	0.00	3	12,044	1.06	74.84
ごうぎんニュービッグローン	0	0	0.00	-	0	0	0.00	-	2	10,462	0.00	87.02	0	0	0.00	-	0	0	0.00	-
にしんビジネスローンワーク	0	0	0.00	-	0	0	0.00	-	0	0	0.00	0.00	0	0	0.00	-	1	2,638	0.23	-
流動資産担保融資保証	2	33,600	0.81	44.21	13	581,120	3.08	81.09	25	724,047	0.58	94.09	0	0	0.00	-	0	0	0.00	-
事業再生円滑化関連保証	0	0	0.00	-	0	0	0.00	-	0	0	0.00	-	0	0	0.00	-	0	0	0.00	-
事業再生保証	0	0	0.00	-	0	0	0.00	-	0	0	0.00	-	0	0	0.00	-	0	0	0.00	-
特定信用状関連保証	0	0	0.00	-	0	0	0.00	-	0	0	0.00	-	0	0	0.00	-	0	0	0.00	-
小口零細企業保証制度	0	0	0.00	-	0	0	0.00	-	10	12,150	0.00	56.77	0	0	0.00	-	0	0	0.00	0.00
サポートプラン保証制度II(ゆとりII)	0	0	0.00	-	0	0	0.00	-	10	263,681	0.21	38.94	0	0	0.00	-	0	0	0.00	-
農商工等連携事業関連保証	0	0	0.00	-	0	0	0.00	-	0	0	0.00	-	0	0	0.00	-	0	0	0.00	-
一括支払契約保証	0	0	0.00	-	0	0	0.00	-	0	0	0.00	-	0	0	0.00	-	0	0	0.00	-
経営承継関連保証	0	0	0.00	-	0	0	0.00	-	0	0	0.00	-	0	0	0.00	-	0	0	0.00	-
景気対応緊急保証制度	0	0	0.00	-	0	0	0.00	-	73	871,051	0.70	56.07	0	0	0.00	-	1	10,260	0.90	69.91
予約保証制度	0	0	0.00	-	0	0	0.00	-	2	4,946	0.00	97.17	0	0	0.00	-	0	0	0.00	-
東日本大震災復興緊急保証	0	0	0.00	-	0	0	0.00	-	0	0	0.00	-	0	0	0.00	-	0	0	0.00	-
小口追認保証制度かなえ	34	108,120	2.63	150.37	127	460,390	2.44	94.03	1,522	2,986,476	2.41	74.95	3	3,506	1.89	-	18	37,061	3.26	80.22
経営力強化保証	0	0	0.00	-	0	0	0.00	-	2	8,478	0.00	58.89	0	0	0.00	-	0	0	0.00	-
完全無担保無保証人創業者支援保証あゆみ	0	0	0.00	-	0	0	0.00	-	9	7,693	0.00	51.64	0	0	0.00	-	0	0	0.00	-
事業再生計画実施関連保証	0	0	0.00	0.00	1	4,600	0.02	1.64	45	1,362,942	1.10	85.70	0	0	0.00	-	0	0	0.00	0.00
金融機関提携創業者支援保証「緑」	0	0	0.00	-	0	0	0.00	-	205	521,711	0.42	73.35	0	0	0.00	-	1	2,365	0.20	205.06
商工組合中央金庫提携保証「翔」	0	0	0.00	-	0	0	0.00	-	21	278,405	0.22	56.71	0	0	0.00	-	0	0	0.00	-
ごうぎん地域経済活性化支援ファンド	0	0	0.00	-	0	0	0.00	0.00	19	426,145	0.34	90.22	0	0	0.00	-	0	0	0.00	-
条件変更改善型借換保証	0	0	0.00	-	0	0	0.00	-	0	0	0.00	-	0	0	0.00	-	0	0	0.00	-
小口零細企業保証(クロス)	52	174,950	4.26	87.45	214	795,940	4.21	68.31	1,306	4,046,791	3.27	114.06	1	7,348	3.97	58.32	12	52,305	4.60	145.37
小規模事業者支援保証制度「フォーカス」	0	0	0.00	-	0	0	0.00	0.00	200	2,560,200	2.07	83.19	0	0	0.00	-	0	0	0.00	-
金融機関提携創業者支援保証「緑II」	0	0	0.00	0.00	8	64,270	0.34	14.07	184	930,498	0.75	245.86	1	730	0.39	-	4	14,352	1.26	-
金融機関提携事業者支援保証「フォーカスII」	0	0	0.00	0.00	3	78,000	0.41	3.70	155	3,369,655	2.72	187.11	0	0	0.00	-	0	0	0.00	-
特定経営承継関連保証	0	0	0.00	-	0	0	0.00	-	0	0	0.00	-	0	0	0.00	-	0	0	0.00	-
事業承継サポート保証	0	0	0.00	-	0	0	0.00	-	0	0	0.00	-	0	0	0.00	-	0	0	0.00	-
自主廃業支援保証	0	0	0.00	-	0	0	0.00	-	0	0	0.00	-	0	0	0.00	-	0	0	0.00	-
財務要件型無保証人保証「あんしん」	0	0	0.00	-	0	0	0.00	0.00	3	63,723	0.05	130.68	0	0	0.00	-	0	0	0.00	-
危機関連保証	0	0	0.00	-	0	0	0.00	-	0	0	0.00	-	0	0	0.00	-	0	0	0.00	-

制度別保証状況 (令和01年09月)

(単位:千円・%)

制度	当月承諾				当期承諾				債務残高				当月代弁				当期代弁			
	件数	金額	構成比	前年比	件数	金額	構成比	前年比	件数	金額	構成比	前年比	件数	金額	構成比	前年比	件数	金額	構成比	前年比
カードローン当貸根保証「ほっと300」	42	79,500	1.93	-	274	523,600	2.77	-	320	595,281	0.48	-	0	0	0.00	-	0	0	0.00	-
協会制度計	248	2,089,856	50.93	68.42	1,281	11,776,312	62.42	89.99	6,667	58,789,211	47.62	98.64	8	19,677	10.64	27.91	48	190,644	16.77	65.60
一般(小規模企業育成)	0	0	0.00	-	0	0	0.00	-	11	39,916	0.03	47.94	1	3,256	1.76	161.47	3	11,271	0.99	95.25
一般(設備資金)	0	0	0.00	-	0	0	0.00	-	44	266,542	0.21	67.96	0	0	0.00	0.00	2	12,715	1.11	146.70
一般(運転資金)	0	0	0.00	-	0	0	0.00	-	58	582,495	0.47	69.62	1	7,062	3.82	245.99	3	28,694	2.52	119.55
ソフト産業等立地促進資金融資	0	0	0.00	-	0	0	0.00	-	3	25,605	0.02	81.47	0	0	0.00	-	0	0	0.00	-
特別(構造転換支援資金)	0	0	0.00	-	0	0	0.00	-	28	796,416	0.64	60.93	1	16,807	9.09	-	7	161,321	14.19	366.05
特別(創業者支援資金)	17	146,300	3.56	975.33	57	429,700	2.27	344.86	356	1,788,786	1.44	97.62	1	3,018	1.63	54.11	6	42,656	3.75	71.62
特別(緊急経営支援)	0	0	0.00	-	0	0	0.00	-	2	24,770	0.02	96.80	0	0	0.00	-	0	0	0.00	-
環境資金	0	0	0.00	-	0	0	0.00	-	3	46,285	0.03	97.71	0	0	0.00	-	0	0	0.00	0.00
特別(特別目的資金)	0	0	0.00	-	0	0	0.00	-	0	0	0.00	0.00	0	0	0.00	-	1	7,791	0.68	-
緊急(平成12年10月地震災害復旧資金)	0	0	0.00	-	0	0	0.00	-	1	6,448	0.00	100.00	0	0	0.00	-	0	0	0.00	-
緊急(セーフティネット資金)	0	0	0.00	-	0	0	0.00	-	1	667	0.00	1.94	0	0	0.00	-	0	0	0.00	-
特別(長期経営安定緊急資金)	0	0	0.00	-	0	0	0.00	-	26	379,022	0.30	80.13	0	0	0.00	-	3	23,369	2.05	52.58
緊急(平成16年台風災害復旧資金)	0	0	0.00	-	0	0	0.00	-	1	12,984	0.01	97.12	0	0	0.00	-	0	0	0.00	-
緊急(平成18年7月豪雨災害復旧資金)	0	0	0.00	-	0	0	0.00	-	0	0	0.00	-	0	0	0.00	-	0	0	0.00	-
特別(再生支援資金)	0	0	0.00	-	0	0	0.00	-	1	3,801	0.00	99.43	0	0	0.00	-	0	0	0.00	-
特別(経営革新支援資金)	0	0	0.00	-	0	0	0.00	-	8	40,959	0.03	39.27	1	1,110	0.60	-	1	1,110	0.09	-
特別(買物の場整備支援資金)	0	0	0.00	-	0	0	0.00	-	2	36,308	0.02	83.96	0	0	0.00	-	0	0	0.00	-
緊急(災害復旧資金)	0	0	0.00	-	0	0	0.00	-	0	0	0.00	-	0	0	0.00	-	0	0	0.00	-
一般(小規模企業特別資金)	3	16,000	0.38	160.00	4	31,000	0.16	55.35	77	200,516	0.16	96.54	0	0	0.00	-	1	2,228	0.19	-
緊急(資金繰り円滑化支援緊急資金)	0	0	0.00	-	0	0	0.00	-	598	3,256,242	2.63	58.04	2	46,266	25.03	255.32	19	182,084	16.02	69.17
特別(おもてなし処整備支援資金)	0	0	0.00	-	0	0	0.00	-	11	171,085	0.13	86.56	0	0	0.00	-	0	0	0.00	-
特別(収益体質強化資金)	0	0	0.00	-	0	0	0.00	-	68	1,170,009	0.94	76.22	0	0	0.00	-	2	53,992	4.75	-
緊急(資金繰り安定化対応資金)	0	0	0.00	-	0	0	0.00	-	739	6,365,188	5.15	62.47	3	30,689	16.60	128.06	15	182,466	16.05	80.64
経済変動(東北地方太平洋沖地震等)	0	0	0.00	-	0	0	0.00	-	3	18,955	0.01	38.92	0	0	0.00	-	0	0	0.00	-
経済変動(東日本大震災緊急対策資金)	0	0	0.00	-	0	0	0.00	-	12	139,625	0.11	63.12	1	17,339	9.38	-	1	17,339	1.52	-
特別(経営改善長期借換資金)	23	998,200	24.32	62.03	97	3,350,500	17.76	68.57	748	22,283,082	18.05	118.40	1	39,597	21.42	112.19	6	151,280	13.31	82.57
特別(経営力強化支援資金)	0	0	0.00	0.00	1	27,000	0.14	7.54	71	2,980,412	2.41	77.23	0	0	0.00	-	0	0	0.00	0.00
緊急(平成25年豪雨災害対策特別資金)	0	0	0.00	-	0	0	0.00	-	0	0	0.00	0.00	0	0	0.00	-	2	19,199	1.68	-
特別(経営安定化対策資金)	44	833,000	20.30	107.70	184	3,081,700	16.33	89.24	1,347	21,696,467	17.57	101.24	0	0	0.00	-	3	48,038	4.22	98.61
特別(経営改善サポート資金)	0	0	0.00	-	0	0	0.00	0.00	18	570,437	0.46	105.63	0	0	0.00	-	0	0	0.00	-
一般(一般資金)	3	19,500	0.47	86.28	13	138,200	0.73	164.71	44	548,882	0.44	150.92	0	0	0.00	-	0	0	0.00	-
特別(新事業展開強化資金)	0	0	0.00	-	1	30,000	0.15	80.42	6	122,606	0.09	333.16	0	0	0.00	-	0	0	0.00	-
まち・ひと・しごと創生資金	0	0	0.00	-	0	0	0.00	-	0	0	0.00	-	0	0	0.00	-	0	0	0.00	-
緊急(平成30年地震災害対策特別資金)	0	0	0.00	0.00	0	0	0.00	0.00	24	291,071	0.23	226.76	0	0	0.00	-	0	0	0.00	-
緊急(平成30年豪雨災害対策特別資金)	0	0	0.00	0.00	0	0	0.00	0.00	35	774,421	0.62	272.00	0	0	0.00	-	0	0	0.00	-
県制度計	90	2,013,000	49.06	70.90	357	7,088,100	37.57	73.90	4,346	64,640,000	52.36	94.04	12	165,143	89.35	183.36	75	945,553	83.22	101.91
安来市中小企業特別融資	0	0	0.00	-	0	0	0.00	-	1	7,611	0.00	99.40	0	0	0.00	-	0	0	0.00	-
松江市テナント事業近代化資金融資	0	0	0.00	-	0	0	0.00	-	2	3,197	0.00	68.47	0	0	0.00	-	0	0	0.00	-
市町村制度計	0	0	0.00	-	0	0	0.00	-	3	10,808	0.00	87.68	0	0	0.00	-	0	0	0.00	-
合計	338	4,102,856	100.00	69.62	1,638	18,864,412	100.00	83.18	11,016	123,440,019	100.00	96.18	20	184,821	100.00	115.12	123	1,136,197	100.00	93.25

地区別保証状況 (令和01年09月)

(単位：千円・%)

地区	当月承諾				当期承諾				債務残高				当年代弁				当年代弁			
	件数	金額	構成比	前年比	件数	金額	構成比	前年比	件数	金額	構成比	前年比	件数	金額	構成比	前年比	件数	金額	構成比	前年比
松江市	104	1,488,486	36.27	76.23	487	5,498,412	29.14	72.41	3,407	36,434,182	29.51	96.69	12	58,285	31.53	308.61	58	575,735	50.67	150.62
浜田市	30	232,520	5.66	65.05	168	1,911,380	10.13	98.92	997	13,016,807	10.54	98.26	0	0	0.00	0.00	5	12,538	1.10	14.37
出雲市	67	867,000	21.13	56.94	315	4,149,000	21.99	80.73	2,365	28,379,876	22.99	96.04	3	20,835	11.27	30.28	9	42,641	3.75	13.46
益田市	23	307,800	7.50	103.65	167	1,915,700	10.15	110.59	1,037	10,698,078	8.66	93.35	0	0	0.00	-	12	69,852	6.14	49.37
大田市	10	184,700	4.50	38.02	51	859,400	4.55	68.21	504	6,690,303	5.41	94.83	2	39,614	21.43	174.98	10	188,138	16.55	563.88
安来市	21	152,700	3.72	136.09	75	667,400	3.53	96.96	512	4,684,304	3.79	91.97	0	0	0.00	0.00	3	14,414	1.26	44.23
江津市	16	186,450	4.54	93.13	85	930,610	4.93	88.94	378	4,258,748	3.45	96.37	0	0	0.00	0.00	0	0	0.00	0.00
雲南市	17	125,600	3.06	37.50	88	704,120	3.73	57.78	567	5,516,645	4.46	95.73	0	0	0.00	-	1	1,231	0.10	-
市計	288	3,545,256	86.40	67.37	1,436	16,636,022	88.18	80.72	9,767	109,678,942	88.85	95.98	17	118,735	64.24	83.39	98	904,549	79.61	83.09
奥出雲町	8	91,500	2.23	36.09	27	215,500	1.14	51.39	190	1,861,010	1.50	95.12	0	0	0.00	-	2	5,693	0.50	33.24
仁多郡計	8	91,500	2.23	36.09	27	215,500	1.14	51.39	190	1,861,010	1.50	95.12	0	0	0.00	-	2	5,693	0.50	33.24
飯南町	2	11,000	0.26	26.19	13	144,000	0.76	154.83	79	927,724	0.75	100.55	0	0	0.00	-	0	0	0.00	-
飯石郡計	2	11,000	0.26	26.19	13	144,000	0.76	154.83	79	927,724	0.75	100.55	0	0	0.00	-	0	0	0.00	-
川本町	2	20,000	0.48	57.14	5	37,000	0.19	92.03	48	450,480	0.36	133.19	0	0	0.00	-	0	0	0.00	0.00
美郷町	0	0	0.00	-	4	12,500	0.06	14.70	45	376,995	0.30	86.89	0	0	0.00	-	0	0	0.00	-
邑南町	9	98,400	2.39	870.79	22	273,500	1.44	356.11	107	1,259,984	1.02	93.80	0	0	0.00	-	0	0	0.00	-
邑智郡計	11	118,400	2.88	255.72	31	323,000	1.71	159.90	200	2,087,459	1.69	98.68	0	0	0.00	-	0	0	0.00	0.00
津和野町	8	66,100	1.61	137.42	30	306,620	1.62	88.79	153	1,757,576	1.42	91.39	0	0	0.00	-	15	123,244	10.84	442.20
吉賀町	6	98,000	2.38	80.99	33	423,670	2.24	113.01	135	1,507,999	1.22	100.19	0	0	0.00	-	0	0	0.00	-
鹿足郡計	14	164,100	3.99	97.04	63	730,290	3.87	101.40	288	3,265,575	2.64	95.25	0	0	0.00	-	15	123,244	10.84	442.20
海士町	1	1,000	0.02	-	2	1,500	0.00	5.55	30	95,093	0.07	91.13	0	0	0.00	-	0	0	0.00	-
西ノ島町	1	3,000	0.07	-	10	62,500	0.33	462.96	47	520,014	0.42	98.93	0	0	0.00	-	4	23,539	2.07	-
知夫村	2	19,000	0.46	-	2	19,000	0.10	126.66	16	88,457	0.07	115.90	0	0	0.00	-	0	0	0.00	-
隠岐の島町	8	31,300	0.76	44.71	42	451,600	2.39	147.29	295	3,126,270	2.53	93.27	3	66,086	35.75	363.89	4	79,171	6.96	435.94
隠岐郡計	12	54,300	1.32	77.57	56	534,600	2.83	147.63	388	3,829,833	3.10	94.37	3	66,086	35.75	363.89	8	102,710	9.03	565.56
郡計	47	439,300	10.70	75.62	190	1,947,390	10.32	108.39	1,145	11,971,600	9.69	95.92	3	66,086	35.75	363.89	25	231,648	20.38	347.52
県外	3	118,300	2.88	236.60	12	281,000	1.48	103.81	104	1,789,476	1.44	112.05	0	0	0.00	-	0	0	0.00	0.00
合計	338	4,102,856	100.00	69.62	1,638	18,864,412	100.00	83.18	11,016	123,440,019	100.00	96.18	20	184,821	100.00	115.12	123	1,136,197	100.00	93.25

金融機関別保証状況 (令和01年09月)

(単位: 千円・%)

金融機関	当月承諾				当期承諾				債務残高				当月代弁				当期代弁			
	件数	金額	構成比	前年比	件数	金額	構成比	前年比	件数	金額	構成比	前年比	件数	金額	構成比	前年比	件数	金額	構成比	前年比
みずほ銀行	0	0	0.00	-	0	0	0.00	-	9	283,494	0.22	70.97	0	0	0.00	-	1	11,702	1.02	-
三菱UFJ銀行	0	0	0.00	-	0	0	0.00	-	5	25,959	0.02	35.67	0	0	0.00	-	0	0	0.00	-
りそな銀行	2	75,000	1.82	-	2	75,000	0.39	-	9	228,390	0.18	134.62	0	0	0.00	-	0	0	0.00	-
都市銀行計	2	75,000	1.82	-	2	75,000	0.39	-	23	537,843	0.43	83.79	0	0	0.00	-	1	11,702	1.02	-
鳥取銀行	12	162,200	3.95	217.71	42	830,800	4.40	194.20	289	3,798,503	3.07	101.21	0	0	0.00	-	0	0	0.00	0.00
山陰合同銀行	141	2,011,800	49.03	55.41	673	9,001,880	47.71	71.07	4,619	60,453,984	48.97	96.46	9	57,103	30.89	116.67	57	600,147	52.82	93.99
中国銀行	0	0	0.00	-	1	25,000	0.13	-	2	35,500	0.02	262.96	0	0	0.00	-	0	0	0.00	-
広島銀行	1	30,000	0.73	-	2	60,000	0.31	240.00	11	69,617	0.05	85.46	0	0	0.00	-	1	20,095	1.76	-
山口銀行	1	5,000	0.12	14.28	14	248,400	1.31	95.72	91	1,481,291	1.20	92.54	0	0	0.00	-	0	0	0.00	-
地方銀行計	155	2,209,000	53.84	59.06	732	10,166,080	53.89	75.99	5,012	65,838,895	53.33	96.65	9	57,103	30.89	116.67	58	620,242	54.58	95.44
商工組合中央金庫	3	84,000	2.04	69.07	13	227,928	1.20	40.02	183	2,789,729	2.25	82.17	1	1,110	0.60	-	4	30,269	2.66	31.79
政府系金融機関計	3	84,000	2.04	69.07	13	227,928	1.20	40.02	183	2,789,729	2.25	82.17	1	1,110	0.60	-	4	30,269	2.66	31.79
島根銀行	45	309,750	7.54	57.85	197	1,649,370	8.74	96.47	1,332	10,885,805	8.81	91.82	5	80,722	43.67	-	18	189,308	16.66	221.82
第二地方銀行計	45	309,750	7.54	57.85	197	1,649,370	8.74	96.47	1,332	10,885,805	8.81	91.82	5	80,722	43.67	-	18	189,308	16.66	221.82
米子信用金庫	24	154,300	3.76	87.64	94	891,100	4.72	125.48	523	4,819,496	3.90	103.36	2	2,328	1.25	-	4	7,233	0.63	23.20
しまね信用金庫	18	115,800	2.82	38.80	128	778,450	4.12	68.54	857	6,687,827	5.41	97.31	2	3,960	2.14	24.61	13	76,836	6.76	183.68
日本海信用金庫	31	376,920	9.18	115.76	156	1,486,340	7.87	102.02	855	8,951,445	7.25	96.22	0	0	0.00	0.00	2	10,119	0.89	11.90
島根中央信用金庫	38	557,286	13.58	113.38	161	2,019,694	10.70	79.40	1,398	16,011,699	12.97	96.74	1	39,597	21.42	63.68	6	59,306	5.21	45.42
西中国信用金庫	12	135,000	3.29	92.78	78	967,550	5.12	133.68	316	3,504,288	2.83	98.14	0	0	0.00	-	12	92,781	8.16	332.90
信用金庫計	123	1,339,306	32.64	93.19	617	6,143,134	32.56	93.50	3,949	39,974,755	32.38	97.59	5	45,885	24.82	52.97	37	246,275	21.67	77.83
島根益田信用組合	9	78,300	1.90	133.05	75	590,400	3.12	131.93	483	3,265,830	2.64	102.92	0	0	0.00	-	5	38,401	3.37	1508.73
信用組合計	9	78,300	1.90	133.05	75	590,400	3.12	131.93	483	3,265,830	2.64	102.92	0	0	0.00	-	5	38,401	3.37	1508.73
島根県農業協同組合	1	7,500	0.18	-	2	12,500	0.06	625.00	34	147,162	0.11	72.65	0	0	0.00	0.00	0	0	0.00	0.00
農業協同組合計	1	7,500	0.18	-	2	12,500	0.06	625.00	34	147,162	0.11	72.65	0	0	0.00	0.00	0	0	0.00	0.00
合計	338	4,102,856	100.00	69.62	1,638	18,864,412	100.00	83.18	11,016	123,440,019	100.00	96.18	20	184,821	100.00	115.12	123	1,136,197	100.00	93.25

業種別保証状況 (令和01年09月)

(単位：千円・%)

業種	当月承諾				当期承諾				債務残高				当月代弁				当期代弁			
	件数	金額	構成比	前年比	件数	金額	構成比	前年比	件数	金額	構成比	前年比	件数	金額	構成比	前年比	件数	金額	構成比	前年比
食料品工業	10	153,000	3.72	36.17	45	945,490	5.01	69.68	329	6,511,195	5.27	100.64	0	0	0.00	0.00	2	5,785	0.50	5.00
繊維品工業	2	29,000	0.70	21.48	8	235,000	1.24	64.80	97	1,456,577	1.17	87.48	0	0	0.00	-	1	1,231	0.10	14.60
木材・木製品工業	3	45,500	1.10	126.38	10	258,500	1.37	274.41	79	1,338,469	1.08	92.84	0	0	0.00	-	2	9,021	0.79	-
家具・建具工業	5	27,600	0.67	400.00	16	143,400	0.76	144.26	85	589,692	0.47	104.10	0	0	0.00	-	0	0	0.00	-
紙工業	0	0	0.00	-	5	51,500	0.27	-	18	123,962	0.10	95.35	0	0	0.00	-	0	0	0.00	-
印刷・製本業	3	21,500	0.52	55.12	10	66,800	0.35	44.38	58	899,395	0.72	84.00	0	0	0.00	-	5	65,895	5.79	-
化学工業	0	0	0.00	-	1	2,000	0.01	-	2	18,510	0.01	98.80	0	0	0.00	-	0	0	0.00	-
石油・石炭製品工業	0	0	0.00	-	0	0	0.00	0.00	1	50,000	0.04	61.79	0	0	0.00	-	0	0	0.00	-
ゴム・プラスチック工業	0	0	0.00	-	1	50,000	0.26	60.24	18	424,250	0.34	83.37	0	0	0.00	-	0	0	0.00	-
皮革工業	0	0	0.00	-	0	0	0.00	-	0	0	0.00	0.00	0	0	0.00	-	0	0	0.00	-
窯業	1	3,000	0.07	3.00	5	188,000	0.99	27.12	64	1,569,485	1.27	97.04	0	0	0.00	-	0	0	0.00	0.00
機械工業	5	35,200	0.85	13.88	21	379,100	2.00	82.09	143	2,492,304	2.01	98.61	0	0	0.00	-	0	0	0.00	0.00
電気機器工業	2	7,000	0.17	-	8	141,600	0.75	224.76	63	1,132,123	0.91	91.17	0	0	0.00	-	0	0	0.00	-
車両工業	1	5,000	0.12	4.90	4	31,000	0.16	30.39	23	430,362	0.34	82.25	0	0	0.00	-	0	0	0.00	-
船舶工業	0	0	0.00	0.00	2	7,500	0.03	20.54	22	344,680	0.27	87.82	0	0	0.00	-	4	27,171	2.39	-
金属工業	2	14,000	0.34	5.61	10	75,000	0.39	27.13	110	1,704,564	1.38	88.02	0	0	0.00	-	0	0	0.00	-
その他の工業	16	203,700	4.96	269.62	70	604,200	3.20	119.39	389	3,246,428	2.62	103.33	1	39,597	21.42	-	2	52,682	4.63	-
製造業計	50	544,500	13.27	38.20	216	3,179,090	16.85	73.33	1,501	22,331,995	18.09	95.59	1	39,597	21.42	209.66	16	161,784	14.23	59.76
農林漁業	1	26,600	0.64	200.00	8	106,700	0.56	186.21	40	233,835	0.18	115.34	0	0	0.00	-	0	0	0.00	-
鉱業	1	22,000	0.53	26.82	6	146,600	0.77	80.54	34	816,645	0.66	109.54	0	0	0.00	-	0	0	0.00	-
建設業	100	1,482,500	36.13	145.97	434	5,016,428	26.59	90.94	2,724	29,498,753	23.89	94.02	5	70,046	37.89	1650.16	28	408,940	35.99	202.65
卸売業	23	270,500	6.59	38.03	104	1,838,520	9.74	82.50	905	14,138,242	11.45	97.94	3	16,414	8.88	807.81	8	56,903	5.00	70.73
小売業 (飲食店を除く)	66	826,606	20.14	75.69	320	3,433,034	18.19	88.06	2,011	21,380,054	17.32	94.39	7	47,270	25.57	67.98	43	342,346	30.13	104.04
飲食店	36	257,900	6.28	87.52	179	1,023,000	5.42	82.89	1,103	7,146,568	5.78	101.03	2	3,035	1.64	7.42	18	68,001	5.98	91.47
運送・倉庫業	10	112,000	2.72	57.73	56	700,440	3.71	80.64	394	5,129,242	4.15	94.84	0	0	0.00	-	0	0	0.00	0.00
サービス業	45	456,450	11.12	50.66	261	2,638,800	13.98	72.21	1,959	18,086,531	14.65	98.25	2	8,458	4.57	33.86	10	98,223	8.64	41.87
不動産業	5	96,300	2.34	63.35	42	642,300	3.40	107.55	259	3,584,639	2.90	102.76	0	0	0.00	-	0	0	0.00	-
その他の産業	1	7,500	0.18	60.97	12	139,500	0.73	131.72	86	1,093,515	0.88	91.16	0	0	0.00	-	0	0	0.00	-
非製造業計	288	3,558,356	86.72	79.64	1,422	15,685,322	83.14	85.51	9,515	101,108,023	81.90	96.30	19	145,223	78.57	102.52	107	974,413	85.76	102.81
合計	338	4,102,856	100.00	69.62	1,638	18,864,412	100.00	83.18	11,016	123,440,019	100.00	96.18	20	184,821	100.00	115.12	123	1,136,197	100.00	93.25

本支店別保証状況 (令和01年09月)

(単位：千円・%)

本支店	当月承諾				当期承諾				債務残高				当月代弁				当期代弁			
	件数	金額	構成比	前年比	件数	金額	構成比	前年比	件数	金額	構成比	前年比	件数	金額	構成比	前年比	件数	金額	構成比	前年比
本店	167	2,041,886	49.76	72.53	758	8,045,032	42.64	76.12	5,222	54,598,729	44.23	96.96	15	124,371	67.29	211.83	72	699,783	61.58	136.32
出雲支店	77	1,051,700	25.63	52.37	366	5,008,400	26.54	78.06	2,870	35,172,450	28.49	95.59	5	60,449	32.70	66.10	19	230,779	20.31	65.90
浜田支店	57	537,370	13.09	88.98	284	3,164,990	16.77	97.97	1,585	19,562,429	15.84	98.02	0	0	0.00	0.00	5	12,538	1.10	6.75
益田支店	37	471,900	11.50	101.25	230	2,645,990	14.02	107.49	1,339	14,106,411	11.42	92.28	0	0	0.00	-	27	193,096	16.99	114.03
合計	338	4,102,856	100.00	69.62	1,638	18,864,412	100.00	83.18	11,016	123,440,019	100.00	96.18	20	184,821	100.00	115.12	123	1,136,197	100.00	93.25

承諾額別保証状況（令和01年09月）

（単位：千円・％）

承諾額	当月承諾				当期承諾			
	件数	金額	構成比	前年比	件数	金額	構成比	前年比
100万円以下	41	34,550	0.84	174.05	187	164,882	0.87	176.91
200万円以下	31	55,488	1.35	84.94	193	351,378	1.86	132.77
300万円以下	46	133,800	3.26	114.31	243	707,556	3.75	151.32
400万円以下	14	53,200	1.29	90.58	65	247,410	1.31	79.98
500万円以下	50	245,800	5.99	182.34	200	991,300	5.25	107.30
1,000万円以下	62	552,918	13.47	155.53	306	2,653,468	14.06	104.56
1,500万円以下	24	322,700	7.86	97.96	99	1,330,518	7.05	96.98
2,000万円以下	17	326,300	7.95	61.10	90	1,733,900	9.19	73.75
3,000万円以下	26	718,600	17.51	114.13	130	3,621,000	19.19	115.74
5,000万円以下	18	794,500	19.36	62.51	90	3,928,000	20.82	77.62
6,000万円以下	1	60,000	1.46	26.78	6	351,000	1.86	40.48
7,000万円以下	2	140,000	3.41	68.62	9	628,000	3.32	66.17
8,000万円以下	3	232,000	5.65	49.36	9	712,000	3.77	69.19
1億円以下	1	90,000	2.19	22.50	4	376,000	1.99	75.19
1億2,000万円以下	0	0	0.00	0.00	2	240,000	1.27	28.57
1億5,000万円以下	0	0	0.00	0.00	1	125,000	0.66	46.12
2億円以下	2	343,000	8.36	60.17	4	703,000	3.72	41.03
2億円超	0	0	0.00	-	0	0	0.00	-
合計	338	4,102,856	100.00	69.62	1,638	18,864,412	100.00	83.18

保証期間別保証状況 (令和01年09月)

(単位：千円・%)

保証期間	当月承諾				当期承諾			
	件数	金額	構成比	前年比	件数	金額	構成比	前年比
3ヵ月以内	6	57,586	1.40	171.43	33	190,594	1.01	81.21
6ヶ月以内	4	37,000	0.90	1370.37	25	346,680	1.83	284.16
1ヵ年以内	11	230,100	5.60	39.77	51	1,230,320	6.52	73.74
2ヵ年以内	149	1,420,250	34.61	96.02	823	8,210,038	43.52	143.24
3ヵ年以内	7	83,300	2.03	139.06	26	130,430	0.69	16.23
4ヵ年以内	5	15,800	0.38	54.86	22	52,080	0.27	56.76
5ヵ年以内	32	116,220	2.83	28.54	157	788,080	4.17	39.16
7ヵ年以内	44	213,400	5.20	45.48	190	1,306,100	6.92	82.48
10ヵ年以内	60	1,256,300	30.62	72.15	231	4,176,900	22.14	59.83
10ヵ年超	20	672,900	16.40	61.55	80	2,433,190	12.89	70.55
合計	338	4,102,856	100.00	69.62	1,638	18,864,412	100.00	83.18

資金使途別保証状況 (令和01年09月)

(単位：千円・%)

資金使途	当月承諾				当期承諾			
	件数	金額	構成比	前年比	件数	金額	構成比	前年比
運転	141	2,031,036	49.50	53.02	585	8,017,082	42.49	56.11
設備	17	175,700	4.28	987.07	64	641,650	3.40	244.55
運転・設備	180	1,896,120	46.21	92.73	989	10,205,680	54.10	125.58
合計	338	4,102,856	100.00	69.62	1,638	18,864,412	100.00	83.18

新規・継続別保証状況 (令和01年09月)

(単位：千円・%)

新規・継続	当月承諾				当期承諾			
	件数	金額	構成比	前年比	件数	金額	構成比	前年比
新規	58	225,700	5.50	96.84	240	1,116,220	5.91	87.02
継続	280	3,877,156	94.49	68.50	1,398	17,748,192	94.08	82.95
合計	338	4,102,856	100.00	69.62	1,638	18,864,412	100.00	83.18

島根県中小企業制度融資

小規模企業育成資金及び小規模企業特別資金 地区別保証状況

(令和01年09月)

(単位:千円・%)

名称	当月融資実行			当期融資実行			融資残高		
	件数	金額	構成比	件数	金額	構成比	件数	金額	構成比
松江市	0	0	0.00	1	15,000	48.38	10	32,061	13.33
浜田市	0	0	0.00	0	0	0.00	25	87,010	36.18
出雲市	0	0	0.00	0	0	0.00	3	11,909	4.95
益田市	0	0	0.00	0	0	0.00	18	44,240	18.40
大田市	0	0	0.00	0	0	0.00	3	18,916	7.86
安来市	0	0	0.00	0	0	0.00	6	13,321	5.54
江津市	1	4,000	66.66	1	4,000	12.90	3	6,321	2.62
雲南市	0	0	0.00	0	0	0.00	2	4,229	1.75
市計	1	4,000	66.66	2	19,000	61.29	70	218,007	90.67
奥出雲町	0	0	0.00	0	0	0.00	0	0	0.00
仁多郡	0	0	0.00	0	0	0.00	0	0	0.00
飯南町	0	0	0.00	0	0	0.00	1	1,519	0.63
飯石郡	0	0	0.00	0	0	0.00	1	1,519	0.63
川本町	0	0	0.00	1	10,000	32.25	3	1,669	0.69
美郷町	0	0	0.00	0	0	0.00	0	0	0.00
邑南町	0	0	0.00	0	0	0.00	3	1,308	0.54
邑智郡	0	0	0.00	1	10,000	32.25	6	2,977	1.23
津和野町	1	2,000	33.33	1	2,000	6.45	5	4,672	1.94
吉賀町	0	0	0.00	0	0	0.00	1	120	0.04
鹿足郡	1	2,000	33.33	1	2,000	6.45	6	4,792	1.99
海士町	0	0	0.00	0	0	0.00	0	0	0.00
西ノ島町	0	0	0.00	0	0	0.00	0	0	0.00
知夫村	0	0	0.00	0	0	0.00	0	0	0.00
隠岐の島町	0	0	0.00	0	0	0.00	5	13,138	5.46
隠岐郡	0	0	0.00	0	0	0.00	5	13,138	5.46
郡計	1	2,000	33.33	2	12,000	38.70	18	22,426	9.32
合計	2	6,000	100.00	4	31,000	100.00	88	240,432	100.00