

2020年5月の業務概況

保証承諾 28,668百万円（前年同月比1310.10%）

代位弁済 66百万円（前年同月比25.30%）

<保証承諾>

5月の保証承諾は、1,569件28,668百万円（前年同月比1310.10%）となりました。
保証制度別では、協会一般保証が前年同月比96.26%、
県制度保証が同3179.12%となりました。

業種別では、上位3業種が、サービス業4,998百万円（構成比17.43%）、
小売業（飲食店を除く）4,843百万円（同16.89%）、製造業4,577百万円
（同15.96%）となりました。

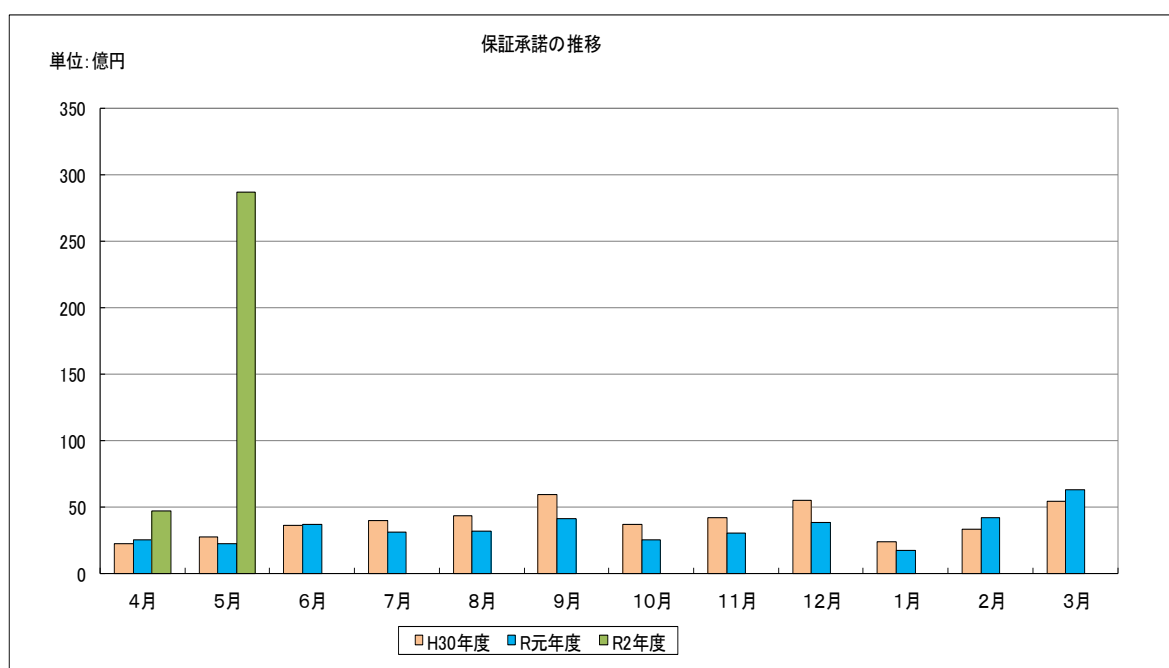

＜保証債務残高＞

5月末の保証債務残高は、
11,405件、133,276百万円（前年同月比金額106.25%）となりました。

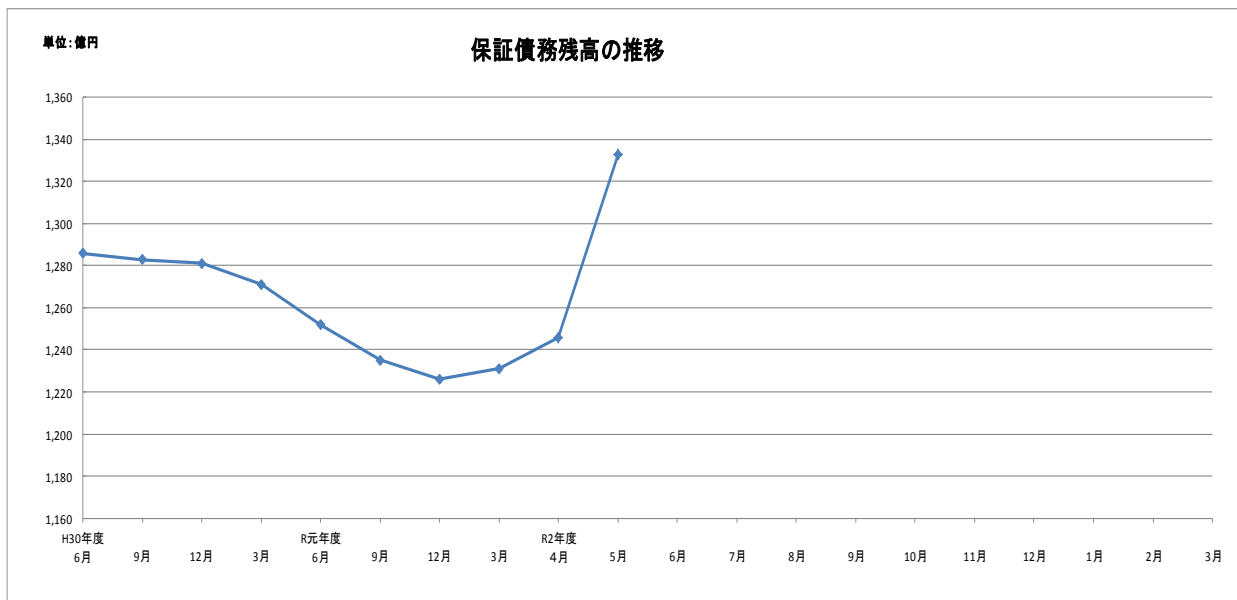

＜代位弁済＞

5月の代位弁済は、16件、66百万円（前年同月比25.30%）となりました。
業種別では、製造業38百万円（構成比57.79%）、サービス業19百万円（構成比28.10%）、卸売業9百万円（構成比13.42%）となりました。

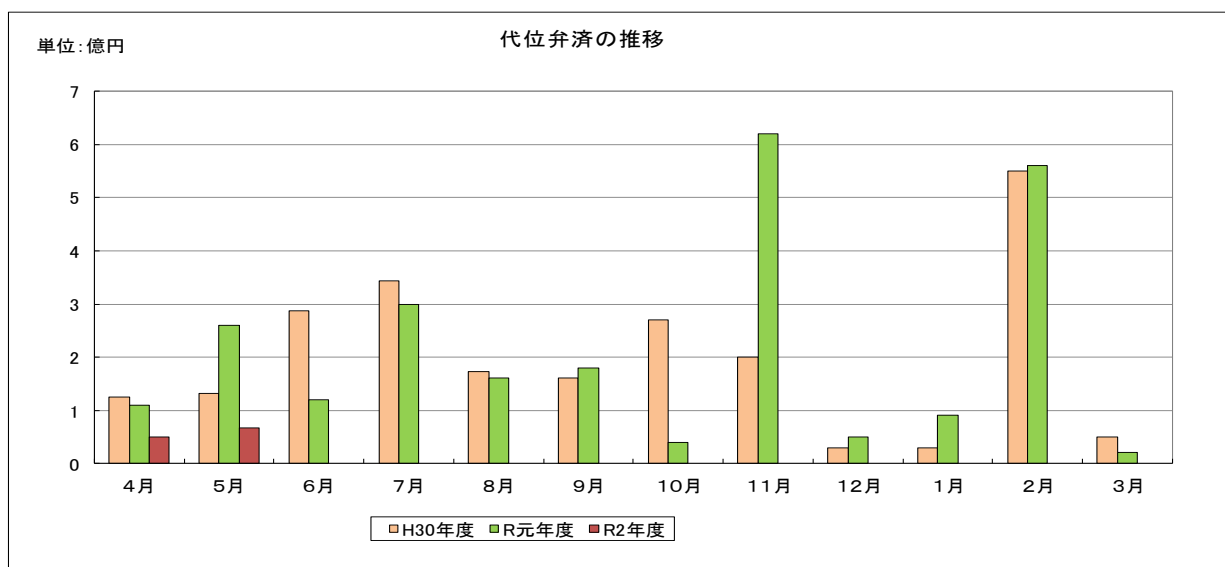

事業概況

(2020年5月)

(単位:円)

当月中					当月末					
件数	金額	前年比			件数	金額	前年比			
		件数	金額				件数	金額		
				申 込	期首繰越	14	173,000,000	73.68	64.61	
1,686	31,641,050,000	739.47	1221.06		当期中	2,106	36,622,336,000	465.93	749.55	
0	0	-	-	拒絶		0	0	-	-	
18	246,400,000	1800.00	24640.00	申込取消		26	309,700,000	650.00	2815.45	
	10,150,000		-	査定減額			10,150,000		-	
				調査中		129	3,060,100,000	444.83	668.27	
				承 諾	期首繰越	11,092	124,829,632,394	97.71	96.63	
1,569	28,668,400,000	743.60	1310.10		当期中	1,965	33,415,386,000	448.63	713.28	
11	242,500,000	-	-	保証後取消		17	342,500,000	1700.00	1712.50	
509	5,171,847,187	197.28	159.35	償還		806	8,297,083,129	154.41	117.93	
16	65,736,936	84.21	25.19	代位弁済(元金)		23	115,816,772	74.19	31.23	
				貸付報告未着		806	16,213,400,000	1007.50	1605.29	
				保証債務残高		11,405	133,276,218,493	102.23	106.25	
				代 位 弁 済	期首繰越	169	875,883,381	98.26	100.93	
16	65,736,936	84.21	25.19		当期中	元金	23	115,816,772	74.19	31.23
	393,999		85.03		利息		553,151		66.83	
16	66,130,935	84.21	25.30		計	23	116,369,923	74.19	31.31	
1	9,243,142	-	37.45	回収		1	24,489,901	100.00	57.99	
0	0	-	-	償却		0	0	-	-	
				求償権残高		191	967,763,403	94.55	80.83	

制度別保証状況 (令和02年05月)

(単位: 千円・%)

制度	当月承諾				当期承諾				債務残高				当月代弁				当期待弁			
	件数	金額	構成比	前年比	件数	金額	構成比	前年比	件数	金額	構成比	前年比	件数	金額	構成比	前年比	件数	金額	構成比	前年比
普通保証	3	25,500	0.09	24.76	6	76,500	0.23	27.44	370	7,353,111	5.52	91.33	0	0	0.00	-	0	0	0.00	-
根保証	0	0	0.00	-	0	0	0.00	-	1	5,000	0.00	50.00	0	0	0.00	-	0	0	0.00	-
先行特別預託融資保証	0	0	0.00	-	0	0	0.00	-	1	43,824	0.03	28.30	0	0	0.00	-	0	0	0.00	-
長期経営資金保証	0	0	0.00	-	0	0	0.00	-	5	169,157	0.13	62.64	0	0	0.00	-	0	0	0.00	-
とりぎんふるさと振興ローン	0	0	0.00	-	0	0	0.00	-	0	0	0.00	-	0	0	0.00	-	0	0	0.00	-
長期安定保証	0	0	0.00	-	0	0	0.00	-	1	9,535	0.01	15.11	0	0	0.00	-	0	0	0.00	-
風俗営業飲食業保証	0	0	0.00	-	0	0	0.00	-	0	0	0.00	-	0	0	0.00	-	0	0	0.00	-
金融環境変化対応資金保証	0	0	0.00	-	0	0	0.00	-	2	28,839	0.02	98.00	0	0	0.00	-	0	0	0.00	-
中堅企業特別保証制度	0	0	0.00	-	0	0	0.00	-	0	0	0.00	-	0	0	0.00	-	0	0	0.00	-
アップ500小企業追認保証	0	0	0.00	-	0	0	0.00	-	4	7,308	0.01	77.84	0	0	0.00	-	0	0	0.00	-
特定社債保証	0	0	0.00	-	1	24,000	0.07	-	40	1,929,600	1.45	113.35	0	0	0.00	-	0	0	0.00	-
しまぎんビジネスローンサポート	0	0	0.00	-	0	0	0.00	-	1	2,512	0.00	28.10	0	0	0.00	-	0	0	0.00	-
ごうぎんビジネスquickローン	0	0	0.00	-	0	0	0.00	-	7	28,941	0.02	62.83	0	0	0.00	-	0	0	0.00	-
企業フォローアップ(企業再生)保証	0	0	0.00	-	0	0	0.00	-	2	124,140	0.09	75.17	0	0	0.00	-	0	0	0.00	-
下請振興関連保証	0	0	0.00	-	0	0	0.00	-	0	0	0.00	-	0	0	0.00	-	0	0	0.00	-
当座貸越(貸付専用型)根保証	1	4,000	0.01	-	1	4,000	0.01	5.56	32	548,892	0.41	64.77	0	0	0.00	-	0	0	0.00	-
事業者カードローン当座貸越根保証	14	61,000	0.21	83.56	25	127,000	0.38	94.07	405	1,891,479	1.42	93.01	1	994	1.50	-	1	994	0.85	-
島中ビジネスローンタイムリー	0	0	0.00	-	0	0	0.00	-	1	3,588	0.00	95.60	0	0	0.00	-	0	0	0.00	-
アドバンス3000保証制度	5	33,500	0.12	35.03	14	74,140	0.22	33.81	29	416,901	0.31	89.89	0	0	0.00	-	0	0	0.00	-
サポートプラン保証制度(ゆとり)	0	0	0.00	-	0	0	0.00	-	22	656,444	0.49	93.72	1	26,705	40.38	110.23	1	26,705	22.95	110.23
日本海信金ビジネスローンインパクト	0	0	0.00	-	0	0	0.00	-	1	9,499	0.01	100.00	0	0	0.00	-	0	0	0.00	-
しまね信金ビジネスローンスイフト	0	0	0.00	-	0	0	0.00	-	3	16,301	0.01	93.17	0	0	0.00	-	0	0	0.00	-
無担保・無保証人当座貸越根保証プレミア	14	380,000	1.33	100.40	39	948,000	2.84	96.29	665	13,815,138	10.37	100.73	0	0	0.00	-	0	0	0.00	-
無担保当座貸越根保証リード5000	20	252,000	0.88	60.00	48	556,000	1.66	54.35	939	12,141,816	9.11	99.13	1	947	1.43	-	3	33,946	29.17	1115.88
ごうぎんニュービッグローン	0	0	0.00	-	0	0	0.00	-	1	10,251	0.01	93.34	0	0	0.00	-	0	0	0.00	-
流動資産担保融資保証	1	120,000	0.42	214.29	2	136,000	0.41	188.89	24	722,371	0.54	92.57	0	0	0.00	-	0	0	0.00	-
事業再生円滑化関連保証	0	0	0.00	-	0	0	0.00	-	0	0	0.00	-	0	0	0.00	-	0	0	0.00	-
事業再生保証	0	0	0.00	-	0	0	0.00	-	0	0	0.00	-	0	0	0.00	-	0	0	0.00	-
特定信用状関連保証	0	0	0.00	-	0	0	0.00	-	0	0	0.00	-	0	0	0.00	-	0	0	0.00	-
小口零細企業保証制度	0	0	0.00	-	0	0	0.00	-	7	7,176	0.01	48.56	0	0	0.00	-	0	0	0.00	-
サポートプラン保証制度II(ゆとりII)	0	0	0.00	-	0	0	0.00	-	9	203,264	0.15	74.93	0	0	0.00	-	0	0	0.00	-
農商工等連携事業関連保証	0	0	0.00	-	0	0	0.00	-	0	0	0.00	-	0	0	0.00	-	0	0	0.00	-
一括支払契約保証	0	0	0.00	-	0	0	0.00	-	0	0	0.00	-	0	0	0.00	-	0	0	0.00	-
経営承継関連保証	0	0	0.00	-	0	0	0.00	-	0	0	0.00	-	0	0	0.00	-	0	0	0.00	-
景気対応緊急保証制度	0	0	0.00	-	0	0	0.00	-	51	616,218	0.46	63.02	0	0	0.00	-	0	0	0.00	0.00
予約保証制度	0	0	0.00	-	0	0	0.00	-	2	4,850	0.00	97.12	0	0	0.00	-	0	0	0.00	-
東日本大震災復興緊急保証	0	0	0.00	-	0	0	0.00	-	0	0	0.00	-	0	0	0.00	-	0	0	0.00	-
小口追認保証制度かなえ	5	18,800	0.07	73.73	20	66,020	0.20	87.50	1,200	2,418,459	1.81	75.58	3	2,521	3.81	204.87	4	5,129	4.41	50.14
経営力強化保証	0	0	0.00	-	0	0	0.00	-	2	17,475	0.01	167.39	0	0	0.00	-	0	0	0.00	-
完全無担保無保証人創業者支援保証あゆみ	0	0	0.00	-	0	0	0.00	-	7	3,097	0.00	33.16	0	0	0.00	-	0	0	0.00	-
事業再生計画実施関連保証	0	0	0.00	-	0	0	0.00	0.00	41	1,287,907	0.97	91.85	0	0	0.00	-	0	0	0.00	-
金融機関提携創業者支援保証「縁」	0	0	0.00	-	0	0	0.00	-	160	381,290	0.29	65.62	0	0	0.00	-	0	0	0.00	-
商工組合中央金庫提携保証「翔」	0	0	0.00	-	1	62,400	0.19	-	20	438,879	0.33	138.20	0	0	0.00	-	0	0	0.00	-
ごうぎん地域経済活性化支援ファンド	0	0	0.00	-	0	0	0.00	-	16	356,093	0.27	81.00	0	0	0.00	-	0	0	0.00	-
条件変更改善型借換保証	0	0	0.00	-	0	0	0.00	-	0	0	0.00	-	0	0	0.00	-	0	0	0.00	-
小口零細企業保証(グロース)	20	84,300	0.29	85.13	79	311,726	0.93	125.13	1,361	3,953,156	2.97	99.42	6	16,285	24.62	96.77	8	21,468	18.45	127.57
小規模事業者支援保証制度「フォーカス」	0	0	0.00	-	0	0	0.00	-	140	1,863,724	1.40	70.43	0	0	0.00	-	0	0	0.00	-
金融機関提携創業者支援保証「縁II」	0	0	0.00	-	0	0	0.00	0.00	164	738,637	0.55	75.11	0	0	0.00	-	0	0	0.00	-
金融機関提携事業支援保証「フォーカスII」	0	0	0.00	-	0	0	0.00	0.00	136	3,040,420	2.28	89.28	0	0	0.00	-	0	0	0.00	-
特定経営承継関連保証	0	0	0.00	-	0	0	0.00	-	0	0	0.00	-	0	0	0.00	-	0	0	0.00	-
事業承継サポート保証	0	0	0.00	-	0	0	0.00	-	0	0	0.00	-	0	0	0.00	-	0	0	0.00	-
自主廃業支援保証	0	0	0.00	-	0	0	0.00	-	0	0	0.00	-	0	0	0.00	-	0	0	0.00	-
財務要件型無保証人保証「あんしん」	0	0	0.00	-	0	0	0.00	-	3	55,331	0.04	81.47	0	0	0.00	-	0	0	0.00	-
危機関連保証	0	0	0.00	-	0	0	0.00	-	0	0	0.00	-	0	0	0.00	-	0	0	0.00	-
カードローン当貸根保証「ほっと300」	18	38,500	0.13	50.66	45	86,500	0.26	56.17	574	1,055,191	0.79	436.21	1	3,021	4.57	-	1	3,021	2.60	-
金融機関提携事業支援保証「フォーカスIII」	11	259,500	0.91	-	33	597,000	1.79	-	111	1,920,256	1.44	-	0	0	0.00	-	0	0	0.00	-
協会制度計	112	1,277,100	4.45	96.26	314	3,069,286	9.19	90.01	6,560	58,296,071	43.74	97.33	13	50,472	76.32	119.36	18	91,263	78.43	141.31
一般(小規模企業育成)	0	0	0.00	-	0	0	0.00	-	18	115,202	0.09	231.09	0	0	0.00	-	0	0	0.00	0.00
一般(設備資金)	0	0	0.00	-	0	0	0.00	-	35	179,940	0.14	60.09	0	0	0.00	-	0	0	0.00	-
一般(運転資金)	0	0	0.00	-	0	0	0.00	-	40	416,318	0.31	67.10	0	0	0.00	-	0	0	0.00	0.00
ソフト産業等立地促進資金融資	0	0	0.00	-	0	0	0.00	-	3	21,725	0.02	79.39	0	0	0.00	-	0	0	0.00	-
特別(構造転換支援資金)	0	0	0.00	-	0	0	0.00	-	24	710,041	0.53	78.35	0	0	0.00	0.00	0	0	0.00	0.00
特別(創業者支援資金)	8	22,900	0.08	50.66	18	74,600	0.22	150.71	385	2,043,518	1.53	121.28	0	0	0.00	0.00	1	1,926	1.66	61.79
特別(緊急経営支援)	0	0	0.00	-	0	0	0.00	-	2	24,366	0.02	98.37	0	0	0.00	-	0	0	0.00	-
環境資金	0	0	0.00	-	0	0	0.00	-	2	28,110	0.02	60.26	0	0	0.00	-	0	0	0.00	-
緊急(平成12年10月地震災害復旧資金)	0	0	0.00	-	0	0	0.00	-	1	6,448	0.00	100.00	0	0	0.00	-	0	0	0.00	-
緊急(セーフティネット資金)	0	0	0.00	-	0	0	0.00	-	1	561	0.00	17.55	0	0	0.00	-	0	0	0.00	-

制度別保証状況 (令和02年05月)

(単位: 千円・%)

制度	当月承諾				当期承諾				債務残高				当月代弁				当期代弁			
	件数	金額	構成比	前年比	件数	金額	構成比	前年比	件数	金額	構成比	前年比	件数	金額	構成比	前年比	件数	金額	構成比	前年比
特別(長期経営安定緊急資金)	0	0	0.00	-	0	0	0.00	-	19	254,882	0.19	63.78	1	9,630	14.56	136.84	1	9,630	8.28	41.21
緊急(平成16年台風災害復旧資金)	0	0	0.00	-	0	0	0.00	-	1	12,984	0.01	100.00	0	0	0.00	-	0	0	0.00	-
特別(再生支援資金)	0	0	0.00	-	0	0	0.00	-	1	3,801	0.00	99.81	0	0	0.00	-	0	0	0.00	-
特別(経営革新支援資金)	0	0	0.00	-	0	0	0.00	-	8	25,603	0.02	50.37	0	0	0.00	-	0	0	0.00	-
特別(買物の場整備支援資金)	0	0	0.00	-	0	0	0.00	-	1	20,986	0.02	54.34	0	0	0.00	-	0	0	0.00	-
一般(小規模企業特別資金)	0	0	0.00	-	0	0	0.00	0.00	66	162,130	0.12	74.02	0	0	0.00	0.00	0	0	0.00	0.00
緊急(資金繰り円滑化支援緊急資金)	0	0	0.00	-	0	0	0.00	-	355	2,426,896	1.82	63.87	1	1,309	1.98	2.30	1	1,309	1.12	1.73
特別(おもてなし処整備支援資金)	0	0	0.00	-	0	0	0.00	-	8	126,172	0.09	70.98	0	0	0.00	-	0	0	0.00	-
特別(収益体質強化資金)	0	0	0.00	-	0	0	0.00	-	56	834,212	0.63	63.29	0	0	0.00	-	0	0	0.00	-
緊急(資金繰り安定化対応資金)	0	0	0.00	-	0	0	0.00	-	602	4,605,769	3.46	63.05	0	0	0.00	0.00	0	0	0.00	0.00
経済変動(東北地方太平洋沖地震等)	0	0	0.00	-	0	0	0.00	-	1	1,072	0.00	2.80	0	0	0.00	-	0	0	0.00	-
経済変動(東日本大震災緊急対策資金)	0	0	0.00	-	0	0	0.00	-	9	124,917	0.09	77.42	0	0	0.00	-	0	0	0.00	-
特別(経営改善長期借換資金)	4	97,000	0.34	29.98	17	427,900	1.28	85.19	776	22,685,263	17.02	104.76	1	4,720	7.14	-	1	4,720	4.06	-
特別(経営力強化支援資金)	0	0	0.00	-	0	0	0.00	-	67	2,599,770	1.95	82.50	0	0	0.00	-	0	0	0.00	-
特別(経営安定化対策資金)	0	0	0.00	0.00	0	0	0.00	0.00	1,383	21,306,776	15.99	100.55	0	0	0.00	-	1	7,522	6.46	-
特別(経営改善サポート資金)	0	0	0.00	-	0	0	0.00	-	19	572,694	0.43	97.80	0	0	0.00	-	0	0	0.00	-
一般(一般資金)	3	42,400	0.15	-	19	220,200	0.66	692.45	77	854,681	0.64	174.60	0	0	0.00	-	0	0	0.00	-
特別(新事業展開強化資金)	0	0	0.00	-	0	0	0.00	0.00	6	126,887	0.10	99.68	0	0	0.00	-	0	0	0.00	-
まち・ひと・しごと創生資金	0	0	0.00	-	0	0	0.00	-	0	0	0.00	-	0	0	0.00	-	0	0	0.00	-
緊急(平成30年地震災害対策特別資金)	0	0	0.00	-	0	0	0.00	-	23	257,295	0.19	87.83	0	0	0.00	-	0	0	0.00	-
緊急(平成30年豪雨災害対策特別資金)	0	0	0.00	-	0	0	0.00	-	33	710,428	0.53	87.11	0	0	0.00	-	0	0	0.00	-
経済変動(令和2年新型コロナ対策資金)	2	5,500	0.02	-	157	2,399,900	7.18	-	146	2,202,013	1.65	-	0	0	0.00	-	0	0	0.00	-
経済変動(新型コロナ感染症対応資金)国	1,273	19,369,200	67.56	-	1,273	19,369,200	57.96	-	611	8,558,864	6.42	-	0	0	0.00	-	0	0	0.00	-
経済変動(新型コロナ感染症対応資金)県	167	7,854,300	27.40	-	167	7,854,300	23.51	-	64	2,949,650	2.21	-	0	0	0.00	-	0	0	0.00	-
県制度計	1,457	27,391,300	95.55	3179.12	1,651	30,346,100	90.81	2380.65	4,843	74,969,974	56.25	114.41	3	15,658	23.68	7.15	5	25,107	21.57	8.18
安来市中小企業特別融資	0	0	0.00	-	0	0	0.00	-	1	7,580	0.01	99.40	0	0	0.00	-	0	0	0.00	-
松江市テナント事業近代化資金融資	0	0	0.00	-	0	0	0.00	-	1	2,593	0.00	73.15	0	0	0.00	-	0	0	0.00	-
市町村制度計	0	0	0.00	-	0	0	0.00	-	2	10,173	0.01	91.07	0	0	0.00	-	0	0	0.00	-
合計	1,569	28,668,400	100.00	1310.10	1,965	33,415,386	100.00	713.28	11,405	133,276,218	100.00	106.25	16	66,131	100.00	25.30	23	116,370	100.00	31.31

地区別保証状況 (令和02年05月)

(単位：千円・%)

地区	当月承諾				当期承諾				債務残高				当月代弁				当期待弁			
	件数	金額	構成比	前年比	件数	金額	構成比	前年比	件数	金額	構成比	前年比	件数	金額	構成比	前年比	件数	金額	構成比	前年比
松江市	542	9,860,200	34.39	1811.67	712	11,886,970	35.57	911.52	3,591	40,576,376	30.45	109.68	3	6,285	9.50	4.10	3	6,285	5.40	2.44
浜田市	151	3,359,700	11.72	884.13	178	3,730,700	11.16	643.78	1,035	13,688,473	10.27	105.56	4	38,875	58.79	5855.67	5	40,802	35.06	1350.55
出雲市	376	7,926,700	27.65	2181.26	460	9,006,370	26.95	953.26	2,399	31,171,913	23.39	107.61	3	10,294	15.57	163.29	7	53,219	45.73	548.50
益田市	138	1,976,000	6.89	589.67	169	2,380,500	7.12	366.96	1,093	11,436,213	8.58	105.87	0	0	0.00	-	0	0	0.00	-
大田市	47	738,500	2.58	7385.00	59	952,000	2.85	2441.03	493	6,983,737	5.24	100.41	0	0	0.00	0.00	0	0	0.00	0.00
安来市	66	1,042,500	3.64	1145.60	80	1,131,500	3.39	863.08	549	5,075,738	3.81	106.48	0	0	0.00	-	0	0	0.00	-
江津市	71	1,111,900	3.88	1146.29	77	1,161,400	3.48	644.15	408	4,556,138	3.42	110.75	0	0	0.00	-	0	0	0.00	-
雲南市	58	777,200	2.71	809.58	74	927,100	2.77	618.27	570	5,517,605	4.14	98.03	0	0	0.00	0.00	2	5,387	4.63	437.80
市計	1,449	26,792,700	93.46	1397.81	1,809	31,176,540	93.30	783.84	10,138	119,006,194	89.29	107.02	10	55,454	83.86	21.39	17	105,693	90.83	28.61
奥出雲町	21	229,300	0.80	1146.50	29	303,400	0.91	505.67	199	1,959,230	1.47	102.80	0	0	0.00	0.00	0	0	0.00	0.00
仁多郡計	21	229,300	0.80	1146.50	29	303,400	0.91	505.67	199	1,959,230	1.47	102.80	0	0	0.00	0.00	0	0	0.00	0.00
飯南町	6	45,200	0.16	1130.00	7	58,200	0.17	363.75	77	902,878	0.68	95.90	0	0	0.00	-	0	0	0.00	-
飯石郡計	6	45,200	0.16	1130.00	7	58,200	0.17	363.75	77	902,878	0.68	95.90	0	0	0.00	-	0	0	0.00	-
川本町	5	34,500	0.12	-	5	34,500	0.10	690.00	43	422,534	0.32	91.62	0	0	0.00	-	0	0	0.00	-
美郷町	4	129,000	0.45	-	6	144,000	0.43	7200.00	50	518,829	0.39	130.82	0	0	0.00	-	0	0	0.00	-
邑南町	9	101,500	0.35	169.17	12	132,500	0.40	104.66	122	1,423,353	1.07	109.41	0	0	0.00	-	0	0	0.00	-
邑智郡計	18	265,000	0.92	441.67	23	311,000	0.93	232.78	215	2,364,715	1.77	109.54	0	0	0.00	-	0	0	0.00	-
津和野町	18	289,500	1.01	643.33	25	344,700	1.03	575.17	162	1,821,713	1.37	98.43	0	0	0.00	-	0	0	0.00	-
吉賀町	10	103,500	0.36	267.44	12	111,000	0.33	64.42	137	1,556,365	1.17	105.14	0	0	0.00	-	0	0	0.00	-
鹿足郡計	28	393,000	1.37	469.53	37	455,700	1.36	196.23	299	3,378,078	2.53	101.41	0	0	0.00	-	0	0	0.00	-
海士町	1	4,000	0.01	-	1	4,000	0.01	-	26	71,717	0.05	71.95	0	0	0.00	-	0	0	0.00	-
西ノ島町	1	30,000	0.10	1000.00	1	30,000	0.09	1000.00	47	526,224	0.39	98.23	0	0	0.00	-	0	0	0.00	-
知夫村	0	0	0.00	-	0	0	0.00	-	15	78,784	0.06	85.61	0	0	0.00	-	0	0	0.00	-
隠岐の島町	35	677,200	2.36	671.83	45	735,546	2.20	454.60	273	2,922,548	2.19	90.86	1	1,345	2.03	-	1	1,345	1.16	-
隠岐郡計	37	711,200	2.48	685.16	47	769,546	2.30	466.96	361	3,599,273	2.70	91.26	1	1,345	2.03	-	1	1,345	1.16	-
郡計	110	1,643,700	5.73	605.41	143	1,897,846	5.68	312.85	1,151	12,204,174	9.16	99.37	1	1,345	2.03	60.38	1	1,345	1.16	60.38
県外	10	232,000	0.81	-	13	341,000	1.02	338.63	116	2,065,850	1.55	105.68	5	9,332	14.11	-	5	9,332	8.02	-
合計	1,569	28,668,400	100.00	1310.10	1,965	33,415,386	100.00	713.28	11,405	133,276,218	100.00	106.25	16	66,131	100.00	25.30	23	116,370	100.00	31.31

金融機関別保証状況 (令和02年05月)

(単位：千円・%)

金融機関	当月承諾				当期承諾				債務残高				当月代弁				当期代弁			
	件数	金額	構成比	前年比	件数	金額	構成比	前年比	件数	金額	構成比	前年比	件数	金額	構成比	前年比	件数	金額	構成比	前年比
みずほ銀行	0	0	0.00	-	0	0	0.00	-	5	238,095	0.18	76.09	0	0	0.00	-	0	0	0.00	0.00
三菱UFJ銀行	0	0	0.00	-	0	0	0.00	-	2	7,899	0.01	26.11	0	0	0.00	-	0	0	0.00	-
りそな銀行	0	0	0.00	-	0	0	0.00	-	1	50,000	0.04	31.57	0	0	0.00	-	0	0	0.00	-
都市銀行計	0	0	0.00	-	0	0	0.00	-	8	295,994	0.22	59.02	0	0	0.00	-	0	0	0.00	0.00
鳥取銀行	40	949,600	3.31	10551.11	53	1,128,100	3.38	1427.97	301	3,960,124	2.97	103.15	0	0	0.00	-	0	0	0.00	-
山陰合同銀行	692	14,427,600	50.33	1508.69	860	16,948,000	50.72	752.58	4,748	65,256,389	48.96	106.22	11	53,921	81.54	29.33	15	76,512	65.75	27.76
中国銀行	0	0	0.00	-	0	0	0.00	-	2	31,628	0.02	275.03	0	0	0.00	-	0	0	0.00	-
広島銀行	4	110,000	0.38	-	5	115,000	0.34	-	17	120,598	0.09	98.23	0	0	0.00	-	0	0	0.00	-
山口銀行	12	320,000	1.12	640.00	13	350,000	1.05	350.00	87	1,431,067	1.07	95.21	0	0	0.00	-	0	0	0.00	-
地方銀行計	748	15,807,200	55.14	1556.90	931	18,541,100	55.49	762.69	5,155	70,799,807	53.12	105.81	11	53,921	81.54	29.33	15	76,512	65.75	27.76
商工組合中央金庫	5	168,000	0.59	-	8	390,400	1.17	2218.18	163	2,795,743	2.10	93.67	0	0	0.00	0.00	0	0	0.00	0.00
政府系金融機関計	5	168,000	0.59	-	8	390,400	1.17	2218.18	163	2,795,743	2.10	93.67	0	0	0.00	0.00	0	0	0.00	0.00
島根銀行	231	4,060,600	14.16	1763.18	286	4,456,046	13.34	1042.79	1,385	12,273,721	9.21	109.50	2	1,916	2.90	3.29	3	24,858	21.36	41.89
第二地方銀行計	231	4,060,600	14.16	1763.18	286	4,456,046	13.34	1042.79	1,385	12,273,721	9.21	109.50	2	1,916	2.90	3.29	3	24,858	21.36	41.89
米子信用金庫	74	1,351,000	4.71	1801.33	100	1,540,500	4.61	668.04	590	5,753,837	4.32	121.06	0	0	0.00	-	0	0	0.00	-
しまね信用金庫	135	1,595,600	5.57	1571.56	180	1,882,380	5.63	812.00	929	7,283,878	5.47	106.20	0	0	0.00	-	1	2,780	2.39	-
日本海信用金庫	129	2,188,200	7.63	889.51	154	2,387,100	7.14	559.96	938	9,614,919	7.21	106.33	0	0	0.00	-	1	1,926	1.66	81.72
島根中央信用金庫	141	2,149,400	7.50	1254.54	177	2,543,660	7.61	583.15	1,371	16,970,084	12.73	104.16	3	10,294	15.57	163.29	3	10,294	8.85	106.09
西中国信用金庫	34	457,000	1.59	191.05	46	688,000	2.06	239.11	333	3,789,139	2.84	108.79	0	0	0.00	-	0	0	0.00	-
信用金庫計	513	7,741,200	27.00	929.25	657	9,041,640	27.06	560.67	4,161	43,411,857	32.57	107.38	3	10,294	15.57	163.29	5	15,000	12.89	124.38
島根益田信用組合	70	851,400	2.97	776.82	81	946,200	2.83	482.26	507	3,587,274	2.69	110.34	0	0	0.00	-	0	0	0.00	-
信用組合計	70	851,400	2.97	776.82	81	946,200	2.83	482.26	507	3,587,274	2.69	110.34	0	0	0.00	-	0	0	0.00	-
島根県農業協同組合	2	40,000	0.14	-	2	40,000	0.12	-	26	111,823	0.08	77.64	0	0	0.00	-	0	0	0.00	-
農業協同組合計	2	40,000	0.14	-	2	40,000	0.12	-	26	111,823	0.08	77.64	0	0	0.00	-	0	0	0.00	-
合計	1,569	28,668,400	100.00	1310.10	1,965	33,415,386	100.00	713.28	11,405	133,276,218	100.00	106.25	16	66,131	100.00	25.30	23	116,370	100.00	31.31

業種別保証状況 (令和02年05月)

(単位：千円・%)

業種	当月承諾				当期承諾				債務残高				当月代弁				当期代弁			
	件数	金額	構成比	前年比	件数	金額	構成比	前年比	件数	金額	構成比	前年比	件数	金額	構成比	前年比	件数	金額	構成比	前年比
製造業計	186	4,576,900	15.96	2013.59	219	4,994,600	14.95	918.82	1,486	23,378,308	17.54	107.67	4	38,215	57.79	1090.60	6	43,602	37.47	246.83
食料品工業	63	2,043,000	7.13	3966.99	71	2,246,500	6.72	1925.19	345	7,632,417	5.73	117.13	1	571	0.86	25.13	3	5,959	5.12	262.10
繊維品工業	11	145,000	0.51	1450.00	13	161,000	0.48	766.67	96	1,425,622	1.07	95.31	0	0	0.00	0.00	0	0	0.00	0.00
木材・木製品工業	8	238,200	0.83	595.50	9	258,200	0.77	645.50	79	1,367,072	1.03	106.05	3	37,644	56.92	-	3	37,644	32.35	-
家具・建具工業	9	120,200	0.42	2504.17	13	157,400	0.47	794.95	79	603,971	0.45	108.74	0	0	0.00	-	0	0	0.00	-
紙工業	4	52,500	0.18	525.00	4	52,500	0.16	525.00	19	172,732	0.13	135.24	0	0	0.00	-	0	0	0.00	-
製版・製本業	0	0	0.00	-	0	0	0.00	-	2	9,161	0.01	90.14	0	0	0.00	-	0	0	0.00	0.00
化学工業	1	2,000	0.01	100.00	1	2,000	0.01	100.00	3	84,000	0.06	438.82	0	0	0.00	-	0	0	0.00	-
石油・石炭製品工業	0	0	0.00	-	0	0	0.00	-	1	50,000	0.04	65.94	0	0	0.00	-	0	0	0.00	-
ゴム・プラスチック工業	1	20,000	0.07	-	1	20,000	0.06	40.00	16	357,356	0.27	89.93	0	0	0.00	-	0	0	0.00	-
ゴム製品製造業	3	140,000	0.49	-	3	140,000	0.42	-	3	150,000	0.11	375.00	0	0	0.00	-	0	0	0.00	-
皮革工業	0	0	0.00	-	0	0	0.00	-	0	0	0.00	-	0	0	0.00	-	0	0	0.00	-
窯業	7	148,000	0.52	-	8	198,000	0.59	-	61	1,549,210	1.16	96.63	0	0	0.00	-	0	0	0.00	-
機械工業	19	442,000	1.54	2946.67	21	457,000	1.37	609.33	139	2,570,765	1.93	99.23	0	0	0.00	-	0	0	0.00	-
電気機器工業	7	214,000	0.75	930.43	10	225,000	0.67	272.40	71	1,204,738	0.90	108.34	0	0	0.00	-	0	0	0.00	-
車両工業	6	158,000	0.55	-	6	158,000	0.47	5266.67	24	470,763	0.35	101.28	0	0	0.00	-	0	0	0.00	-
船舶工業	1	4,000	0.01	-	1	4,000	0.01	-	19	339,318	0.25	91.21	0	0	0.00	-	0	0	0.00	-
金属工業	12	374,000	1.30	2493.33	14	381,600	1.14	2544.00	109	1,784,065	1.34	99.27	0	0	0.00	-	0	0	0.00	-
ソフトウェア業	8	174,000	0.61	1160.00	10	176,000	0.53	1173.33	61	877,643	0.66	112.19	0	0	0.00	-	0	0	0.00	-
情報処理サービス業	0	0	0.00	-	0	0	0.00	-	2	8,363	0.01	60.29	0	0	0.00	-	0	0	0.00	-
農林漁業	2	10,000	0.03	-	2	10,000	0.03	125.00	14	70,165	0.05	115.33	0	0	0.00	-	0	0	0.00	-
その他の工業	24	292,000	1.02	712.20	32	347,400	1.04	406.32	343	2,650,948	1.99	110.99	0	0	0.00	-	0	0	0.00	-
鉱業	1	30,000	0.10	-	1	30,000	0.09	-	6	138,994	0.10	110.22	0	0	0.00	-	0	0	0.00	-
土石採取業	1	30,000	0.10	100.00	1	30,000	0.09	100.00	25	615,730	0.46	90.68	0	0	0.00	-	0	0	0.00	-
木材採出業	1	20,000	0.07	2000.00	2	23,000	0.07	2300.00	28	194,082	0.15	142.39	0	0	0.00	-	0	0	0.00	-
建設業	194	4,518,700	15.76	767.79	277	5,333,880	15.96	444.96	2,735	30,384,570	22.80	100.65	1	459	0.69	0.19	4	40,980	35.22	15.09
卸売業	134	3,102,400	10.82	991.18	166	3,823,100	11.44	659.16	915	14,977,041	11.24	103.92	4	8,873	13.42	-	4	8,873	7.62	46.88
小売業(飲食店を除く)	268	4,842,700	16.89	1406.00	331	5,525,486	16.54	602.95	2,066	22,246,535	16.69	101.42	0	0	0.00	0.00	1	2,404	2.07	14.77
飲食店	404	4,550,500	15.87	3266.69	500	5,521,400	16.52	1893.48	1,291	9,763,201	7.33	135.42	0	0	0.00	0.00	1	1,926	1.66	16.54
不動産業	22	447,600	1.56	1657.78	33	642,800	1.92	299.67	275	3,890,360	2.92	103.48	0	0	0.00	-	0	0	0.00	-
運送業	34	784,100	2.74	605.48	46	981,600	2.94	401.47	399	5,272,598	3.96	103.14	0	0	0.00	-	0	0	0.00	-
貨物運送取扱業	0	0	0.00	-	0	0	0.00	-	0	0	0.00	-	0	0	0.00	-	0	0	0.00	-
倉庫業	0	0	0.00	-	0	0	0.00	-	2	99,063	0.07	97.92	0	0	0.00	-	0	0	0.00	-
物品預り・駐車場業	0	0	0.00	-	0	0	0.00	-	5	106,956	0.08	90.17	0	0	0.00	-	0	0	0.00	-
電気・ガス・熱供給・水道業	0	0	0.00	-	0	0	0.00	-	29	673,366	0.51	90.03	0	0	0.00	-	0	0	0.00	-
印刷業	15	514,000	1.79	22347.83	17	579,000	1.73	25173.91	52	772,293	0.58	101.91	0	0	0.00	-	0	0	0.00	0.00
出版業	2	110,000	0.38	-	2	110,000	0.33	-	2	82,776	0.06	45.29	0	0	0.00	-	0	0	0.00	-
旅行業	2	40,000	0.14	800.00	2	40,000	0.12	266.67	12	72,557	0.05	140.44	0	0	0.00	-	0	0	0.00	-
サービス業	298	4,997,500	17.43	1312.02	360	5,667,520	16.96	885.37	2,023	20,185,715	15.15	113.14	7	18,584	28.10	-	7	18,584	15.97	-
物品賃貸業	7	143,000	0.50	-	8	148,000	0.44	4933.33	38	334,325	0.25	104.90	0	0	0.00	-	0	0	0.00	-
宿泊業	38	888,300	3.10	862.43	45	1,041,300	3.12	846.59	188	3,609,624	2.71	109.30	0	0	0.00	-	0	0	0.00	-
洗濯・理美容・浴場業	91	1,019,600	3.56	1348.68	105	1,107,600	3.31	950.73	491	2,912,650	2.19	120.02	0	0	0.00	-	0	0	0.00	-
その他の生活関連サービス業	21	605,700	2.11	-	25	762,300	2.28	-	64	1,062,973	0.80	170.29	1	1,345	2.03	-	1	1,345	1.16	-
映画・娯楽業	18	369,800	1.29	1232.67	20	382,800	1.15	1276.00	53	521,139	0.39	92.80	0	0	0.00	-	0	0	0.00	-
広告業	9	283,000	0.99	-	9	283,000	0.85	-	51	466,840	0.35	147.21	0	0	0.00	-	0	0	0.00	-
放送業	0	0	0.00	-	0	0	0.00	-	1	26,250	0.02	85.37	0	0	0.00	-	0	0	0.00	-
情報通信サービス業	12	332,100	1.16	-	15	342,120	1.02	17106.00	33	411,667	0.31	190.27	0	0	0.00	-	0	0	0.00	-
運輸サービス業	0	0	0.00	-	0	0	0.00	-	6	25,010	0.02	107.25	0	0	0.00	-	0	0	0.00	-
職業紹介・労働者派遣業	0	0	0.00	-	0	0	0.00	-	4	32,872	0.02	124.07	0	0	0.00	-	0	0	0.00	-
その他の事業サービス業	19	274,400	0.96	1829.33	23	308,900	0.92	1029.67	132	877,452	0.66	109.52	0	0	0.00	-	0	0	0.00	-
専門サービス業	6	53,000	0.18	246.51	7	55,500	0.17	209.43	134	624,726	0.47	79.37	0	0	0.00	-	0	0	0.00	-
技術サービス業	13	210,000	0.73	954.55	18	223,000	0.67	686.15	187	1,521,164	1.14	105.37	2	5,714	8.64	-	2	5,714	4.91	-
医療・福祉業	31	429,700	1.50	640.39	45	569,900	1.71	257.72	433	6,216,903	4.66	109.49	0	0	0.00	-	0	0	0.00	-
廃棄物処理業	6	119,200	0.42	596.00	7	124,200	0.37	564.55	41	471,308	0.35	116.59	3	10,294	15.57	-	3	10,294	8.85	-
教育・学習支援業	22	228,500	0.80	4861.70	26	270,800	0.81	4166.15	84	664,172	0.50	127.60	1	1,232	1.86	-	1	1,232	1.06	-
その他のサービス業	5	41,200	0.14	187.27	7	48,100	0.14	178.15	83	406,640	0.31	113.38	0	0	0.00	-	0	0	0.00	-
保険媒介代理業	5	98,000	0.34	-	6	107,000	0.32	2675.00	42	293,384	0.22	125.44	0	0	0.00	-	0	0	0.00	-
郵便業	0	0	0.00	-	0	0	0.00	-	0	0	0.00	-	0	0	0.00	-	0	0	0.00	-
通信業	0	0	0.00	-	0	0	0.00	-	2	26,478	0.02	132.39	0	0	0.00	-	0	0	0.00	-
インターネット付随サービス業	2	6,000	0.02	-	2	6,000	0													

本支店別保証状況 (令和02年05月)

(単位：千円・%)

本支店	当月承諾				当期承諾				債務残高				当月代弁				当期代弁			
	件数	金額	構成比	前年比	件数	金額	構成比	前年比	件数	金額	構成比	前年比	件数	金額	構成比	前年比	件数	金額	構成比	前年比
本店	738	12,837,600	44.78	1494.38	960	15,357,716	45.96	797.13	5,427	59,093,081	44.34	106.45	9	16,962	25.65	10.81	11	22,349	19.21	8.55
出雲支店	424	8,695,200	30.33	2328.66	520	9,988,370	29.89	1015.28	2,904	38,429,212	28.83	106.47	3	10,294	15.57	9.91	7	53,219	45.73	49.62
浜田支店	240	4,736,600	16.52	882.05	278	5,203,100	15.57	582.39	1,671	20,814,535	15.62	107.04	4	38,875	58.79	5855.67	5	40,802	35.06	1350.55
益田支店	167	2,399,000	8.37	572.83	207	2,866,200	8.58	325.36	1,403	14,939,390	11.21	103.88	0	0	0.00	-	0	0	0.00	-
合計	1,569	28,668,400	100.00	1310.10	1,965	33,415,386	100.00	713.28	11,405	133,276,218	100.00	106.25	16	66,131	100.00	25.30	23	116,370	100.00	31.31

承諾額別保証状況 (令和02年05月)

(単位：千円・%)

承諾額	当月承諾				当期承諾			
	件数	金額	構成比	前年比	件数	金額	構成比	前年比
100万円以下	48	45,300	0.16	217.47	87	77,950	0.23	191.38
200万円以下	100	185,000	0.65	403.67	150	275,940	0.83	270.11
300万円以下	132	382,300	1.33	331.00	194	558,120	1.67	253.46
400万円以下	60	230,700	0.80	744.19	71	272,830	0.82	353.04
500万円以下	106	526,300	1.84	620.64	148	733,800	2.20	328.32
1,000万円以下	289	2,412,800	8.42	658.70	373	3,138,546	9.39	462.37
1,500万円以下	139	1,889,900	6.59	1285.65	165	2,258,200	6.76	580.83
2,000万円以下	132	2,556,500	8.92	1191.84	155	2,996,000	8.97	729.84
3,000万円以下	454	13,354,200	46.58	1925.62	483	14,166,200	42.39	1273.02
5,000万円以下	45	2,118,400	7.39	805.48	58	2,693,400	8.06	321.41
6,000万円以下	7	407,000	1.42	726.79	9	527,000	1.58	454.31
7,000万円以下	4	280,000	0.98	400.00	9	617,400	1.85	294.00
8,000万円以下	52	4,160,000	14.51	5200.00	61	4,880,000	14.60	6100.00
1億円以下	0	0	0.00	-	1	100,000	0.30	53.76
1億2,000万円以下	1	120,000	0.42	-	1	120,000	0.36	-
1億5,000万円以下	0	0	0.00	-	0	0	0.00	-
2億円以下	0	0	0.00	-	0	0	0.00	-
2億円超	0	0	0.00	-	0	0	0.00	-
合計	1,569	28,668,400	100.00	1310.10	1,965	33,415,386	100.00	713.28

保証期間別保証状況 (令和02年05月)

(単位：千円・%)

保証期間	当月承諾				当期承諾			
	件数	金額	構成比	前年比	件数	金額	構成比	前年比
3ヵ月以内	8	49,700	0.17	328.49	20	94,040	0.28	135.13
6ヶ月以内	3	27,000	0.09	117.39	7	54,000	0.16	62.12
1ヵ年以内	6	131,200	0.46	76.28	13	194,700	0.58	62.20
2ヵ年以内	69	788,500	2.75	83.48	162	1,787,300	5.35	75.56
3ヵ年以内	28	445,500	1.55	2138.74	42	512,396	1.53	1645.99
4ヵ年以内	11	39,000	0.14	557.14	16	45,300	0.14	433.49
5ヵ年以内	74	1,389,400	4.85	2300.33	114	1,745,630	5.22	720.83
7ヵ年以内	102	871,100	3.04	821.02	157	1,197,620	3.58	441.44
10ヵ年以内	1,159	19,992,300	69.74	3634.96	1,234	20,834,300	62.35	2497.22
10ヵ年超	109	4,934,700	17.21	1705.74	200	6,950,100	20.80	1509.61
合計	1,569	28,668,400	100.00	1310.10	1,965	33,415,386	100.00	713.28

資金使途別保証状況 (令和02年05月)

(単位：千円・%)

資金使途	当月承諾				当期承諾			
	件数	金額	構成比	前年比	件数	金額	構成比	前年比
運転	1,486	27,683,600	96.56	3064.62	1,766	31,222,106	93.44	1807.73
設備	4	28,700	0.10	37.96	11	93,630	0.28	68.61
運転・設備	79	956,100	3.34	79.06	188	2,099,650	6.28	74.43
合計	1,569	28,668,400	100.00	1310.10	1,965	33,415,386	100.00	713.28

新規・継続別保証状況 (令和02年05月)

(単位：千円・%)

新規・継続	当月承諾				当期承諾			
	件数	金額	構成比	前年比	件数	金額	構成比	前年比
新規	313	6,406,200	22.35	5877.25	372	6,905,850	20.67	3261.78
継続	1,256	22,262,200	77.65	1070.68	1,593	26,509,536	79.33	592.65
合計	1,569	28,668,400	100.00	1310.10	1,965	33,415,386	100.00	713.28

島根県中小企業制度融資

小規模企業育成資金及び小規模企業特別資金 地区別保証状況

(令和02年05月)

(単位:千円・%)

名称	当月融資実行			当期融資実行			融資残高		
	件数	金額	構成比	件数	金額	構成比	件数	金額	構成比
松江市	0	0	0.00	0	0	0.00	15	90,113	32.49
浜田市	0	0	0.00	0	0	0.00	20	54,997	19.83
出雲市	0	0	0.00	0	0	0.00	1	5,941	2.14
益田市	0	0	0.00	0	0	0.00	17	34,666	12.49
大田市	0	0	0.00	0	0	0.00	4	17,880	6.44
安来市	0	0	0.00	0	0	0.00	8	16,178	5.83
江津市	0	0	0.00	0	0	0.00	3	6,695	2.41
雲南市	0	0	0.00	0	0	0.00	2	23,717	8.55
市計	0	0	0.00	0	0	0.00	70	250,187	90.21
奥出雲町	0	0	0.00	0	0	0.00	0	0	0.00
仁多郡	0	0	0.00	0	0	0.00	0	0	0.00
飯南町	0	0	0.00	0	0	0.00	1	1,047	0.37
飯石郡	0	0	0.00	0	0	0.00	1	1,047	0.37
川本町	0	0	0.00	0	0	0.00	4	11,433	4.12
美郷町	0	0	0.00	0	0	0.00	0	0	0.00
邑南町	0	0	0.00	0	0	0.00	2	348	0.12
邑智郡	0	0	0.00	0	0	0.00	6	11,781	4.24
津和野町	0	0	0.00	0	0	0.00	3	3,385	1.22
吉賀町	0	0	0.00	0	0	0.00	0	0	0.00
鹿足郡	0	0	0.00	0	0	0.00	3	3,385	1.22
海士町	0	0	0.00	0	0	0.00	0	0	0.00
西ノ島町	0	0	0.00	0	0	0.00	0	0	0.00
知夫村	0	0	0.00	0	0	0.00	0	0	0.00
隠岐の島町	0	0	0.00	0	0	0.00	4	10,932	3.94
隠岐郡	0	0	0.00	0	0	0.00	4	10,932	3.94
郡計	0	0	0.00	0	0	0.00	14	27,145	9.78
合計	0	0	0.00	0	0	0.00	84	277,332	100.00