

2020年9月の業務概況

保証承諾15,464百万円（前年同月比376.90%）

代位弁済 15百万円（前年同月比8.15%）

<保証承諾>

9月の保証承諾は、831件15,464百万円（前年同月比376.90%）となりました。
保証制度別では、協会一般保証が前年同月比60.63%、
県制度保証が同705.24%となりました。

業種別では、上位3業種が、建設業4,035百万円（構成比26.09%）、製造業
3,197百万円（同20.67%）、小売業（飲食店を除く）1,808百万円（同11.69%）
となりました。

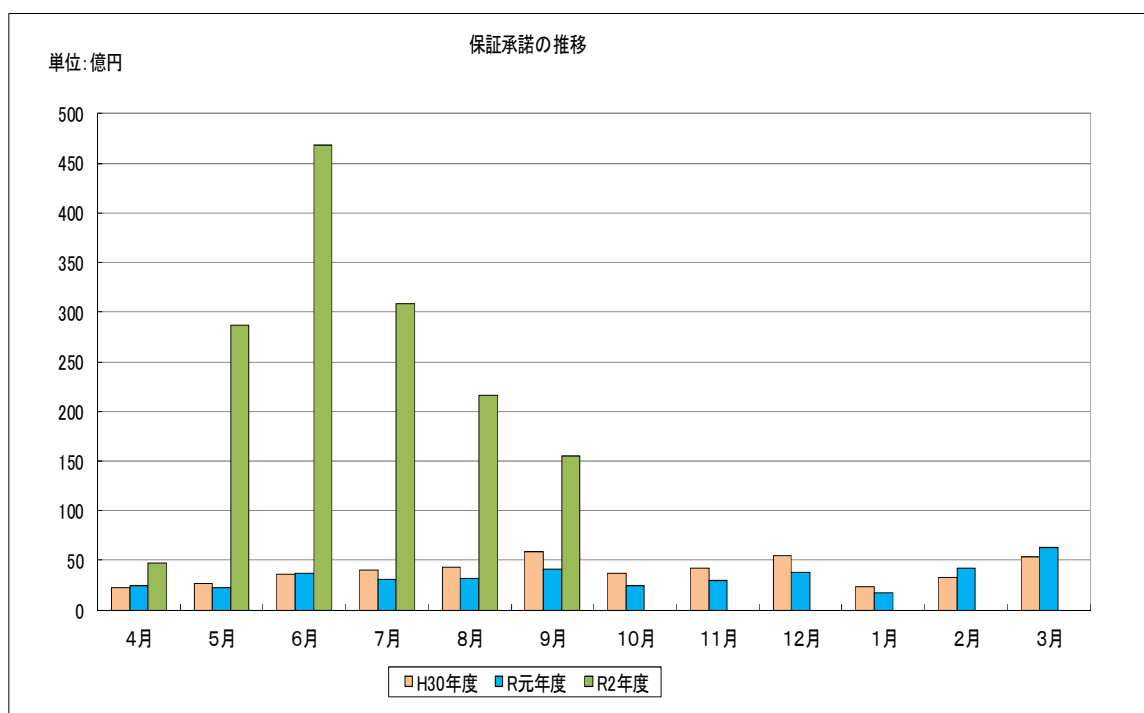

＜保証債務残高＞

9月末の保証債務残高は、
14,322件、218,903百万円（前年同月比金額177.34%）となりました。

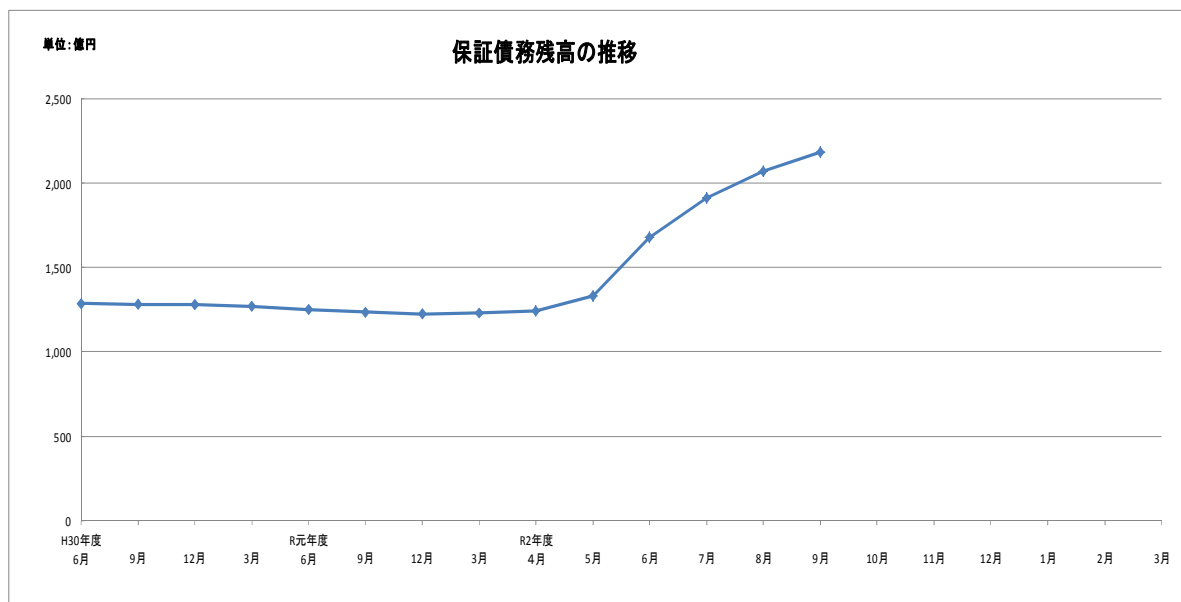

＜代位弁済＞

9月の代位弁済は、3件、15百万円（前年同月比8.15%）となりました。
業種別では、建設業15百万円（構成比100.00%）のみとなりました。

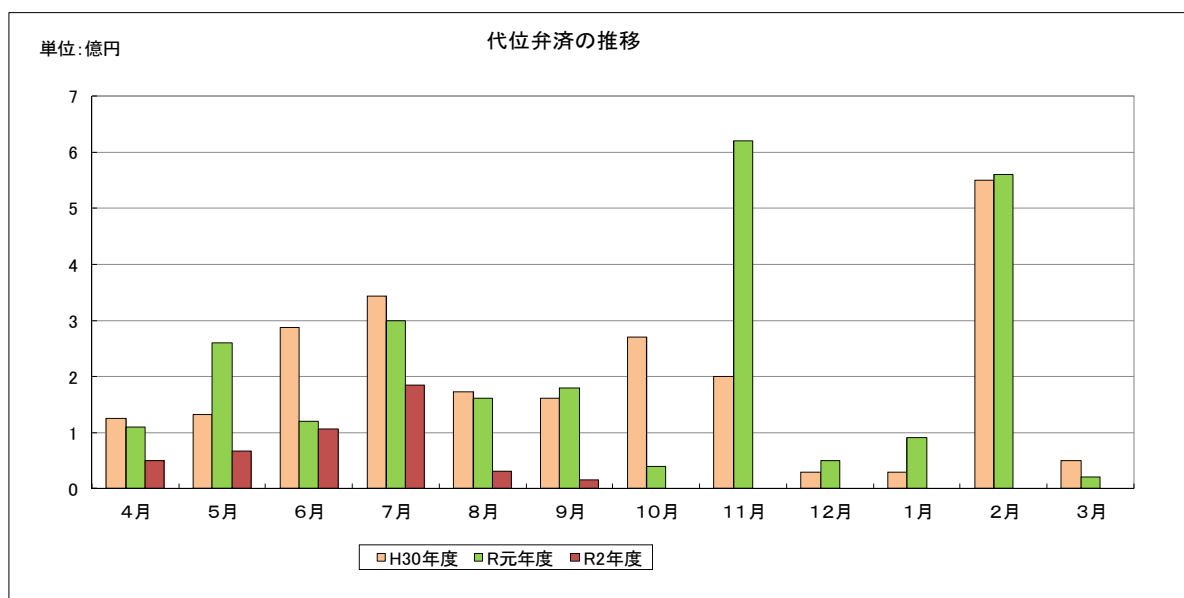

当月中					当月末				
件数	金額	前年比			件数	金額	前年比		
		件数	金額				件数	金額	
				申	期首繰越	14	173,000,000	73.68	64.61
746	13,033,430,000	217.49	328.71	込	当期中	7,822	149,770,581,000	472.91	793.71
0	0	-	-	拒	絶	0	0	-	-
2	7,000,000	200.00	175.00	申	込取消	65	1,146,000,000	464.29	1277.59
	67,500,000			査	定減額		135,965,000		135965.00
				調	査中	33	516,800,000	157.14	282.16
				承	期首繰越	11,092	124,829,632,394	97.71	96.63
831	15,463,720,000	245.86	376.90	諾	当期中	7,738	148,144,816,000	472.41	785.31
2	23,000,000	100.00	63.71	保	証後取消	49	906,700,000	376.92	872.67
503	6,388,863,544	143.3	154.63	償	還	4,133	47,790,070,467	240.15	220.90
3	15,002,000	15.00	8.16	代	位弁済(元金)	59	451,805,080	47.97	39.91
				貸	付報告未着	267	4,922,460,000	228.21	283.10
				保	証債務残高	14,322	218,903,412,847	130.01	177.34
					期首繰越	169	875,883,381	98.26	100.93
3	15,002,000	15.00	8.16	代	位弁済	59	451,805,080	47.97	39.91
	66,082		7.53	当	期中		1,981,064		48.94
3	15,068,082	15.00	8.15		計	59	453,786,144	47.97	39.94
1	1,500,711	-	100.82	回	収	8	53,256,675	400.00	86.39
0	0	-	-	償	却	0	0	-	-
				求	償権残高	220	1,276,412,850	75.09	65.71

制度別保証状況 (令和02年09月)

(単位:千円・%)

制度	当月承諾				当期承諾				債務残高				当月代弁				当期代弁			
	件数	金額	構成比	前年比	件数	金額	構成比	前年比	件数	金額	構成比	前年比	件数	金額	構成比	前年比	件数	金額	構成比	前年比
環境資金	0	0	0.00	-	0	0	0.00	-	1	10,510	0.00	22.71	0	0	0.00	-	0	0	0.00	-
緊急(平成12年10月地震災害復旧資金)	0	0	0.00	-	0	0	0.00	-	1	6,448	0.00	100.00	0	0	0.00	-	0	0	0.00	-
緊急(セーフティネット資金)	0	0	0.00	-	0	0	0.00	-	1	507	0.00	76.07	0	0	0.00	-	0	0	0.00	-
特別(長期経営安定緊急資金)	0	0	0.00	-	0	0	0.00	-	11	156,267	0.07	41.23	0	0	0.00	-	1	9,630	2.12	41.21
緊急(平成16年台風災害復旧資金)	0	0	0.00	-	0	0	0.00	-	1	12,984	0.01	100.00	0	0	0.00	-	0	0	0.00	-
特別(再生支援資金)	0	0	0.00	-	0	0	0.00	-	0	0	0.00	0.00	0	0	0.00	-	0	0	0.00	-
特別(経営革新支援資金)	0	0	0.00	-	0	0	0.00	-	4	6,455	0.00	15.76	0	0	0.00	0.00	0	0	0.00	0.00
特別(買物の場整備支援資金)	0	0	0.00	-	0	0	0.00	-	1	19,430	0.01	53.51	0	0	0.00	-	0	0	0.00	-
一般(小規模企業特別資金)	0	0	0.00	0.00	1	15,000	0.01	48.39	45	100,464	0.05	50.10	0	0	0.00	-	0	0	0.00	0.00
緊急(資金繰り円滑化支援緊急資金)	0	0	0.00	-	0	0	0.00	-	195	1,408,752	0.64	43.26	0	0	0.00	0.00	5	100,150	22.07	55.00
特別(おもてなし処整備支援資金)	0	0	0.00	-	0	0	0.00	-	4	93,524	0.04	54.67	0	0	0.00	-	0	0	0.00	-
特別(収益体質強化資金)	0	0	0.00	-	0	0	0.00	-	30	448,175	0.20	38.31	0	0	0.00	-	0	0	0.00	0.00
緊急(資金繰り安定化対応資金)	0	0	0.00	-	0	0	0.00	-	412	2,544,230	1.16	39.97	0	0	0.00	0.00	2	16,704	3.68	9.15
経済変動(東北地方太平洋沖地震等)	0	0	0.00	-	0	0	0.00	-	0	0	0.00	0.00	0	0	0.00	-	0	0	0.00	-
経済変動(東日本大震災緊急対策資金)	0	0	0.00	-	0	0	0.00	-	7	118,647	0.05	84.98	0	0	0.00	0.00	1	3,184	0.70	18.36
特別(経営改善長期借換資金)	7	192,560	1.25	19.29	35	975,760	0.66	29.12	532	16,147,838	7.38	72.47	0	0	0.00	0.00	2	15,836	3.49	10.47
特別(経営力強化支援資金)	0	0	0.00	-	3	150,600	0.10	557.78	50	2,127,984	0.97	71.40	0	0	0.00	-	0	0	0.00	-
特別(経営安定化対策資金)	0	0	0.00	0.00	0	0	0.00	0.00	806	11,465,721	5.24	52.85	0	0	0.00	-	5	62,642	13.80	130.40
特別(経営改善サポート資金)	0	0	0.00	-	0	0	0.00	-	10	413,191	0.19	72.43	0	0	0.00	-	0	0	0.00	-
一般(一般資金)	1	12,000	0.08	61.54	35	421,300	0.28	304.85	65	688,458	0.31	125.43	0	0	0.00	-	0	0	0.00	-
特別(新事業展開強化資金)	0	0	0.00	-	0	0	0.00	0.00	4	79,327	0.04	64.70	0	0	0.00	-	0	0	0.00	-
まち・ひと・しごと創生資金	0	0	0.00	-	0	0	0.00	-	0	0	0.00	-	0	0	0.00	-	0	0	0.00	-
緊急(平成30年地震災害対策特別資金)	0	0	0.00	-	0	0	0.00	-	18	213,744	0.10	73.43	0	0	0.00	-	0	0	0.00	-
緊急(平成30年豪雨災害対策特別資金)	0	0	0.00	-	0	0	0.00	-	32	683,869	0.31	88.31	0	0	0.00	-	0	0	0.00	-
経済変動(令和2年新型コロナ対策資金)	0	0	0.00	-	157	2,399,900	1.62	-	30	335,514	0.15	-	0	0	0.00	-	0	0	0.00	-
経済変動(新型コロナ感染症対応資金)国	580	8,636,700	55.85	-	5,742	92,328,760	62.32	-	5,506	88,323,639	40.35	-	0	0	0.00	-	0	0	0.00	-
経済変動(新型コロナ感染症対応資金)県	127	5,265,800	34.05	-	1,035	43,768,600	29.54	-	991	41,685,195	19.04	-	0	0	0.00	-	0	0	0.00	-
緊急(令和2年7月豪雨災害対策特別資金)	0	0	0.00	-	0	0	0.00	-	0	0	0.00	-	0	0	0.00	-	0	0	0.00	-
県制度計	728	14,196,560	91.81	705.24	7,054	140,300,320	94.70	1979.38	9,118	169,589,249	77.47	262.36	0	0	0.00	0.00	19	264,084	58.20	27.93
安来市中小企業特別融資	0	0	0.00	-	0	0	0.00	-	0	0	0.00	0.00	0	0	0.00	-	0	0	0.00	-
松江市テナント事業近代化資金融資	0	0	0.00	-	0	0	0.00	-	1	2,593	0.00	81.11	0	0	0.00	-	0	0	0.00	-
市町村制度計	0	0	0.00	-	0	0	0.00	-	1	2,593	0.00	23.99	0	0	0.00	-	0	0	0.00	-
合計	831	15,463,720	100.00	376.90	7,738	148,144,816	100.00	785.31	14,322	218,903,413	100.00	177.34	3	15,068	100.00	8.15	59	453,786	100.00	39.94

地区別保証状況 (令和02年09月)

(単位：千円・%)

地区	当月承諾				当期承諾				債務残高				当月代弁				当期待弁			
	件数	金額	構成比	前年比	件数	金額	構成比	前年比	件数	金額	構成比	前年比	件数	金額	構成比	前年比	件数	金額	構成比	前年比
松江市	254	4,688,800	30.32	315.00	2,516	49,081,470	33.13	892.65	4,497	68,823,025	31.44	188.90	0	0	0.00	0.00	8	49,392	10.88	8.58
浜田市	63	1,171,200	7.57	503.70	604	11,836,200	7.99	619.25	1,269	20,127,617	9.19	154.63	0	0	0.00	-	18	213,062	46.95	1699.30
出雲市	184	3,663,670	23.69	422.57	1,842	38,366,240	25.90	924.71	3,218	55,811,313	25.50	196.66	3	15,068	100.00	72.32	14	89,030	19.62	208.79
益田市	75	1,407,500	9.10	457.28	677	11,778,500	7.95	614.84	1,318	17,316,879	7.91	161.87	0	0	0.00	-	2	10,899	2.40	15.60
大田市	25	367,900	2.38	199.19	296	5,564,800	3.76	647.52	566	9,368,026	4.28	140.02	0	0	0.00	0.00	3	11,639	2.56	6.19
安来市	66	1,382,500	8.94	905.37	463	8,242,850	5.56	1235.07	747	10,009,362	4.57	213.68	0	0	0.00	-	0	0	0.00	0.00
江津市	24	445,600	2.88	238.99	258	4,567,660	3.08	490.82	513	7,603,207	3.47	178.53	0	0	0.00	-	1	4,874	1.07	-
雲南市	41	443,200	2.87	352.87	332	5,027,300	3.39	713.98	656	7,980,810	3.65	144.67	0	0	0.00	-	4	7,919	1.75	643.52
市計	732	13,570,370	87.76	382.78	6,988	134,465,020	90.77	808.28	12,784	197,040,238	90.01	179.65	3	15,068	100.00	12.69	50	386,815	85.24	42.76
奥出雲町	8	51,000	0.33	55.74	109	1,657,900	1.12	769.33	230	2,850,897	1.30	153.19	0	0	0.00	-	0	0	0.00	0.00
仁多郡計	8	51,000	0.33	55.74	109	1,657,900	1.12	769.33	230	2,850,897	1.30	153.19	0	0	0.00	-	0	0	0.00	0.00
飯南町	6	122,600	0.79	1114.55	28	429,100	0.29	297.99	78	1,071,184	0.49	115.46	0	0	0.00	-	0	0	0.00	-
飯石郡計	6	122,600	0.79	1114.55	28	429,100	0.29	297.99	78	1,071,184	0.49	115.46	0	0	0.00	-	0	0	0.00	-
川本町	8	149,050	0.96	745.25	24	332,250	0.22	897.97	55	577,733	0.26	128.25	0	0	0.00	-	0	0	0.00	-
美郷町	2	16,800	0.11	-	31	486,500	0.33	3892.00	60	658,473	0.30	174.66	0	0	0.00	-	0	0	0.00	-
邑南町	13	228,000	1.47	231.71	83	1,380,500	0.93	504.75	160	2,257,893	1.03	179.20	0	0	0.00	-	0	0	0.00	-
邑智郡計	23	393,850	2.55	332.64	138	2,199,250	1.48	680.88	275	3,494,098	1.60	167.39	0	0	0.00	-	0	0	0.00	-
津和野町	13	249,600	1.61	377.61	127	2,057,900	1.39	671.16	204	2,802,096	1.28	159.43	0	0	0.00	-	0	0	0.00	0.00
吉賀町	6	73,000	0.47	74.49	64	1,002,000	0.68	236.50	153	2,035,484	0.93	134.98	0	0	0.00	-	0	0	0.00	-
鹿足郡計	19	322,600	2.09	196.59	191	3,059,900	2.07	419.00	357	4,837,580	2.21	148.14	0	0	0.00	-	0	0	0.00	0.00
海士町	1	20,000	0.13	2000.00	16	245,500	0.17	16366.67	36	298,314	0.14	313.71	0	0	0.00	-	0	0	0.00	-
西ノ島町	3	100,000	0.65	3333.33	15	307,000	0.21	491.20	54	658,234	0.30	126.58	0	0	0.00	-	0	0	0.00	0.00
知夫村	1	7,000	0.05	36.84	5	54,000	0.04	284.21	15	100,815	0.05	113.97	0	0	0.00	-	0	0	0.00	-
隠岐の島町	26	480,300	3.11	1534.50	186	3,639,846	2.46	805.99	349	5,135,250	2.35	164.26	0	0	0.00	0.00	3	16,681	3.68	21.07
隠岐郡計	31	607,300	3.93	1118.42	222	4,246,346	2.87	794.30	454	6,192,613	2.83	161.69	0	0	0.00	0.00	3	16,681	3.68	16.24
郡計	87	1,497,350	9.68	340.85	688	11,592,496	7.83	595.28	1,394	18,446,372	8.43	154.08	0	0	0.00	0.00	3	16,681	3.68	7.20
県外	12	396,000	2.56	334.74	62	2,087,300	1.41	742.81	144	3,416,804	1.56	190.94	0	0	0.00	-	6	50,290	11.08	-
合計	831	15,463,720	100.00	376.90	7,738	148,144,816	100.00	785.31	14,322	218,903,413	100.00	177.34	3	15,068	100.00	8.15	59	453,786	100.00	39.94

金融機関別保証状況 (令和02年09月)

(単位：千円・%)

金融機関	当月承諾				当期承諾				債務残高				当月代弁				当期代弁			
	件数	金額	構成比	前年比	件数	金額	構成比	前年比	件数	金額	構成比	前年比	件数	金額	構成比	前年比	件数	金額	構成比	前年比
みずほ銀行	0	0	0.00	-	6	360,000	0.24	-	11	577,125	0.26	203.58	0	0	0.00	-	0	0	0.00	0.00
三菱UFJ銀行	0	0	0.00	-	0	0	0.00	-	2	6,231	0.00	24.00	0	0	0.00	-	0	0	0.00	-
りそな銀行	0	0	0.00	0.00	0	0	0.00	0.00	1	50,000	0.02	21.89	0	0	0.00	-	0	0	0.00	-
都市銀行計	0	0	0.00	0.00	6	360,000	0.24	480.00	14	633,356	0.29	117.76	0	0	0.00	-	0	0	0.00	0.00
鳥取銀行	26	347,000	2.24	213.93	229	4,463,900	3.01	537.30	374	6,482,739	2.96	170.67	0	0	0.00	-	0	0	0.00	-
山陰合同銀行	324	7,289,190	47.14	362.32	3,303	73,530,040	49.63	816.83	6,003	108,229,209	49.44	179.03	2	10,822	71.82	18.95	30	188,158	41.46	31.35
中国銀行	0	0	0.00	-	0	0	0.00	0.00	2	29,796	0.01	83.93	0	0	0.00	-	0	0	0.00	-
広島銀行	6	330,000	2.13	1100.00	32	1,208,500	0.82	2014.17	39	1,016,249	0.46	1459.76	0	0	0.00	-	0	0	0.00	0.00
山口銀行	13	235,000	1.52	4700.00	45	992,000	0.67	399.36	105	1,866,419	0.85	126.00	0	0	0.00	-	0	0	0.00	-
地方銀行計	369	8,201,190	53.04	371.26	3,609	80,194,440	54.13	788.84	6,523	117,624,412	53.73	178.65	2	10,822	71.82	18.95	30	188,158	41.46	30.34
商工組合中央金庫	6	111,360	0.72	132.57	31	1,021,920	0.69	448.35	162	2,983,800	1.36	106.96	0	0	0.00	0.00	3	16,775	3.70	55.42
政府系金融機関計	6	111,360	0.72	132.57	31	1,021,920	0.69	448.35	162	2,983,800	1.36	106.96	0	0	0.00	0.00	3	16,775	3.70	55.42
島根銀行	150	2,148,400	13.89	693.59	1,010	16,840,246	11.37	1021.01	1,806	22,275,704	10.18	204.63	0	0	0.00	0.00	6	51,251	11.29	27.07
第二地方銀行計	150	2,148,400	13.89	693.59	1,010	16,840,246	11.37	1021.01	1,806	22,275,704	10.18	204.63	0	0	0.00	0.00	6	51,251	11.29	27.07
米子信用金庫	36	646,500	4.18	418.99	418	7,405,800	5.00	831.09	767	10,268,661	4.69	213.07	0	0	0.00	0.00	0	0	0.00	0.00
しまね信用金庫	60	774,400	5.01	668.74	589	8,087,080	5.46	1038.87	1,098	11,747,375	5.37	175.65	0	0	0.00	0.00	1	2,780	0.61	3.62
日本海信用金庫	53	975,050	6.31	258.69	559	9,109,810	6.15	612.90	1,153	14,918,352	6.82	166.66	0	0	0.00	-	8	140,758	31.02	1391.07
島根中央信用金庫	114	2,042,920	13.21	366.58	1,003	17,758,820	11.99	879.28	1,765	27,386,910	12.51	171.04	1	4,246	28.18	10.72	9	43,166	9.51	72.78
西中国信用金庫	17	148,500	0.96	110.00	212	3,453,700	2.33	356.95	411	5,521,547	2.52	157.57	0	0	0.00	-	0	0	0.00	0.00
信用金庫計	280	4,587,370	29.67	342.52	2,781	45,815,210	30.93	745.80	5,194	69,842,846	31.91	174.72	1	4,246	28.18	9.25	18	186,703	41.14	75.81
島根益田信用組合	22	293,400	1.90	374.71	286	3,647,000	2.46	617.72	585	5,174,430	2.36	158.44	0	0	0.00	-	2	10,899	2.40	28.38
信用組合計	22	293,400	1.90	374.71	286	3,647,000	2.46	617.72	585	5,174,430	2.36	158.44	0	0	0.00	-	2	10,899	2.40	28.38
島根県農業協同組合	4	122,000	0.79	1626.67	15	266,000	0.18	2128.00	38	368,865	0.17	250.65	0	0	0.00	-	0	0	0.00	-
農業協同組合計	4	122,000	0.79	1626.67	15	266,000	0.18	2128.00	38	368,865	0.17	250.65	0	0	0.00	-	0	0	0.00	-
合計	831	15,463,720	100.00	376.90	7,738	148,144,816	100.00	785.31	14,322	218,903,413	100.00	177.34	3	15,068	100.00	8.15	59	453,786	100.00	39.94

本支店別保証状況 (令和02年09月)

(単位：千円・%)

本支店	当月承諾				当期承諾				債務残高				当年代弁				当年代弁			
	件数	金額	構成比	前年比	件数	金額	構成比	前年比	件数	金額	構成比	前年比	件数	金額	構成比	前年比	件数	金額	構成比	前年比
本店	413	7,507,400	48.55	367.67	3,713	70,039,966	47.28	870.60	6,767	99,462,838	45.44	182.17	0	0	0.00	0.00	20	83,323	18.36	11.91
出雲支店	209	4,031,570	26.07	383.34	2,146	44,291,040	29.90	884.34	3,802	65,768,261	30.04	186.99	3	15,068	100.00	24.93	17	100,669	22.18	43.62
浜田支店	113	2,180,650	14.10	405.80	1,001	18,660,110	12.60	589.58	2,064	31,162,398	14.24	159.30	0	0	0.00	-	20	258,894	57.05	2064.84
益田支店	96	1,744,100	11.28	369.59	878	15,153,700	10.23	572.70	1,689	22,509,915	10.28	159.57	0	0	0.00	-	2	10,899	2.40	5.64
合計	831	15,463,720	100.00	376.90	7,738	148,144,816	100.00	785.31	14,322	218,903,413	100.00	177.34	3	15,068	100.00	8.15	59	453,786	100.00	39.94

承諾額別保証状況 (令和02年09月)

(単位：千円・%)

承諾額	当月承諾				当期承諾			
	件数	金額	構成比	前年比	件数	金額	構成比	前年比
100万円以下	37	33,200	0.21	96.09	240	212,990	0.14	129.18
200万円以下	65	117,090	0.76	211.02	428	777,500	0.52	221.27
300万円以下	63	182,760	1.18	136.59	593	1,708,320	1.15	241.44
400万円以下	41	157,770	1.02	296.56	270	1,041,320	0.70	420.89
500万円以下	72	355,400	2.30	144.59	601	2,970,700	2.01	299.68
1,000万円以下	169	1,478,500	9.56	267.40	1,630	14,199,086	9.58	535.11
1,500万円以下	59	812,500	5.25	251.78	621	8,462,500	5.71	636.03
2,000万円以下	85	1,670,800	10.80	512.04	746	14,484,700	9.78	835.38
3,000万円以下	47	1,309,800	8.47	182.27	1,311	37,919,300	25.60	1047.21
5,000万円以下	149	5,971,900	38.62	751.66	925	37,687,000	25.44	959.45
6,000万円以下	6	344,000	2.22	573.33	56	3,277,000	2.21	933.62
7,000万円以下	1	70,000	0.45	50.00	28	1,891,400	1.28	301.18
8,000万円以下	37	2,960,000	19.14	1275.86	282	22,560,000	15.23	3168.54
1億円以下	0	0	0.00	0.00	3	283,000	0.19	75.27
1億2,000万円以下	0	0	0.00	-	1	120,000	0.08	50.00
1億5,000万円以下	0	0	0.00	-	1	150,000	0.10	120.00
2億円以下	0	0	0.00	0.00	2	400,000	0.27	56.90
2億円超	0	0	0.00	-	0	0	0.00	-
合計	831	15,463,720	100.00	376.90	7,738	148,144,816	100.00	785.31

保証期間別保証状況 (令和02年09月)

(単位：千円・%)

保証期間	当月承諾				当期承諾			
	件数	金額	構成比	前年比	件数	金額	構成比	前年比
3ヵ月以内	2	30,000	0.19	52.10	34	185,280	0.13	97.21
6ヶ月以内	3	27,570	0.18	74.51	17	232,070	0.16	66.94
1ヵ年以内	7	156,600	1.01	68.06	37	734,860	0.50	59.73
2ヵ年以内	71	1,001,500	6.48	70.52	428	5,413,100	3.65	65.93
3ヵ年以内	37	254,450	1.65	305.46	209	2,839,046	1.92	2176.68
4ヵ年以内	9	25,200	0.16	159.49	77	775,500	0.52	1489.06
5ヵ年以内	47	676,600	4.38	582.17	394	5,681,130	3.83	720.88
7ヵ年以内	68	936,250	6.05	438.73	503	5,397,570	3.64	413.26
10ヵ年以内	506	8,842,090	57.18	703.82	5,278	96,336,600	65.03	2306.41
10ヵ年超	81	3,513,460	22.72	522.14	761	30,549,660	20.62	1255.54
合計	831	15,463,720	100.00	376.90	7,738	148,144,816	100.00	785.31

資金使途別保証状況 (令和02年09月)

(単位：千円・%)

資金使途	当月承諾				当期承諾			
	件数	金額	構成比	前年比	件数	金額	構成比	前年比
運転	727	14,251,910	92.16	701.71	7,166	141,294,916	95.38	1762.42
設備	16	73,460	0.48	41.81	48	350,390	0.24	54.61
運転・設備	88	1,138,350	7.36	60.04	524	6,499,510	4.39	63.69
合計	831	15,463,720	100.00	376.90	7,738	148,144,816	100.00	785.31

新規・継続別保証状況 (令和02年09月)

(単位：千円・%)

新規・継続	当月承諾				当期承諾			
	件数	金額	構成比	前年比	件数	金額	構成比	前年比
新規	220	4,311,900	27.88	1910.46	1,664	35,838,500	24.19	3210.70
継続	611	11,151,820	72.12	287.63	6,074	112,306,316	75.81	632.78
合計	831	15,463,720	100.00	376.90	7,738	148,144,816	100.00	785.31

島根県中小企業制度融資

小規模企業育成資金及び小規模企業特別資金 地区別保証状況

(令和02年09月)

(単位:千円・%)

名称	当月融資実行			当期融資実行			融資残高		
	件数	金額	構成比	件数	金額	構成比	件数	金額	構成比
松江市	0	0	0.00	0	0	0.00	9	46,296	26.30
浜田市	0	0	0.00	0	0	0.00	13	32,282	18.34
出雲市	0	0	0.00	0	0	0.00	1	5,901	3.35
益田市	0	0	0.00	0	0	0.00	14	24,433	13.88
大田市	0	0	0.00	0	0	0.00	3	10,718	6.09
安来市	0	0	0.00	0	0	0.00	4	5,655	3.21
江津市	0	0	0.00	0	0	0.00	1	847	0.48
雲南市	0	0	0.00	1	15,000	100.00	2	33,748	19.17
市計	0	0	0.00	1	15,000	100.00	47	159,879	90.83
奥出雲町	0	0	0.00	0	0	0.00	0	0	0.00
仁多郡	0	0	0.00	0	0	0.00	0	0	0.00
飯南町	0	0	0.00	0	0	0.00	1	811	0.46
飯石郡	0	0	0.00	0	0	0.00	1	811	0.46
川本町	0	0	0.00	0	0	0.00	4	10,377	5.90
美郷町	0	0	0.00	0	0	0.00	0	0	0.00
邑南町	0	0	0.00	0	0	0.00	1	16	0.01
邑智郡	0	0	0.00	0	0	0.00	5	10,393	5.90
津和野町	0	0	0.00	0	0	0.00	2	1,757	1.00
吉賀町	0	0	0.00	0	0	0.00	0	0	0.00
鹿足郡	0	0	0.00	0	0	0.00	2	1,757	1.00
海士町	0	0	0.00	0	0	0.00	0	0	0.00
西ノ島町	0	0	0.00	0	0	0.00	0	0	0.00
知夫村	0	0	0.00	0	0	0.00	0	0	0.00
隠岐の島町	0	0	0.00	0	0	0.00	2	3,187	1.81
隠岐郡	0	0	0.00	0	0	0.00	2	3,187	1.81
郡計	0	0	0.00	0	0	0.00	10	16,148	9.17
合計	0	0	0.00	1	15,000	100.00	57	176,027	100.00