

2020年10月の業務概況

保証承諾 8,141百万円（前年同月比320.72%）

代位弁済 66百万円（前年同月比161.68%）

<保証承諾>

10月の保証承諾は、552件8,141百万円（前年同月比320.72%）となりました。
保証制度別では、協会一般保証が前年同月比60.99%、
県制度保証が同841.77%となりました。

業種別では、上位3業種が、建設業2,521百万円（構成比30.96%）、卸売業
1,501百万円（同18.44%）、製造業1,061百万円（同13.03%）
となりました。

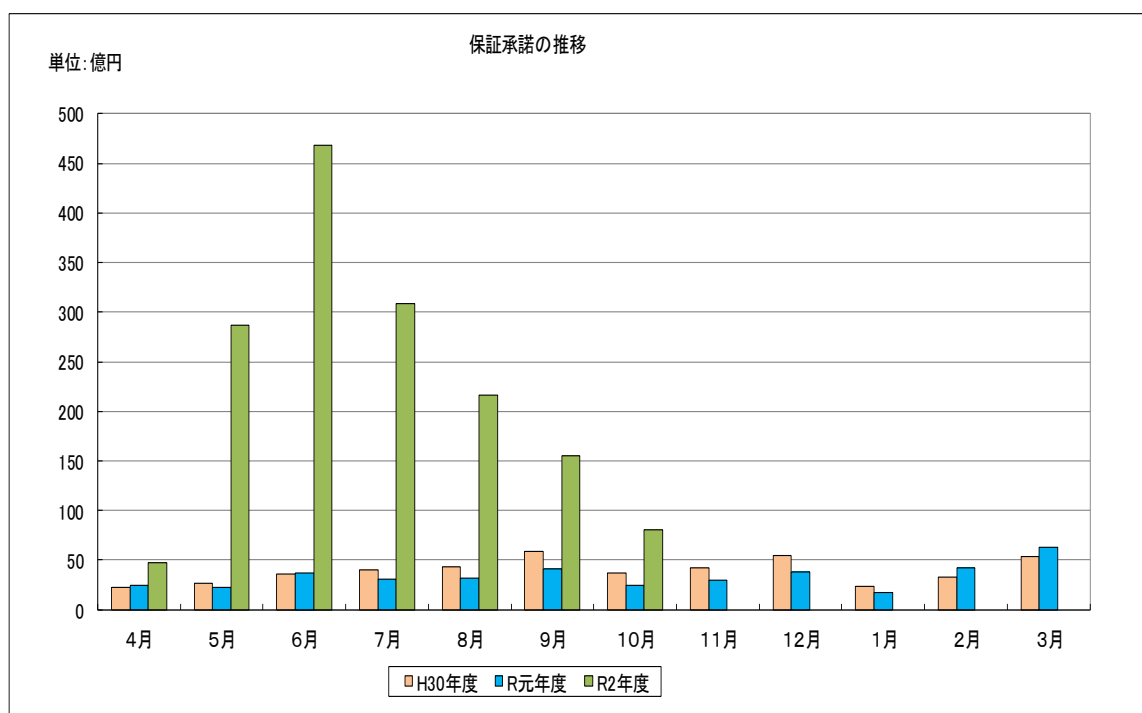

＜保証債務残高＞

10月末の保証債務残高は、
14,569件、224,055百万円（前年同月比金額181.98%）となりました。

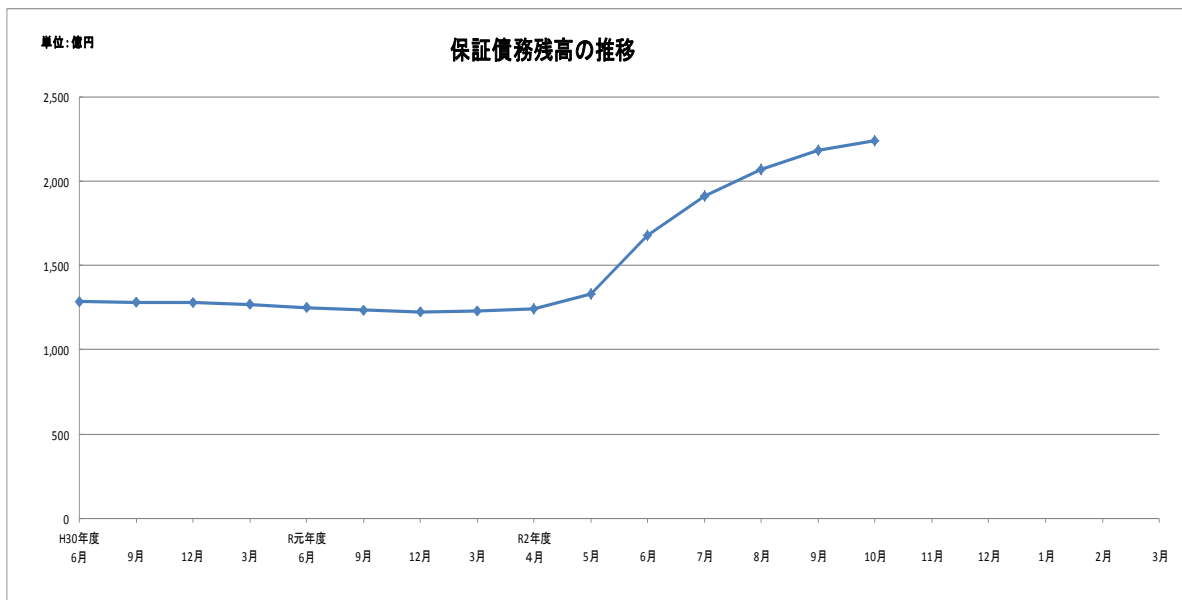

＜代位弁済＞

10月の代位弁済は、11件、66百万円（前年同月比161.68%）となりました。
業種別では、建設業29百万円（構成比43.64%）、サービス業26百万円（構成比38.88%）、製造業12百万円（構成比17.47%）となりました。

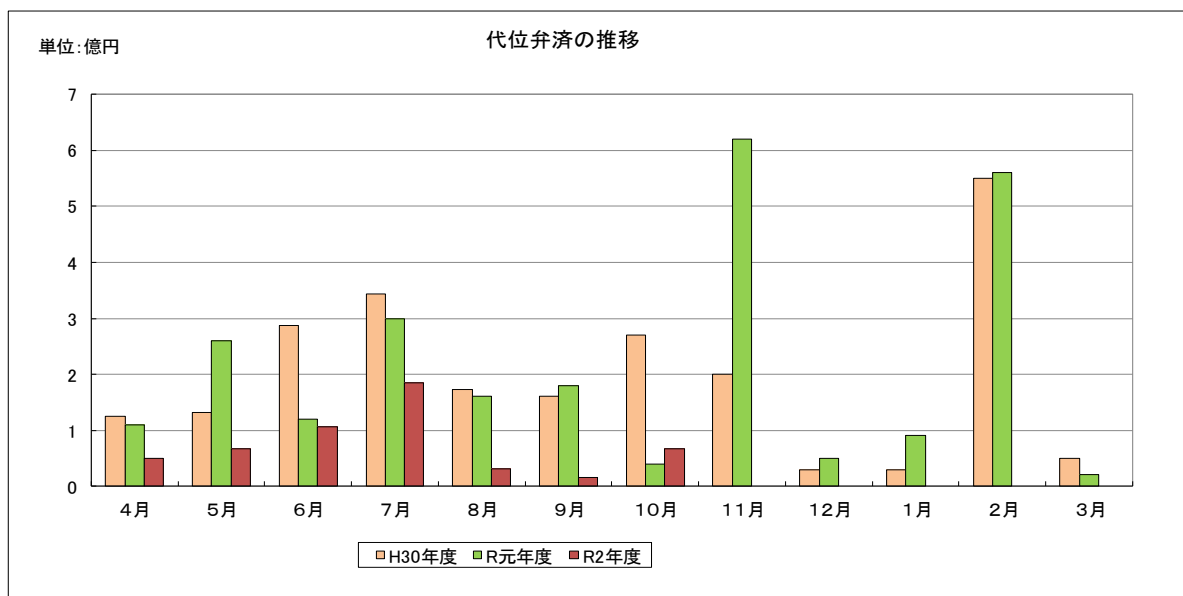

当月中					当月末				
件数	金額	前年比			件数	金額	前年比		
		件数	金額				件数	金額	
				申込	期首繰越	14	173,000,000	73.68	64.61
572	8,496,905,600	205.76	333.73		当期中	8,394	158,267,486,600	434.47	739.03
0	0	-	-	拒絶		0	0	-	-
6	89,100,000	120.00	220.54	申込取消		71	1,235,100,000	373.68	949.35
	13,065,600			査定減額			149,030,600		149030.60
				調査中		47	770,550,000	276.47	511.99
				承諾	期首繰越	11,092	124,829,632,394	97.71	96.63
552	8,140,990,000	199.28	320.72		当期中	8,290	156,285,806,000	432.90	730.21
1	5,000,000	50.00	68.49	保証後取消		50	911,700,000	333.33	819.87
349	4,231,383,053	126.91	119.78	償還		4,482	52,021,453,520	224.55	206.70
11	66,109,566	183.33	161.51	代位弁済(元金)		70	517,914,646	54.26	44.15
				貸付報告未着		211	3,609,800,000	215.31	354.39
				保証債務残高		14,569	224,054,570,228	132.10	181.98
					期首繰越	169	875,883,381	98.26	100.93
11	66,109,566	183.33	161.51	代位弁済	元金	70	517,914,646	54.26	44.15
	258,027		217.93		当期中		2,239,091		53.74
11	66,367,593	183.33	161.68		計	70	520,153,737	54.26	44.18
2	8,082,374	66.67	99.00	回収		10	61,339,049	200.00	87.87
0	0	-	-	償却		0	0	-	-
				求償権残高		229	1,334,698,069	77.36	67.57

制度別保証状況 (令和02年10月)

(単位：千円・%)

制度	当月承諾				当期承諾				債務残高				当年代弁				当期待弁			
	件数	金額	構成比	前年比	件数	金額	構成比	前年比	件数	金額	構成比	前年比	件数	金額	構成比	前年比	件数	金額	構成比	前年比
普通保証	4	75,750	0.93	74.44	24	525,920	0.34	60.92	311	6,586,076	2.94	83.19	0	0	0.00	-	3	16,775	3.22	83.48
根保証	0	0	0.00	-	0	0	0.00	0.00	0	0	0.00	0.00	0	0	0.00	-	0	0	0.00	-
先行特別預託融資保証	0	0	0.00	-	0	0	0.00	-	1	39,064	0.02	26.89	0	0	0.00	-	0	0	0.00	-
長期経営資金保証	0	0	0.00	-	0	0	0.00	-	4	121,508	0.05	67.14	0	0	0.00	-	0	0	0.00	-
とりぎんふるさと振興ローン	0	0	0.00	-	0	0	0.00	-	0	0	0.00	-	0	0	0.00	-	0	0	0.00	-
長期安定保証	0	0	0.00	-	0	0	0.00	-	1	9,535	0.00	15.19	0	0	0.00	-	0	0	0.00	-
風俗営業飲食業保証	0	0	0.00	-	0	0	0.00	-	0	0	0.00	-	0	0	0.00	-	0	0	0.00	-
金融環境変化対応資金保証	0	0	0.00	-	0	0	0.00	-	1	2,484	0.00	8.45	0	0	0.00	-	0	0	0.00	-
中堅企業特別保証制度	0	0	0.00	-	0	0	0.00	-	0	0	0.00	-	0	0	0.00	-	0	0	0.00	-
アップ500小企業追認保証	0	0	0.00	-	0	0	0.00	-	3	7,028	0.00	76.19	0	0	0.00	-	0	0	0.00	-
特定社債保証	1	24,000	0.29	-	3	72,000	0.05	50.00	39	1,879,200	0.84	105.10	0	0	0.00	-	0	0	0.00	-
しまぎんビジネスローンサポート	0	0	0.00	-	0	0	0.00	-	1	2,512	0.00	28.65	0	0	0.00	-	0	0	0.00	-
ごうぎんビジネスquickローン	0	0	0.00	-	0	0	0.00	-	3	12,544	0.01	27.38	0	0	0.00	-	0	0	0.00	-
企業フォローアップ(企業再生)保証	0	0	0.00	-	0	0	0.00	-	2	124,140	0.06	75.23	0	0	0.00	-	0	0	0.00	-
下請振興関連保証	0	0	0.00	-	0	0	0.00	-	0	0	0.00	-	0	0	0.00	-	0	0	0.00	-
当座貸越(貸付専用型)根保証	0	0	0.00	-	1	4,000	0.00	1.69	29	525,993	0.23	67.81	0	0	0.00	-	0	0	0.00	-
事業者カードローン当座貸越根保証	7	66,000	0.81	64.71	79	394,000	0.25	70.89	361	1,641,083	0.73	83.21	1	3,093	4.66	-	4	10,372	1.99	73.30
島中ビジネスローンタイムリー	0	0	0.00	-	0	0	0.00	-	1	3,583	0.00	95.60	0	0	0.00	-	0	0	0.00	-
アドバンス3000保証制度	1	30,000	0.37	27.73	30	229,380	0.15	40.37	14	199,838	0.09	38.93	0	0	0.00	-	0	0	0.00	-
サポートプラン保証制度(ゆとり)	0	0	0.00	-	0	0	0.00	-	14	353,622	0.16	50.89	0	0	0.00	-	1	26,705	5.13	110.23
日本海信金ビジネスローンインパクト	0	0	0.00	-	0	0	0.00	-	1	9,499	0.00	100.00	0	0	0.00	-	0	0	0.00	-
しまね信金ビジネスローンスイフト	0	0	0.00	-	0	0	0.00	-	1	5,825	0.00	35.62	0	0	0.00	-	0	0	0.00	0.00
無担保・無保証人当座貸越根保証プレミア	19	317,000	3.89	84.53	141	3,219,500	2.06	77.12	634	13,339,375	5.95	99.87	0	0	0.00	-	0	0	0.00	-
無担保当座貸越根保証リード5000	24	453,000	5.56	65.84	179	2,382,500	1.52	58.17	850	11,059,580	4.94	93.28	0	0	0.00	-	4	38,973	7.49	323.59
ごうぎんニュービッグローン	0	0	0.00	-	0	0	0.00	-	0	0	0.00	0.00	1	10,279	15.49	-	1	10,279	1.98	-
流動資産担保融資保証	1	28,800	0.35	83.72	11	314,960	0.20	51.17	22	701,764	0.31	97.14	0	0	0.00	-	0	0	0.00	-
事業再生円滑化関連保証	0	0	0.00	-	0	0	0.00	-	0	0	0.00	-	0	0	0.00	-	0	0	0.00	-
事業再生保証	0	0	0.00	-	0	0	0.00	-	0	0	0.00	-	0	0	0.00	-	0	0	0.00	-
特定信用状関連保証	0	0	0.00	-	0	0	0.00	-	0	0	0.00	-	0	0	0.00	-	0	0	0.00	-
小口零細企業保証制度	0	0	0.00	-	0	0	0.00	-	1	1,008	0.00	8.71	0	0	0.00	-	1	2,888	0.56	-
サポートプラン保証制度Ⅱ(ゆとりⅡ)	0	0	0.00	-	0	0	0.00	-	3	135,868	0.06	51.76	0	0	0.00	-	3	14,761	2.84	-
農商工等連携事業関連保証	0	0	0.00	-	0	0	0.00	-	0	0	0.00	-	0	0	0.00	-	0	0	0.00	-
一括支払契約保証	0	0	0.00	-	0	0	0.00	-	0	0	0.00	-	0	0	0.00	-	0	0	0.00	-
経営承継関連保証	0	0	0.00	-	0	0	0.00	-	0	0	0.00	-	0	0	0.00	-	0	0	0.00	-
景気対応緊急保証制度	0	0	0.00	-	0	0	0.00	-	27	440,092	0.20	51.97	0	0	0.00	-	0	0	0.00	0.00
予約保証制度	0	0	0.00	-	0	0	0.00	-	2	4,790	0.00	97.08	0	0	0.00	-	0	0	0.00	-
東日本大震災復興緊急保証	0	0	0.00	-	0	0	0.00	-	0	0	0.00	-	0	0	0.00	-	0	0	0.00	-
小口追認保証制度かなえ	1	2,000	0.02	2.57	33	116,220	0.07	21.59	787	1,414,607	0.63	47.73	1	5,632	8.49	78.64	9	17,897	3.44	40.47
経営力強化保証	0	0	0.00	-	0	0	0.00	-	2	15,339	0.01	188.96	0	0	0.00	-	0	0	0.00	-
完全無担保無保証人創業者支援保証あゆみ	0	0	0.00	-	0	0	0.00	-	6	1,589	0.00	21.74	0	0	0.00	-	0	0	0.00	-
事業再生計画実施関連保証	0	0	0.00	-	0	0	0.00	0.00	30	1,118,223	0.50	82.76	0	0	0.00	-	1	7,555	1.45	-
金融機関提携創業者支援保証「縁」	0	0	0.00	-	0	0	0.00	-	100	194,396	0.09	38.01	0	0	0.00	-	2	10,884	2.09	460.28
商工組合中央金庫提携保証「翔」	0	0	0.00	-	1	62,400	0.04	-	18	407,027	0.18	149.51	0	0	0.00	-	0	0	0.00	-
ごうぎん地域経済活性化支援ファンド	0	0	0.00	-	1	7,400	0.00	-	15	299,339	0.13	74.66	0	0	0.00	-	0	0	0.00	-
条件変更改善型借換保証	0	0	0.00	-	0	0	0.00	-	0	0	0.00	-	0	0	0.00	-	0	0	0.00	-
小口零細企業保証(グロース)	4	14,000	0.17	9.72	134	511,566	0.33	54.43	907	2,323,379	1.04	57.41	0	0	0.00	-	13	48,597	9.34	92.91
小規模事業者支援保証制度「フォーカス」	0	0	0.00	-	0	0	0.00	-	36	477,389	0.21	18.67	0	0	0.00	-	0	0	0.00	-
金融機関提携創業者支援保証「縁Ⅱ」	0	0	0.00	-	0	0	0.00	0.00	100	404,851	0.18	44.22	0	0	0.00	0.00	0	0	0.00	0.00
金融機関提携事業支援保証「フォーカスⅡ」	0	0	0.00	-	0	0	0.00	0.00	83	2,135,326	0.95	63.41	0	0	0.00	-	0	0	0.00	-
特定経営承継関連保証	0	0	0.00	-	0	0	0.00	-	0	0	0.00	-	0	0	0.00	-	0	0	0.00	-
事業承継サポート保証	0	0	0.00	-	0	0	0.00	-	0	0	0.00	-	0	0	0.00	-	0	0	0.00	-
自主廃業支援保証	0	0	0.00	-	0	0	0.00	-	0	0	0.00	-	0	0	0.00	-	0	0	0.00	-
財務要件型無保証人保証「あんしん」	0	0	0.00	-	0	0	0.00	-	2	36,300	0.02	57.92	0	0	0.00	-	0	0	0.00	-
危機関連保証	0	0	0.00	-	0	0	0.00	-	0	0	0.00	-	0	0	0.00	-	0	0	0.00	-
カードローン当貸根保証「ほっと300」	5	6,000	0.07	9.57	70	124,200	0.08	21.18	581	1,073,899	0.48	160.72	0	0	0.00	-	1	3,021	0.58	-
金融機関提携事業支援保証「フォーカスⅢ」	1	16,500	0.20	-	45	913,500	0.58	-	70	1,220,729	0.54	-	0	0	0.00	-	0	0	0.00	-
協会制度計	68	1,033,050	12.69	60.99	752	8,877,546	5.68	65.90	5,063	48,328,404	21.57	82.54	3	19,004	28.63	172.82	43	208,706	40.12	103.50
一般(小規模企業育成)	0	0	0.00	0.00	0	0	0.00	0.00	11	69,464	0.03	176.02	0	0	0.00	-	0	0	0.00	0.00
一般(設備資金)	0	0	0.00	-	0	0	0.00	-	20	95,786	0.04	36.52	0	0	0.00	-	0	0	0.00	0.00
一般(運転資金)	0	0	0.00	-	0	0	0.00	-	22	249,208	0.11	43.39	1	3,709	5.59	-	3	57,720	11.10	201.16
ソフト産業等立地促進資金融資	0	0	0.00	-	0	0	0.00	-	3	19,300	0.01	77.39	0	0	0.00	-	0	0	0.00	-
特別(構造転換支援資金)	0	0	0.00	-	0	0	0.00	-	10	411,634	0.18	52.80	0	0	0.00	-	0	0	0.00	0.00
特別(創業者支援資金)	20	84,400	1.04	78.00	66	324,800	0.21	60.38	295	1,618,762	0.72	87.08	0	0	0.00	-	1	1,926	0.37	4.52
特別(緊急経営支援)	0	0	0.00	-	0	0	0.00	-	1	3,768	0.00	15.21	0	0	0.00	-	0	0	0.00	-

制度別保証状況 (令和02年10月)

(単位:千円・%)

制度	当月承諾				当期承諾				債務残高				当年代弁				当期待弁			
	件数	金額	構成比	前年比	件数	金額	構成比	前年比	件数	金額	構成比	前年比	件数	金額	構成比	前年比	件数	金額	構成比	前年比
環境資金	0	0	0.00	-	0	0	0.00	-	1	10,420	0.00	22.56	0	0	0.00	-	0	0	0.00	-
緊急(平成12年10月地震災害復旧資金)	0	0	0.00	-	0	0	0.00	-	1	6,448	0.00	100.00	0	0	0.00	-	0	0	0.00	-
緊急(セーフティネット資金)	0	0	0.00	-	0	0	0.00	-	1	494	0.00	75.59	0	0	0.00	-	0	0	0.00	-
特別(長期経営安定緊急資金)	0	0	0.00	-	0	0	0.00	-	11	156,247	0.07	41.29	0	0	0.00	-	1	9,630	1.85	41.21
緊急(平成16年台風災害復旧資金)	0	0	0.00	-	0	0	0.00	-	1	12,984	0.01	100.00	0	0	0.00	-	0	0	0.00	-
特別(再生支援資金)	0	0	0.00	-	0	0	0.00	-	0	0	0.00	0.00	0	0	0.00	-	0	0	0.00	-
特別(経営革新支援資金)	0	0	0.00	-	0	0	0.00	-	4	5,309	0.00	13.60	0	0	0.00	-	0	0	0.00	0.00
特別(買物の場整備支援資金)	0	0	0.00	-	0	0	0.00	-	1	19,041	0.01	53.29	0	0	0.00	-	0	0	0.00	-
一般(小規模企業特別資金)	0	0	0.00	-	1	15,000	0.01	48.39	40	90,833	0.04	44.17	1	3,865	5.82	-	1	3,865	0.74	173.51
緊急(資金繰り円滑化支援緊急資金)	0	0	0.00	-	0	0	0.00	-	167	1,287,513	0.57	40.81	3	16,197	24.41	-	8	116,348	22.37	63.90
特別(おもてなし処整備支援資金)	0	0	0.00	-	0	0	0.00	-	4	93,358	0.04	55.12	0	0	0.00	-	0	0	0.00	-
特別(収益体質強化資金)	0	0	0.00	-	0	0	0.00	-	29	391,057	0.17	33.76	0	0	0.00	-	0	0	0.00	0.00
緊急(資金繰り安定化対応資金)	0	0	0.00	-	0	0	0.00	-	398	2,365,775	1.06	38.43	0	0	0.00	-	2	16,704	3.21	9.15
経済変動(東北地方太平洋沖地震等)	0	0	0.00	-	0	0	0.00	-	0	0	0.00	0.00	0	0	0.00	-	0	0	0.00	-
経済変動(東日本大震災緊急対策資金)	0	0	0.00	-	0	0	0.00	-	7	117,916	0.05	85.12	0	0	0.00	-	1	3,184	0.61	18.36
特別(経営改善長期借換資金)	3	100,000	1.23	52.36	38	1,075,760	0.69	30.38	520	15,793,686	7.05	69.60	3	23,592	35.55	78.50	5	39,428	7.58	21.74
特別(経営力強化支援資金)	0	0	0.00	-	3	150,600	0.10	557.78	49	2,093,681	0.93	76.28	0	0	0.00	-	0	0	0.00	-
特別(経営安定化対策資金)	0	0	0.00	0.00	0	0	0.00	0.00	757	10,743,934	4.80	49.53	0	0	0.00	-	5	62,642	12.04	130.40
特別(経営改善サポート資金)	0	0	0.00	-	0	0	0.00	-	10	410,366	0.18	72.39	0	0	0.00	-	0	0	0.00	-
一般(一般資金)	3	68,200	0.84	81.87	38	489,500	0.31	220.99	64	674,026	0.30	113.15	0	0	0.00	-	0	0	0.00	-
特別(新事業展開強化資金)	0	0	0.00	-	0	0	0.00	0.00	4	78,618	0.04	64.72	0	0	0.00	-	0	0	0.00	-
まち・ひと・しごと創生資金	0	0	0.00	-	0	0	0.00	-	0	0	0.00	-	0	0	0.00	-	0	0	0.00	-
緊急(平成30年地震災害対策特別資金)	0	0	0.00	-	0	0	0.00	-	18	213,303	0.10	73.40	0	0	0.00	-	0	0	0.00	-
緊急(平成30年豪雨災害対策特別資金)	0	0	0.00	-	0	0	0.00	-	32	677,489	0.30	88.50	0	0	0.00	-	0	0	0.00	-
経済変動(令和2年新型コロナ対策資金)	0	0	0.00	-	157	2,399,900	1.54	-	28	302,512	0.14	-	0	0	0.00	-	0	0	0.00	-
経済変動(新型コロナ感染症対応資金)国	400	4,988,600	61.28	-	6,142	97,317,360	62.27	-	5,933	93,459,840	41.71	-	0	0	0.00	-	0	0	0.00	-
経済変動(新型コロナ感染症対応資金)県	58	1,866,740	22.93	-	1,093	45,635,340	29.20	-	1,063	44,250,802	19.75	-	0	0	0.00	-	0	0	0.00	-
緊急(令和2年7月豪雨災害対策特別資金)	0	0	0.00	-	0	0	0.00	-	0	0	0.00	-	0	0	0.00	-	0	0	0.00	-
県制度計	484	7,107,940	87.31	841.77	7,538	147,408,260	94.32	1858.28	9,505	175,723,573	78.43	272.19	8	47,364	71.37	157.60	27	311,447	59.88	31.92
安来市中小企業特別融資	0	0	0.00	-	0	0	0.00	-	0	0	0.00	0.00	0	0	0.00	-	0	0	0.00	-
松江市テナント事業近代化資金融資	0	0	0.00	-	0	0	0.00	-	1	2,593	0.00	83.38	0	0	0.00	-	0	0	0.00	-
市町村制度計	0	0	0.00	-	0	0	0.00	-	1	2,593	0.00	24.20	0	0	0.00	-	0	0	0.00	-
合計	552	8,140,990	100.00	320.72	8,290	156,285,806	100.00	730.21	14,569	224,054,570	100.00	181.98	11	66,368	100.00	161.68	70	520,154	100.00	44.18

地区別保証状況 (令和02年10月)

(単位:千円・%)

地区	当月承諾				当期承諾				債務残高				当月代弁				当期代弁			
	件数	金額	構成比	前年比	件数	金額	構成比	前年比	件数	金額	構成比	前年比	件数	金額	構成比	前年比	件数	金額	構成比	前年比
松江市	186	2,537,900	31.17	290.84	2,702	51,619,370	33.03	810.22	4,559	70,364,621	31.41	193.27	7	38,910	58.63	242.46	15	88,302	16.98	14.92
浜田市	50	627,700	7.71	258.31	654	12,463,900	7.98	578.54	1,299	20,537,307	9.17	158.74	2	11,597	17.47	-	20	224,659	43.19	1791.79
出雲市	125	2,021,190	24.83	389.09	1,967	40,387,430	25.84	865.11	3,284	57,247,477	25.55	202.37	0	0	0.00	0.00	14	89,030	17.12	131.62
益田市	40	591,400	7.26	238.76	717	12,369,900	7.91	571.78	1,328	17,653,720	7.88	165.41	2	15,860	23.90	-	4	26,760	5.14	38.31
大田市	31	522,200	6.41	1238.61	327	6,087,000	3.89	675.16	586	9,655,607	4.31	145.72	0	0	0.00	-	3	11,639	2.24	6.19
安来市	37	540,000	6.63	316.72	500	8,782,850	5.62	1048.20	762	10,458,468	4.67	224.49	0	0	0.00	-	0	0	0.00	0.00
江津市	10	140,000	1.72	355.33	268	4,707,660	3.01	485.32	518	7,704,698	3.44	180.75	0	0	0.00	-	1	4,874	0.94	-
雲南市	28	343,000	4.21	537.62	360	5,370,300	3.44	699.33	663	7,978,529	3.56	144.45	0	0	0.00	-	4	7,919	1.52	643.52
市計	507	7,323,390	89.96	333.09	7,495	141,788,410	90.72	752.81	12,999	201,600,428	89.98	184.32	11	66,368	100.00	161.68	61	453,183	87.12	47.93
奥出雲町	3	27,000	0.33	145.95	112	1,684,900	1.08	720.04	229	2,745,777	1.23	148.05	0	0	0.00	-	0	0	0.00	0.00
仁多郡計	3	27,000	0.33	145.95	112	1,684,900	1.08	720.04	229	2,745,777	1.23	148.05	0	0	0.00	-	0	0	0.00	0.00
飯南町	4	112,500	1.38	227.27	32	541,600	0.35	279.90	81	1,148,867	0.51	123.01	0	0	0.00	-	0	0	0.00	-
飯石郡計	4	112,500	1.38	227.27	32	541,600	0.35	279.90	81	1,148,867	0.51	123.01	0	0	0.00	-	0	0	0.00	-
川本町	2	43,000	0.53	-	26	375,250	0.24	1014.19	60	749,523	0.33	168.36	0	0	0.00	-	0	0	0.00	-
美郷町	3	28,000	0.34	2333.33	34	514,500	0.33	3755.47	62	666,342	0.30	178.83	0	0	0.00	-	0	0	0.00	-
邑南町	3	16,000	0.20	39.51	86	1,396,500	0.89	444.75	163	2,306,046	1.03	178.42	0	0	0.00	-	0	0	0.00	-
邑智郡計	8	87,000	1.07	208.63	146	2,286,250	1.46	626.89	285	3,721,910	1.66	176.37	0	0	0.00	-	0	0	0.00	-
津和野町	6	42,600	0.52	187.67	133	2,100,500	1.34	637.83	209	2,890,982	1.29	168.44	0	0	0.00	-	0	0	0.00	0.00
吉賀町	4	28,000	0.34	29.95	68	1,030,000	0.66	199.16	155	2,075,814	0.93	138.87	0	0	0.00	-	0	0	0.00	-
鹿足郡計	10	70,600	0.87	60.76	201	3,130,500	2.00	369.82	364	4,966,795	2.22	154.67	0	0	0.00	-	0	0	0.00	0.00
海士町	0	0	0.00	0.00	16	245,500	0.16	1964.00	36	296,945	0.13	309.75	0	0	0.00	-	0	0	0.00	-
西ノ島町	0	0	0.00	-	15	307,000	0.20	491.20	54	655,429	0.29	126.71	0	0	0.00	-	0	0	0.00	0.00
知夫村	0	0	0.00	-	5	54,000	0.03	284.21	15	99,917	0.04	104.19	0	0	0.00	-	0	0	0.00	-
隠岐の島町	11	279,000	3.43	466.56	197	3,918,846	2.51	766.30	353	5,202,793	2.32	167.13	0	0	0.00	-	3	16,681	3.21	21.07
隠岐郡計	11	279,000	3.43	394.07	233	4,525,346	2.90	747.50	458	6,255,084	2.79	163.65	0	0	0.00	-	3	16,681	3.21	16.24
郡計	36	576,100	7.08	194.17	724	12,168,596	7.79	542.25	1,417	18,838,433	8.41	157.88	0	0	0.00	-	3	16,681	3.21	7.20
県外	9	241,500	2.97	561.63	71	2,328,800	1.49	718.77	153	3,615,710	1.61	199.94	0	0	0.00	-	6	50,290	9.67	-
合計	552	8,140,990	100.00	320.72	8,290	156,285,806	100.00	730.21	14,569	224,054,570	100.00	181.98	11	66,368	100.00	161.68	70	520,154	100.00	44.18

金融機関別保証状況 (令和02年10月)

(単位:千円・%)

金融機関	当月承諾				当期承諾				債務残高				当月代弁				当期待弁			
	件数	金額	構成比	前年比	件数	金額	構成比	前年比	件数	金額	構成比	前年比	件数	金額	構成比	前年比	件数	金額	構成比	前年比
みずほ銀行	0	0	0.00	-	6	360,000	0.23	-	11	571,223	0.25	206.86	0	0	0.00	-	0	0	0.00	0.00
三菱UFJ銀行	0	0	0.00	-	0	0	0.00	-	2	5,814	0.00	23.36	0	0	0.00	-	0	0	0.00	-
りそな銀行	0	0	0.00	-	0	0	0.00	0.00	1	50,000	0.02	22.01	0	0	0.00	-	0	0	0.00	-
都市銀行計	0	0	0.00	-	6	360,000	0.23	480.00	14	627,037	0.28	118.72	0	0	0.00	-	0	0	0.00	0.00
鳥取銀行	11	214,900	2.64	318.37	240	4,678,800	2.99	520.85	377	6,521,547	2.91	172.03	0	0	0.00	-	0	0	0.00	-
山陰合同銀行	226	3,850,800	47.30	346.29	3,529	77,380,840	49.51	765.10	6,109	110,972,488	49.53	184.58	3	25,805	38.88	103.21	33	213,963	41.13	34.23
中国銀行	0	0	0.00	-	0	0	0.00	0.00	2	29,338	0.01	84.22	0	0	0.00	-	0	0	0.00	-
広島銀行	1	10,000	0.12	666.67	33	1,218,500	0.78	1981.30	43	1,262,279	0.56	1258.02	0	0	0.00	-	0	0	0.00	0.00
山口銀行	1	30,000	0.37	31.58	46	1,022,000	0.65	297.61	106	1,898,633	0.85	129.10	2	15,860	23.90	-	2	15,860	3.05	-
地方銀行計	239	4,105,700	50.43	321.76	3,848	84,300,140	53.94	736.76	6,637	120,684,286	53.86	184.20	5	41,665	62.78	166.65	35	229,823	44.18	35.62
商工組合中央金庫	3	53,040	0.65	248.31	34	1,074,960	0.69	431.21	158	2,940,634	1.31	106.26	0	0	0.00	-	3	16,775	3.22	55.42
政府系金融機関計	3	53,040	0.65	248.31	34	1,074,960	0.69	431.21	158	2,940,634	1.31	106.26	0	0	0.00	-	3	16,775	3.22	55.42
島根銀行	98	1,132,900	13.92	454.07	1,108	17,973,146	11.50	946.52	1,877	23,097,206	10.31	212.32	0	0	0.00	-	6	51,251	9.85	27.07
第二地方銀行計	98	1,132,900	13.92	454.07	1,108	17,973,146	11.50	946.52	1,877	23,097,206	10.31	212.32	0	0	0.00	-	6	51,251	9.85	27.07
米子信用金庫	25	296,300	3.64	164.16	443	7,702,100	4.93	718.75	777	10,461,360	4.67	215.43	0	0	0.00	0.00	0	0	0.00	0.00
しまね信用金庫	36	384,700	4.73	315.85	625	8,471,780	5.42	941.05	1,096	11,868,639	5.30	178.15	4	13,105	19.75	-	5	15,885	3.05	20.67
日本海信用金庫	44	504,900	6.20	195.70	603	9,614,710	6.15	551.19	1,168	15,069,258	6.73	168.19	1	7,732	11.65	-	9	148,490	28.55	1467.49
島根中央信用金庫	81	1,317,750	16.19	448.27	1,084	19,076,570	12.21	824.52	1,811	28,220,363	12.60	176.08	0	0	0.00	-	9	43,166	8.30	72.78
西中国信用金庫	12	116,100	1.43	146.04	224	3,569,800	2.28	340.94	412	5,528,310	2.47	157.45	0	0	0.00	-	0	0	0.00	0.00
信用金庫計	198	2,619,750	32.18	280.56	2,979	48,434,960	30.99	684.41	5,264	71,147,929	31.75	177.80	5	20,837	31.40	129.84	23	207,540	39.90	79.12
島根益田信用組合	13	219,600	2.70	437.45	299	3,866,600	2.47	603.59	583	5,192,488	2.32	159.12	1	3,865	5.82	-	3	14,765	2.84	38.45
信用組合計	13	219,600	2.70	437.45	299	3,866,600	2.47	603.59	583	5,192,488	2.32	159.12	1	3,865	5.82	-	3	14,765	2.84	38.45
島根県農業協同組合	1	10,000	0.12	133.33	16	276,000	0.18	1380.00	36	364,990	0.16	252.54	0	0	0.00	-	0	0	0.00	-
農業協同組合計	1	10,000	0.12	133.33	16	276,000	0.18	1380.00	36	364,990	0.16	252.54	0	0	0.00	-	0	0	0.00	-
合計	552	8,140,990	100.00	320.72	8,290	156,285,806	100.00	730.21	14,569	224,054,570	100.00	181.98	11	66,368	100.00	161.68	70	520,154	100.00	44.18

業種別保証状況 (令和02年10月)

(単位:千円・%)

業種	当月承諾				当期承諾				債務残高				当月代弁				当期待弁			
	件数	金額	構成比	前年比	件数	金額	構成比	前年比	件数	金額	構成比	前年比	件数	金額	構成比	前年比	件数	金額	構成比	前年比
製造業	57	1,060,500	13.03	269.71	1,127	26,163,760	16.74	744.67	1,955	38,939,681	17.38	182.42	2	11,597	17.47	-	12	77,773	14.95	70.67
食料品工業	10	126,500	1.55	166.45	279	6,889,960	4.41	674.50	462	11,051,593	4.93	171.28	2	11,597	17.47	-	7	24,056	4.62	415.84
繊維品工業	3	24,000	0.29	126.32	52	860,200	0.55	338.66	112	1,944,375	0.87	133.07	0	0	0.00	-	0	0	0.00	0.00
木材・木製品工業	5	86,000	1.06	86.00	62	1,434,400	0.92	400.11	106	2,249,411	1.00	168.69	0	0	0.00	-	3	37,644	7.24	417.31
家具・建具工業	3	18,000	0.22	3600.00	57	631,400	0.40	438.78	98	909,679	0.41	155.66	0	0	0.00	-	0	0	0.00	-
紙工業	1	6,000	0.07	300.00	12	170,000	0.11	317.76	23	257,833	0.12	206.70	0	0	0.00	-	0	0	0.00	-
製版・製本業	0	0	0.00	-	3	25,000	0.02	-	3	25,000	0.01	256.53	0	0	0.00	-	0	0	0.00	0.00
化学工業	0	0	0.00	-	5	146,000	0.09	7300.00	7	227,499	0.10	1239.67	0	0	0.00	-	0	0	0.00	-
石油・石炭製品工業	0	0	0.00	-	7	294,300	0.19	-	7	293,490	0.13	586.98	0	0	0.00	-	0	0	0.00	-
ゴム・プラスチック工業	3	88,000	1.08	586.67	23	698,000	0.45	1073.85	28	791,017	0.35	207.46	0	0	0.00	-	0	0	0.00	-
ゴム製品製造業	0	0	0.00	-	7	380,000	0.24	-	8	417,332	0.19	1043.33	0	0	0.00	-	0	0	0.00	-
皮革工業	0	0	0.00	-	1	3,000	0.00	-	1	3,000	0.00	-	0	0	0.00	-	0	0	0.00	-
窯業	1	3,000	0.04	4.92	48	1,394,000	0.89	559.84	86	2,402,046	1.07	153.26	0	0	0.00	-	0	0	0.00	-
機械工業	10	266,000	3.27	1108.33	149	4,306,500	2.76	1068.35	211	5,558,461	2.48	223.16	0	0	0.00	-	0	0	0.00	-
電気機器工業	0	0	0.00	0.00	43	1,076,000	0.69	741.56	84	1,775,334	0.79	167.00	0	0	0.00	-	0	0	0.00	-
車両工業	0	0	0.00	-	31	1,096,900	0.70	3538.39	47	1,373,535	0.61	318.97	0	0	0.00	-	0	0	0.00	-
船舶工業	0	0	0.00	-	9	284,000	0.18	3786.67	23	589,423	0.26	171.99	0	0	0.00	-	1	7,555	1.45	27.81
金属工業	7	184,000	2.26	505.49	96	2,793,700	1.79	2507.81	155	3,695,904	1.65	219.28	0	0	0.00	-	0	0	0.00	-
ソフトウェア業	5	156,500	1.92	521.67	41	1,004,000	0.64	465.25	74	1,450,195	0.65	178.76	0	0	0.00	-	0	0	0.00	-
情報処理サービス業	0	0	0.00	-	0	0	0.00	-	1	6,068	0.00	52.42	0	0	0.00	-	0	0	0.00	-
農林漁業	0	0	0.00	-	5	30,000	0.02	375.00	16	83,365	0.04	143.72	0	0	0.00	-	0	0	0.00	-
その他の工業	9	102,500	1.26	397.29	197	2,646,400	1.69	595.77	403	3,835,121	1.71	157.85	0	0	0.00	-	1	8,519	1.64	16.17
鉱業	0	0	0.00	-	7	255,000	0.16	958.65	10	281,696	0.13	204.02	0	0	0.00	-	0	0	0.00	-
土石採取業	1	40,000	0.49	400.00	14	480,000	0.31	369.23	33	869,986	0.39	127.48	0	0	0.00	-	0	0	0.00	-
木材採出業	6	69,900	0.86	1664.29	23	380,100	0.24	369.39	36	483,704	0.22	278.80	0	0	0.00	-	0	0	0.00	-
建設業	154	2,520,500	30.96	449.56	1,813	37,167,430	23.78	666.43	3,435	53,274,576	23.78	180.69	6	28,965	43.64	451.46	17	105,088	20.20	25.30
卸売業	61	1,501,000	18.44	412.36	750	18,367,520	11.75	833.93	1,234	25,699,762	11.47	182.45	0	0	0.00	-	5	34,924	6.71	61.38
小売業(飲食店を除く)	76	923,840	11.35	230.10	1,416	24,868,856	15.91	648.55	2,575	36,278,008	16.19	170.00	0	0	0.00	-	9	52,632	10.12	15.37
飲食店	53	348,400	4.28	172.73	1,101	11,840,600	7.58	966.82	1,597	14,598,284	6.52	204.12	0	0	0.00	0.00	9	117,023	22.50	138.94
不動産業	13	292,800	3.60	294.57	191	3,967,000	2.54	534.85	378	6,415,623	2.86	177.84	0	0	0.00	-	0	0	0.00	-
運送業	18	369,500	4.54	283.45	252	6,432,800	4.12	774.29	487	8,911,906	3.98	177.49	0	0	0.00	-	0	0	0.00	-
貨物運送取扱業	0	0	0.00	-	0	0	0.00	-	0	0	0.00	-	0	0	0.00	-	0	0	0.00	-
倉庫業	0	0	0.00	-	0	0	0.00	-	0	0	0.00	0.00	0	0	0.00	-	0	0	0.00	-
物品預り・駐車場業	0	0	0.00	-	2	60,000	0.04	-	7	162,098	0.07	142.50	0	0	0.00	-	0	0	0.00	-
電気・ガス・熱供給・水道業	2	10,000	0.12	-	6	118,000	0.08	314.67	31	691,104	0.31	95.35	0	0	0.00	-	0	0	0.00	-
印刷業	2	10,000	0.12	-	50	1,182,200	0.76	1769.76	83	1,534,771	0.68	211.96	0	0	0.00	-	0	0	0.00	0.00
出版業	0	0	0.00	-	2	110,000	0.07	-	3	166,034	0.07	102.82	0	0	0.00	-	0	0	0.00	0.00
旅行業	1	9,300	0.11	-	14	399,300	0.26	1996.50	18	417,171	0.19	803.43	0	0	0.00	-	0	0	0.00	-
サービス業	105	972,750	11.95	263.40	1,485	24,019,640	15.37	803.84	2,621	34,651,920	15.47	194.18	3	25,805	38.88	140.15	18	132,713	25.51	113.78
物品賃貸業	1	5,000	0.06	125.00	27	418,500	0.27	597.86	52	652,693	0.29	215.87	0	0	0.00	-	0	0	0.00	-
宿泊業	6	40,000	0.49	2000.00	165	3,885,700	2.49	2564.82	256	5,850,875	2.61	177.75	0	0	0.00	-	0	0	0.00	0.00
洗濯・理美容・浴場業	29	304,550	3.74	401.25	379	3,667,720	2.35	855.25	619	4,528,110	2.02	186.42	0	0	0.00	-	1	4,219	0.81	25.04
その他の生活関連サービス業	6	80,300	0.99	617.69	65	1,431,050	0.92	1644.89	92	1,669,515	0.75	298.10	0	0	0.00	-	2	3,570	0.69	-
映画・娯楽業	5	44,800	0.55	896.00	84	2,161,900	1.38	4599.79	104	2,364,962	1.06	426.60	0	0	0.00	-	1	40,958	7.87	-
広告業	0	0	0.00	0.00	37	710,000	0.45	1145.16	64	867,383	0.39	297.14	0	0	0.00	-	0	0	0.00	0.00
放送業	0	0	0.00	-	2	120,000	0.08	-	3	144,375	0.06	500.00	0	0	0.00	-	0	0	0.00	-
情報通信サービス業	4	24,400	0.30	1742.86	36	608,120	0.39	889.06	47	739,220	0.33	298.81	0	0	0.00	-	0	0	0.00	-
運輸サービス業	2	24,000	0.29	-	4	124,000	0.08	3679.53	8	123,813	0.06	483.93	0	0	0.00	-	0	0	0.00	-
職業紹介・労働者派遣業	0	0	0.00	-	6	209,000	0.13	-	9	230,368	0.10	932.03	0	0	0.00	-	0	0	0.00	-
その他の事業サービス業	1	5,000	0.06	125.00	82	1,404,000	0.90	984.57	164	1,839,580	0.82	235.29	0	0	0.00	-	0	0	0.00	0.00
専門サービス業	13	51,900	0.64	125.06	68	613,200	0.39	681.33	149	964,997	0.43	142.41	3	25,805	38.88	-	4	36,862	7.09	-
技術サービス業	13	99,000	1.22	257.14	156	2,396,800	1.53	586.01	270	3,210,769	1.43	213.78	0	0	0.00	-	2	5,714	1.10	-
医療・福祉業	15	244,800	3.01	207.11	232	4,348,450	2.78	395.00	517	8,611,228	3.84	148.50	0	0	0.00	-	4	29,864	5.74	104.36
廃棄物処理業	2	31,500	0.39	370.59	32	732,700	0.47	448.13	60	1,135,192	0.51	245.32	0	0	0.00	-	3	10,294	1.98	-
教育・学習支援業	4	9,000	0.11	28.39	66	804,200	0.51	1443.81	107	1,092,399	0.49	219.46	0	0	0.00	0.00	1	1,232	0.24	6.69
その他のサービス業	4	8,500	0.10	111.84	44	384,300	0.25	354.85	100	626,442	0.28	169.87	0	0	0.00	-	0	0	0.00	-
保険媒介代理業	3	12,500	0.15	312.50	29	340,200	0.22	756.00	52	489,517	0.22	217.40	0	0	0.00	-	0	0	0.00	-
郵便業	0	0	0.00	-	0	0	0.00	-	0	0	0.00	-	0	0	0.00	-	0	0	0.00	-
通信業	0	0	0.00																	

本支店別保証状況 (令和02年10月)

(単位：千円・%)

本支店	当月承諾				当期承諾				債務残高				当月代弁				当期待弁			
	件数	金額	構成比	前年比	件数	金額	構成比	前年比	件数	金額	構成比	前年比	件数	金額	構成比	前年比	件数	金額	構成比	前年比
本店	277	4,056,900	49.83	317.27	3,990	74,096,866	47.41	794.71	6,865	101,678,077	45.38	186.43	7	38,910	58.63	112.91	27	122,233	23.50	16.65
出雲支店	156	2,543,390	31.24	452.87	2,302	46,834,430	29.97	840.83	3,888	67,490,144	30.12	192.64	0	0	0.00	0.00	17	100,669	19.35	42.41
浜田支店	68	854,700	10.50	255.82	1,069	19,514,810	12.49	557.71	2,109	31,899,091	14.24	163.43	2	11,597	17.47	-	22	270,492	52.00	2157.34
益田支店	51	686,000	8.43	188.51	929	15,839,700	10.14	526.26	1,707	22,987,258	10.26	163.90	2	15,860	23.90	-	4	26,760	5.14	13.86
合計	552	8,140,990	100.00	320.72	8,290	156,285,806	100.00	730.21	14,569	224,054,570	100.00	181.98	11	66,368	100.00	161.68	70	520,154	100.00	44.18

承諾額別保証状況 (令和02年10月)

(単位：千円・%)

承諾額	当月承諾				当期承諾			
	件数	金額	構成比	前年比	件数	金額	構成比	前年比
100万円以下	25	23,100	0.28	65.92	265	236,090	0.15	118.09
200万円以下	48	88,100	1.08	124.50	476	865,600	0.55	205.05
300万円以下	62	176,600	2.17	182.51	655	1,884,920	1.21	234.35
400万円以下	21	79,050	0.97	149.15	291	1,120,370	0.72	372.95
500万円以下	56	275,800	3.39	147.72	657	3,246,500	2.08	275.59
1,000万円以下	128	1,118,900	13.74	282.62	1,758	15,317,986	9.80	502.33
1,500万円以下	37	501,900	6.17	198.65	658	8,964,400	5.74	566.23
2,000万円以下	48	917,040	11.26	283.12	794	15,401,740	9.85	748.46
3,000万円以下	46	1,278,500	15.70	223.67	1,357	39,197,800	25.08	934.93
5,000万円以下	68	2,761,000	33.91	786.61	993	40,448,000	25.88	945.27
6,000万円以下	5	291,000	3.57	485.00	61	3,568,000	2.28	868.13
7,000万円以下	1	70,000	0.86	114.75	29	1,961,400	1.26	284.67
8,000万円以下	7	560,000	6.88	700.00	289	23,120,000	14.79	2919.19
1億円以下	0	0	0.00	-	3	283,000	0.18	75.27
1億2,000万円以下	0	0	0.00	-	1	120,000	0.08	50.00
1億5,000万円以下	0	0	0.00	-	1	150,000	0.10	120.00
2億円以下	0	0	0.00	-	2	400,000	0.26	56.90
2億円超	0	0	0.00	-	0	0	0.00	-
合計	552	8,140,990	100.00	320.72	8,290	156,285,806	100.00	730.21

保証期間別保証状況 (令和02年10月)

(単位：千円・%)

保証期間	当月承諾				当期承諾			
	件数	金額	構成比	前年比	件数	金額	構成比	前年比
3ヵ月以内	2	9,500	0.12	19.27	36	194,780	0.12	81.19
6ヶ月以内	1	3,450	0.04	115.00	18	235,520	0.15	67.35
1ヵ年以内	8	144,300	1.77	70.25	45	879,160	0.56	61.23
2ヵ年以内	54	822,000	10.10	71.19	482	6,235,100	3.99	66.58
3ヵ年以内	13	255,500	3.14	13447.37	222	3,094,546	1.98	2338.51
4ヵ年以内	7	21,100	0.26	248.24	84	796,600	0.51	1314.96
5ヵ年以内	39	229,100	2.81	206.28	433	5,910,230	3.78	657.32
7ヵ年以内	56	358,300	4.40	127.07	559	5,755,870	3.68	362.45
10ヵ年以内	337	5,262,200	64.64	930.37	5,615	101,598,800	65.01	2142.30
10ヵ年超	35	1,035,540	12.72	660.00	796	31,585,200	20.21	1219.46
合計	552	8,140,990	100.00	320.72	8,290	156,285,806	100.00	730.21

資金使途別保証状況 (令和02年10月)

(単位：千円・%)

資金使途	当月承諾				当期承諾			
	件数	金額	構成比	前年比	件数	金額	構成比	前年比
運転	464	6,983,540	85.78	745.94	7,630	148,278,456	94.88	1656.13
設備	12	103,850	1.28	74.84	60	454,240	0.29	58.21
運転・設備	76	1,053,600	12.94	72.00	600	7,553,110	4.83	64.73
合計	552	8,140,990	100.00	320.72	8,290	156,285,806	100.00	730.21

新規・継続別保証状況 (令和02年10月)

(単位：千円・%)

新規・継続	当月承諾				当期承諾			
	件数	金額	構成比	前年比	件数	金額	構成比	前年比
新規	141	1,868,900	22.96	672.51	1,805	37,707,400	24.13	2704.75
継続	411	6,272,090	77.04	277.47	6,485	118,578,406	75.87	592.64
合計	552	8,140,990	100.00	320.72	8,290	156,285,806	100.00	730.21

島根県中小企業制度融資

小規模企業育成資金及び小規模企業特別資金 地区別保証状況

(令和02年10月)

(単位:千円・%)

名称	当月融資実行			当期融資実行			融資残高		
	件数	金額	構成比	件数	金額	構成比	件数	金額	構成比
松江市	0	0	0.00	0	0	0.00	8	42,973	26.81
浜田市	0	0	0.00	0	0	0.00	11	27,747	17.31
出雲市	0	0	0.00	0	0	0.00	1	5,891	3.68
益田市	0	0	0.00	0	0	0.00	14	23,527	14.68
大田市	0	0	0.00	0	0	0.00	2	5,167	3.22
安来市	0	0	0.00	0	0	0.00	3	5,168	3.22
江津市	0	0	0.00	0	0	0.00	1	726	0.45
雲南市	0	0	0.00	1	15,000	100.00	2	33,456	20.87
市計	0	0	0.00	1	15,000	100.00	42	144,655	90.24
奥出雲町	0	0	0.00	0	0	0.00	0	0	0.00
仁多郡	0	0	0.00	0	0	0.00	0	0	0.00
飯南町	0	0	0.00	0	0	0.00	1	752	0.47
飯石郡	0	0	0.00	0	0	0.00	1	752	0.47
川本町	0	0	0.00	0	0	0.00	4	10,113	6.31
美郷町	0	0	0.00	0	0	0.00	0	0	0.00
邑南町	0	0	0.00	0	0	0.00	0	0	0.00
邑智郡	0	0	0.00	0	0	0.00	4	10,113	6.31
津和野町	0	0	0.00	0	0	0.00	2	1,671	1.04
吉賀町	0	0	0.00	0	0	0.00	0	0	0.00
鹿足郡	0	0	0.00	0	0	0.00	2	1,671	1.04
海士町	0	0	0.00	0	0	0.00	0	0	0.00
西ノ島町	0	0	0.00	0	0	0.00	0	0	0.00
知夫村	0	0	0.00	0	0	0.00	0	0	0.00
隠岐の島町	0	0	0.00	0	0	0.00	2	3,106	1.94
隠岐郡	0	0	0.00	0	0	0.00	2	3,106	1.94
郡計	0	0	0.00	0	0	0.00	9	15,642	9.76
合計	0	0	0.00	1	15,000	100.00	51	160,296	100.00