

2021年 4月 業務概況

(単位：件、百万円、%)

	当 月				当 期			
	件数	金額	前年比		件数	金額	前年比	
			件数	金額			件数	金額
保証承諾	191	2,272	48.23	47.86	191	2,272	48.23	47.86
保証債務残高	-	-	-	-	15,530	240,464	140.54	192.94
代位弁済 (元利)	12	56	171.43	112.20	12	56	171.43	112.20

1 保証承諾

4月の保証承諾は、191件2,272百万円（前年同月比47.86%）となり、前年同月を下回りました。

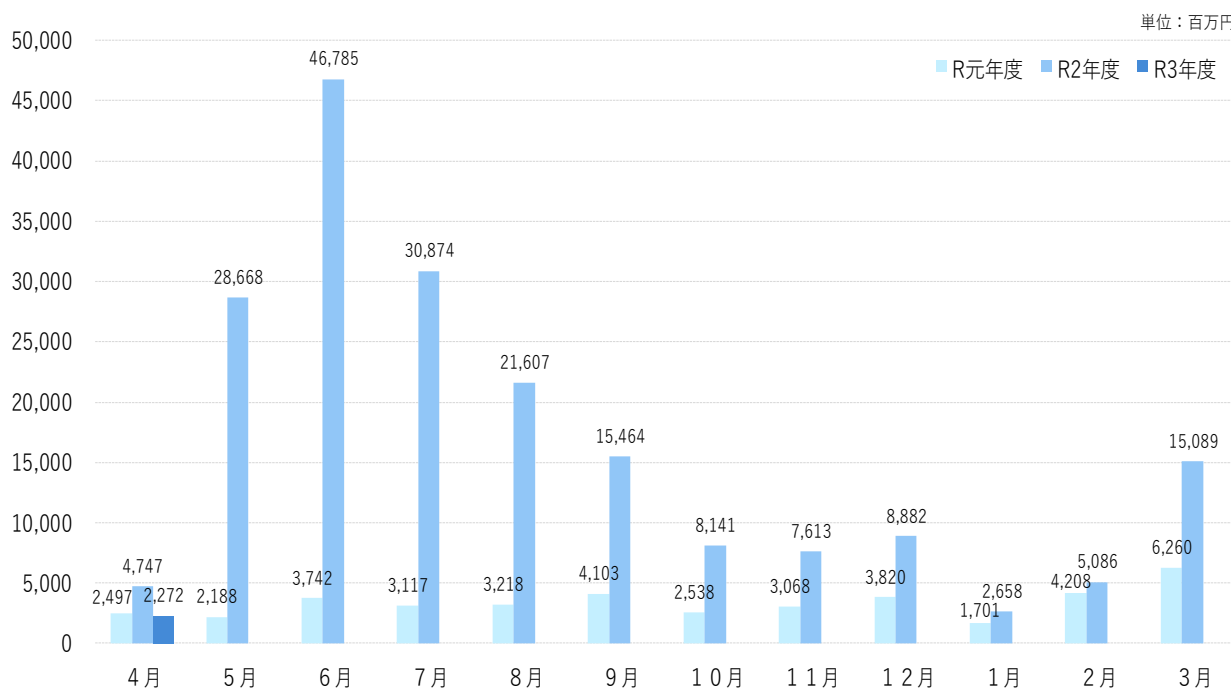

制度別 協会一般保証が前年同月比55.50%、県制度保証が同43.23%となりました。

業種別 小売業（飲食店を除く）516百万円（構成比22.73%）、建設業421百万円（同18.55%）、製造業272百万円（同11.95%）となりました。

2 保証債務残高

4月末の保証債務残高は、15,530件、240,464百万円（前年同月比金額192.94%）となり、前年同月を上回りました。

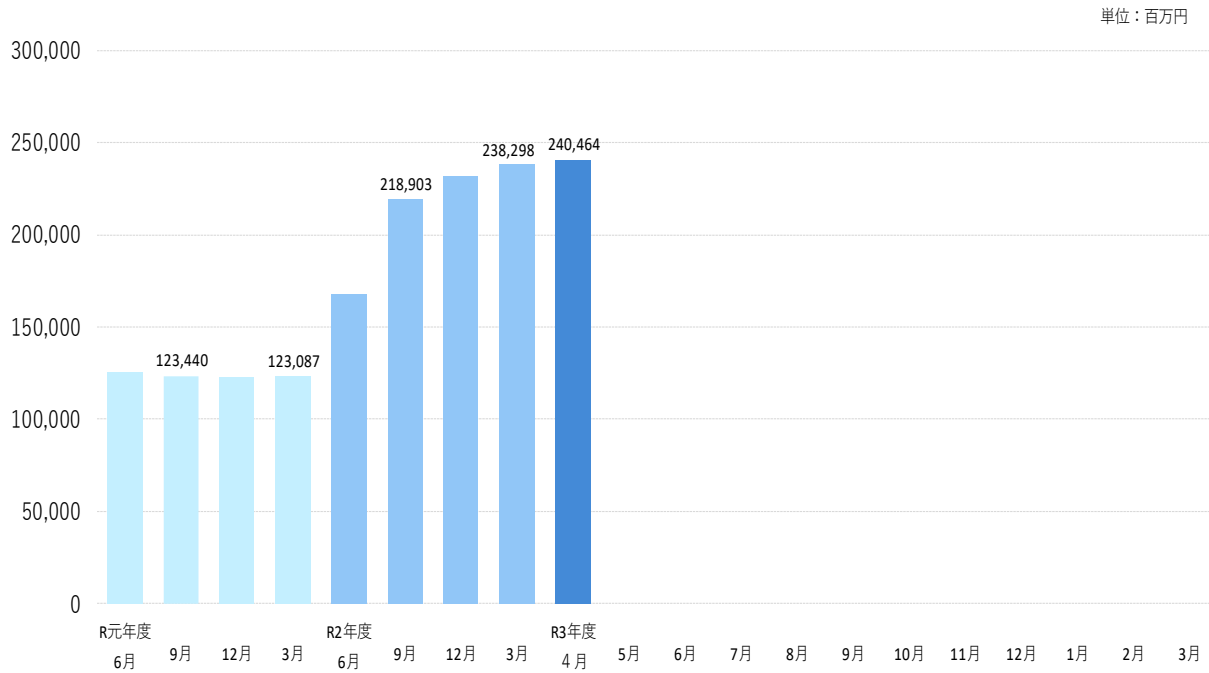

3 代位弁済

4月の代位弁済は、12件、56百万円（前年同月比112.20%）となり、前年同月を上回りました。

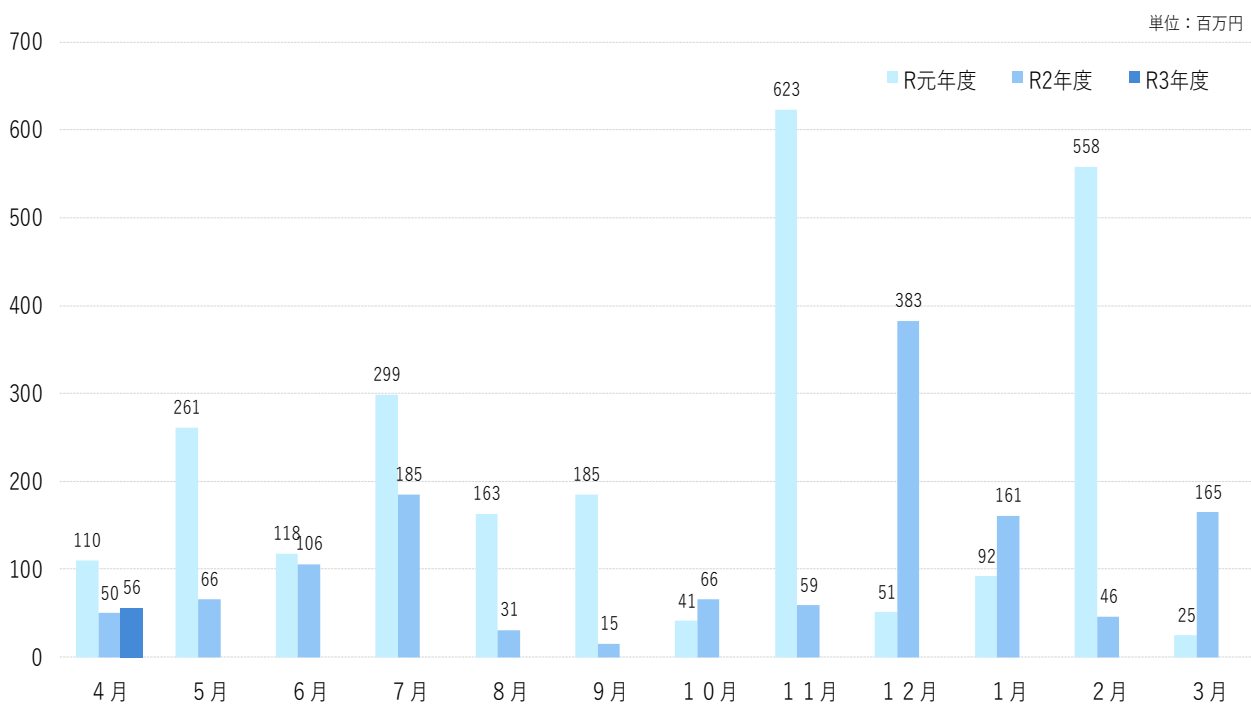

業種別

製造業31百万円（構成比54.88%）、小売業（飲食店除く）18百万円（構成比32.35%）、建設業5百万円（構成比9.02%）となりました。

当月中					当月末				
件数	金額	前年比			件数	金額	前年比		
		件数	金額				件数	金額	
				申込	期首繰越	80	1,447,900,000	571.43	836.94
139	1,195,540,000	33.10	24.00		当期中	139	1,195,540,000	33.10	24.00
0	0	-	-	拒絶	0	0	-	-	
4	77,000,000	50.00	121.64	申込取消	4	77,000,000	50.00	121.64	
	0		-	査定減額		0		-	
				調査中	24	294,360,000	80.00	85.57	
				承諾	期首繰越	15,792	244,395,400,231	142.37	195.78
191	2,272,080,000	48.23	47.86		当期中	191	2,272,080,000	48.23	47.86
2	3,000,000	33.33	3.00	保証後取消	2	3,000,000	33.33	3.00	
371	5,390,626,842	124.92	172.49	償還	371	5,390,626,842	124.92	172.49	
12	56,151,275	171.43	112.12	代位弁済(元金)	12	56,151,275	171.43	112.12	
				貸付報告未着	68	753,580,000	53.13	45.08	
				保証債務残高	15,530	240,464,122,114	140.54	192.94	
				代位弁済	期首繰越	83	346,243,306	49.11	39.53
12	56,151,275	171.43	112.12		元金	12	56,151,275	171.43	112.12
	214,795		134.96		当期中 利息		214,795		134.96
12	56,366,070	171.43	112.20	計	12	56,366,070	171.43	112.20	
0	93,941	-	0.62	回収	0	93,941	-	0.62	
0	0	-	-	償却	0	0	-	-	
				求償権残高	95	402,515,435	53.98	44.19	

制度別保証状況 (令和03年04月)

(単位: 千円・%)

制度	当月承諾				当期承諾				債務残高				当年代弁				当年代弁			
	件数	金額	構成比	前年比	件数	金額	構成比	前年比	件数	金額	構成比	前年比	件数	金額	構成比	前年比	件数	金額	構成比	前年比
普通保証	3	38,200	1.68	74.90	3	38,200	1.68	74.90	283	5,894,881	2.45	76.16	1	10,017	17.77	-	1	10,017	17.77	-
根保証	0	0	0.00	-	0	0	0.00	-	0	0	0.00	0.00	0	0	0.00	-	0	0	0.00	-
先行特別預託融資保証	0	0	0.00	-	0	0	0.00	-	1	33,352	0.01	74.49	0	0	0.00	-	0	0	0.00	-
長期経営資金保証	0	0	0.00	-	0	0	0.00	-	2	116,013	0.05	67.91	0	0	0.00	-	0	0	0.00	-
とりぎんふるさと振興ローン	0	0	0.00	-	0	0	0.00	-	0	0	0.00	-	0	0	0.00	-	0	0	0.00	-
長期安定保証	0	0	0.00	-	0	0	0.00	-	1	9,535	0.00	100.00	0	0	0.00	-	0	0	0.00	-
風俗営業飲食業保証	0	0	0.00	-	0	0	0.00	-	0	0	0.00	-	0	0	0.00	-	0	0	0.00	-
金融環境変化対応資金保証	0	0	0.00	-	0	0	0.00	-	1	2,448	0.00	8.49	0	0	0.00	-	0	0	0.00	-
中堅企業特別保証制度	0	0	0.00	-	0	0	0.00	-	0	0	0.00	-	0	0	0.00	-	0	0	0.00	-
アップ500小企業追認保証	0	0	0.00	-	0	0	0.00	-	2	4,135	0.00	45.90	0	0	0.00	-	0	0	0.00	-
特定社債保証	0	0	0.00	0.00	0	0	0.00	0.00	38	1,796,800	0.75	93.12	0	0	0.00	-	0	0	0.00	-
ごうぎんビジネスquickローン	0	0	0.00	-	0	0	0.00	-	1	6,938	0.00	23.93	0	0	0.00	-	0	0	0.00	-
企業フォローアップ(企業再生)保証	0	0	0.00	-	0	0	0.00	-	2	124,140	0.05	100.00	0	0	0.00	-	0	0	0.00	-
下請振興関連保証	0	0	0.00	-	0	0	0.00	-	0	0	0.00	-	0	0	0.00	-	0	0	0.00	-
当座貸越(貸付専用型)根保証	0	0	0.00	-	0	0	0.00	-	23	442,265	0.18	80.56	0	0	0.00	-	0	0	0.00	-
事業者カードローン当座貸越根保証	11	45,000	1.98	68.18	11	45,000	1.98	68.18	321	1,451,987	0.60	76.99	0	0	0.00	-	0	0	0.00	-
アドバンス3000保証制度	0	0	0.00	0.00	0	0	0.00	0.00	7	124,886	0.05	29.63	0	0	0.00	-	0	0	0.00	-
サポートプラン保証制度(ゆとり)	0	0	0.00	-	0	0	0.00	-	11	269,814	0.11	39.43	0	0	0.00	-	0	0	0.00	-
日本海信金ビジネスローンインパクト	0	0	0.00	-	0	0	0.00	-	1	9,499	0.00	100.00	0	0	0.00	-	0	0	0.00	-
無担保・無保証人当座貸越根保証プレミア	18	443,000	19.50	77.99	18	443,000	19.50	77.99	597	12,333,222	5.13	89.50	0	0	0.00	-	0	0	0.00	-
無担保当座貸越根保証リード5000	30	370,000	16.28	121.71	30	370,000	16.28	121.71	783	10,384,184	4.32	85.67	0	0	0.00	0.00	0	0	0.00	0.00
ごうぎんニュービッグローン	0	0	0.00	-	0	0	0.00	-	0	0	0.00	0.00	0	0	0.00	-	0	0	0.00	-
流動資産担保融資保証	0	0	0.00	0.00	0	0	0.00	0.00	22	682,350	0.28	94.46	0	0	0.00	-	0	0	0.00	-
事業再生円滑化関連保証	0	0	0.00	-	0	0	0.00	-	0	0	0.00	-	0	0	0.00	-	0	0	0.00	-
事業再生保証	0	0	0.00	-	0	0	0.00	-	0	0	0.00	-	0	0	0.00	-	0	0	0.00	-
特定信用状関連保証	0	0	0.00	-	0	0	0.00	-	0	0	0.00	-	0	0	0.00	-	0	0	0.00	-
サポートプラン保証制度II(ゆとりII)	0	0	0.00	-	0	0	0.00	-	3	133,318	0.06	65.38	0	0	0.00	-	0	0	0.00	-
農商工等連携事業関連保証	0	0	0.00	-	0	0	0.00	-	0	0	0.00	-	0	0	0.00	-	0	0	0.00	-
一括支払契約保証	0	0	0.00	-	0	0	0.00	-	0	0	0.00	-	0	0	0.00	-	0	0	0.00	-
経営承継関連保証	0	0	0.00	-	0	0	0.00	-	0	0	0.00	-	0	0	0.00	-	0	0	0.00	-
景気対応緊急保証制度	0	0	0.00	-	0	0	0.00	-	13	328,646	0.14	52.41	0	0	0.00	-	0	0	0.00	-
予約保証制度	0	0	0.00	-	0	0	0.00	-	1	2,547	0.00	52.39	0	0	0.00	-	0	0	0.00	-
小口追認保証制度かなえ	2	11,100	0.49	23.51	2	11,100	0.49	23.51	590	960,313	0.40	37.61	2	4,866	8.63	186.58	2	4,866	8.63	186.58
経営力強化保証	0	0	0.00	-	0	0	0.00	-	2	12,776	0.01	71.36	0	0	0.00	-	0	0	0.00	-
完全無担保無保証人創業者支援保証あゆみ	0	0	0.00	-	0	0	0.00	-	2	360	0.00	10.64	0	0	0.00	-	0	0	0.00	-
事業再生計画実施関連保証	0	0	0.00	-	0	0	0.00	-	29	1,086,621	0.45	82.70	0	0	0.00	-	0	0	0.00	-
金融機関提携創業者支援保証「縁」	0	0	0.00	-	0	0	0.00	-	68	133,812	0.06	30.99	0	0	0.00	-	0	0	0.00	-
商工組合中央金庫提携保証「翔」	0	0	0.00	0.00	0	0	0.00	0.00	16	328,537	0.14	74.14	0	0	0.00	-	0	0	0.00	-
ごうぎん地域経済活性化支援ファンド	0	0	0.00	-	0	0	0.00	-	16	285,571	0.12	79.35	0	0	0.00	-	0	0	0.00	-
条件変更改善型借換保証	0	0	0.00	-	0	0	0.00	-	0	0	0.00	-	0	0	0.00	-	0	0	0.00	-
小口零細企業保証(グロース)	12	27,880	1.23	12.26	12	27,880	1.23	12.26	781	1,816,747	0.76	42.84	1	758	1.34	14.62	1	758	1.34	14.62
小規模事業者支援保証制度「フォーカス」	0	0	0.00	-	0	0	0.00	-	2	45,107	0.02	2.16	0	0	0.00	-	0	0	0.00	-
金融機関提携創業者支援保証「縁II」	0	0	0.00	-	0	0	0.00	-	77	280,345	0.12	34.07	1	2,251	3.99	-	1	2,251	3.99	-
金融機関提携事業者支援保証「フォーカスII」	0	0	0.00	-	0	0	0.00	-	60	1,612,648	0.67	51.39	0	0	0.00	-	0	0	0.00	-
特定経営承継関連保証	0	0	0.00	-	0	0	0.00	-	0	0	0.00	-	0	0	0.00	-	0	0	0.00	-
事業承継サポート保証	0	0	0.00	-	0	0	0.00	-	0	0	0.00	-	0	0	0.00	-	0	0	0.00	-
自主廃業支援保証	0	0	0.00	-	0	0	0.00	-	0	0	0.00	-	0	0	0.00	-	0	0	0.00	-
財務要件型無保証人保証「あんしん」	0	0	0.00	-	0	0	0.00	-	0	0	0.00	0.00	0	0	0.00	-	0	0	0.00	-
危機関連保証	0	0	0.00	-	0	0	0.00	-	0	0	0.00	-	0	0	0.00	-	0	0	0.00	-
カードローン当座根保証「ほっと300」	30	59,500	2.62	123.96	30	59,500	2.62	123.96	568	1,044,942	0.43	100.82	0	0	0.00	-	0	0	0.00	-
金融機関提携事業者支援保証「フォーカスIII」	0	0	0.00	0.00	0	0	0.00	0.00	62	1,117,612	0.46	68.25	0	0	0.00	-	0	0	0.00	-
伴走支援型特別保証	0	0	0.00	-	0	0	0.00	-	0	0	0.00	-	0	0	0.00	-	0	0	0.00	-
事業再生計画実施関連保証(感染症対応型)	0	0	0.00	-	0	0	0.00	-	0	0	0.00	-	0	0	0.00	-	0	0	0.00	-

制度	当月承諾				当期承諾				債務残高				当年代弁				当年代弁			
	件数	金額	構成比	前年比	件数	金額	構成比	前年比	件数	金額	構成比	前年比	件数	金額	構成比	前年比	件数	金額	構成比	前年比
協会制度計	106	994,680	43.78	55.50	106	994,680	43.78	55.50	4,386	42,876,352	17.83	72.33	5	17,892	31.74	43.86	5	17,892	31.74	43.86
一般(小規模企業育成)	0	0	0.00	-	0	0	0.00	-	13	78,201	0.03	63.94	0	0	0.00	-	0	0	0.00	-
一般(設備資金)	0	0	0.00	-	0	0	0.00	-	12	63,406	0.03	32.54	0	0	0.00	-	0	0	0.00	-
一般(運転資金)	0	0	0.00	-	0	0	0.00	-	16	189,253	0.08	44.86	1	5,083	9.02	-	1	5,083	9.02	-
ソフト産業等立地促進資金融資	0	0	0.00	-	0	0	0.00	-	2	16,390	0.01	73.80	0	0	0.00	-	0	0	0.00	-
特別(構造転換支援資金)	0	0	0.00	-	0	0	0.00	-	5	267,599	0.11	37.61	0	0	0.00	-	0	0	0.00	-
特別(創業者支援資金)	12	47,900	2.11	92.65	12	47,900	2.11	92.65	311	1,625,940	0.68	76.14	0	0	0.00	0.00	0	0	0.00	0.00
特別(緊急経営支援)	0	0	0.00	-	0	0	0.00	-	1	3,768	0.00	15.46	0	0	0.00	-	0	0	0.00	-
環境資金	0	0	0.00	-	0	0	0.00	-	1	9,880	0.00	35.04	0	0	0.00	-	0	0	0.00	-
緊急(平成12年10月地震災害復旧資金)	0	0	0.00	-	0	0	0.00	-	1	6,448	0.00	100.00	0	0	0.00	-	0	0	0.00	-
緊急(セーフティネット資金)	0	0	0.00	-	0	0	0.00	-	1	414	0.00	72.19	0	0	0.00	-	0	0	0.00	-
特別(長期経営安定緊急資金)	0	0	0.00	-	0	0	0.00	-	8	115,350	0.05	43.55	2	11,233	19.93	-	2	11,233	19.93	-
緊急(平成16年台風災害復旧資金)	0	0	0.00	-	0	0	0.00	-	1	12,984	0.01	100.00	0	0	0.00	-	0	0	0.00	-
特別(再生支援資金)	0	0	0.00	-	0	0	0.00	-	0	0	0.00	0.00	0	0	0.00	-	0	0	0.00	-
特別(経営革新支援資金)	0	0	0.00	-	0	0	0.00	-	1	2,533	0.00	9.20	0	0	0.00	-	0	0	0.00	-
特別(買物の場整備支援資金)	0	0	0.00	-	0	0	0.00	-	1	16,707	0.01	78.16	0	0	0.00	-	0	0	0.00	-
一般(小規模企業特別資金)	1	11,500	0.51	-	1	11,500	0.51	-	29	87,139	0.04	45.85	0	0	0.00	-	0	0	0.00	-
緊急(資金繰り円滑化支援緊急資金)	0	0	0.00	-	0	0	0.00	-	57	883,992	0.37	35.03	0	0	0.00	-	0	0	0.00	-
特別(おもてなし処整備支援資金)	0	0	0.00	-	0	0	0.00	-	4	90,662	0.04	56.70	0	0	0.00	-	0	0	0.00	-
特別(収益体質強化資金)	0	0	0.00	-	0	0	0.00	-	25	339,202	0.14	36.64	0	0	0.00	-	0	0	0.00	-
緊急(資金繰り安定化対応資金)	0	0	0.00	-	0	0	0.00	-	319	1,572,183	0.65	32.67	1	4,602	8.16	-	1	4,602	8.16	-
経済変動(東日本大震災緊急対策資金)	0	0	0.00	-	0	0	0.00	-	6	112,327	0.05	89.39	0	0	0.00	-	0	0	0.00	-
特別(経営改善長期借換資金)	1	3,400	0.15	1.03	1	3,400	0.15	1.03	444	13,473,996	5.60	57.54	0	0	0.00	-	0	0	0.00	-
特別(経営力強化支援資金)	0	0	0.00	-	0	0	0.00	-	45	1,762,237	0.73	67.00	0	0	0.00	-	0	0	0.00	-
特別(経営安定化対策資金)	0	0	0.00	-	0	0	0.00	-	566	7,529,455	3.13	34.10	1	4,323	7.67	57.48	1	4,323	7.67	57.48
特別(経営改善サポート資金)	0	0	0.00	-	0	0	0.00	-	7	359,412	0.15	62.33	0	0	0.00	-	0	0	0.00	-
一般(一般資金)	5	68,700	3.02	38.64	5	68,700	3.02	38.64	70	779,506	0.32	104.28	0	0	0.00	-	0	0	0.00	-
特別(新事業展開強化資金)	0	0	0.00	-	0	0	0.00	-	3	55,172	0.02	43.08	0	0	0.00	-	0	0	0.00	-
まち・ひと・しごと創生資金	0	0	0.00	-	0	0	0.00	-	0	0	0.00	-	0	0	0.00	-	0	0	0.00	-
緊急(平成30年地震災害対策特別資金)	0	0	0.00	-	0	0	0.00	-	12	107,456	0.04	41.69	0	0	0.00	-	0	0	0.00	-
緊急(平成30年豪雨災害対策特別資金)	0	0	0.00	-	0	0	0.00	-	21	417,313	0.17	58.19	0	0	0.00	-	0	0	0.00	-
経済変動(令和2年新型コロナ対策資金)	0	0	0.00	0.00	0	0	0.00	0.00	12	113,739	0.05	5.55	0	0	0.00	-	0	0	0.00	-
経済変動(新型コロナ感染症対応資金)国	60	1,022,000	44.98	-	60	1,022,000	44.98	-	7,890	116,630,211	48.50	-	2	13,233	23.48	-	2	13,233	23.48	-
経済変動(新型コロナ感染症対応資金)県	5	121,900	5.37	-	5	121,900	5.37	-	1,259	50,834,897	21.14	-	0	0	0.00	-	0	0	0.00	-
緊急(令和2年7月豪雨災害対策特別資金)	0	0	0.00	-	0	0	0.00	-	1	30,000	0.01	-	0	0	0.00	-	0	0	0.00	-
緊急(セーフティネット資金・コロナ対応)	1	2,000	0.09	-	1	2,000	0.09	-	0	0	0.00	-	0	0	0.00	-	0	0	0.00	-
特別(経営改善サポート資金・感染症対応)	0	0	0.00	-	0	0	0.00	-	0	0	0.00	-	0	0	0.00	-	0	0	0.00	-
県制度計	85	1,277,400	56.22	43.23	85	1,277,400	56.22	43.23	11,144	197,587,770	82.17	302.40	7	38,474	68.26	407.21	7	38,474	68.26	407.21
市町村制度計	0	0	0.00	-	0	0	0.00	-	0	0	0.00	0.00	0	0	0.00	-	0	0	0.00	-
合計	191	2,272,080	100.00	47.86	191	2,272,080	100.00	47.86	15,530	240,464,122	100.00	192.94	12	56,366	100.00	112.20	12	56,366	100.00	112.20

地区別保証状況 (令和03年04月)

(単位：千円・%)

地区	当月承諾				当期承諾				債務残高				当月代弁				当期待弁			
	件数	金額	構成比	前年比	件数	金額	構成比	前年比	件数	金額	構成比	前年比	件数	金額	構成比	前年比	件数	金額	構成比	前年比
松江市	43	312,000	13.73	15.39	43	312,000	13.73	15.39	4,851	75,351,700	31.34	200.37	1	2,251	3.99	-	1	2,251	3.99	-
浜田市	20	136,800	6.02	36.87	20	136,800	6.02	36.87	1,331	20,368,003	8.47	164.59	1	2,114	3.75	109.75	1	2,114	3.75	109.75
出雲市	50	775,880	34.15	71.86	50	775,880	34.15	71.86	3,569	62,410,489	25.95	216.92	2	5,081	9.02	11.84	2	5,081	9.02	11.84
益田市	19	228,200	10.04	56.42	19	228,200	10.04	56.42	1,403	18,921,177	7.87	174.88	3	15,985	28.36	-	3	15,985	28.36	-
大田市	10	150,500	6.62	70.49	10	150,500	6.62	70.49	633	10,448,686	4.35	153.48	5	30,935	54.88	-	5	30,935	54.88	-
安来市	6	28,500	1.25	32.02	6	28,500	1.25	32.02	815	11,411,225	4.75	242.42	0	0	0.00	-	0	0	0.00	-
江津市	2	32,000	1.41	64.65	2	32,000	1.41	64.65	552	8,043,121	3.34	187.45	0	0	0.00	-	0	0	0.00	-
雲南市	11	157,300	6.92	104.94	11	157,300	6.92	104.94	712	8,872,596	3.69	162.26	0	0	0.00	0.00	0	0	0.00	0.00
市計	161	1,821,180	80.15	41.54	161	1,821,180	80.15	41.54	13,866	215,826,997	89.75	194.71	12	56,366	100.00	112.20	12	56,366	100.00	112.20
奥出雲町	5	84,000	3.70	113.36	5	84,000	3.70	113.36	244	3,099,593	1.29	163.11	0	0	0.00	-	0	0	0.00	-
仁多郡計	5	84,000	3.70	113.36	5	84,000	3.70	113.36	244	3,099,593	1.29	163.11	0	0	0.00	-	0	0	0.00	-
飯南町	0	0	0.00	0.00	0	0	0.00	0.00	80	1,123,348	0.47	124.19	0	0	0.00	-	0	0	0.00	-
飯石郡計	0	0	0.00	0.00	0	0	0.00	0.00	80	1,123,348	0.47	124.19	0	0	0.00	-	0	0	0.00	-
川本町	0	0	0.00	-	0	0	0.00	-	64	804,604	0.33	191.43	0	0	0.00	-	0	0	0.00	-
美郷町	2	7,900	0.35	52.67	2	7,900	0.35	52.67	66	767,122	0.32	175.68	0	0	0.00	-	0	0	0.00	-
邑南町	3	10,000	0.44	32.26	3	10,000	0.44	32.26	179	2,339,268	0.97	168.65	0	0	0.00	-	0	0	0.00	-
邑智郡計	5	17,900	0.79	38.91	5	17,900	0.79	38.91	309	3,910,994	1.63	174.29	0	0	0.00	-	0	0	0.00	-
津和野町	2	22,000	0.97	39.86	2	22,000	0.97	39.86	221	2,924,958	1.22	174.98	0	0	0.00	-	0	0	0.00	-
吉賀町	5	105,000	4.62	1400.00	5	105,000	4.62	1400.00	150	1,992,031	0.83	131.13	0	0	0.00	-	0	0	0.00	-
鹿足郡計	7	127,000	5.59	202.55	7	127,000	5.59	202.55	371	4,916,989	2.04	154.10	0	0	0.00	-	0	0	0.00	-
海士町	2	100,000	4.40	-	2	100,000	4.40	-	42	566,617	0.24	780.46	0	0	0.00	-	0	0	0.00	-
西ノ島町	0	0	0.00	-	0	0	0.00	-	55	861,974	0.36	165.83	0	0	0.00	-	0	0	0.00	-
知夫村	0	0	0.00	-	0	0	0.00	-	11	132,630	0.06	166.87	0	0	0.00	-	0	0	0.00	-
隠岐の島町	6	73,000	3.21	125.12	6	73,000	3.21	125.12	388	5,672,918	2.36	199.74	0	0	0.00	-	0	0	0.00	-
隠岐郡計	8	173,000	7.61	296.51	8	173,000	7.61	296.51	496	7,234,139	3.01	205.98	0	0	0.00	-	0	0	0.00	-
郡計	25	401,900	17.69	158.14	25	401,900	17.69	158.14	1,500	20,285,064	8.44	172.62	0	0	0.00	-	0	0	0.00	-
県外	5	49,000	2.16	44.95	5	49,000	2.16	44.95	164	4,352,062	1.81	214.12	0	0	0.00	-	0	0	0.00	-
合計	191	2,272,080	100.00	47.86	191	2,272,080	100.00	47.86	15,530	240,464,122	100.00	192.94	12	56,366	100.00	112.20	12	56,366	100.00	112.20

金融機関別保証状況 (令和03年04月)

(単位：千円・%)

金融機関	当月承諾				当期承諾				債務残高				当月代弁				当期待弁			
	件数	金額	構成比	前年比	件数	金額	構成比	前年比	件数	金額	構成比	前年比	件数	金額	構成比	前年比	件数	金額	構成比	前年比
みずほ銀行	0	0	0.00	-	0	0	0.00	-	8	425,220	0.18	175.22	0	0	0.00	-	0	0	0.00	-
三菱UFJ銀行	0	0	0.00	-	0	0	0.00	-	1	4,000	0.00	46.66	0	0	0.00	-	0	0	0.00	-
りそな銀行	0	0	0.00	-	0	0	0.00	-	1	50,000	0.02	66.67	0	0	0.00	-	0	0	0.00	-
都市銀行計	0	0	0.00	-	0	0	0.00	-	10	479,220	0.20	146.89	0	0	0.00	-	0	0	0.00	-
鳥取銀行	2	30,000	1.32	16.81	2	30,000	1.32	16.81	397	7,060,328	2.94	182.60	0	0	0.00	-	0	0	0.00	-
山陰合同銀行	95	1,450,900	63.86	57.57	95	1,450,900	63.86	57.57	6,462	119,392,060	49.65	196.31	2	7,834	13.90	34.68	2	7,834	13.90	34.68
中国銀行	0	0	0.00	-	0	0	0.00	-	2	26,590	0.01	82.87	0	0	0.00	-	0	0	0.00	-
広島銀行	0	0	0.00	0.00	0	0	0.00	0.00	46	1,309,301	0.54	1518.27	0	0	0.00	-	0	0	0.00	-
山口銀行	2	60,000	2.64	200.00	2	60,000	2.64	200.00	114	2,252,247	0.94	175.22	0	0	0.00	-	0	0	0.00	-
地方銀行計	99	1,540,900	67.82	56.36	99	1,540,900	67.82	56.36	7,021	130,040,525	54.08	196.77	2	7,834	13.90	34.68	2	7,834	13.90	34.68
商工組合中央金庫	1	40,000	1.76	17.99	1	40,000	1.76	17.99	149	2,697,728	1.12	97.75	4	25,852	45.86	-	4	25,852	45.86	-
政府系金融機関計	1	40,000	1.76	17.99	1	40,000	1.76	17.99	149	2,697,728	1.12	97.75	4	25,852	45.86	-	4	25,852	45.86	-
島根銀行	13	122,500	5.39	30.98	13	122,500	5.39	30.98	2,117	26,337,063	10.95	243.21	1	2,251	3.99	9.81	1	2,251	3.99	9.81
第二地方銀行計	13	122,500	5.39	30.98	13	122,500	5.39	30.98	2,117	26,337,063	10.95	243.21	1	2,251	3.99	9.81	1	2,251	3.99	9.81
米子信用金庫	10	45,000	1.98	23.75	10	45,000	1.98	23.75	805	10,771,601	4.48	207.60	0	0	0.00	-	0	0	0.00	-
しまね信用金庫	25	168,880	7.43	58.89	25	168,880	7.43	58.89	1,178	12,560,488	5.22	180.09	1	758	1.34	27.27	1	758	1.34	27.27
日本海信用金庫	12	50,800	2.24	25.54	12	50,800	2.24	25.54	1,236	15,652,195	6.51	172.34	1	2,114	3.75	109.75	1	2,114	3.75	109.75
島根中央信用金庫	15	128,500	5.66	32.59	15	128,500	5.66	32.59	1,975	30,855,253	12.83	189.09	1	4,323	7.67	-	1	4,323	7.67	-
西中国信用金庫	8	96,000	4.23	41.56	8	96,000	4.23	41.56	416	5,369,730	2.23	147.87	0	0	0.00	-	0	0	0.00	-
信用金庫計	70	489,180	21.53	37.62	70	489,180	21.53	37.62	5,610	75,209,268	31.28	182.57	3	7,196	12.77	152.90	3	7,196	12.77	152.90
島根益田信用組合	7	42,500	1.87	44.83	7	42,500	1.87	44.83	583	5,299,268	2.20	159.73	2	13,233	23.48	-	2	13,233	23.48	-
信用組合計	7	42,500	1.87	44.83	7	42,500	1.87	44.83	583	5,299,268	2.20	159.73	2	13,233	23.48	-	2	13,233	23.48	-
島根県農業協同組合	1	37,000	1.63	-	1	37,000	1.63	-	40	401,050	0.17	352.58	0	0	0.00	-	0	0	0.00	-
農業協同組合計	1	37,000	1.63	-	1	37,000	1.63	-	40	401,050	0.17	352.58	0	0	0.00	-	0	0	0.00	-
合計	191	2,272,080	100.00	47.86	191	2,272,080	100.00	47.86	15,530	240,464,122	100.00	192.94	12	56,366	100.00	112.20	12	56,366	100.00	112.20

業種別保証状況 (令和03年04月)

(単位：千円・%)

業種	当月承諾				当期承諾				債務残高				当月代弁				当期待弁			
	件数	金額	構成比	前年比	件数	金額	構成比	前年比	件数	金額	構成比	前年比	件数	金額	構成比	前年比	件数	金額	構成比	前年比
製造業	17	271,500	11.95	65.00	17	271,500	11.95	65.00	2,065	41,812,167	17.39	192.44	5	30,935	54.88	574.20	5	30,935	54.88	574.20
食料品工業	8	160,500	7.06	78.87	8	160,500	7.06	78.87	471	10,784,446	4.48	161.14	0	0	0.00	0.00	0	0	0.00	0.00
繊維品工業	2	24,000	1.06	150.00	2	24,000	1.06	150.00	117	2,059,705	0.86	150.56	0	0	0.00	-	0	0	0.00	-
木材・木製品工業	0	0	0.00	0.00	0	0	0.00	0.00	121	2,490,273	1.04	184.69	0	0	0.00	-	0	0	0.00	-
家具・建具工業	0	0	0.00	0.00	0	0	0.00	0.00	100	941,179	0.39	170.05	0	0	0.00	-	0	0	0.00	-
紙工業	0	0	0.00	-	0	0	0.00	-	23	256,716	0.11	194.73	0	0	0.00	-	0	0	0.00	-
製版・製本業	0	0	0.00	-	0	0	0.00	-	3	25,000	0.01	270.43	0	0	0.00	-	0	0	0.00	-
化学工業	1	2,000	0.09	-	1	2,000	0.09	-	7	226,497	0.09	276.22	0	0	0.00	-	0	0	0.00	-
石油・石炭製品工業	0	0	0.00	-	0	0	0.00	-	7	292,275	0.12	584.55	0	0	0.00	-	0	0	0.00	-
ゴム・プラスチック工業	0	0	0.00	-	0	0	0.00	-	28	819,015	0.34	230.02	0	0	0.00	-	0	0	0.00	-
ゴム製品製造業	0	0	0.00	-	0	0	0.00	-	8	410,000	0.17	1025.00	0	0	0.00	-	0	0	0.00	-
皮革工業	0	0	0.00	-	0	0	0.00	-	2	4,934	0.00	-	0	0	0.00	-	0	0	0.00	-
窯業	2	7,000	0.31	14.00	2	7,000	0.31	14.00	105	3,287,172	1.37	219.76	5	30,935	54.88	-	5	30,935	54.88	-
機械工業	1	60,000	2.64	400.00	1	60,000	2.64	400.00	229	6,227,131	2.59	233.50	0	0	0.00	-	0	0	0.00	-
電気機器工業	0	0	0.00	0.00	0	0	0.00	0.00	91	2,088,531	0.87	187.79	0	0	0.00	-	0	0	0.00	-
車両工業	0	0	0.00	-	0	0	0.00	-	48	1,342,588	0.56	323.20	0	0	0.00	-	0	0	0.00	-
船舶工業	0	0	0.00	-	0	0	0.00	-	23	634,978	0.26	186.18	0	0	0.00	-	0	0	0.00	-
金属工業	0	0	0.00	0.00	0	0	0.00	0.00	161	3,863,955	1.61	223.86	0	0	0.00	-	0	0	0.00	-
ソフトウェア業	0	0	0.00	0.00	0	0	0.00	0.00	75	1,667,015	0.69	224.64	0	0	0.00	-	0	0	0.00	-
情報処理サービス業	0	0	0.00	-	0	0	0.00	-	4	109,296	0.05	1238.90	0	0	0.00	-	0	0	0.00	-
農林漁業	0	0	0.00	-	0	0	0.00	-	16	95,664	0.04	157.56	0	0	0.00	-	0	0	0.00	-
その他の工業	3	18,000	0.79	32.49	3	18,000	0.79	32.49	426	4,185,798	1.74	165.61	0	0	0.00	-	0	0	0.00	-
鉱業	1	11,500	0.51	-	1	11,500	0.51	-	10	285,821	0.12	204.49	0	0	0.00	-	0	0	0.00	-
土石採取業	0	0	0.00	-	0	0	0.00	-	33	958,211	0.40	154.41	0	0	0.00	-	0	0	0.00	-
木材採出業	0	0	0.00	0.00	0	0	0.00	0.00	41	513,480	0.21	291.98	0	0	0.00	-	0	0	0.00	-
建設業	47	421,400	18.55	51.69	47	421,400	18.55	51.69	3,705	58,598,172	24.37	198.98	2	5,081	9.02	12.54	2	5,081	9.02	12.54
卸売業	15	226,000	9.95	31.36	15	226,000	9.95	31.36	1,293	27,279,634	11.34	193.89	0	0	0.00	-	0	0	0.00	-
小売業(飲食店を除く)	45	516,400	22.73	75.63	45	516,400	22.73	75.63	2,692	37,860,086	15.74	180.36	4	18,236	32.35	758.62	4	18,236	32.35	758.62
飲食店	16	90,000	3.96	9.27	16	90,000	3.96	9.27	1,721	15,327,675	6.37	193.81	0	0	0.00	0.00	0	0	0.00	0.00
不動産業	6	112,000	4.93	57.38	6	112,000	4.93	57.38	395	6,557,668	2.73	178.27	0	0	0.00	-	0	0	0.00	-
運送業	4	23,000	1.01	11.65	4	23,000	1.01	11.65	518	9,732,137	4.05	189.46	0	0	0.00	-	0	0	0.00	-
貨物運送取扱業	0	0	0.00	-	0	0	0.00	-	0	0	0.00	-	0	0	0.00	-	0	0	0.00	-
倉庫業	0	0	0.00	-	0	0	0.00	-	0	0	0.00	0.00	0	0	0.00	-	0	0	0.00	-
物品預り・駐車場業	0	0	0.00	-	0	0	0.00	-	9	196,269	0.08	181.85	0	0	0.00	-	0	0	0.00	-
電気・ガス・熱供給・水道業	0	0	0.00	-	0	0	0.00	-	33	719,193	0.30	104.94	0	0	0.00	-	0	0	0.00	-
印刷業	0	0	0.00	0.00	0	0	0.00	0.00	91	1,799,356	0.75	241.84	0	0	0.00	-	0	0	0.00	-
出版業	0	0	0.00	-	0	0	0.00	-	3	160,750	0.07	124.81	0	0	0.00	-	0	0	0.00	-
旅行業	0	0	0.00	-	0	0	0.00	-	18	416,847	0.17	786.86	0	0	0.00	-	0	0	0.00	-
サービス業	39	599,680	26.39	89.50	39	599,680	26.39	89.50	2,830	37,469,520	15.58	202.13	1	2,114	3.75	-	1	2,114	3.75	-
物品賃貸業	2	8,000	0.35	160.00	2	8,000	0.35	160.00	54	744,232	0.31	250.38	0	0	0.00	-	0	0	0.00	-
宿泊業	9	248,500	10.94	162.42	9	248,500	10.94	162.42	276	6,260,683	2.60	185.19	0	0	0.00	-	0	0	0.00	-
洗濯・理美容・浴場業	7	33,200	1.46	37.73	7	33,200	1.46	37.73	674	4,752,439	1.98	193.22	0	0	0.00	-	0	0	0.00	-
その他の生活関連サービス業	0	0	0.00	0.00	0	0	0.00	0.00	98	1,861,867	0.77	255.24	0	0	0.00	-	0	0	0.00	-
映画・娯楽業	0	0	0.00	0.00	0	0	0.00	0.00	122	2,715,184	1.13	595.26	0	0	0.00	-	0	0	0.00	-
広告業	1	5,000	0.22	-	1	5,000	0.22	-	61	889,877	0.37	317.72	0	0	0.00	-	0	0	0.00	-
放送業	0	0	0.00	-	0	0	0.00	-	3	162,125	0.07	608.92	0	0	0.00	-	0	0	0.00	-
情報通信サービス業	2	8,000	0.35	79.84	2	8,000	0.35	79.84	51	818,791	0.34	212.35	0	0	0.00	-	0	0	0.00	-
運輸サービス業	0	0	0.00	-	0	0	0.00	-	10	144,878	0.06	573.79	0	0	0.00	-	0	0	0.00	-
職業紹介・労働者派遣業	0	0	0.00	-	0	0	0.00	-	8	217,412	0.09	651.98	0	0	0.00	-	0	0	0.00	-
その他の事業サービス業	2	17,000	0.75	49.28	2	17,000	0.75	49.28	171	1,843,835	0.77	239.37	0	0	0.00	-	0	0	0.00	-
専門サービス業	1	1,500	0.07	60.00	1	1,500	0.07	60.00	159	986,131	0.41	168.12	0	0	0.00	-	0	0	0.00	-
技術サービス業	2	8,000	0.35	61.54	2	8,000	0.35	61.54	293	3,514,301	1.46	234.17	0	0	0.00	-	0	0	0.00	-
医療・福祉業	7	218,000	9.59	155.49	7	218,000	9.59	155.49	565	9,492,926	3.95	155.04	1	2,114	3.75	-	1	2,114	3.75	-
廃棄物処理業	2	43,500	1.91	870.00	2	43,500	1.91	870.00	65	1,196,424	0.50	246.76	0	0	0.00	-	0	0	0.00	-
教育・学習支援業	2	3,980	0.18	9.41	2	3,980	0.18	9.41	114	1,178,673	0.49	191.08	0	0	0.00	-	0	0	0.00	-
その他のサービス業	2	5,000	0.22	72.46	2	5,000	0.22	72.46	106	689,742	0.29	181.05	0	0	0.00	-	0	0	0.00	-
保険媒介代理業	1	600	0.03	6.67	1	600	0.03	6.67	55	499,771	0.21	202.19	0	0	0.00	-	0	0	0.00	-
郵便業	0	0	0.00	-	0	0	0.00	-	1	2,900	0.00	-	0	0	0.00	-	0	0	0.00	-
通信業	0	0	0.00	-	0	0	0.00	-	1	20,000	0.01	75.37	0	0	0.00	-	0	0	0.00	-
インターネット付随サービス業	0	0	0.00	-	0	0	0.00	-	16	254,465	0.11	246.04	0	0	0.00	-	0	0	0.00	-
合計	191	2,272,080	100.00	47.86	191	2,272,080	100.00	47.86	15,530	240,464,122	100.00	192.94	12	56,366	100.00	112.20	12	56,366	100.00	112.20

本支店別保証状況 (令和03年04月)

(単位：千円・%)

本支店	当月承諾				当期承諾				債務残高				当月代弁				当期代弁			
	件数	金額	構成比	前年比	件数	金額	構成比	前年比	件数	金額	構成比	前年比	件数	金額	構成比	前年比	件数	金額	構成比	前年比
本店	78	803,800	35.38	31.90	78	803,800	35.38	31.90	7,312	110,052,875	45.77	198.12	1	2,251	3.99	41.79	1	2,251	3.99	41.79
出雲支店	60	926,380	40.77	71.64	60	926,380	40.77	71.64	4,223	73,496,461	30.56	205.13	2	5,081	9.02	11.84	2	5,081	9.02	11.84
浜田支店	27	186,700	8.22	40.02	27	186,700	8.22	40.02	2,206	32,703,154	13.60	171.08	6	33,049	58.63	1715.63	6	33,049	58.63	1715.63
益田支店	26	355,200	15.63	76.03	26	355,200	15.63	76.03	1,789	24,211,632	10.07	171.27	3	15,985	28.36	-	3	15,985	28.36	-
合計	191	2,272,080	100.00	47.86	191	2,272,080	100.00	47.86	15,530	240,464,122	100.00	192.94	12	56,366	100.00	112.20	12	56,366	100.00	112.20

承諾額別保証状況 (令和03年04月)

(単位：千円・%)

承諾額	当月承諾				当期承諾			
	件数	金額	構成比	前年比	件数	金額	構成比	前年比
100万円以下	18	17,280	0.76	52.92	18	17,280	0.76	52.92
200万円以下	25	46,800	2.06	51.46	25	46,800	2.06	51.46
300万円以下	28	83,500	3.68	47.49	28	83,500	3.68	47.49
400万円以下	11	40,800	1.80	96.84	11	40,800	1.80	96.84
500万円以下	21	102,800	4.52	49.54	21	102,800	4.52	49.54
1,000万円以下	33	286,500	12.61	39.48	33	286,500	12.61	39.48
1,500万円以下	12	165,900	7.30	45.04	12	165,900	7.30	45.04
2,000万円以下	14	278,000	12.24	63.25	14	278,000	12.24	63.25
3,000万円以下	11	315,000	13.86	38.79	11	315,000	13.86	38.79
5,000万円以下	10	429,500	18.90	74.70	10	429,500	18.90	74.70
6,000万円以下	7	420,000	18.49	350.00	7	420,000	18.49	350.00
7,000万円以下	0	0	0.00	0.00	0	0	0.00	0.00
8,000万円以下	0	0	0.00	0.00	0	0	0.00	0.00
1億円以下	1	86,000	3.79	86.00	1	86,000	3.79	86.00
1億2,000万円以下	0	0	0.00	-	0	0	0.00	-
1億5,000万円以下	0	0	0.00	-	0	0	0.00	-
2億円以下	0	0	0.00	-	0	0	0.00	-
2億円超	0	0	0.00	-	0	0	0.00	-
合計	191	2,272,080	100.00	47.86	191	2,272,080	100.00	47.86

保証期間別保証状況（令和03年04月）

（単位：千円・％）

保証期間	当月承諾				当期承諾			
	件数	金額	構成比	前年比	件数	金額	構成比	前年比
3ヵ月以内	2	13,400	0.59	30.22	2	13,400	0.59	30.22
6ヶ月以内	0	0	0.00	0.00	0	0	0.00	0.00
1ヵ年以内	2	9,000	0.40	14.17	2	9,000	0.40	14.17
2ヵ年以内	88	916,500	40.34	91.76	88	916,500	40.34	91.76
3ヵ年以内	4	37,700	1.66	56.36	4	37,700	1.66	56.36
4ヵ年以内	3	4,800	0.21	76.19	3	4,800	0.21	76.19
5ヵ年以内	11	55,880	2.46	15.69	11	55,880	2.46	15.69
7ヵ年以内	17	70,600	3.11	21.62	17	70,600	3.11	21.62
10ヵ年以内	58	1,070,200	47.10	127.10	58	1,070,200	47.10	127.10
10ヵ年超	6	94,000	4.14	4.66	6	94,000	4.14	4.66
合計	191	2,272,080	100.00	47.86	191	2,272,080	100.00	47.86

資金使途別保証状況 (令和03年04月)

(単位：千円・%)

資金使途	当月承諾				当期承諾			
	件数	金額	構成比	前年比	件数	金額	構成比	前年比
運転	80	1,237,900	54.48	34.98	80	1,237,900	54.48	34.98
設備	7	48,800	2.15	75.16	7	48,800	2.15	75.16
運転・設備	104	985,380	43.37	86.17	104	985,380	43.37	86.17
合計	191	2,272,080	100.00	47.86	191	2,272,080	100.00	47.86

新規・継続別保証状況 (令和03年04月)

(単位：千円・%)

新規・継続	当月承諾				当期承諾			
	件数	金額	構成比	前年比	件数	金額	構成比	前年比
新規	29	248,100	10.92	49.65	29	248,100	10.92	49.65
継続	162	2,023,980	89.08	47.65	162	2,023,980	89.08	47.65
合計	191	2,272,080	100.00	47.86	191	2,272,080	100.00	47.86

島根県中小企業制度融資

小規模企業育成資金及び小規模企業特別資金 地区別保証状況

(令和03年04月)

(単位:千円・%)

名称	当月融資実行			当期融資実行			融資残高		
	件数	金額	構成比	件数	金額	構成比	件数	金額	構成比
松江市	0	0	0.00	0	0	0.00	8	40,286	24.37
浜田市	0	0	0.00	0	0	0.00	8	24,924	15.07
出雲市	0	0	0.00	0	0	0.00	1	5,831	3.53
益田市	0	0	0.00	0	0	0.00	7	16,518	9.99
大田市	0	0	0.00	0	0	0.00	2	12,046	7.29
安来市	0	0	0.00	0	0	0.00	4	6,103	3.69
江津市	0	0	0.00	0	0	0.00	3	6,216	3.76
雲南市	1	11,500	100.00	1	11,500	100.00	3	43,204	26.13
市計	1	11,500	100.00	1	11,500	100.00	36	155,128	93.82
奥出雲町	0	0	0.00	0	0	0.00	0	0	0.00
仁多郡	0	0	0.00	0	0	0.00	0	0	0.00
飯南町	0	0	0.00	0	0	0.00	1	398	0.24
飯石郡	0	0	0.00	0	0	0.00	1	398	0.24
川本町	0	0	0.00	0	0	0.00	3	8,574	5.19
美郷町	0	0	0.00	0	0	0.00	0	0	0.00
邑南町	0	0	0.00	0	0	0.00	0	0	0.00
邑智郡	0	0	0.00	0	0	0.00	3	8,574	5.19
津和野町	0	0	0.00	0	0	0.00	1	751	0.45
吉賀町	0	0	0.00	0	0	0.00	0	0	0.00
鹿足郡	0	0	0.00	0	0	0.00	1	751	0.45
海士町	0	0	0.00	0	0	0.00	0	0	0.00
西ノ島町	0	0	0.00	0	0	0.00	0	0	0.00
知夫村	0	0	0.00	0	0	0.00	0	0	0.00
隠岐の島町	0	0	0.00	0	0	0.00	1	489	0.30
隠岐郡	0	0	0.00	0	0	0.00	1	489	0.30
郡計	0	0	0.00	0	0	0.00	6	10,212	6.18
合計	1	11,500	100.00	1	11,500	100.00	42	165,339	100.00