

2021年 5月 業務概況

(単位：件、百万円、%)

| | 当 月 | | | | 当 期 | | | |
|--------------|-----|-------|-------|-------|--------|---------|--------|--------|
| | 件数 | 金額 | 前年比 | | 件数 | 金額 | 前年比 | |
| | | | 件数 | 金額 | | | 件数 | 金額 |
| 保証承諾 | 153 | 1,215 | 9.75 | 4.24 | 344 | 3,487 | 17.51 | 10.43 |
| 保証債務残高 | - | - | - | - | 15,522 | 239,686 | 136.10 | 179.84 |
| 代位弁済 (元利) | 7 | 32 | 43.75 | 49.13 | 19 | 89 | 82.61 | 76.36 |

1 保証承諾

5月の保証承諾は、153件1,215百万円（前年同月比4.24%）となり、前年同月を下回りました。

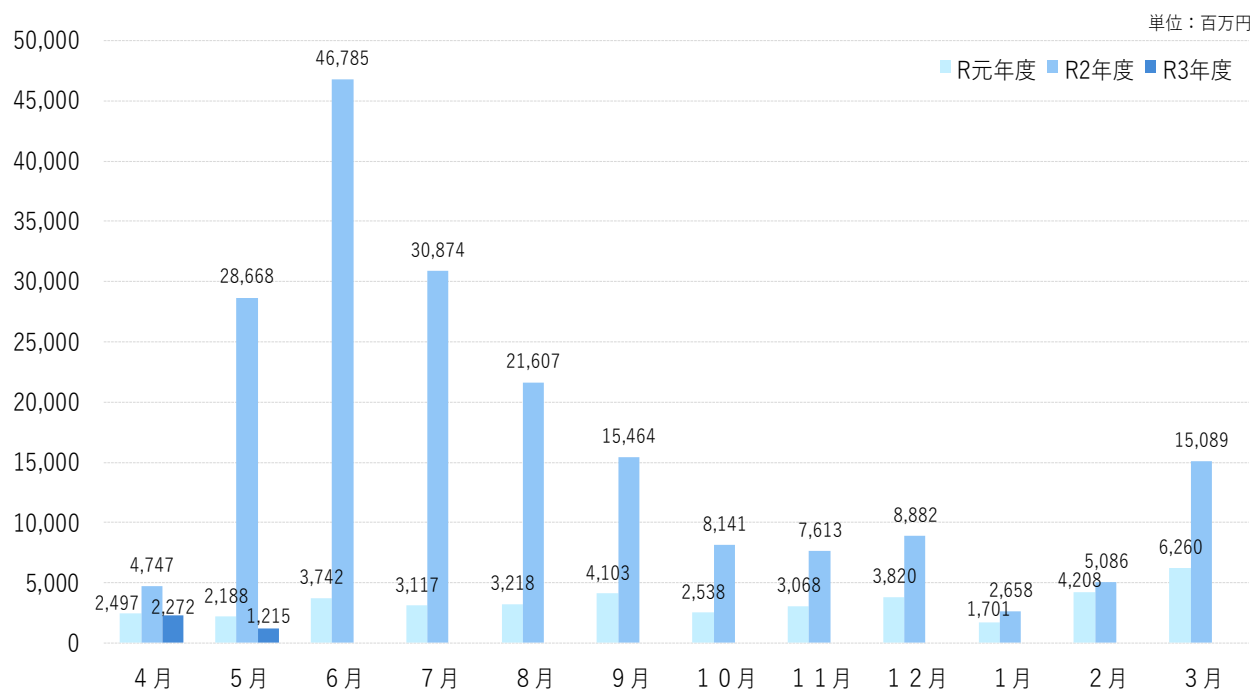

制度別 協会一般保証が前年同月比71.87%、県制度保証が同28.13%となりました。

業種別 建設業286百万円（構成比23.57%）、サービス業259百万円（同21.33%）、小売業（飲食店を除く）226百万円（同18.59%）となりました。

2 保証債務残高

5月末の保証債務残高は、15,522件、239,686百万円（前年同月比金額179.84%）となり、前年同月を上回りました。

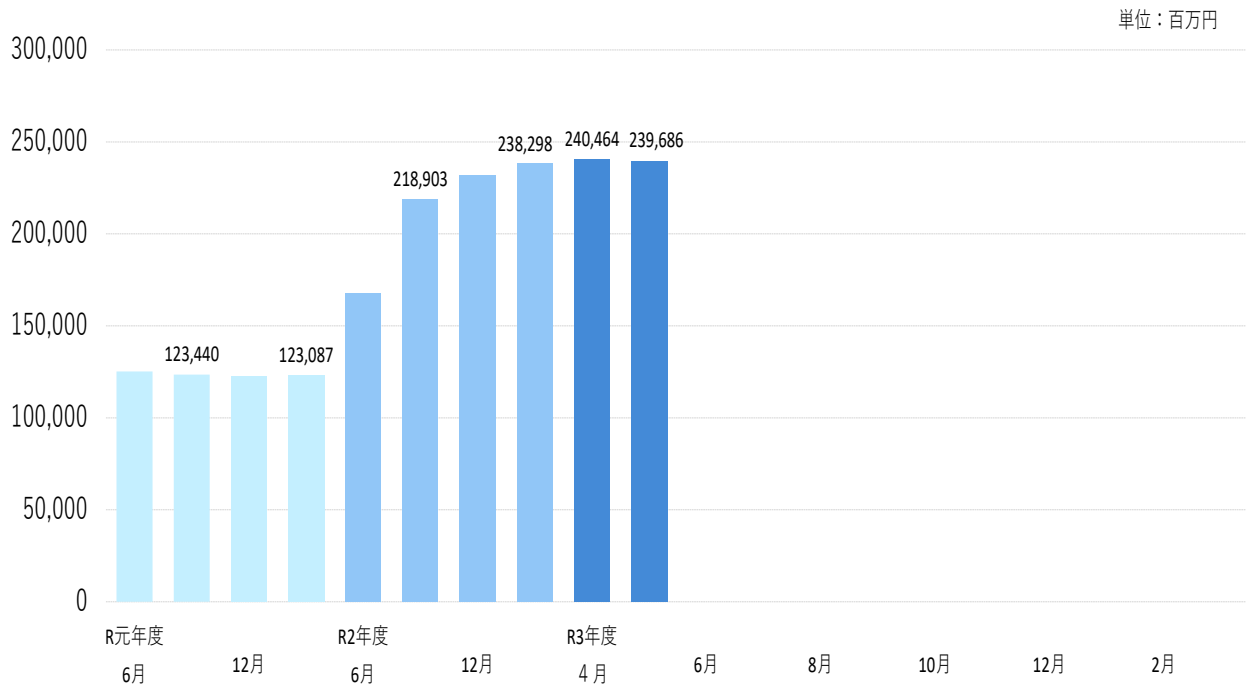

3 代位弁済

5月の代位弁済は、7件、32百万円（前年同月比49.13%）となり、前年同月を下回りました。

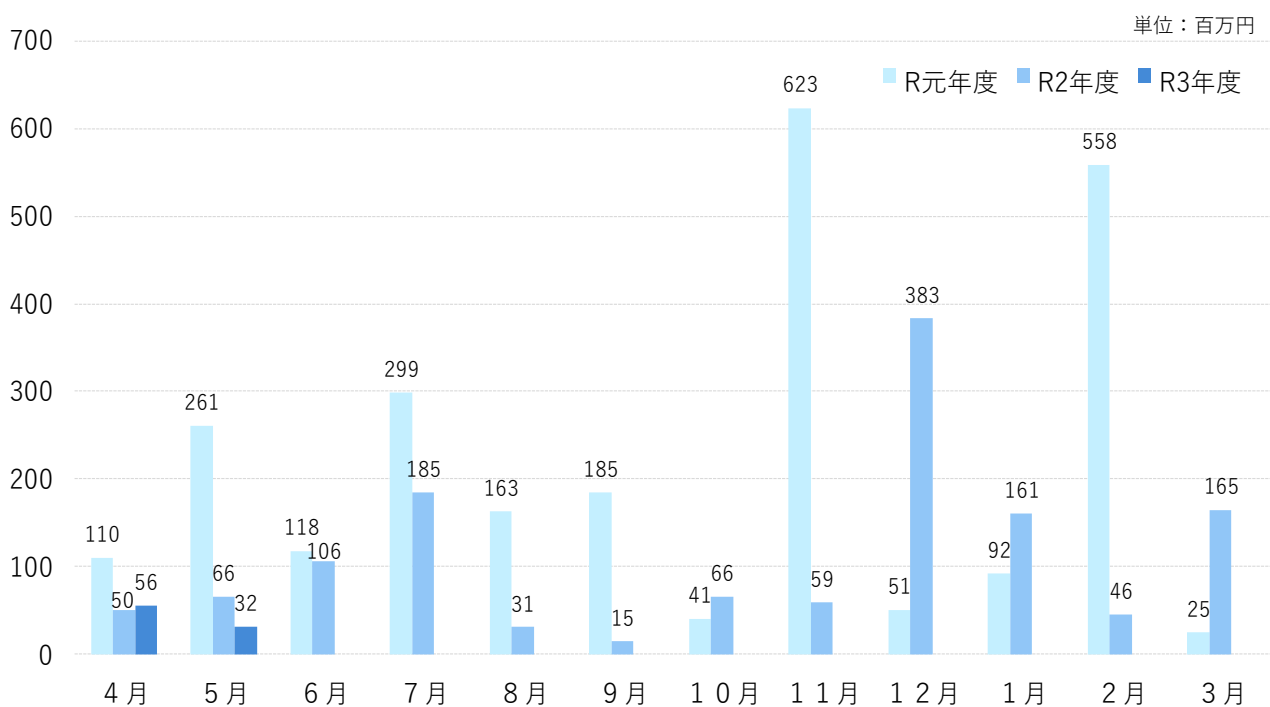

業種別 建設業16百万円（構成比50.52%）、飲食店16百万円（構成比49.48%）となりました。

事業概況

(2021年5月)

(単位:円)

| 当月中 | | | | | 当月末 | | | | |
|-----|---------------|-------|-------|----------|-----------|-----------------|-----------------|--------|--------|
| 件数 | 金額 | 前年比 | | | 件数 | 金額 | 前年比 | | |
| | | 件数 | 金額 | | | | 件数 | 金額 | |
| | | | | 申込 | 期首繰越 | 80 | 1,447,900,000 | 571.43 | 836.94 |
| 163 | 1,376,060,000 | 9.67 | 4.35 | | 当期中 | 302 | 2,571,600,000 | 14.34 | 7.02 |
| 0 | 0 | - | - | 拒絶 | 0 | 0 | - | - | |
| 2 | 90,000,000 | 11.11 | 36.53 | 申込取消 | 6 | 167,000,000 | 23.08 | 53.92 | |
| | 1,800,000 | | 17.73 | 査定減額 | | 1,800,000 | | 17.73 | |
| | | | | 調査中 | 32 | 363,980,000 | 24.81 | 11.89 | |
| | | | | 承諾 | 期首繰越 | 15,792 | 244,395,400,231 | 142.37 | 195.78 |
| 153 | 1,214,640,000 | 9.75 | 4.24 | | 当期中 | 344 | 3,486,720,000 | 17.51 | 10.43 |
| 2 | 65,000,000 | 18.18 | 26.80 | 保証後取消 | 4 | 68,000,000 | 23.53 | 19.85 | |
| 163 | 2,111,008,593 | 32.02 | 40.82 | 償還 | 534 | 7,501,635,435 | 66.25 | 90.41 | |
| 7 | 32,333,500 | 43.75 | 49.19 | 代位弁済(元金) | 19 | 88,484,775 | 82.61 | 76.40 | |
| | | | | 貸付報告未着 | 57 | 538,050,000 | 7.07 | 3.32 | |
| | | | | 保証債務残高 | 15,522 | 239,685,950,021 | 136.10 | 179.84 | |
| | | | | 代位弁済 | 期首繰越 | 83 | 346,243,306 | 49.11 | 39.53 |
| 7 | 32,333,500 | 43.75 | 49.19 | | 元金 | 19 | 88,484,775 | 82.61 | 76.40 |
| | 158,519 | | 40.23 | | 当期中 利息 | | 373,314 | | 67.49 |
| 7 | 32,492,019 | 43.75 | 49.13 | 計 | 19 | 88,858,089 | 82.61 | 76.36 | |
| 0 | 2,815,663 | 0.00 | 30.46 | 回収 | 0 | 2,909,604 | 0.00 | 11.88 | |
| 0 | 0 | - | - | 償却 | 0 | 0 | - | - | |
| | | | | 求償権残高 | 102 | 432,191,791 | 53.40 | 44.66 | |

| 制度 | 当月承諾 | | | | 当期承諾 | | | | 債務残高 | | | | 当月代弁 | | | | 当期代弁 | | | |
|------------------------|------|---------|-------|--------|------|---------|-------|--------|------|------------|------|--------|------|--------|-------|--------|------|--------|-------|--------|
| | 件数 | 金額 | 構成比 | 前年比 | 件数 | 金額 | 構成比 | 前年比 | 件数 | 金額 | 構成比 | 前年比 | 件数 | 金額 | 構成比 | 前年比 | 件数 | 金額 | 構成比 | 前年比 |
| 普通保証 | 6 | 73,050 | 6.01 | 286.47 | 9 | 111,250 | 3.19 | 145.42 | 284 | 5,882,366 | 2.45 | 80.00 | 0 | 0 | 0.00 | - | 1 | 10,017 | 11.27 | - |
| 根保証 | 0 | 0 | 0.00 | - | 0 | 0 | 0.00 | - | 0 | 0 | 0.00 | 0.00 | 0 | 0 | 0.00 | - | 0 | 0 | 0.00 | - |
| 先行特別預託融資保証 | 0 | 0 | 0.00 | - | 0 | 0 | 0.00 | - | 1 | 32,400 | 0.01 | 73.93 | 0 | 0 | 0.00 | - | 0 | 0 | 0.00 | - |
| 長期経営資金保証 | 0 | 0 | 0.00 | - | 0 | 0 | 0.00 | - | 2 | 115,324 | 0.05 | 68.18 | 0 | 0 | 0.00 | - | 0 | 0 | 0.00 | - |
| とりぎんふるさと振興ローン | 0 | 0 | 0.00 | - | 0 | 0 | 0.00 | - | 0 | 0 | 0.00 | - | 0 | 0 | 0.00 | - | 0 | 0 | 0.00 | - |
| 長期安定保証 | 0 | 0 | 0.00 | - | 0 | 0 | 0.00 | - | 1 | 9,535 | 0.00 | 100.00 | 0 | 0 | 0.00 | - | 0 | 0 | 0.00 | - |
| 風俗営業飲食業保証 | 0 | 0 | 0.00 | - | 0 | 0 | 0.00 | - | 0 | 0 | 0.00 | - | 0 | 0 | 0.00 | - | 0 | 0 | 0.00 | - |
| 金融環境変化対応資金保証 | 0 | 0 | 0.00 | - | 0 | 0 | 0.00 | - | 1 | 2,442 | 0.00 | 8.47 | 0 | 0 | 0.00 | - | 0 | 0 | 0.00 | - |
| 中堅企業特別保証制度 | 0 | 0 | 0.00 | - | 0 | 0 | 0.00 | - | 0 | 0 | 0.00 | - | 0 | 0 | 0.00 | - | 0 | 0 | 0.00 | - |
| アップ500小企業追認保証 | 0 | 0 | 0.00 | - | 0 | 0 | 0.00 | - | 2 | 4,130 | 0.00 | 56.51 | 0 | 0 | 0.00 | - | 0 | 0 | 0.00 | - |
| 特定社債保証 | 0 | 0 | 0.00 | - | 0 | 0 | 0.00 | 0.00 | 38 | 1,796,800 | 0.75 | 93.12 | 0 | 0 | 0.00 | - | 0 | 0 | 0.00 | - |
| ごうぎんビジネスquickローン | 0 | 0 | 0.00 | - | 0 | 0 | 0.00 | - | 1 | 6,922 | 0.00 | 23.92 | 0 | 0 | 0.00 | - | 0 | 0 | 0.00 | - |
| 企業フォローアップ(企業再生)保証 | 0 | 0 | 0.00 | - | 0 | 0 | 0.00 | - | 2 | 124,140 | 0.05 | 100.00 | 0 | 0 | 0.00 | - | 0 | 0 | 0.00 | - |
| 下請振興関連保証 | 0 | 0 | 0.00 | - | 0 | 0 | 0.00 | - | 0 | 0 | 0.00 | - | 0 | 0 | 0.00 | - | 0 | 0 | 0.00 | - |
| 当座貸越(貸付専用型)根保証 | 0 | 0 | 0.00 | 0.00 | 0 | 0 | 0.00 | 0.00 | 22 | 440,194 | 0.18 | 80.20 | 0 | 0 | 0.00 | - | 0 | 0 | 0.00 | - |
| 事業者カードローン当座貸越根保証 | 8 | 37,000 | 3.05 | 60.66 | 19 | 82,000 | 2.35 | 64.57 | 316 | 1,443,800 | 0.60 | 76.33 | 0 | 0 | 0.00 | 0.00 | 0 | 0 | 0.00 | 0.00 |
| アドバンス3000保証制度 | 1 | 10,000 | 0.82 | 29.85 | 1 | 10,000 | 0.29 | 13.49 | 8 | 134,880 | 0.06 | 32.35 | 0 | 0 | 0.00 | - | 0 | 0 | 0.00 | - |
| サポートプラン保証制度(ゆとり) | 0 | 0 | 0.00 | - | 0 | 0 | 0.00 | - | 11 | 269,347 | 0.11 | 41.03 | 0 | 0 | 0.00 | 0.00 | 0 | 0 | 0.00 | 0.00 |
| 日本海信ビジネスローンインパクト | 0 | 0 | 0.00 | - | 0 | 0 | 0.00 | - | 1 | 9,499 | 0.00 | 100.00 | 0 | 0 | 0.00 | - | 0 | 0 | 0.00 | - |
| 無担保・無保証人当座貸越根保証プレミア | 26 | 371,000 | 30.54 | 97.63 | 44 | 814,000 | 23.35 | 85.86 | 595 | 12,316,255 | 5.14 | 89.15 | 0 | 0 | 0.00 | - | 0 | 0 | 0.00 | - |
| 無担保当座貸越根保証リード5000 | 21 | 251,000 | 20.66 | 99.60 | 51 | 621,000 | 17.81 | 111.69 | 779 | 10,251,225 | 4.28 | 84.43 | 0 | 0 | 0.00 | 0.00 | 0 | 0 | 0.00 | 0.00 |
| ごうぎんニュービッグローン | 0 | 0 | 0.00 | - | 0 | 0 | 0.00 | - | 0 | 0 | 0.00 | 0.00 | 0 | 0 | 0.00 | - | 0 | 0 | 0.00 | - |
| 流動資産担保融資保証 | 1 | 16,000 | 1.32 | 13.33 | 1 | 16,000 | 0.46 | 11.76 | 22 | 681,655 | 0.28 | 94.36 | 0 | 0 | 0.00 | - | 0 | 0 | 0.00 | - |
| 事業再生円滑化関連保証 | 0 | 0 | 0.00 | - | 0 | 0 | 0.00 | - | 0 | 0 | 0.00 | - | 0 | 0 | 0.00 | - | 0 | 0 | 0.00 | - |
| 事業再生保証 | 0 | 0 | 0.00 | - | 0 | 0 | 0.00 | - | 0 | 0 | 0.00 | - | 0 | 0 | 0.00 | - | 0 | 0 | 0.00 | - |
| 特定信用状関連保証 | 0 | 0 | 0.00 | - | 0 | 0 | 0.00 | - | 0 | 0 | 0.00 | - | 0 | 0 | 0.00 | - | 0 | 0 | 0.00 | - |
| 小口零細企業保証制度 | 0 | 0 | 0.00 | - | 0 | 0 | 0.00 | - | 0 | 0 | 0.00 | 0.00 | 0 | 0 | 0.00 | - | 0 | 0 | 0.00 | - |
| サポートプラン保証制度II(ゆとりII) | 0 | 0 | 0.00 | - | 0 | 0 | 0.00 | - | 3 | 132,893 | 0.06 | 65.38 | 0 | 0 | 0.00 | - | 0 | 0 | 0.00 | - |
| 農工商等連携事業関連保証 | 0 | 0 | 0.00 | - | 0 | 0 | 0.00 | - | 0 | 0 | 0.00 | - | 0 | 0 | 0.00 | - | 0 | 0 | 0.00 | - |
| 一括支払契約保証 | 0 | 0 | 0.00 | - | 0 | 0 | 0.00 | - | 0 | 0 | 0.00 | - | 0 | 0 | 0.00 | - | 0 | 0 | 0.00 | - |
| 経営承継関連保証 | 0 | 0 | 0.00 | - | 0 | 0 | 0.00 | - | 0 | 0 | 0.00 | - | 0 | 0 | 0.00 | - | 0 | 0 | 0.00 | - |
| 景気対応緊急保証制度 | 0 | 0 | 0.00 | - | 0 | 0 | 0.00 | - | 13 | 328,328 | 0.14 | 53.28 | 0 | 0 | 0.00 | - | 0 | 0 | 0.00 | - |
| 予約保証制度 | 0 | 0 | 0.00 | - | 0 | 0 | 0.00 | - | 1 | 2,547 | 0.00 | 52.52 | 0 | 0 | 0.00 | - | 0 | 0 | 0.00 | - |
| 小口追認保証制度かなえ | 4 | 9,000 | 0.74 | 47.87 | 6 | 20,100 | 0.58 | 30.45 | 578 | 936,064 | 0.39 | 38.70 | 0 | 0 | 0.00 | 0.00 | 2 | 4,866 | 5.48 | 94.87 |
| 経営力強化保証 | 0 | 0 | 0.00 | - | 0 | 0 | 0.00 | - | 2 | 12,349 | 0.01 | 70.66 | 0 | 0 | 0.00 | - | 0 | 0 | 0.00 | - |
| 完全無担保無保証人創業者支援保証あゆみ | 0 | 0 | 0.00 | - | 0 | 0 | 0.00 | - | 2 | 263 | 0.00 | 8.49 | 0 | 0 | 0.00 | - | 0 | 0 | 0.00 | - |
| 事業再生計画実施関連保証 | 0 | 0 | 0.00 | - | 0 | 0 | 0.00 | - | 29 | 1,081,774 | 0.45 | 83.99 | 0 | 0 | 0.00 | - | 0 | 0 | 0.00 | - |
| 金融機関提携創業者支援保証「縁」 | 0 | 0 | 0.00 | - | 0 | 0 | 0.00 | - | 68 | 130,927 | 0.05 | 34.34 | 0 | 0 | 0.00 | - | 0 | 0 | 0.00 | - |
| 商工組合中央金庫提携保証「翔」 | 0 | 0 | 0.00 | - | 0 | 0 | 0.00 | 0.00 | 16 | 325,418 | 0.14 | 74.15 | 0 | 0 | 0.00 | - | 0 | 0 | 0.00 | - |
| ごうぎん地域経済活性化支援ファンド | 0 | 0 | 0.00 | - | 0 | 0 | 0.00 | - | 16 | 282,342 | 0.12 | 79.29 | 0 | 0 | 0.00 | - | 0 | 0 | 0.00 | - |
| 条件変更改善型借換保証 | 0 | 0 | 0.00 | - | 0 | 0 | 0.00 | - | 0 | 0 | 0.00 | - | 0 | 0 | 0.00 | - | 0 | 0 | 0.00 | - |
| 小口零細企業保証(グロース) | 11 | 31,890 | 2.63 | 37.83 | 23 | 59,770 | 1.71 | 19.17 | 777 | 1,787,450 | 0.75 | 45.22 | 3 | 10,383 | 31.96 | 63.76 | 4 | 11,141 | 12.54 | 51.90 |
| 小規模事業者支援保証制度「フォーカス」 | 0 | 0 | 0.00 | - | 0 | 0 | 0.00 | - | 2 | 45,060 | 0.02 | 2.42 | 0 | 0 | 0.00 | - | 0 | 0 | 0.00 | - |
| 金融機関提携創業者支援保証「縁II」 | 0 | 0 | 0.00 | - | 0 | 0 | 0.00 | - | 77 | 276,817 | 0.12 | 37.48 | 0 | 0 | 0.00 | - | 1 | 2,251 | 2.53 | - |
| 金融機関提携事業支援保証「フォーカスII」 | 0 | 0 | 0.00 | - | 0 | 0 | 0.00 | - | 55 | 1,528,505 | 0.64 | 50.27 | 0 | 0 | 0.00 | - | 0 | 0 | 0.00 | - |
| 特定経営承継関連保証 | 0 | 0 | 0.00 | - | 0 | 0 | 0.00 | - | 0 | 0 | 0.00 | - | 0 | 0 | 0.00 | - | 0 | 0 | 0.00 | - |
| 事業承継サポート保証 | 0 | 0 | 0.00 | - | 0 | 0 | 0.00 | - | 0 | 0 | 0.00 | - | 0 | 0 | 0.00 | - | 0 | 0 | 0.00 | - |
| 自主廃業支援保証 | 0 | 0 | 0.00 | - | 0 | 0 | 0.00 | - | 0 | 0 | 0.00 | - | 0 | 0 | 0.00 | - | 0 | 0 | 0.00 | - |
| 財務要件型無保証人保証「あんしん」 | 0 | 0 | 0.00 | - | 0 | 0 | 0.00 | - | 0 | 0 | 0.00 | 0.00 | 0 | 0 | 0.00 | - | 0 | 0 | 0.00 | - |
| 危機関連保証 | 0 | 0 | 0.00 | - | 0 | 0 | 0.00 | - | 0 | 0 | 0.00 | - | 0 | 0 | 0.00 | - | 0 | 0 | 0.00 | - |
| カードローン当貸根保証「ほっと300」 | 35 | 60,000 | 4.94 | 155.84 | 65 | 119,500 | 3.43 | 138.15 | 570 | 1,039,440 | 0.43 | 98.51 | 2 | 4,433 | 13.64 | 146.72 | 2 | 4,433 | 4.99 | 146.72 |
| 金融機関提携事業支援保証「フォーカスIII」 | 0 | 0 | 0.00 | 0.00 | 0 | 0 | 0.00 | 0.00 | 61 | 1,101,945 | 0.46 | 57.39 | 0 | 0 | 0.00 | - | 0 | 0 | 0.00 | - |
| 伴走支援型特別保証 | 2 | 14,000 | 1.15 | - | 2 | 14,000 | 0.40 | - | 1 | 11,000 | 0.00 | - | 0 | 0 | 0.00 | - | 0 | 0 | 0.00 | - |
| 事業再生計画実施関連保証(感染症対応型) | 0 | 0 | 0.00 | - | 0 | 0 | 0.00 | - | 0 | 0 | 0.00 | - | 0 | 0 | 0.00 | - | 0 | 0 | 0.00 | - |

| 制度 | 当月承諾 | | | | 当期承諾 | | | | 債務残高 | | | | 当月代弁 | | | | 当期代弁 | | | |
|----------------------|------|-----------|--------|--------|------|-----------|--------|--------|--------|-------------|--------|---------|------|--------|--------|--------|------|--------|--------|--------|
| | 件数 | 金額 | 構成比 | 前年比 | 件数 | 金額 | 構成比 | 前年比 | 件数 | 金額 | 構成比 | 前年比 | 件数 | 金額 | 構成比 | 前年比 | 件数 | 金額 | 構成比 | 前年比 |
| 協会制度計 | 115 | 872,940 | 71.87 | 68.35 | 221 | 1,867,620 | 53.56 | 60.85 | 4,357 | 42,544,035 | 17.75 | 72.98 | 5 | 14,816 | 45.60 | 29.35 | 10 | 32,708 | 36.81 | 35.84 |
| 一般(小規模企業育成) | 0 | 0 | 0.00 | - | 0 | 0 | 0.00 | - | 13 | 77,398 | 0.03 | 67.18 | 0 | 0 | 0.00 | - | 0 | 0 | 0.00 | - |
| 一般(設備資金) | 0 | 0 | 0.00 | - | 0 | 0 | 0.00 | - | 12 | 62,142 | 0.03 | 34.54 | 0 | 0 | 0.00 | - | 0 | 0 | 0.00 | - |
| 一般(運転資金) | 0 | 0 | 0.00 | - | 0 | 0 | 0.00 | - | 16 | 188,217 | 0.08 | 45.21 | 0 | 0 | 0.00 | - | 1 | 5,083 | 5.72 | - |
| ソフト産業等立地促進資金融資 | 0 | 0 | 0.00 | - | 0 | 0 | 0.00 | - | 2 | 15,985 | 0.01 | 73.58 | 0 | 0 | 0.00 | - | 0 | 0 | 0.00 | - |
| 特別(構造転換支援資金) | 0 | 0 | 0.00 | - | 0 | 0 | 0.00 | - | 5 | 267,146 | 0.11 | 37.62 | 0 | 0 | 0.00 | - | 0 | 0 | 0.00 | - |
| 特別(創業者支援資金) | 19 | 114,700 | 9.44 | 500.87 | 31 | 162,600 | 4.66 | 217.96 | 327 | 1,714,042 | 0.72 | 83.88 | 1 | 3,006 | 9.25 | - | 1 | 3,006 | 3.38 | 156.07 |
| 特別(緊急経営支援) | 0 | 0 | 0.00 | - | 0 | 0 | 0.00 | - | 1 | 3,768 | 0.00 | 15.46 | 0 | 0 | 0.00 | - | 0 | 0 | 0.00 | - |
| 環境資金 | 0 | 0 | 0.00 | - | 0 | 0 | 0.00 | - | 1 | 9,790 | 0.00 | 34.83 | 0 | 0 | 0.00 | - | 0 | 0 | 0.00 | - |
| 緊急(平成12年10月地震災害復旧資金) | 0 | 0 | 0.00 | - | 0 | 0 | 0.00 | - | 1 | 6,448 | 0.00 | 100.00 | 0 | 0 | 0.00 | - | 0 | 0 | 0.00 | - |
| 緊急(セーフティネット資金) | 0 | 0 | 0.00 | - | 0 | 0 | 0.00 | - | 1 | 401 | 0.00 | 71.53 | 0 | 0 | 0.00 | - | 0 | 0 | 0.00 | - |
| 特別(長期経営安定緊急資金) | 0 | 0 | 0.00 | - | 0 | 0 | 0.00 | - | 8 | 115,337 | 0.05 | 45.25 | 0 | 0 | 0.00 | 0.00 | 2 | 11,233 | 12.64 | 116.64 |
| 緊急(平成16年台風災害復旧資金) | 0 | 0 | 0.00 | - | 0 | 0 | 0.00 | - | 1 | 12,984 | 0.01 | 100.00 | 0 | 0 | 0.00 | - | 0 | 0 | 0.00 | - |
| 特別(再生支援資金) | 0 | 0 | 0.00 | - | 0 | 0 | 0.00 | - | 0 | 0 | 0.00 | 0.00 | 0 | 0 | 0.00 | - | 0 | 0 | 0.00 | - |
| 特別(経営革新支援資金) | 0 | 0 | 0.00 | - | 0 | 0 | 0.00 | - | 1 | 2,306 | 0.00 | 9.01 | 0 | 0 | 0.00 | - | 0 | 0 | 0.00 | - |
| 特別(買物の場整備支援資金) | 0 | 0 | 0.00 | - | 0 | 0 | 0.00 | - | 1 | 16,318 | 0.01 | 77.76 | 0 | 0 | 0.00 | - | 0 | 0 | 0.00 | - |
| 一般(小規模企業特別資金) | 0 | 0 | 0.00 | - | 1 | 11,500 | 0.33 | - | 28 | 82,840 | 0.03 | 51.09 | 0 | 0 | 0.00 | - | 0 | 0 | 0.00 | - |
| 緊急(資金繰り円滑化支援緊急資金) | 0 | 0 | 0.00 | - | 0 | 0 | 0.00 | - | 55 | 882,781 | 0.37 | 36.37 | 0 | 0 | 0.00 | 0.00 | 0 | 0 | 0.00 | 0.00 |
| 特別(おもてなし処整備支援資金) | 0 | 0 | 0.00 | - | 0 | 0 | 0.00 | - | 4 | 90,410 | 0.04 | 71.66 | 0 | 0 | 0.00 | - | 0 | 0 | 0.00 | - |
| 特別(収益体質強化資金) | 0 | 0 | 0.00 | - | 0 | 0 | 0.00 | - | 24 | 334,887 | 0.14 | 40.14 | 0 | 0 | 0.00 | - | 0 | 0 | 0.00 | - |
| 緊急(資金繰り安定化対応資金) | 0 | 0 | 0.00 | - | 0 | 0 | 0.00 | - | 311 | 1,530,042 | 0.64 | 33.22 | 0 | 0 | 0.00 | - | 1 | 4,602 | 5.18 | - |
| 経済変動(東日本大震災緊急対策資金) | 0 | 0 | 0.00 | - | 0 | 0 | 0.00 | - | 5 | 111,290 | 0.05 | 89.09 | 0 | 0 | 0.00 | - | 0 | 0 | 0.00 | - |
| 特別(経営改善長期借換資金) | 1 | 23,000 | 1.89 | 23.71 | 2 | 26,400 | 0.76 | 6.17 | 444 | 13,375,016 | 5.58 | 58.96 | 1 | 14,670 | 45.15 | 310.83 | 1 | 14,670 | 16.51 | 310.83 |
| 特別(経営力強化支援資金) | 0 | 0 | 0.00 | - | 0 | 0 | 0.00 | - | 45 | 1,728,628 | 0.72 | 66.49 | 0 | 0 | 0.00 | - | 0 | 0 | 0.00 | - |
| 特別(経営安定化対策資金) | 0 | 0 | 0.00 | - | 0 | 0 | 0.00 | - | 561 | 7,345,765 | 3.06 | 34.48 | 0 | 0 | 0.00 | - | 1 | 4,323 | 4.87 | 57.48 |
| 特別(経営改善サポート資金) | 0 | 0 | 0.00 | - | 0 | 0 | 0.00 | - | 7 | 356,908 | 0.15 | 62.32 | 0 | 0 | 0.00 | - | 0 | 0 | 0.00 | - |
| 一般(一般資金) | 5 | 45,000 | 3.70 | 106.13 | 10 | 113,700 | 3.26 | 51.63 | 73 | 839,090 | 0.35 | 98.18 | 0 | 0 | 0.00 | - | 0 | 0 | 0.00 | - |
| 特別(新事業展開強化資金) | 0 | 0 | 0.00 | - | 0 | 0 | 0.00 | - | 3 | 54,661 | 0.02 | 43.08 | 0 | 0 | 0.00 | - | 0 | 0 | 0.00 | - |
| まち・ひと・しごと創生資金 | 0 | 0 | 0.00 | - | 0 | 0 | 0.00 | - | 0 | 0 | 0.00 | - | 0 | 0 | 0.00 | - | 0 | 0 | 0.00 | - |
| 緊急(平成30年地震災害対策特別資金) | 0 | 0 | 0.00 | - | 0 | 0 | 0.00 | - | 9 | 84,046 | 0.04 | 32.67 | 0 | 0 | 0.00 | - | 0 | 0 | 0.00 | - |
| 緊急(平成30年豪雨災害対策特別資金) | 0 | 0 | 0.00 | - | 0 | 0 | 0.00 | - | 20 | 363,220 | 0.15 | 51.13 | 0 | 0 | 0.00 | - | 0 | 0 | 0.00 | - |
| 経済変動(令和2年新型コロナ対策資金) | 0 | 0 | 0.00 | 0.00 | 0 | 0 | 0.00 | 0.00 | 12 | 112,811 | 0.05 | 5.12 | 0 | 0 | 0.00 | - | 0 | 0 | 0.00 | - |
| 経済変動(新型コロナ感染症対応資金)国 | 1 | 60,000 | 4.94 | 0.31 | 61 | 1,082,000 | 31.03 | 5.59 | 7,903 | 116,498,479 | 48.60 | 1361.14 | 0 | 0 | 0.00 | - | 2 | 13,233 | 14.89 | - |
| 経済変動(新型コロナ感染症対応資金)県 | 1 | 20,000 | 1.65 | 0.25 | 6 | 141,900 | 4.07 | 1.81 | 1,262 | 50,804,460 | 21.20 | 1722.39 | 0 | 0 | 0.00 | - | 0 | 0 | 0.00 | - |
| 緊急(令和2年7月豪雨災害対策特別資金) | 0 | 0 | 0.00 | - | 0 | 0 | 0.00 | - | 1 | 30,000 | 0.01 | - | 0 | 0 | 0.00 | - | 0 | 0 | 0.00 | - |
| 緊急(セーフティネット資金・コロナ対応) | 10 | 34,000 | 2.80 | - | 11 | 36,000 | 1.03 | - | 8 | 24,300 | 0.01 | - | 0 | 0 | 0.00 | - | 0 | 0 | 0.00 | - |
| 特別(経営改善サポート資金・感染症対応) | 1 | 45,000 | 3.70 | - | 1 | 45,000 | 1.29 | - | 0 | 0 | 0.00 | - | 0 | 0 | 0.00 | - | 0 | 0 | 0.00 | - |
| 県制度計 | 38 | 341,700 | 28.13 | 1.25 | 123 | 1,619,100 | 46.44 | 5.34 | 11,165 | 197,141,915 | 82.25 | 262.96 | 2 | 17,676 | 54.40 | 112.89 | 9 | 56,150 | 63.19 | 223.65 |
| 市町村制度計 | 0 | 0 | 0.00 | - | 0 | 0 | 0.00 | - | 0 | 0 | 0.00 | 0.00 | 0 | 0 | 0.00 | - | 0 | 0 | 0.00 | - |
| 合計 | 153 | 1,214,640 | 100.00 | 4.24 | 344 | 3,486,720 | 100.00 | 10.43 | 15,522 | 239,685,950 | 100.00 | 179.84 | 7 | 32,492 | 100.00 | 49.13 | 19 | 88,858 | 100.00 | 76.36 |

地区別保証状況 (令和03年05月)

(単位：千円・%)

| 地区 | 当月承諾 | | | | 当期承諾 | | | | 債務残高 | | | | 当月代弁 | | | | 当期待弁 | | | |
|-------|------|-----------|--------|-------|------|-----------|--------|---------|--------|-------------|--------|--------|------|--------|--------|--------|------|--------|--------|--------|
| | 件数 | 金額 | 構成比 | 前年比 | 件数 | 金額 | 構成比 | 前年比 | 件数 | 金額 | 構成比 | 前年比 | 件数 | 金額 | 構成比 | 前年比 | 件数 | 金額 | 構成比 | 前年比 |
| 松江市 | 47 | 380,300 | 31.31 | 3.86 | 90 | 692,300 | 19.86 | 5.82 | 4,849 | 75,226,708 | 31.39 | 185.40 | 0 | 0 | 0.00 | 0.00 | 1 | 2,251 | 2.53 | 35.82 |
| 浜田市 | 15 | 174,400 | 14.36 | 5.19 | 35 | 311,200 | 8.93 | 8.34 | 1,331 | 20,293,810 | 8.47 | 148.25 | 0 | 0 | 0.00 | 0.00 | 1 | 2,114 | 2.38 | 5.18 |
| 出雲市 | 30 | 256,650 | 21.13 | 3.24 | 80 | 1,032,530 | 29.61 | 11.46 | 3,575 | 62,184,444 | 25.94 | 199.49 | 4 | 22,876 | 70.40 | 222.23 | 6 | 27,957 | 31.46 | 52.53 |
| 益田市 | 15 | 145,900 | 12.01 | 7.38 | 34 | 374,100 | 10.73 | 15.72 | 1,402 | 18,840,002 | 7.86 | 164.74 | 0 | 0 | 0.00 | - | 3 | 15,985 | 17.99 | - |
| 大田市 | 2 | 10,500 | 0.86 | 1.42 | 12 | 161,000 | 4.62 | 16.91 | 634 | 10,408,006 | 4.34 | 149.03 | 0 | 0 | 0.00 | - | 5 | 30,935 | 34.81 | - |
| 安来市 | 9 | 30,800 | 2.54 | 2.95 | 15 | 59,300 | 1.70 | 5.24 | 811 | 11,350,522 | 4.74 | 223.62 | 0 | 0 | 0.00 | - | 0 | 0 | 0.00 | - |
| 江津市 | 8 | 76,500 | 6.30 | 6.88 | 10 | 108,500 | 3.11 | 9.34 | 550 | 8,001,264 | 3.34 | 175.62 | 0 | 0 | 0.00 | - | 0 | 0 | 0.00 | - |
| 雲南市 | 12 | 68,000 | 5.60 | 8.75 | 23 | 225,300 | 6.46 | 24.30 | 709 | 8,818,638 | 3.68 | 159.83 | 0 | 0 | 0.00 | - | 0 | 0 | 0.00 | 0.00 |
| 市計 | 138 | 1,143,050 | 94.11 | 4.27 | 299 | 2,964,230 | 85.01 | 9.51 | 13,861 | 215,123,394 | 89.75 | 180.77 | 4 | 22,876 | 70.40 | 41.25 | 16 | 79,242 | 89.18 | 74.97 |
| 奥出雲町 | 3 | 23,260 | 1.91 | 10.14 | 8 | 107,260 | 3.08 | 35.35 | 246 | 3,102,679 | 1.29 | 158.36 | 0 | 0 | 0.00 | - | 0 | 0 | 0.00 | - |
| 仁多郡計 | 3 | 23,260 | 1.91 | 10.14 | 8 | 107,260 | 3.08 | 35.35 | 246 | 3,102,679 | 1.29 | 158.36 | 0 | 0 | 0.00 | - | 0 | 0 | 0.00 | - |
| 飯南町 | 0 | 0 | 0.00 | 0.00 | 0 | 0 | 0.00 | 0.00 | 80 | 1,118,505 | 0.47 | 123.88 | 0 | 0 | 0.00 | - | 0 | 0 | 0.00 | - |
| 飯石郡計 | 0 | 0 | 0.00 | 0.00 | 0 | 0 | 0.00 | 0.00 | 80 | 1,118,505 | 0.47 | 123.88 | 0 | 0 | 0.00 | - | 0 | 0 | 0.00 | - |
| 川本町 | 0 | 0 | 0.00 | 0.00 | 0 | 0 | 0.00 | 0.00 | 64 | 800,543 | 0.33 | 189.46 | 0 | 0 | 0.00 | - | 0 | 0 | 0.00 | - |
| 美郷町 | 0 | 0 | 0.00 | 0.00 | 2 | 7,900 | 0.23 | 5.49 | 65 | 762,344 | 0.32 | 146.94 | 0 | 0 | 0.00 | - | 0 | 0 | 0.00 | - |
| 邑南町 | 0 | 0 | 0.00 | 0.00 | 3 | 10,000 | 0.29 | 7.55 | 178 | 2,325,940 | 0.97 | 163.41 | 0 | 0 | 0.00 | - | 0 | 0 | 0.00 | - |
| 邑智郡計 | 0 | 0 | 0.00 | 0.00 | 5 | 17,900 | 0.51 | 5.76 | 307 | 3,888,827 | 1.62 | 164.45 | 0 | 0 | 0.00 | - | 0 | 0 | 0.00 | - |
| 津和野町 | 1 | 1,180 | 0.10 | 0.41 | 3 | 23,180 | 0.66 | 6.72 | 222 | 2,916,767 | 1.22 | 160.11 | 0 | 0 | 0.00 | - | 0 | 0 | 0.00 | - |
| 吉賀町 | 2 | 5,000 | 0.41 | 4.83 | 7 | 110,000 | 3.15 | 99.10 | 151 | 1,984,403 | 0.83 | 127.50 | 0 | 0 | 0.00 | - | 0 | 0 | 0.00 | - |
| 鹿足郡計 | 3 | 6,180 | 0.51 | 1.57 | 10 | 133,180 | 3.82 | 29.23 | 373 | 4,901,170 | 2.04 | 145.09 | 0 | 0 | 0.00 | - | 0 | 0 | 0.00 | - |
| 海士町 | 0 | 0 | 0.00 | 0.00 | 2 | 100,000 | 2.87 | 2500.00 | 41 | 565,112 | 0.24 | 787.97 | 0 | 0 | 0.00 | - | 0 | 0 | 0.00 | - |
| 西ノ島町 | 1 | 5,000 | 0.41 | 16.67 | 1 | 5,000 | 0.14 | 16.67 | 54 | 860,074 | 0.36 | 163.44 | 0 | 0 | 0.00 | - | 0 | 0 | 0.00 | - |
| 知夫村 | 1 | 10,000 | 0.82 | - | 1 | 10,000 | 0.29 | - | 11 | 131,531 | 0.05 | 166.95 | 0 | 0 | 0.00 | - | 0 | 0 | 0.00 | - |
| 隠岐の島町 | 7 | 27,150 | 2.24 | 4.01 | 13 | 100,150 | 2.87 | 13.62 | 388 | 5,663,871 | 2.36 | 193.80 | 0 | 0 | 0.00 | 0.00 | 0 | 0 | 0.00 | 0.00 |
| 隠岐郡計 | 9 | 42,150 | 3.47 | 5.93 | 17 | 215,150 | 6.17 | 27.96 | 494 | 7,220,587 | 3.01 | 200.61 | 0 | 0 | 0.00 | 0.00 | 0 | 0 | 0.00 | 0.00 |
| 郡計 | 15 | 71,590 | 5.89 | 4.36 | 40 | 473,490 | 13.58 | 24.95 | 1,500 | 20,231,768 | 8.44 | 165.78 | 0 | 0 | 0.00 | 0.00 | 0 | 0 | 0.00 | 0.00 |
| 県外 | 0 | 0 | 0.00 | 0.00 | 5 | 49,000 | 1.41 | 14.37 | 161 | 4,330,788 | 1.81 | 209.64 | 3 | 9,616 | 29.60 | 103.05 | 3 | 9,616 | 10.82 | 103.05 |
| 合計 | 153 | 1,214,640 | 100.00 | 4.24 | 344 | 3,486,720 | 100.00 | 10.43 | 15,522 | 239,685,950 | 100.00 | 179.84 | 7 | 32,492 | 100.00 | 49.13 | 19 | 88,858 | 100.00 | 76.36 |

金融機関別保証状況 (令和03年05月)

(単位：千円・%)

| 金融機関 | 当月承諾 | | | | 当期承諾 | | | | 債務残高 | | | | 当月代弁 | | | | 当期代弁 | | | |
|-----------|------|-----------|--------|-------|------|-----------|--------|--------|--------|-------------|--------|---------|------|--------|--------|--------|------|--------|--------|--------|
| | 件数 | 金額 | 構成比 | 前年比 | 件数 | 金額 | 構成比 | 前年比 | 件数 | 金額 | 構成比 | 前年比 | 件数 | 金額 | 構成比 | 前年比 | 件数 | 金額 | 構成比 | 前年比 |
| みずほ銀行 | 0 | 0 | 0.00 | - | 0 | 0 | 0.00 | - | 8 | 420,685 | 0.18 | 176.69 | 0 | 0 | 0.00 | - | 0 | 0 | 0.00 | - |
| 三菱UFJ銀行 | 0 | 0 | 0.00 | - | 0 | 0 | 0.00 | - | 1 | 3,750 | 0.00 | 47.47 | 0 | 0 | 0.00 | - | 0 | 0 | 0.00 | - |
| りそな銀行 | 0 | 0 | 0.00 | - | 0 | 0 | 0.00 | - | 1 | 50,000 | 0.02 | 100.00 | 0 | 0 | 0.00 | - | 0 | 0 | 0.00 | - |
| 都市銀行計 | 0 | 0 | 0.00 | - | 0 | 0 | 0.00 | - | 10 | 474,435 | 0.20 | 160.29 | 0 | 0 | 0.00 | - | 0 | 0 | 0.00 | - |
| 鳥取銀行 | 1 | 3,800 | 0.31 | 0.40 | 3 | 33,800 | 0.97 | 3.00 | 396 | 6,991,299 | 2.92 | 176.54 | 0 | 0 | 0.00 | - | 0 | 0 | 0.00 | - |
| 山陰合同銀行 | 58 | 564,530 | 46.48 | 3.91 | 153 | 2,015,430 | 57.80 | 11.89 | 6,455 | 119,137,689 | 49.71 | 182.57 | 2 | 6,798 | 20.92 | 12.61 | 4 | 14,632 | 16.47 | 19.12 |
| 中国銀行 | 0 | 0 | 0.00 | - | 0 | 0 | 0.00 | - | 2 | 26,132 | 0.01 | 82.62 | 0 | 0 | 0.00 | - | 0 | 0 | 0.00 | - |
| 広島銀行 | 0 | 0 | 0.00 | 0.00 | 0 | 0 | 0.00 | 0.00 | 45 | 1,302,988 | 0.54 | 1080.44 | 0 | 0 | 0.00 | - | 0 | 0 | 0.00 | - |
| 山口銀行 | 2 | 26,000 | 2.14 | 8.13 | 4 | 86,000 | 2.47 | 24.57 | 114 | 2,235,244 | 0.93 | 156.19 | 0 | 0 | 0.00 | - | 0 | 0 | 0.00 | - |
| 地方銀行計 | 61 | 594,330 | 48.93 | 3.76 | 160 | 2,135,230 | 61.24 | 11.52 | 7,012 | 129,693,351 | 54.11 | 183.18 | 2 | 6,798 | 20.92 | 12.61 | 4 | 14,632 | 16.47 | 19.12 |
| 商工組合中央金庫 | 1 | 24,000 | 1.98 | 14.29 | 2 | 64,000 | 1.84 | 16.39 | 148 | 2,678,843 | 1.12 | 95.82 | 0 | 0 | 0.00 | - | 4 | 25,852 | 29.09 | - |
| 政府系金融機関計 | 1 | 24,000 | 1.98 | 14.29 | 2 | 64,000 | 1.84 | 16.39 | 148 | 2,678,843 | 1.12 | 95.82 | 0 | 0 | 0.00 | - | 4 | 25,852 | 29.09 | - |
| 島根銀行 | 18 | 88,850 | 7.31 | 2.19 | 31 | 211,350 | 6.06 | 4.74 | 2,114 | 26,252,061 | 10.95 | 213.89 | 3 | 9,616 | 29.60 | 501.81 | 4 | 11,867 | 13.36 | 47.74 |
| 第二地方銀行計 | 18 | 88,850 | 7.31 | 2.19 | 31 | 211,350 | 6.06 | 4.74 | 2,114 | 26,252,061 | 10.95 | 213.89 | 3 | 9,616 | 29.60 | 501.81 | 4 | 11,867 | 13.36 | 47.74 |
| 米子信用金庫 | 8 | 20,800 | 1.71 | 1.54 | 18 | 65,800 | 1.89 | 4.27 | 806 | 10,741,259 | 4.48 | 186.68 | 0 | 0 | 0.00 | - | 0 | 0 | 0.00 | - |
| しまね信用金庫 | 27 | 140,760 | 11.59 | 8.82 | 52 | 309,640 | 8.88 | 16.45 | 1,188 | 12,574,302 | 5.25 | 172.63 | 0 | 0 | 0.00 | - | 1 | 758 | 0.85 | 27.27 |
| 日本海信用金庫 | 19 | 185,500 | 15.27 | 8.48 | 31 | 236,300 | 6.78 | 9.90 | 1,235 | 15,573,308 | 6.50 | 161.97 | 0 | 0 | 0.00 | - | 1 | 2,114 | 2.38 | 109.75 |
| 島根中央信用金庫 | 9 | 64,500 | 5.31 | 3.00 | 24 | 193,000 | 5.54 | 7.59 | 1,974 | 30,706,418 | 12.81 | 180.94 | 2 | 16,078 | 49.48 | 156.19 | 3 | 20,401 | 22.96 | 198.19 |
| 西中国信用金庫 | 2 | 53,000 | 4.36 | 11.60 | 10 | 149,000 | 4.27 | 21.66 | 414 | 5,314,085 | 2.22 | 140.25 | 0 | 0 | 0.00 | - | 0 | 0 | 0.00 | - |
| 信用金庫計 | 65 | 464,560 | 38.25 | 6.00 | 135 | 953,740 | 27.35 | 10.55 | 5,617 | 74,909,372 | 31.25 | 172.56 | 2 | 16,078 | 49.48 | 156.19 | 5 | 23,273 | 26.19 | 155.16 |
| 島根益田信用組合 | 7 | 38,900 | 3.20 | 4.57 | 14 | 81,400 | 2.33 | 8.60 | 581 | 5,277,716 | 2.20 | 147.12 | 0 | 0 | 0.00 | - | 2 | 13,233 | 14.89 | - |
| 信用組合計 | 7 | 38,900 | 3.20 | 4.57 | 14 | 81,400 | 2.33 | 8.60 | 581 | 5,277,716 | 2.20 | 147.12 | 0 | 0 | 0.00 | - | 2 | 13,233 | 14.89 | - |
| 島根県農業協同組合 | 1 | 4,000 | 0.33 | 10.00 | 2 | 41,000 | 1.18 | 102.50 | 40 | 400,172 | 0.17 | 357.86 | 0 | 0 | 0.00 | - | 0 | 0 | 0.00 | - |
| 農業協同組合計 | 1 | 4,000 | 0.33 | 10.00 | 2 | 41,000 | 1.18 | 102.50 | 40 | 400,172 | 0.17 | 357.86 | 0 | 0 | 0.00 | - | 0 | 0 | 0.00 | - |
| 合計 | 153 | 1,214,640 | 100.00 | 4.24 | 344 | 3,486,720 | 100.00 | 10.43 | 15,522 | 239,685,950 | 100.00 | 179.84 | 7 | 32,492 | 100.00 | 49.13 | 19 | 88,858 | 100.00 | 76.36 |

業種別保証状況 (令和03年05月)

(単位：千円・%)

| 業種 | 当月承諾 | | | | 当期承諾 | | | | 債務残高 | | | | 当年代弁 | | | | 当期待弁 | | | |
|----------------|------|-----------|--------|-------|------|-----------|--------|--------|--------|-------------|--------|---------|------|--------|--------|---------|------|--------|--------|--------|
| | 件数 | 金額 | 構成比 | 前年比 | 件数 | 金額 | 構成比 | 前年比 | 件数 | 金額 | 構成比 | 前年比 | 件数 | 金額 | 構成比 | 前年比 | 件数 | 金額 | 構成比 | 前年比 |
| 製造業 | 13 | 75,550 | 6.22 | 1.65 | 30 | 347,050 | 9.95 | 6.95 | 2,066 | 41,640,670 | 17.37 | 178.12 | 0 | 0 | 0.00 | 0.00 | 5 | 30,935 | 34.81 | 70.95 |
| 食料品工業 | 3 | 17,550 | 1.44 | 0.86 | 11 | 178,050 | 5.11 | 7.93 | 473 | 10,751,972 | 4.49 | 140.87 | 0 | 0 | 0.00 | 0.00 | 0 | 0 | 0.00 | 0.00 |
| 繊維品工業 | 0 | 0 | 0.00 | 0.00 | 2 | 24,000 | 0.69 | 14.91 | 117 | 2,053,119 | 0.86 | 144.02 | 0 | 0 | 0.00 | - | 0 | 0 | 0.00 | - |
| 木材・木製品工業 | 0 | 0 | 0.00 | 0.00 | 0 | 0 | 0.00 | 0.00 | 120 | 2,478,151 | 1.03 | 181.27 | 0 | 0 | 0.00 | 0.00 | 0 | 0 | 0.00 | 0.00 |
| 家具・建具工業 | 0 | 0 | 0.00 | 0.00 | 0 | 0 | 0.00 | 0.00 | 100 | 937,441 | 0.39 | 155.21 | 0 | 0 | 0.00 | - | 0 | 0 | 0.00 | - |
| 紙工業 | 1 | 10,000 | 0.82 | 19.05 | 1 | 10,000 | 0.29 | 19.05 | 23 | 255,738 | 0.11 | 148.05 | 0 | 0 | 0.00 | - | 0 | 0 | 0.00 | - |
| 製版・製本業 | 0 | 0 | 0.00 | - | 0 | 0 | 0.00 | - | 3 | 25,000 | 0.01 | 272.90 | 0 | 0 | 0.00 | - | 0 | 0 | 0.00 | - |
| 化学工業 | 0 | 0 | 0.00 | 0.00 | 1 | 2,000 | 0.06 | 100.00 | 7 | 226,330 | 0.09 | 269.44 | 0 | 0 | 0.00 | - | 0 | 0 | 0.00 | - |
| 石油・石炭製品工業 | 0 | 0 | 0.00 | - | 0 | 0 | 0.00 | - | 7 | 292,073 | 0.12 | 584.15 | 0 | 0 | 0.00 | - | 0 | 0 | 0.00 | - |
| ゴム・プラスチック工業 | 0 | 0 | 0.00 | 0.00 | 0 | 0 | 0.00 | 0.00 | 28 | 816,417 | 0.34 | 228.46 | 0 | 0 | 0.00 | - | 0 | 0 | 0.00 | - |
| ゴム製品製造業 | 0 | 0 | 0.00 | 0.00 | 0 | 0 | 0.00 | 0.00 | 8 | 408,667 | 0.17 | 272.44 | 0 | 0 | 0.00 | - | 0 | 0 | 0.00 | - |
| 皮革工業 | 0 | 0 | 0.00 | - | 0 | 0 | 0.00 | - | 2 | 4,901 | 0.00 | - | 0 | 0 | 0.00 | - | 0 | 0 | 0.00 | - |
| 窯業 | 0 | 0 | 0.00 | 0.00 | 2 | 7,000 | 0.20 | 3.54 | 105 | 3,278,511 | 1.37 | 211.62 | 0 | 0 | 0.00 | - | 5 | 30,935 | 34.81 | - |
| 機械工業 | 2 | 15,000 | 1.23 | 3.39 | 3 | 75,000 | 2.15 | 16.41 | 229 | 6,186,939 | 2.58 | 240.67 | 0 | 0 | 0.00 | - | 0 | 0 | 0.00 | - |
| 電気機器工業 | 0 | 0 | 0.00 | 0.00 | 0 | 0 | 0.00 | 0.00 | 91 | 2,078,583 | 0.87 | 172.53 | 0 | 0 | 0.00 | - | 0 | 0 | 0.00 | - |
| 車両工業 | 0 | 0 | 0.00 | 0.00 | 0 | 0 | 0.00 | 0.00 | 48 | 1,336,735 | 0.56 | 283.95 | 0 | 0 | 0.00 | - | 0 | 0 | 0.00 | - |
| 船舶工業 | 0 | 0 | 0.00 | 0.00 | 0 | 0 | 0.00 | 0.00 | 23 | 633,357 | 0.26 | 186.66 | 0 | 0 | 0.00 | - | 0 | 0 | 0.00 | - |
| 金属工業 | 2 | 15,000 | 1.23 | 4.01 | 2 | 15,000 | 0.43 | 3.93 | 161 | 3,848,374 | 1.61 | 215.71 | 0 | 0 | 0.00 | - | 0 | 0 | 0.00 | - |
| ソフトウェア業 | 0 | 0 | 0.00 | 0.00 | 0 | 0 | 0.00 | 0.00 | 74 | 1,645,571 | 0.69 | 187.50 | 0 | 0 | 0.00 | - | 0 | 0 | 0.00 | - |
| 情報処理サービス業 | 0 | 0 | 0.00 | - | 0 | 0 | 0.00 | - | 4 | 109,145 | 0.05 | 1305.09 | 0 | 0 | 0.00 | - | 0 | 0 | 0.00 | - |
| 農林漁業 | 0 | 0 | 0.00 | 0.00 | 0 | 0 | 0.00 | 0.00 | 16 | 95,209 | 0.04 | 135.69 | 0 | 0 | 0.00 | - | 0 | 0 | 0.00 | - |
| その他の工業 | 5 | 18,000 | 1.48 | 6.16 | 8 | 36,000 | 1.03 | 10.36 | 427 | 4,178,438 | 1.74 | 157.62 | 0 | 0 | 0.00 | - | 0 | 0 | 0.00 | - |
| 鉱業 | 0 | 0 | 0.00 | 0.00 | 1 | 11,500 | 0.33 | 38.33 | 10 | 285,070 | 0.12 | 205.10 | 0 | 0 | 0.00 | - | 0 | 0 | 0.00 | - |
| 土石採取業 | 0 | 0 | 0.00 | 0.00 | 0 | 0 | 0.00 | 0.00 | 33 | 953,719 | 0.40 | 154.89 | 0 | 0 | 0.00 | - | 0 | 0 | 0.00 | - |
| 木材採出業 | 0 | 0 | 0.00 | 0.00 | 0 | 0 | 0.00 | 0.00 | 41 | 510,348 | 0.21 | 262.95 | 0 | 0 | 0.00 | - | 0 | 0 | 0.00 | - |
| 建設業 | 36 | 286,300 | 23.57 | 6.34 | 83 | 707,700 | 20.30 | 13.27 | 3,701 | 58,312,442 | 24.33 | 191.91 | 5 | 16,414 | 50.52 | 3578.40 | 7 | 21,496 | 24.19 | 52.45 |
| 卸売業 | 9 | 131,000 | 10.79 | 4.22 | 24 | 357,000 | 10.24 | 9.34 | 1,292 | 27,248,673 | 11.37 | 181.94 | 0 | 0 | 0.00 | 0.00 | 0 | 0 | 0.00 | 0.00 |
| 小売業(飲食店を除く) | 32 | 225,840 | 18.59 | 4.66 | 77 | 742,240 | 21.29 | 13.43 | 2,687 | 37,707,347 | 15.73 | 169.50 | 0 | 0 | 0.00 | - | 4 | 18,236 | 20.52 | 758.62 |
| 飲食店 | 19 | 71,450 | 5.88 | 1.57 | 35 | 161,450 | 4.63 | 2.92 | 1,722 | 15,305,387 | 6.39 | 156.77 | 2 | 16,078 | 49.48 | - | 2 | 16,078 | 18.09 | 834.64 |
| 不動産業 | 5 | 107,300 | 8.83 | 23.97 | 11 | 219,300 | 6.29 | 34.12 | 397 | 6,583,584 | 2.75 | 169.23 | 0 | 0 | 0.00 | - | 0 | 0 | 0.00 | - |
| 運送業 | 7 | 58,100 | 4.78 | 7.41 | 11 | 81,100 | 2.33 | 8.26 | 515 | 9,698,668 | 4.05 | 183.94 | 0 | 0 | 0.00 | - | 0 | 0 | 0.00 | - |
| 貨物運送取扱業 | 0 | 0 | 0.00 | - | 0 | 0 | 0.00 | - | 0 | 0 | 0.00 | - | 0 | 0 | 0.00 | - | 0 | 0 | 0.00 | - |
| 倉庫業 | 0 | 0 | 0.00 | - | 0 | 0 | 0.00 | - | 0 | 0 | 0.00 | 0.00 | 0 | 0 | 0.00 | - | 0 | 0 | 0.00 | - |
| 物品預り・駐車場業 | 0 | 0 | 0.00 | - | 0 | 0 | 0.00 | - | 9 | 195,350 | 0.08 | 182.65 | 0 | 0 | 0.00 | - | 0 | 0 | 0.00 | - |
| 電気・ガス・熱供給・水道業 | 0 | 0 | 0.00 | - | 0 | 0 | 0.00 | - | 32 | 710,022 | 0.30 | 105.44 | 0 | 0 | 0.00 | - | 0 | 0 | 0.00 | - |
| 印刷業 | 0 | 0 | 0.00 | 0.00 | 0 | 0 | 0.00 | 0.00 | 91 | 1,782,382 | 0.74 | 230.79 | 0 | 0 | 0.00 | - | 0 | 0 | 0.00 | - |
| 出版業 | 0 | 0 | 0.00 | 0.00 | 0 | 0 | 0.00 | 0.00 | 3 | 159,944 | 0.07 | 193.23 | 0 | 0 | 0.00 | - | 0 | 0 | 0.00 | - |
| 旅行業 | 0 | 0 | 0.00 | 0.00 | 0 | 0 | 0.00 | 0.00 | 18 | 416,722 | 0.17 | 574.34 | 0 | 0 | 0.00 | - | 0 | 0 | 0.00 | - |
| サービス業 | 32 | 259,100 | 21.33 | 5.18 | 71 | 858,780 | 24.63 | 15.15 | 2,832 | 37,403,961 | 15.61 | 185.30 | 0 | 0 | 0.00 | 0.00 | 1 | 2,114 | 2.38 | 11.38 |
| 物品賃貸業 | 1 | 6,000 | 0.49 | 4.20 | 3 | 14,000 | 0.40 | 9.46 | 53 | 741,437 | 0.31 | 221.77 | 0 | 0 | 0.00 | - | 0 | 0 | 0.00 | - |
| 宿泊業 | 4 | 88,500 | 7.29 | 9.96 | 13 | 337,000 | 9.67 | 32.36 | 278 | 6,271,577 | 2.62 | 173.75 | 0 | 0 | 0.00 | - | 0 | 0 | 0.00 | - |
| 洗濯・理美容・浴場業 | 7 | 25,000 | 2.06 | 2.45 | 14 | 58,200 | 1.67 | 5.25 | 674 | 4,735,321 | 1.98 | 162.58 | 0 | 0 | 0.00 | - | 0 | 0 | 0.00 | - |
| その他の生活関連サービス業 | 0 | 0 | 0.00 | 0.00 | 0 | 0 | 0.00 | 0.00 | 97 | 1,847,786 | 0.77 | 173.83 | 0 | 0 | 0.00 | 0.00 | 0 | 0 | 0.00 | 0.00 |
| 映画・娯楽業 | 0 | 0 | 0.00 | 0.00 | 0 | 0 | 0.00 | 0.00 | 121 | 2,711,065 | 1.13 | 520.22 | 0 | 0 | 0.00 | - | 0 | 0 | 0.00 | - |
| 広告業 | 0 | 0 | 0.00 | 0.00 | 1 | 5,000 | 0.14 | 1.77 | 62 | 892,497 | 0.37 | 191.18 | 0 | 0 | 0.00 | - | 0 | 0 | 0.00 | - |
| 放送業 | 0 | 0 | 0.00 | - | 0 | 0 | 0.00 | - | 3 | 161,750 | 0.07 | 616.19 | 0 | 0 | 0.00 | - | 0 | 0 | 0.00 | - |
| 情報通信サービス業 | 1 | 2,000 | 0.16 | 0.60 | 3 | 10,000 | 0.29 | 2.92 | 52 | 819,291 | 0.34 | 199.02 | 0 | 0 | 0.00 | - | 0 | 0 | 0.00 | - |
| 運輸サービス業 | 0 | 0 | 0.00 | - | 0 | 0 | 0.00 | - | 10 | 144,388 | 0.06 | 577.32 | 0 | 0 | 0.00 | - | 0 | 0 | 0.00 | - |
| 職業紹介・労働者派遣業 | 0 | 0 | 0.00 | - | 0 | 0 | 0.00 | - | 8 | 217,328 | 0.09 | 661.13 | 0 | 0 | 0.00 | - | 0 | 0 | 0.00 | - |
| その他の事業サービス業 | 3 | 11,600 | 0.96 | 4.23 | 5 | 28,600 | 0.82 | 9.26 | 171 | 1,836,309 | 0.77 | 209.28 | 0 | 0 | 0.00 | - | 0 | 0 | 0.00 | - |
| 専門サービス業 | 1 | 10,000 | 0.82 | 18.87 | 2 | 11,500 | 0.33 | 20.72 | 158 | 981,400 | 0.41 | 157.09 | 0 | 0 | 0.00 | - | 0 | 0 | 0.00 | - |
| 技術サービス業 | 4 | 28,000 | 2.31 | 13.33 | 6 | 36,000 | 1.03 | 16.14 | 292 | 3,499,500 | 1.46 | 230.05 | 0 | 0 | 0.00 | 0.00 | 0 | 0 | 0.00 | 0.00 |
| 医療・福祉業 | 4 | 43,000 | 3.54 | 10.01 | 11 | 261,000 | 7.49 | 45.80 | 568 | 9,485,211 | 3.96 | 152.57 | 0 | 0 | 0.00 | - | 1 | 2,114 | 2.38 | - |
| 廃棄物処理業 | 3 | 22,000 | 1.81 | 18.46 | 5 | 65,500 | 1.88 | 52.74 | 65 | 1,198,445 | 0.50 | 254.28 | 0 | 0 | 0.00 | 0.00 | 0 | 0 | 0.00 | 0.00 |
| 教育・学習支援業 | 0 | 0 | 0.00 | 0.00 | 2 | 3,980 | 0.11 | 1.47 | 115 | 1,176,219 | 0.49 | 177.10 | 0 | 0 | 0.00 | 0.00 | 0 | 0 | 0.00 | 0.00 |
| その他のサービス業 | 4 | 23,000 | 1.89 | 55.83 | 6 | 28,000 | 0.80 | 58.21 | 105 | 684,437 | 0.29 | 168.32 | 0 | 0 | 0.00 | - | 0 | 0 | 0.00 | - |
| 保険媒介代理業 | 0 | 0 | 0.00 | 0.00 | 1 | 600 | 0.02 | 0.56 | 55 | 497,794 | 0.21 | 169.67 | 0 | 0 | 0.00 | - | 0 | 0 | 0.00 | - |
| 郵便業 | 0 | 0 | 0.00 | - | 0 | 0 | 0.00 | - | 1 | 2,875 | 0.00 | - | 0 | 0 | 0.00 | - | 0 | 0 | 0.00 | - |
| 通信業 | 0 | 0 | 0.00 | - | 0 | 0 | 0.00 | - | 1 | 20,000 | 0.01 | 75.53 | 0 | 0 | 0.00 | - | 0 | 0 | 0.00 | - |
| インターネット付随サービス業 | 0 | 0 | 0.00 | 0.00 | 0 | 0 | 0.00 | 0.00 | 16 | 250,991 | 0.10 | 245.56 | 0 | 0 | 0.00 | - | 0 | 0 | 0.00 | - |
| 合計 | 153 | 1,214,640 | 100.00 | 4.24 | 344 | 3,486,720 | 100.00 | 10.43 | 15,522 | 239,685,950 | 100.00 | 179.84 | 7 | 32,492 | 100.00 | 49.13 | 19 | 88,858 | 100.00 | 76.36 |

本支店別保証状況 (令和03年05月)

(単位：千円・%)

| 本支店 | 当月承諾 | | | | 当期承諾 | | | | 債務残高 | | | | 当月代弁 | | | | 当期代弁 | | | |
|------|------|-----------|--------|------|------|-----------|--------|-------|--------|-------------|--------|--------|------|--------|--------|--------|------|--------|--------|-------|
| | 件数 | 金額 | 構成比 | 前年比 | 件数 | 金額 | 構成比 | 前年比 | 件数 | 金額 | 構成比 | 前年比 | 件数 | 金額 | 構成比 | 前年比 | 件数 | 金額 | 構成比 | 前年比 |
| 本店 | 80 | 544,510 | 44.83 | 4.24 | 158 | 1,348,310 | 38.67 | 8.78 | 7,299 | 109,775,978 | 45.80 | 185.77 | 3 | 9,616 | 29.60 | 56.69 | 4 | 11,867 | 13.36 | 53.10 |
| 出雲支店 | 32 | 267,150 | 21.99 | 3.07 | 92 | 1,193,530 | 34.23 | 11.95 | 4,230 | 73,227,782 | 30.55 | 190.55 | 4 | 22,876 | 70.40 | 222.23 | 6 | 27,957 | 31.46 | 52.53 |
| 浜田支店 | 23 | 250,900 | 20.66 | 5.30 | 50 | 437,600 | 12.55 | 8.41 | 2,202 | 32,561,267 | 13.58 | 156.44 | 0 | 0 | 0.00 | 0.00 | 6 | 33,049 | 37.19 | 81.00 |
| 益田支店 | 18 | 152,080 | 12.52 | 6.34 | 44 | 507,280 | 14.55 | 17.70 | 1,791 | 24,120,924 | 10.06 | 161.46 | 0 | 0 | 0.00 | - | 3 | 15,985 | 17.99 | - |
| 合計 | 153 | 1,214,640 | 100.00 | 4.24 | 344 | 3,486,720 | 100.00 | 10.43 | 15,522 | 239,685,950 | 100.00 | 179.84 | 7 | 32,492 | 100.00 | 49.13 | 19 | 88,858 | 100.00 | 76.36 |

承諾額別保証状況 (令和03年05月)

(単位：千円・%)

| 承諾額 | 当月承諾 | | | | 当期承諾 | | | |
|-------------|------|-----------|--------|-------|------|-----------|--------|-------|
| | 件数 | 金額 | 構成比 | 前年比 | 件数 | 金額 | 構成比 | 前年比 |
| 100万円以下 | 29 | 24,100 | 1.98 | 53.20 | 47 | 41,380 | 1.19 | 53.09 |
| 200万円以下 | 19 | 33,880 | 2.79 | 18.31 | 44 | 80,680 | 2.31 | 29.24 |
| 300万円以下 | 23 | 68,800 | 5.66 | 18.00 | 51 | 152,300 | 4.37 | 27.29 |
| 400万円以下 | 5 | 18,500 | 1.52 | 8.02 | 16 | 59,300 | 1.70 | 21.74 |
| 500万円以下 | 21 | 103,900 | 8.55 | 19.74 | 42 | 206,700 | 5.93 | 28.17 |
| 1,000万円以下 | 31 | 274,860 | 22.63 | 11.39 | 64 | 561,360 | 16.10 | 17.89 |
| 1,500万円以下 | 5 | 67,000 | 5.52 | 3.55 | 17 | 232,900 | 6.68 | 10.31 |
| 2,000万円以下 | 7 | 131,600 | 10.83 | 5.15 | 21 | 409,600 | 11.75 | 13.67 |
| 3,000万円以下 | 7 | 187,000 | 15.40 | 1.40 | 18 | 502,000 | 14.40 | 3.54 |
| 5,000万円以下 | 5 | 245,000 | 20.17 | 11.57 | 15 | 674,500 | 19.34 | 25.04 |
| 6,000万円以下 | 1 | 60,000 | 4.94 | 14.74 | 8 | 480,000 | 13.77 | 91.08 |
| 7,000万円以下 | 0 | 0 | 0.00 | 0.00 | 0 | 0 | 0.00 | 0.00 |
| 8,000万円以下 | 0 | 0 | 0.00 | 0.00 | 0 | 0 | 0.00 | 0.00 |
| 1億円以下 | 0 | 0 | 0.00 | - | 1 | 86,000 | 2.47 | 86.00 |
| 1億2,000万円以下 | 0 | 0 | 0.00 | 0.00 | 0 | 0 | 0.00 | 0.00 |
| 1億5,000万円以下 | 0 | 0 | 0.00 | - | 0 | 0 | 0.00 | - |
| 2億円以下 | 0 | 0 | 0.00 | - | 0 | 0 | 0.00 | - |
| 2億円超 | 0 | 0 | 0.00 | - | 0 | 0 | 0.00 | - |
| 合計 | 153 | 1,214,640 | 100.00 | 4.24 | 344 | 3,486,720 | 100.00 | 10.43 |

保証期間別保証状況 (令和03年05月)

(単位：千円・%)

| 保証期間 | 当月承諾 | | | | 当期承諾 | | | |
|--------|------|-----------|--------|--------|------|-----------|--------|--------|
| | 件数 | 金額 | 構成比 | 前年比 | 件数 | 金額 | 構成比 | 前年比 |
| 3ヵ月以内 | 5 | 18,880 | 1.55 | 37.99 | 7 | 32,280 | 0.93 | 34.33 |
| 6ヶ月以内 | 2 | 60,000 | 4.94 | 222.22 | 2 | 60,000 | 1.72 | 111.11 |
| 1ヵ年以内 | 3 | 20,000 | 1.65 | 15.24 | 5 | 29,000 | 0.83 | 14.89 |
| 2ヵ年以内 | 89 | 715,700 | 58.92 | 90.77 | 177 | 1,632,200 | 46.81 | 91.32 |
| 3ヵ年以内 | 3 | 9,000 | 0.74 | 2.02 | 7 | 46,700 | 1.34 | 9.11 |
| 4ヵ年以内 | 4 | 5,000 | 0.41 | 12.82 | 7 | 9,800 | 0.28 | 21.63 |
| 5ヵ年以内 | 7 | 18,700 | 1.54 | 1.35 | 18 | 74,580 | 2.14 | 4.27 |
| 7ヵ年以内 | 19 | 102,800 | 8.46 | 11.80 | 36 | 173,400 | 4.97 | 14.48 |
| 10ヵ年以内 | 14 | 158,560 | 13.05 | 0.79 | 72 | 1,228,760 | 35.24 | 5.90 |
| 10ヵ年超 | 7 | 106,000 | 8.73 | 2.15 | 13 | 200,000 | 5.74 | 2.88 |
| 合計 | 153 | 1,214,640 | 100.00 | 4.24 | 344 | 3,486,720 | 100.00 | 10.43 |

資金使途別保証状況 (令和03年05月)

(単位：千円・%)

| 資金使途 | 当月承諾 | | | | 当期承諾 | | | |
|-------|------|-----------|--------|--------|------|-----------|--------|--------|
| | 件数 | 金額 | 構成比 | 前年比 | 件数 | 金額 | 構成比 | 前年比 |
| 運転 | 35 | 224,380 | 18.47 | 0.81 | 115 | 1,462,280 | 41.94 | 4.68 |
| 設備 | 15 | 136,500 | 11.24 | 475.61 | 22 | 185,300 | 5.31 | 197.91 |
| 運転・設備 | 103 | 853,760 | 70.29 | 89.30 | 207 | 1,839,140 | 52.75 | 87.59 |
| 合計 | 153 | 1,214,640 | 100.00 | 4.24 | 344 | 3,486,720 | 100.00 | 10.43 |

新規・継続別保証状況 (令和03年05月)

(単位：千円・%)

| 新規・継続 | 当月承諾 | | | | 当期承諾 | | | |
|-------|------|-----------|--------|------|------|-----------|--------|-------|
| | 件数 | 金額 | 構成比 | 前年比 | 件数 | 金額 | 構成比 | 前年比 |
| 新規 | 31 | 137,500 | 11.32 | 2.15 | 60 | 385,600 | 11.06 | 5.58 |
| 継続 | 122 | 1,077,140 | 88.68 | 4.84 | 284 | 3,101,120 | 88.94 | 11.70 |
| 合計 | 153 | 1,214,640 | 100.00 | 4.24 | 344 | 3,486,720 | 100.00 | 10.43 |

島根県中小企業制度融資

小規模企業育成資金及び小規模企業特別資金 地区別保証状況

(令和03年05月)

(単位:千円・%)

| 名称 | 当月融資実行 | | | 当期融資実行 | | | 融資残高 | | |
|-------|--------|----|------|--------|--------|--------|------|---------|--------|
| | 件数 | 金額 | 構成比 | 件数 | 金額 | 構成比 | 件数 | 金額 | 構成比 |
| 松江市 | 0 | 0 | 0.00 | 0 | 0 | 0.00 | 7 | 37,005 | 23.09 |
| 浜田市 | 0 | 0 | 0.00 | 0 | 0 | 0.00 | 8 | 24,598 | 15.35 |
| 出雲市 | 0 | 0 | 0.00 | 0 | 0 | 0.00 | 1 | 5,821 | 3.63 |
| 益田市 | 0 | 0 | 0.00 | 0 | 0 | 0.00 | 7 | 16,097 | 10.05 |
| 大田市 | 0 | 0 | 0.00 | 0 | 0 | 0.00 | 2 | 11,891 | 7.42 |
| 安来市 | 0 | 0 | 0.00 | 0 | 0 | 0.00 | 4 | 6,000 | 3.74 |
| 江津市 | 0 | 0 | 0.00 | 0 | 0 | 0.00 | 3 | 6,112 | 3.81 |
| 雲南市 | 0 | 0 | 0.00 | 1 | 11,500 | 100.00 | 3 | 42,816 | 26.72 |
| 市計 | 0 | 0 | 0.00 | 1 | 11,500 | 100.00 | 35 | 150,340 | 93.82 |
| 奥出雲町 | 0 | 0 | 0.00 | 0 | 0 | 0.00 | 0 | 0 | 0.00 |
| 仁多郡 | 0 | 0 | 0.00 | 0 | 0 | 0.00 | 0 | 0 | 0.00 |
| 飯南町 | 0 | 0 | 0.00 | 0 | 0 | 0.00 | 1 | 339 | 0.21 |
| 飯石郡 | 0 | 0 | 0.00 | 0 | 0 | 0.00 | 1 | 339 | 0.21 |
| 川本町 | 0 | 0 | 0.00 | 0 | 0 | 0.00 | 3 | 8,355 | 5.21 |
| 美郷町 | 0 | 0 | 0.00 | 0 | 0 | 0.00 | 0 | 0 | 0.00 |
| 邑南町 | 0 | 0 | 0.00 | 0 | 0 | 0.00 | 0 | 0 | 0.00 |
| 邑智郡 | 0 | 0 | 0.00 | 0 | 0 | 0.00 | 3 | 8,355 | 5.21 |
| 津和野町 | 0 | 0 | 0.00 | 0 | 0 | 0.00 | 1 | 749 | 0.47 |
| 吉賀町 | 0 | 0 | 0.00 | 0 | 0 | 0.00 | 0 | 0 | 0.00 |
| 鹿足郡 | 0 | 0 | 0.00 | 0 | 0 | 0.00 | 1 | 749 | 0.47 |
| 海士町 | 0 | 0 | 0.00 | 0 | 0 | 0.00 | 0 | 0 | 0.00 |
| 西ノ島町 | 0 | 0 | 0.00 | 0 | 0 | 0.00 | 0 | 0 | 0.00 |
| 知夫村 | 0 | 0 | 0.00 | 0 | 0 | 0.00 | 0 | 0 | 0.00 |
| 隠岐の島町 | 0 | 0 | 0.00 | 0 | 0 | 0.00 | 1 | 455 | 0.28 |
| 隠岐郡 | 0 | 0 | 0.00 | 0 | 0 | 0.00 | 1 | 455 | 0.28 |
| 郡計 | 0 | 0 | 0.00 | 0 | 0 | 0.00 | 6 | 9,898 | 6.18 |
| 合計 | 0 | 0 | 0.00 | 1 | 11,500 | 100.00 | 41 | 160,238 | 100.00 |