

# 2021年 9 月 業 務 概 況

(単位：件、百万円、%)

	当 月				当 期			
	件数	金額	前年比		件数	金額	前年比	
			件数	金額			件数	金額
保 証 承 諾	256	2,495	30.81	16.13	1,229	11,732	15.88	7.92
保証債務残高	-	-	-	-	15,449	234,806	107.87	107.26
代 位 弁 済 (元 利)	11	163	366.67	1081.76	61	635	103.39	140.03

## 1 保証承諾

9月の保証承諾は、256件2,495百万円（前年同月比16.13%）となりました。

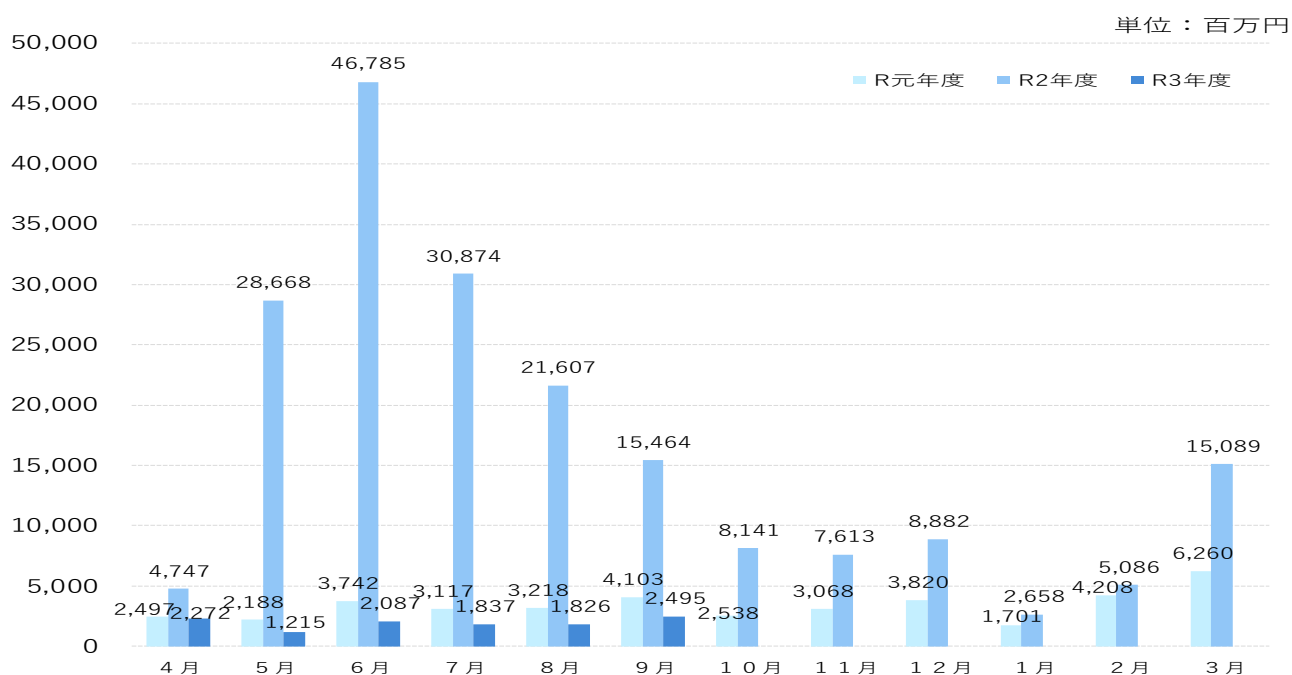

**制度別** 協会一般保証が前年同月比142.35%、県制度保証が同4.87%となりました。

**業種別** 建設業751百万円（構成比30.11%）、製造業520百万円（同20.82%）、小売業（飲食店を除く）431百万円（同17.29%）となりました。

## 2 保証債務残高

9月末の保証債務残高は、15,449件、234,806百万円（前年同月比107.26%）となり、前年同月を上回りました。

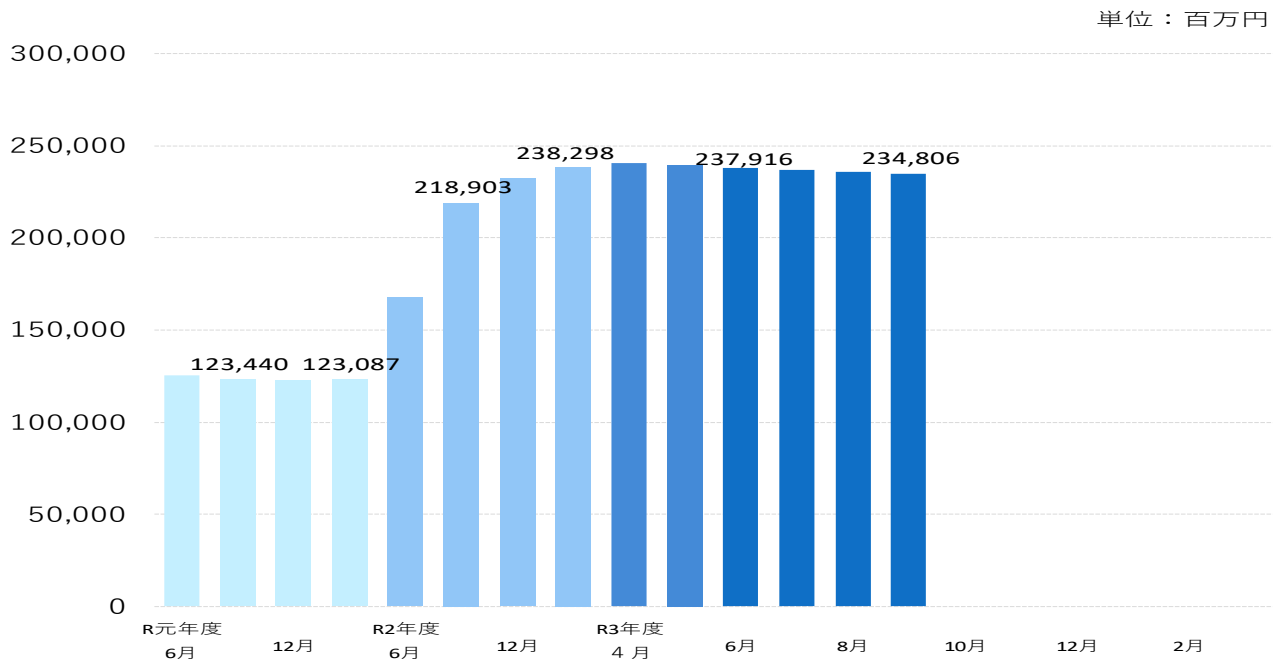

## 3 代位弁済

9月の代位弁済は、11件、163百万円（前年同月比1081.76%）となり、前年同月を上回りました。

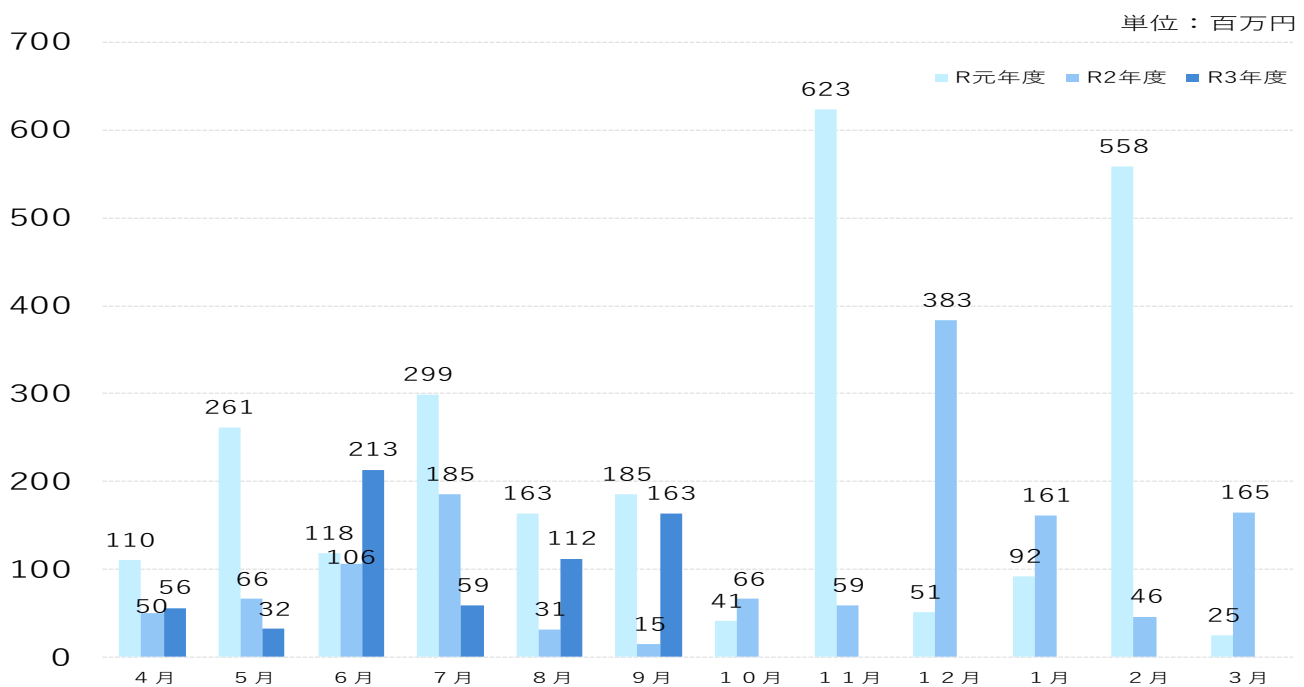

### 業種別

建設業109百万円（構成比66.96%）、小売業（飲食店を除く）28百万円（構成比17.14%）、卸売業8百万円（構成比4.66%）となりました。

当月中						当月末			
件数	金額	前年比				件数	金額	前年比	
		件数	金額					件数	金額
				申込	期首繰越	80	1,447,900,000	571.43	836.94
244	2,425,080,000	32.71	18.61		当期中	1,185	10,895,348,000	15.15	7.27
0	0	-	-	拒絶		0	0	-	-
6	97,400,000	300.00	1391.43	申込取消		23	316,350,000	35.38	27.60
	2,400,000		3.56	査定減額			16,600,000		12.21
				調査中		13	278,600,000	39.39	53.91
				承諾	期首繰越	15,792	244,395,400,231	142.37	195.78
256	2,494,920,000	30.81	16.13		当期中	1,229	11,731,698,000	15.88	7.92
1	4,000,000	50.00	17.39	保証後取消		11	118,200,000	22.45	13.04
229	3,330,515,825	45.53	52.13	償還		1,398	19,772,145,467	33.83	41.37
11	162,347,790	366.67	1082.17	代位弁済(元金)		61	633,321,126	103.39	140.18
				貸付報告未着		102	797,880,000	38.20	16.21
				保証債務残高		15,449	234,805,551,638	107.87	107.26
					期首繰越	83	346,243,306	49.11	39.53
11	162,347,790	366.67	1082.17	代位弁済	元金	61	633,321,126	103.39	140.18
	653,344		988.69		当期中		2,119,222		106.97
11	163,001,134	366.67	1081.76		計	61	635,440,348	103.39	140.03
0	3,843,993	0.00	256.14	回収		2	15,275,045	25.00	28.68
0	0	-	-	償却		0	0	-	-
				求償権残高		142	966,408,609	64.55	75.71



制度	当月承諾				当期承諾				債務残高				当年代弁				当年代弁			
	件数	金額	構成比	前年比	件数	金額	構成比	前年比	件数	金額	構成比	前年比	件数	金額	構成比	前年比	件数	金額	構成比	前年比
協会制度計	193	1,803,820	72.30	142.35	905	8,058,198	68.69	102.72	4,282	40,979,866	17.45	83.10	4	13,036	8.00	86.51	22	90,815	14.29	47.87
一般(小規模企業育成)	1	8,000	0.32	-	3	22,000	0.19	-	14	88,036	0.04	116.51	0	0	0.00	-	0	0	0.00	-
一般(設備資金)	0	0	0.00	-	0	0	0.00	-	11	57,050	0.02	52.48	0	0	0.00	-	0	0	0.00	-
一般(運転資金)	0	0	0.00	-	0	0	0.00	-	14	183,687	0.08	71.33	0	0	0.00	-	2	6,644	1.05	12.30
ソフト産業等立地促進資金融資	0	0	0.00	-	0	0	0.00	-	2	14,365	0.01	72.61	0	0	0.00	-	0	0	0.00	-
特別(構造転換支援資金)	0	0	0.00	-	0	0	0.00	-	5	265,334	0.11	60.45	0	0	0.00	-	0	0	0.00	-
特別(創業者支援資金)	15	70,300	2.82	78.55	76	449,100	3.83	186.81	351	1,825,465	0.78	114.51	1	945	0.58	-	6	29,560	4.65	1534.54
特別(緊急経営支援)	0	0	0.00	-	0	0	0.00	-	1	3,768	0.00	100.00	0	0	0.00	-	0	0	0.00	-
環境資金	0	0	0.00	-	0	0	0.00	-	1	9,430	0.00	89.72	0	0	0.00	-	0	0	0.00	-
緊急(平成12年10月地震災害復旧資金)	0	0	0.00	-	0	0	0.00	-	1	6,448	0.00	100.00	0	0	0.00	-	0	0	0.00	-
緊急(セーフティネット資金)	0	0	0.00	-	0	0	0.00	-	1	348	0.00	68.55	0	0	0.00	-	0	0	0.00	-
特別(長期経営安定緊急資金)	0	0	0.00	-	0	0	0.00	-	8	115,281	0.05	73.77	0	0	0.00	-	2	11,233	1.77	116.64
緊急(平成16年台風災害復旧資金)	0	0	0.00	-	0	0	0.00	-	1	12,984	0.01	100.00	0	0	0.00	-	0	0	0.00	-
特別(再生支援資金)	0	0	0.00	-	0	0	0.00	-	0	0	0.00	-	0	0	0.00	-	0	0	0.00	-
特別(経営革新支援資金)	0	0	0.00	-	0	0	0.00	-	1	1,398	0.00	21.66	0	0	0.00	-	0	0	0.00	-
特別(買物の場整備支援資金)	0	0	0.00	-	0	0	0.00	-	1	14,762	0.01	75.98	0	0	0.00	-	0	0	0.00	-
一般(小規模企業特別資金)	0	0	0.00	-	3	21,100	0.18	140.67	30	86,615	0.04	86.21	0	0	0.00	-	0	0	0.00	-
緊急(資金繰り円滑化支援緊急資金)	0	0	0.00	-	0	0	0.00	-	46	826,603	0.35	58.68	0	0	0.00	-	4	45,847	7.22	45.78
特別(おもてなし処整備支援資金)	0	0	0.00	-	0	0	0.00	-	2	89,549	0.04	95.75	0	0	0.00	-	0	0	0.00	-
特別(収益体質強化資金)	0	0	0.00	-	0	0	0.00	-	23	318,832	0.14	71.14	0	0	0.00	-	0	0	0.00	-
緊急(資金繰り安定化対応資金)	0	0	0.00	-	0	0	0.00	-	265	1,312,498	0.56	51.59	1	6,611	4.06	-	3	18,106	2.85	108.39
経済変動(東日本大震災緊急対策資金)	0	0	0.00	-	0	0	0.00	-	3	75,488	0.03	63.62	0	0	0.00	-	0	0	0.00	0.00
特別(経営改善長期借換資金)	4	172,000	6.89	89.32	11	382,400	3.26	39.19	435	12,943,870	5.51	80.16	1	62,096	38.10	-	7	202,410	31.85	1278.14
特別(経営力強化支援資金)	0	0	0.00	-	0	0	0.00	0.00	40	1,476,380	0.63	69.38	0	0	0.00	-	0	0	0.00	-
特別(経営安定化対策資金)	0	0	0.00	-	0	0	0.00	-	530	6,658,535	2.84	58.07	1	47,047	28.86	-	3	73,455	11.56	117.26
特別(経営改善サポート資金)	0	0	0.00	-	0	0	0.00	-	6	309,636	0.13	74.94	0	0	0.00	-	0	0	0.00	-
一般(一般資金)	8	100,800	4.04	840.00	37	400,000	3.41	94.94	94	1,001,565	0.43	145.48	0	0	0.00	-	0	0	0.00	-
特別(新事業展開強化資金)	0	0	0.00	-	0	0	0.00	-	3	52,605	0.02	66.31	0	0	0.00	-	0	0	0.00	-
まち・ひと・しごと創生資金	0	0	0.00	-	0	0	0.00	-	0	0	0.00	-	0	0	0.00	-	0	0	0.00	-
緊急(平成30年地震災害対策特別資金)	0	0	0.00	-	0	0	0.00	-	7	67,394	0.03	31.53	0	0	0.00	-	0	0	0.00	-
緊急(平成30年豪雨災害対策特別資金)	0	0	0.00	-	0	0	0.00	-	18	338,946	0.14	49.56	0	0	0.00	-	0	0	0.00	-
経済変動(令和2年新型コロナ対策資金)	0	0	0.00	-	0	0	0.00	0.00	12	109,019	0.05	32.49	0	0	0.00	-	0	0	0.00	-
経済変動(新型コロナ感染症対応資金)国	0	0	0.00	0.00	61	1,082,000	9.22	1.17	7,870	114,333,565	48.69	129.45	3	33,266	20.41	-	12	157,371	24.77	-
経済変動(新型コロナ感染症対応資金)県	0	0	0.00	0.00	6	141,900	1.21	0.32	1,260	50,146,927	21.36	120.30	0	0	0.00	-	0	0	0.00	-
緊急(令和2年7月豪雨災害対策特別資金)	0	0	0.00	-	0	0	0.00	-	1	30,000	0.01	-	0	0	0.00	-	0	0	0.00	-
緊急(セーフティネット資金・コロナ対応)	33	222,000	8.90	-	119	886,000	7.55	-	102	762,659	0.32	-	0	0	0.00	-	0	0	0.00	-
特別(経営改善サポート資金・感染症対応)	2	118,000	4.73	-	7	286,000	2.44	-	7	283,695	0.12	-	0	0	0.00	-	0	0	0.00	-
緊急(令和3年7月豪雨災害対策特別資金)	0	0	0.00	-	1	3,000	0.03	-	1	2,950	0.00	-	0	0	0.00	-	0	0	0.00	-
県制度計	63	691,100	27.70	4.87	324	3,673,500	31.31	2.62	11,167	193,825,686	82.55	114.29	7	149,965	92.00	-	39	544,625	85.71	206.23
市町村制度計	0	0	0.00	-	0	0	0.00	-	0	0	0.00	0.00	0	0	0.00	-	0	0	0.00	-
合計	256	2,494,920	100.00	16.13	1,229	11,731,698	100.00	7.92	15,449	234,805,552	100.00	107.26	11	163,001	100.00	1081.76	61	635,440	100.00	140.03

地区別保証状況 (令和03年09月)

(単位：千円・%)

地区	当月承諾				当期承諾				債務残高				当月代弁				当期待弁			
	件数	金額	構成比	前年比	件数	金額	構成比	前年比	件数	金額	構成比	前年比	件数	金額	構成比	前年比	件数	金額	構成比	前年比
松江市	86	641,280	25.70	13.68	387	3,018,748	25.73	6.15	4,842	73,890,320	31.47	107.36	8	144,516	88.66	-	25	293,382	46.17	593.99
浜田市	20	207,200	8.30	17.69	128	1,115,950	9.51	9.43	1,330	19,815,705	8.44	98.45	0	0	0.00	-	2	7,914	1.25	3.71
出雲市	60	606,100	24.29	16.54	252	2,876,310	24.52	7.50	3,537	60,770,921	25.88	108.89	3	18,485	11.34	122.68	17	138,296	21.76	155.34
益田市	21	198,000	7.94	14.07	129	1,132,520	9.65	9.62	1,408	18,402,304	7.84	106.27	0	0	0.00	-	3	15,985	2.52	146.66
大田市	7	262,340	10.51	71.31	47	764,070	6.51	13.73	625	10,068,212	4.29	107.47	0	0	0.00	-	7	131,224	20.65	1127.49
安来市	9	47,000	1.88	3.40	44	247,400	2.11	3.00	796	11,041,532	4.70	110.31	0	0	0.00	-	4	39,023	6.14	-
江津市	12	111,600	4.47	25.04	54	432,100	3.68	9.46	548	7,891,419	3.36	103.79	0	0	0.00	-	0	0	0.00	0.00
雲南市	9	17,800	0.71	4.02	58	510,100	4.35	10.15	701	8,495,146	3.62	106.44	0	0	0.00	-	0	0	0.00	0.00
市計	224	2,091,320	83.82	15.41	1,099	10,097,198	86.07	7.51	13,787	210,375,560	89.60	106.77	11	163,001	100.00	1081.76	58	625,824	98.49	161.79
奥出雲町	9	182,500	7.31	357.84	21	322,760	2.75	19.47	239	3,034,368	1.29	106.44	0	0	0.00	-	0	0	0.00	-
仁多郡計	9	182,500	7.31	357.84	21	322,760	2.75	19.47	239	3,034,368	1.29	106.44	0	0	0.00	-	0	0	0.00	-
飯南町	2	14,200	0.57	11.58	8	171,410	1.46	39.95	78	1,126,906	0.48	105.20	0	0	0.00	-	0	0	0.00	-
飯石郡計	2	14,200	0.57	11.58	8	171,410	1.46	39.95	78	1,126,906	0.48	105.20	0	0	0.00	-	0	0	0.00	-
川本町	1	10,000	0.40	6.71	3	22,000	0.19	6.62	63	784,073	0.33	135.72	0	0	0.00	-	0	0	0.00	-
美郷町	0	0	0.00	0.00	6	46,900	0.40	9.64	64	760,095	0.32	115.43	0	0	0.00	-	0	0	0.00	-
邑南町	2	11,000	0.44	4.82	11	81,600	0.70	5.91	180	2,318,847	0.99	102.70	0	0	0.00	-	0	0	0.00	-
邑智郡計	3	21,000	0.84	5.33	20	150,500	1.28	6.84	307	3,863,015	1.65	110.56	0	0	0.00	-	0	0	0.00	-
津和野町	6	84,000	3.37	33.65	16	158,780	1.35	7.72	223	2,863,502	1.22	102.19	0	0	0.00	-	0	0	0.00	-
吉賀町	1	30,000	1.20	41.10	12	202,000	1.72	20.16	152	1,929,838	0.82	94.81	0	0	0.00	-	0	0	0.00	-
鹿足郡計	7	114,000	4.57	35.34	28	360,780	3.08	11.79	375	4,793,340	2.04	99.09	0	0	0.00	-	0	0	0.00	-
海士町	0	0	0.00	0.00	2	100,000	0.85	40.73	39	558,895	0.24	187.35	0	0	0.00	-	0	0	0.00	-
西ノ島町	0	0	0.00	0.00	4	49,000	0.42	15.96	52	841,388	0.36	127.83	0	0	0.00	-	0	0	0.00	-
知夫村	0	0	0.00	0.00	3	35,000	0.30	64.81	14	161,800	0.07	160.49	0	0	0.00	-	0	0	0.00	-
隠岐の島町	9	54,900	2.20	11.43	33	262,050	2.23	7.20	388	5,627,840	2.40	109.59	0	0	0.00	-	0	0	0.00	0.00
隠岐郡計	9	54,900	2.20	9.04	42	446,050	3.80	10.50	493	7,189,922	3.06	116.10	0	0	0.00	-	0	0	0.00	0.00
郡計	30	386,600	15.50	25.82	119	1,451,500	12.37	12.52	1,492	20,007,551	8.52	108.46	0	0	0.00	-	0	0	0.00	0.00
県外	2	17,000	0.68	4.29	11	183,000	1.56	8.77	170	4,422,440	1.88	129.43	0	0	0.00	-	3	9,616	1.51	19.12
合計	256	2,494,920	100.00	16.13	1,229	11,731,698	100.00	7.92	15,449	234,805,552	100.00	107.26	11	163,001	100.00	1081.76	61	635,440	100.00	140.03

金融機関別保証状況 (令和03年09月)

(単位：千円・%)

金融機関	当月承諾				当期承諾				債務残高				当年代弁				当年代弁			
	件数	金額	構成比	前年比	件数	金額	構成比	前年比	件数	金額	構成比	前年比	件数	金額	構成比	前年比	件数	金額	構成比	前年比
みずほ銀行	0	0	0.00	-	0	0	0.00	0.00	8	402,545	0.17	69.75	0	0	0.00	-	0	0	0.00	-
三菱UFJ銀行	0	0	0.00	-	0	0	0.00	-	1	2,750	0.00	44.13	0	0	0.00	-	0	0	0.00	-
りそな銀行	1	50,000	2.00	-	1	50,000	0.43	-	1	50,000	0.02	100.00	0	0	0.00	-	0	0	0.00	-
都市銀行計	1	50,000	2.00	-	1	50,000	0.43	13.89	10	455,295	0.19	71.89	0	0	0.00	-	0	0	0.00	-
鳥取銀行	8	122,500	4.91	35.30	28	517,200	4.41	11.59	394	6,774,163	2.89	104.50	0	0	0.00	-	0	0	0.00	-
山陰合同銀行	93	760,800	30.49	10.44	483	5,414,850	46.16	7.36	6,406	116,816,750	49.75	107.93	2	27,941	17.14	258.19	22	277,653	43.69	147.56
中国銀行	0	0	0.00	-	0	0	0.00	-	2	24,300	0.01	81.55	0	0	0.00	-	0	0	0.00	-
広島銀行	0	0	0.00	0.00	1	30,000	0.26	2.48	45	1,281,505	0.55	126.10	0	0	0.00	-	0	0	0.00	-
山口銀行	1	50,000	2.00	21.28	7	158,000	1.35	15.93	109	2,087,138	0.89	111.83	0	0	0.00	-	0	0	0.00	-
地方銀行計	102	933,300	37.41	11.38	519	6,120,050	52.17	7.63	6,956	126,983,855	54.08	107.96	2	27,941	17.14	258.19	22	277,653	43.69	147.56
商工組合中央金庫	2	80,000	3.21	71.84	6	158,000	1.35	15.46	139	2,544,406	1.08	85.27	0	0	0.00	-	4	25,852	4.07	154.11
政府系金融機関計	2	80,000	3.21	71.84	6	158,000	1.35	15.46	139	2,544,406	1.08	85.27	0	0	0.00	-	4	25,852	4.07	154.11
島根銀行	51	178,000	7.13	8.29	169	775,250	6.61	4.60	2,126	25,715,664	10.95	115.44	2	1,162	0.71	-	7	16,044	2.52	31.30
第二地方銀行計	51	178,000	7.13	8.29	169	775,250	6.61	4.60	2,126	25,715,664	10.95	115.44	2	1,162	0.71	-	7	16,044	2.52	31.30
米子信用金庫	18	168,400	6.75	26.05	67	466,258	3.97	6.30	793	10,363,738	4.41	100.93	0	0	0.00	-	2	20,852	3.28	-
しまね信用金庫	22	174,680	7.00	22.56	119	941,020	8.02	11.64	1,179	12,541,128	5.34	106.76	2	7,150	4.39	-	4	12,869	2.03	462.95
日本海信用金庫	17	171,000	6.85	17.54	130	884,350	7.54	9.71	1,251	15,395,093	6.56	103.20	0	0	0.00	-	2	7,914	1.25	5.62
島根中央信用金庫	25	577,840	23.16	28.29	124	1,550,970	13.22	8.73	1,959	30,097,967	12.82	109.90	5	126,749	77.76	2984.85	18	261,024	41.08	604.70
西中国信用金庫	10	109,500	4.39	73.74	38	453,500	3.87	13.13	417	5,182,263	2.21	93.86	0	0	0.00	-	0	0	0.00	-
信用金庫計	92	1,201,420	48.15	26.19	478	4,296,098	36.62	9.38	5,599	73,580,189	31.34	105.35	7	133,898	82.15	3153.22	26	302,659	47.63	162.11
島根益田信用組合	8	52,200	2.09	17.79	51	279,800	2.38	7.67	577	5,119,618	2.18	98.94	0	0	0.00	-	2	13,233	2.08	121.41
信用組合計	8	52,200	2.09	17.79	51	279,800	2.38	7.67	577	5,119,618	2.18	98.94	0	0	0.00	-	2	13,233	2.08	121.41
島根県農業協同組合	0	0	0.00	0.00	5	52,500	0.45	19.74	42	406,525	0.17	110.21	0	0	0.00	-	0	0	0.00	-
農業協同組合計	0	0	0.00	0.00	5	52,500	0.45	19.74	42	406,525	0.17	110.21	0	0	0.00	-	0	0	0.00	-
合計	256	2,494,920	100.00	16.13	1,229	11,731,698	100.00	7.92	15,449	234,805,552	100.00	107.26	11	163,001	100.00	1081.76	61	635,440	100.00	140.03





本支店別保証状況 (令和03年09月)

(単位：千円・%)

本支店	当月承諾				当期承諾				債務残高				当月代弁				当期代弁			
	件数	金額	構成比	前年比	件数	金額	構成比	前年比	件数	金額	構成比	前年比	件数	金額	構成比	前年比	件数	金額	構成比	前年比
本店	126	974,680	39.07	12.98	569	4,864,468	41.46	6.95	7,262	107,666,069	45.85	108.25	8	144,516	88.66	-	32	342,021	53.82	410.47
出雲支店	67	868,440	34.81	21.54	299	3,640,380	31.03	8.22	4,187	71,499,784	30.45	108.71	3	18,485	11.34	122.68	19	238,586	37.55	237.00
浜田支店	35	339,800	13.62	15.58	202	1,698,550	14.48	9.10	2,199	32,032,623	13.64	102.79	0	0	0.00	-	7	38,849	6.11	15.01
益田支店	28	312,000	12.51	17.89	159	1,528,300	13.03	10.09	1,801	23,607,076	10.05	104.87	0	0	0.00	-	3	15,985	2.52	146.66
合計	256	2,494,920	100.00	16.13	1,229	11,731,698	100.00	7.92	15,449	234,805,552	100.00	107.26	11	163,001	100.00	1081.76	61	635,440	100.00	140.03

承諾額別保証状況 (令和03年09月)

(単位：千円・%)

承諾額	当月承諾				当期承諾			
	件数	金額	構成比	前年比	件数	金額	構成比	前年比
100万円以下	59	51,200	2.05	154.22	195	170,550	1.45	80.07
200万円以下	29	53,880	2.16	46.02	174	320,308	2.73	41.20
300万円以下	26	75,100	3.01	41.09	175	513,810	4.38	30.08
400万円以下	10	38,200	1.53	24.21	50	187,800	1.60	18.03
500万円以下	38	186,800	7.49	52.56	166	814,800	6.95	27.43
1,000万円以下	39	368,500	14.77	24.92	215	1,883,660	16.06	13.27
1,500万円以下	7	94,000	3.77	11.57	45	621,300	5.30	7.34
2,000万円以下	17	333,500	13.37	19.96	66	1,286,530	10.97	8.88
3,000万円以下	12	343,400	13.76	26.22	65	1,844,900	15.73	4.87
5,000万円以下	16	701,340	28.11	11.74	58	2,548,040	21.72	6.76
6,000万円以下	0	0	0.00	0.00	11	645,000	5.50	19.68
7,000万円以下	0	0	0.00	0.00	0	0	0.00	0.00
8,000万円以下	2	160,000	6.41	5.41	5	400,000	3.41	1.77
1億円以下	1	89,000	3.57	-	2	175,000	1.49	61.84
1億2,000万円以下	0	0	0.00	-	1	120,000	1.02	100.00
1億5,000万円以下	0	0	0.00	-	0	0	0.00	0.00
2億円以下	0	0	0.00	-	1	200,000	1.70	50.00
2億円超	0	0	0.00	-	0	0	0.00	-
合計	256	2,494,920	100.00	16.13	1,229	11,731,698	100.00	7.92

## 保証期間別保証状況 (令和03年09月)

(単位：千円・%)

保証期間	当月承諾				当期承諾			
	件数	金額	構成比	前年比	件数	金額	構成比	前年比
3ヵ月以内	0	0	0.00	0.00	9	36,738	0.31	19.83
6ヶ月以内	0	0	0.00	0.00	7	140,250	1.20	60.43
1ヵ年以内	9	144,400	5.79	92.21	31	481,400	4.10	65.51
2ヵ年以内	144	1,295,400	51.92	129.35	693	6,285,810	53.58	116.12
3ヵ年以内	6	5,380	0.22	2.11	24	64,040	0.55	2.26
4ヵ年以内	1	1,000	0.04	3.97	11	14,930	0.13	1.93
5ヵ年以内	22	127,500	5.11	18.84	83	388,200	3.31	6.83
7ヵ年以内	32	156,300	6.26	16.69	132	733,400	6.25	13.59
10ヵ年以内	28	293,440	11.76	3.32	180	2,316,600	19.75	2.40
10ヵ年超	14	471,500	18.90	13.42	59	1,270,330	10.83	4.16
合計	256	2,494,920	100.00	16.13	1,229	11,731,698	100.00	7.92

資金使途別保証状況 (令和03年09月)

(単位：千円・%)

資金使途	当月承諾				当期承諾			
	件数	金額	構成比	前年比	件数	金額	構成比	前年比
運転	83	892,600	35.78	6.26	368	3,997,980	34.08	2.83
設備	9	52,600	2.11	71.60	63	499,068	4.25	142.43
運転・設備	164	1,549,720	62.12	136.14	798	7,234,650	61.67	111.31
合計	256	2,494,920	100.00	16.13	1,229	11,731,698	100.00	7.92

新規・継続別保証状況 (令和03年09月)

(単位：千円・%)

新規・継続	当月承諾				当期承諾			
	件数	金額	構成比	前年比	件数	金額	構成比	前年比
新規	43	117,400	4.71	2.72	219	1,142,900	9.74	3.19
継続	213	2,377,520	95.29	21.32	1,010	10,588,798	90.26	9.43
合計	256	2,494,920	100.00	16.13	1,229	11,731,698	100.00	7.92

# 島根県中小企業制度融資

## 小規模企業育成資金及び小規模企業特別資金 地区別保証状況

(令和03年09月)

(単位:千円・%)

名称	当月融資実行			当期融資実行			融資残高		
	件数	金額	構成比	件数	金額	構成比	件数	金額	構成比
松江市	0	0	0.00	1	6,000	17.09	8	41,094	23.53
浜田市	0	0	0.00	0	0	0.00	8	23,292	13.34
出雲市	0	0	0.00	0	0	0.00	1	5,781	3.31
益田市	0	0	0.00	0	0	0.00	6	14,451	8.27
大田市	0	0	0.00	0	0	0.00	2	11,271	6.45
安来市	1	1,100	100.00	1	1,100	3.13	5	6,659	3.81
江津市	0	0	0.00	0	0	0.00	3	5,696	3.26
雲南市	0	0	0.00	1	11,500	32.76	3	41,264	23.63
市計	1	1,100	100.00	3	18,600	52.99	36	149,507	85.60
奥出雲町	0	0	0.00	0	0	0.00	0	0	0.00
仁多郡	0	0	0.00	0	0	0.00	0	0	0.00
飯南町	0	0	0.00	0	0	0.00	1	103	0.06
飯石郡	0	0	0.00	0	0	0.00	1	103	0.06
川本町	0	0	0.00	0	0	0.00	3	7,479	4.28
美郷町	0	0	0.00	0	0	0.00	0	0	0.00
邑南町	0	0	0.00	0	0	0.00	0	0	0.00
邑智郡	0	0	0.00	0	0	0.00	3	7,479	4.28
津和野町	0	0	0.00	1	8,000	22.79	2	8,741	5.00
吉賀町	0	0	0.00	0	0	0.00	0	0	0.00
鹿足郡	0	0	0.00	1	8,000	22.79	2	8,741	5.00
海士町	0	0	0.00	0	0	0.00	0	0	0.00
西ノ島町	0	0	0.00	0	0	0.00	0	0	0.00
知夫村	0	0	0.00	0	0	0.00	0	0	0.00
隠岐の島町	0	0	0.00	1	8,500	24.22	2	8,821	5.05
隠岐郡	0	0	0.00	1	8,500	24.22	2	8,821	5.05
郡計	0	0	0.00	2	16,500	47.01	8	25,144	14.40
合計	1	1,100	100.00	5	35,100	100.00	44	174,651	100.00