

# 2021年 10月 業務概況

(単位：件、百万円、%)

	当 月				当 期			
	件数	金額	前年比		件数	金額	前年比	
			件数	金額			件数	金額
保証承諾	182	1,531	32.97	18.80	1,411	13,263	17.02	8.49
保証債務残高	-	-	-	-	15,452	234,069	106.06	104.47
代位弁済 (元利)	10	32	90.91	47.50	71	667	101.43	128.22

## 1 保証承諾

10月の保証承諾は、182件1,531百万円（前年同月比18.80%）となりました。

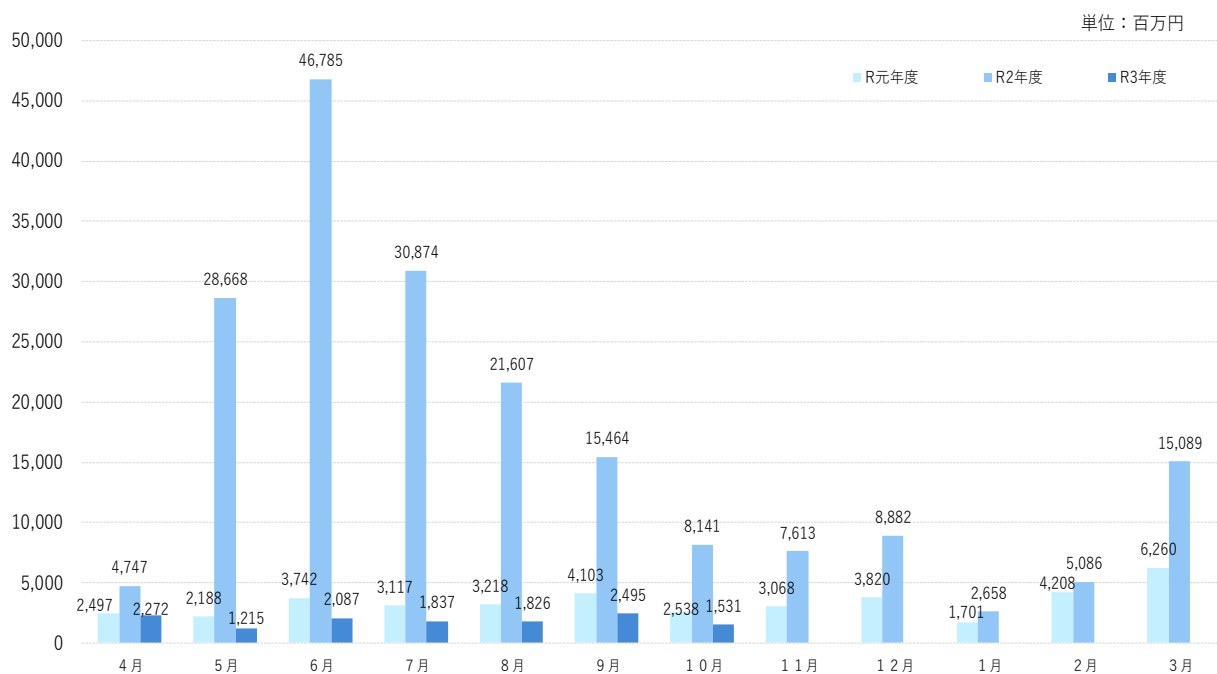

**制度別** 協会一般保証が前年同月比108.11%、県制度保証が同5.82%となりました。

**業種別** 建設業344百万円（構成比22.45%）、製造業337百万円（同22.01%）、サービス業182百万円（同11.88%）となりました。

## 2 保証債務残高

10月末の保証債務残高は、15,452件、234,069百万円（前年同月比104.47%）となり、前年同月を上回りました。

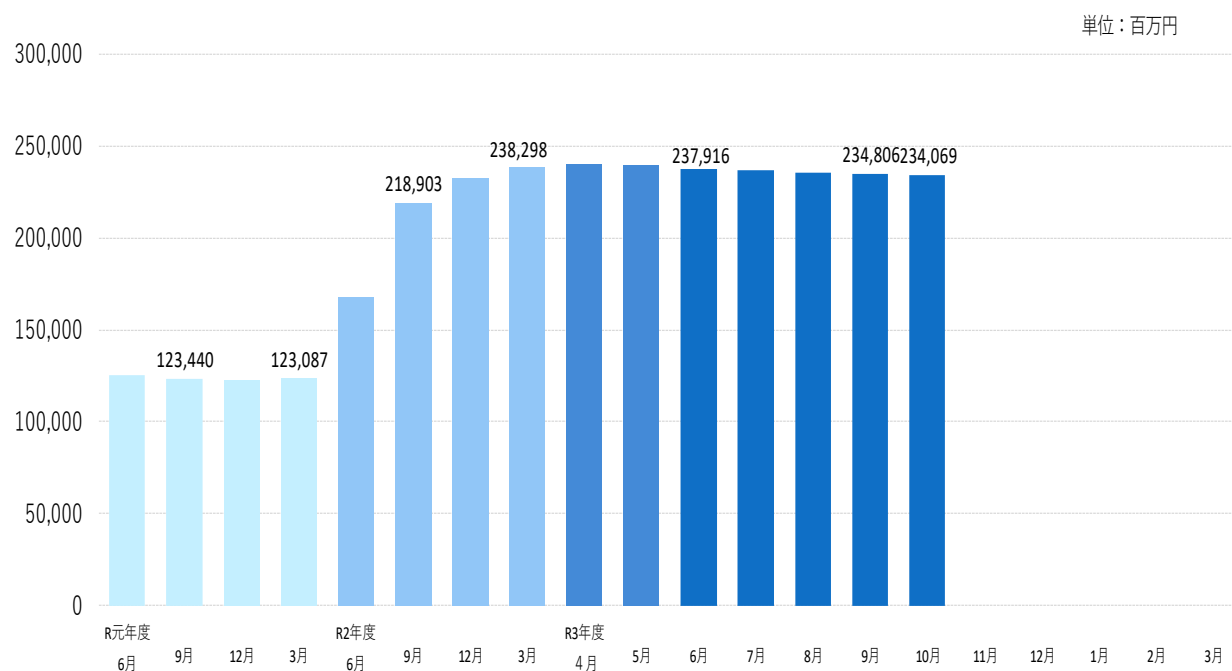

## 3 代位弁済

10月の代位弁済は、10件、32百万円（前年同月比47.50%）となり、前年同月を下回りました。

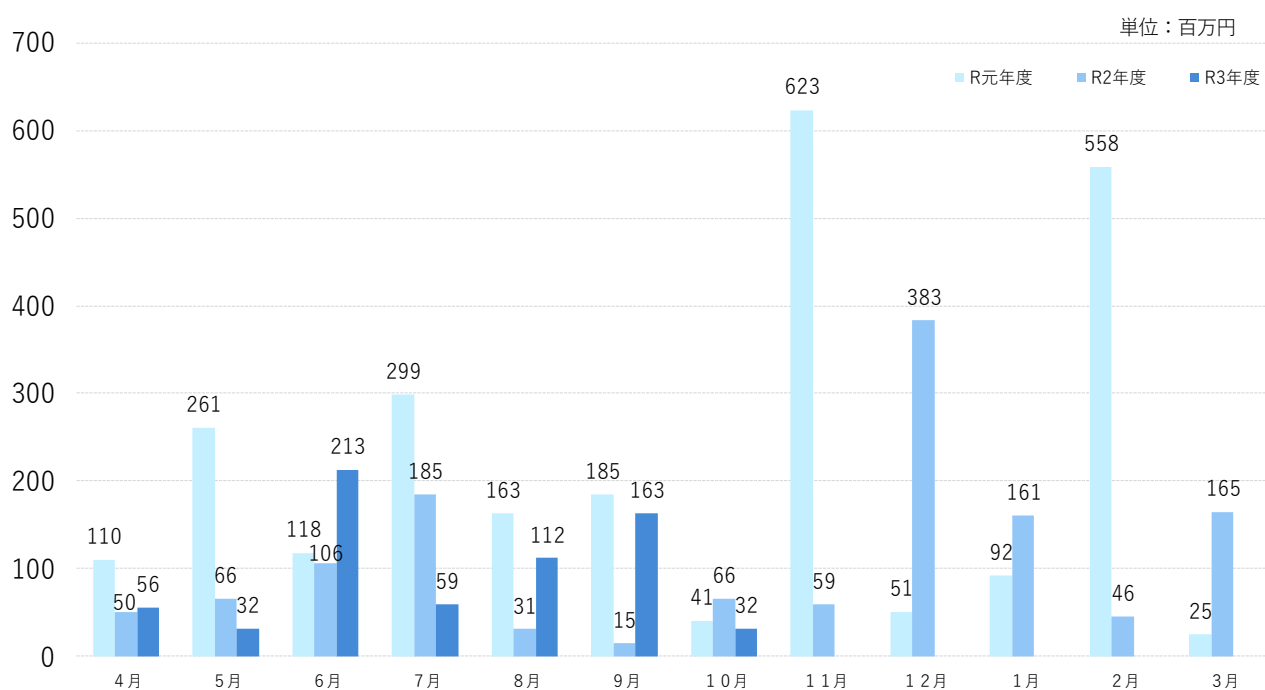

### 業種別

建設業18百万円（構成比58.26%）、飲食店8百万円（構成比24.55%）、サービス業5百万円（構成比17.19%）となりました。

当月中						当月末			
件数	金額	前年比				件数	金額	前年比	
		件数	金額					件数	金額
				申込	期首繰越	80	1,447,900,000	571.43	836.94
193	1,386,460,000	33.74	16.32		当期中	1,378	12,281,808,000	16.42	7.76
0	0	-	-	拒絶		0	0	-	-
3	29,890,000	50.00	33.55	申込取消		26	346,240,000	36.62	28.03
	0		0.00	査定減額			16,600,000		11.14
				調査中		21	104,320,000	44.68	13.54
				承諾	期首繰越	15,792	244,395,400,231	142.37	195.78
182	1,530,850,000	32.97	18.80		当期中	1,411	13,262,548,000	17.02	8.49
2	9,100,000	200.00	182.00	保証後取消		13	127,300,000	26.00	13.96
193	2,229,860,687	55.3	52.70	償還		1,591	22,002,006,154	35.50	42.29
10	31,418,938	90.91	47.53	代位弁済(元金)		71	664,740,064	101.43	128.35
				貸付報告未着		76	794,850,000	36.02	22.02
				保証債務残高		15,452	234,069,052,013	106.06	104.47
				代位弁済	期首繰越	83	346,243,306	49.11	39.53
10	31,418,938	90.91	47.53		元金	71	664,740,064	101.43	128.35
	102,677		39.79		当期中 利息		2,221,899		99.23
10	31,521,615	90.91	47.50		計	71	666,961,963	101.43	128.22
0	13,626,141	0.00	168.59	回収		2	28,901,186	20.00	47.12
0	0	-	-	償却		0	0	-	-
				求償権残高		152	984,304,083	66.38	73.75

制度別保証状況 (令和03年10月)

(単位：千円・%)

制度	当月承諾				当期承諾				債務残高				当月代弁				当期代弁			
	件数	金額	構成比	前年比	件数	金額	構成比	前年比	件数	金額	構成比	前年比	件数	金額	構成比	前年比	件数	金額	構成比	前年比
普通保証	8	144,400	9.43	190.63	29	396,758	2.99	75.44	278	5,598,760	2.39	85.01	0	0	0.00	-	2	20,912	3.14	124.66
根保証	0	0	0.00	-	0	0	0.00	-	0	0	0.00	-	0	0	0.00	-	0	0	0.00	-
先行特別預託融資保証	0	0	0.00	-	0	0	0.00	-	1	27,640	0.01	70.76	0	0	0.00	-	0	0	0.00	-
長期経営資金保証	0	0	0.00	-	0	0	0.00	-	2	111,879	0.05	92.08	0	0	0.00	-	0	0	0.00	-
とりぎんふるさと振興ローン	0	0	0.00	-	0	0	0.00	-	0	0	0.00	-	0	0	0.00	-	0	0	0.00	-
長期安定保証	0	0	0.00	-	0	0	0.00	-	1	9,535	0.00	100.00	0	0	0.00	-	0	0	0.00	-
風俗営業飲食業保証	0	0	0.00	-	0	0	0.00	-	0	0	0.00	-	0	0	0.00	-	0	0	0.00	-
金融環境変化対応資金保証	0	0	0.00	-	0	0	0.00	-	1	2,412	0.00	97.10	0	0	0.00	-	0	0	0.00	-
中堅企業特別保証制度	0	0	0.00	-	0	0	0.00	-	0	0	0.00	-	0	0	0.00	-	0	0	0.00	-
アップ500小企業追認保証	0	0	0.00	-	0	0	0.00	-	2	4,105	0.00	58.41	0	0	0.00	-	0	0	0.00	-
特定社債保証	0	0	0.00	0.00	2	80,000	0.60	111.11	35	1,666,400	0.71	88.68	0	0	0.00	-	0	0	0.00	-
ごうぎんビジネスquickローン	0	0	0.00	-	0	0	0.00	-	1	6,842	0.00	54.54	0	0	0.00	-	0	0	0.00	-
企業フォローアップ(企業再生)保証	0	0	0.00	-	0	0	0.00	-	2	123,670	0.05	99.62	0	0	0.00	-	0	0	0.00	-
下請振興関連保証	0	0	0.00	-	0	0	0.00	-	0	0	0.00	-	0	0	0.00	-	0	0	0.00	-
当座貸越(貸付専用型)根保証	0	0	0.00	-	4	52,000	0.39	1300.00	18	418,908	0.18	79.64	0	0	0.00	-	0	0	0.00	-
事業者カードローン当座貸越根保証	17	78,000	5.10	118.18	102	483,800	3.65	122.79	307	1,427,185	0.61	86.97	0	0	0.00	0.00	1	6,331	0.95	61.04
アドバンス3000保証制度	0	0	0.00	0.00	4	36,500	0.28	15.91	7	88,350	0.04	44.21	0	0	0.00	-	0	0	0.00	-
サポートプラン保証制度(ゆとり)	0	0	0.00	-	0	0	0.00	-	10	250,241	0.11	70.77	0	0	0.00	-	1	16,242	2.44	60.82
日本海信金ビジネスローンインパクト	0	0	0.00	-	0	0	0.00	-	1	9,499	0.00	100.00	0	0	0.00	-	0	0	0.00	-
無担保・無保証人当座貸越根保証プレミア	22	388,000	25.35	122.40	174	3,172,500	23.92	98.54	557	11,399,863	4.87	85.46	0	0	0.00	-	0	0	0.00	-
無担保当座貸越根保証リード5000	26	299,000	19.53	66.00	234	3,038,000	22.91	127.51	762	10,067,648	4.30	91.03	0	0	0.00	-	1	3,987	0.60	10.23
ごうぎんニュービッグローン	0	0	0.00	-	0	0	0.00	-	0	0	0.00	-	0	0	0.00	0.00	0	0	0.00	0.00
流動資産担保融資保証	1	75,200	4.91	261.11	10	362,000	2.73	114.94	20	655,331	0.28	93.38	0	0	0.00	-	0	0	0.00	-
事業再生円滑化関連保証	0	0	0.00	-	0	0	0.00	-	0	0	0.00	-	0	0	0.00	-	0	0	0.00	-
事業再生保証	0	0	0.00	-	0	0	0.00	-	0	0	0.00	-	0	0	0.00	-	0	0	0.00	-
特定信用状関連保証	0	0	0.00	-	0	0	0.00	-	0	0	0.00	-	0	0	0.00	-	0	0	0.00	-
小口零細企業保証制度	0	0	0.00	-	0	0	0.00	-	0	0	0.00	0.00	0	0	0.00	-	0	0	0.00	0.00
サポートプラン保証制度Ⅱ(ゆとりⅡ)	0	0	0.00	-	0	0	0.00	-	3	130,495	0.06	96.05	0	0	0.00	-	0	0	0.00	0.00
農商工等連携事業関連保証	0	0	0.00	-	0	0	0.00	-	0	0	0.00	-	0	0	0.00	-	0	0	0.00	-
一括支払契約保証	0	0	0.00	-	0	0	0.00	-	0	0	0.00	-	0	0	0.00	-	0	0	0.00	-
経営承継関連保証	0	0	0.00	-	0	0	0.00	-	0	0	0.00	-	0	0	0.00	-	0	0	0.00	-
景気対応緊急保証制度	0	0	0.00	-	0	0	0.00	-	13	322,068	0.14	73.18	0	0	0.00	-	0	0	0.00	-
予約保証制度	0	0	0.00	-	0	0	0.00	-	1	2,547	0.00	53.17	0	0	0.00	-	0	0	0.00	-
小口保証制度かなえ	1	3,350	0.22	167.50	28	106,690	0.80	91.80	525	822,864	0.35	58.17	0	0	0.00	0.00	6	15,541	2.33	86.84
経営力強化保証	0	0	0.00	-	0	0	0.00	-	2	10,213	0.00	66.58	0	0	0.00	-	0	0	0.00	-
完全無担保保証人創業者支援保証あゆみ	0	0	0.00	-	0	0	0.00	-	0	0	0.00	0.00	0	0	0.00	-	0	0	0.00	-
事業再生計画実施関連保証	0	0	0.00	-	0	0	0.00	-	27	966,979	0.41	86.47	0	0	0.00	-	0	0	0.00	0.00
金融機関提携創業者支援保証「縁」	0	0	0.00	-	0	0	0.00	-	67	115,359	0.05	59.34	1	1,132	3.59	-	1	1,132	0.17	10.40
商工組合中央金庫提携保証「翔」	0	0	0.00	-	0	0	0.00	0.00	15	310,066	0.13	76.18	0	0	0.00	-	0	0	0.00	-
ごうぎん地域経済活性化支援ファンド	0	0	0.00	-	1	16,930	0.13	228.78	17	283,121	0.12	94.58	0	0	0.00	-	0	0	0.00	-
条件変更改善型借換保証	0	0	0.00	-	0	0	0.00	-	0	0	0.00	-	0	0	0.00	-	0	0	0.00	-
小口零細企業保証(グロース)	18	47,700	3.12	340.71	110	335,830	2.53	65.65	783	1,764,812	0.75	75.96	3	8,369	26.55	-	9	25,482	3.82	52.44
小規模事業者支援保証制度「フォーカス」	0	0	0.00	-	0	0	0.00	-	1	14,825	0.01	3.11	0	0	0.00	-	0	0	0.00	-
金融機関提携創業者支援保証「縁Ⅱ」	0	0	0.00	-	0	0	0.00	-	76	259,115	0.11	64.00	0	0	0.00	-	1	2,251	0.34	-
金融機関提携事業支援保証「フォーカスⅡ」	0	0	0.00	-	0	0	0.00	-	45	1,265,940	0.54	59.29	0	0	0.00	-	0	0	0.00	-
特定経営承継関連保証	0	0	0.00	-	0	0	0.00	-	0	0	0.00	-	0	0	0.00	-	0	0	0.00	-
事業承継サポート保証	0	0	0.00	-	0	0	0.00	-	0	0	0.00	-	0	0	0.00	-	0	0	0.00	-
自主廃業支援保証	0	0	0.00	-	0	0	0.00	-	0	0	0.00	-	0	0	0.00	-	0	0	0.00	-
財務要件型無保証人保証「あんしん」	0	0	0.00	-	0	0	0.00	-	0	0	0.00	0.00	0	0	0.00	-	0	0	0.00	-
危機関連保証	0	0	0.00	-	0	0	0.00	-	0	0	0.00	-	0	0	0.00	-	0	0	0.00	-
カードローン当貸根保証「ほっと300」	26	40,200	2.63	670.00	274	489,200	3.69	393.88	572	1,021,100	0.44	95.08	1	982	3.11	-	5	9,419	1.41	311.76
金融機関提携事業支援保証「フォーカスⅢ」	0	0	0.00	0.00	0	0	0.00	0.00	58	1,049,610	0.45	85.98	0	0	0.00	-	0	0	0.00	-
伴走支援型特別保証	7	41,000	2.68	-	57	485,840	3.66	-	52	458,830	0.20	-	0	0	0.00	-	0	0	0.00	-
事業再生計画実施関連保証(感染症対応型)	0	0	0.00	-	2	119,000	0.90	-	2	117,798	0.05	-	0	0	0.00	-	0	0	0.00	-
協会制度計	126	1,116,850	72.96	108.11	1,031	9,175,048	69.18	103.35	4,264	40,784,010	17.42	84.39	5	10,483	33.26	55.16	27	101,298	15.19	48.54
一般(小規模企業育成)	0	0	0.00	-	3	22,000	0.17	-	14	87,245	0.04	125.60	0	0	0.00	-	0	0	0.00	-

制度	当月承諾				当期承諾				債務残高				当月代弁				当期代弁			
	件数	金額	構成比	前年比	件数	金額	構成比	前年比	件数	金額	構成比	前年比	件数	金額	構成比	前年比	件数	金額	構成比	前年比
一般（設備資金）	0	0	0.00	-	0	0	0.00	-	11	55,905	0.02	58.36	0	0	0.00	-	0	0	0.00	-
一般（運転資金）	0	0	0.00	-	0	0	0.00	-	14	183,244	0.08	73.53	0	0	0.00	0.00	2	6,644	1.00	11.51
ソフト産業等立地促進資金融資	0	0	0.00	-	0	0	0.00	-	2	13,960	0.01	72.33	0	0	0.00	-	0	0	0.00	-
特別（構造転換支援資金）	0	0	0.00	-	0	0	0.00	-	5	264,881	0.11	64.35	0	0	0.00	-	0	0	0.00	-
特別（創業者支援資金）	10	76,300	4.98	90.40	86	525,400	3.96	161.76	356	1,866,585	0.80	115.31	0	0	0.00	-	6	29,560	4.43	1534.54
特別（緊急経営支援）	0	0	0.00	-	0	0	0.00	-	1	3,768	0.00	100.00	0	0	0.00	-	0	0	0.00	-
環境資金	0	0	0.00	-	0	0	0.00	-	1	9,340	0.00	89.64	0	0	0.00	-	0	0	0.00	-
緊急（平成12年10月地震災害復旧資金）	0	0	0.00	-	0	0	0.00	-	1	6,448	0.00	100.00	0	0	0.00	-	0	0	0.00	-
緊急（セーフティネット資金）	0	0	0.00	-	0	0	0.00	-	1	335	0.00	67.70	0	0	0.00	-	0	0	0.00	-
特別（長期経営安定緊急資金）	0	0	0.00	-	0	0	0.00	-	8	115,268	0.05	73.77	0	0	0.00	-	2	11,233	1.68	116.64
緊急（平成16年台風災害復旧資金）	0	0	0.00	-	0	0	0.00	-	1	12,984	0.01	100.00	0	0	0.00	-	0	0	0.00	-
特別（再生支援資金）	0	0	0.00	-	0	0	0.00	-	0	0	0.00	-	0	0	0.00	-	0	0	0.00	-
特別（経営革新支援資金）	0	0	0.00	-	0	0	0.00	-	1	1,171	0.00	22.06	0	0	0.00	-	0	0	0.00	-
特別（買物の場整備支援資金）	0	0	0.00	-	0	0	0.00	-	1	14,373	0.01	75.48	0	0	0.00	-	0	0	0.00	-
一般（小規模企業特別資金）	1	5,000	0.33	-	4	26,100	0.20	174.00	30	90,050	0.04	99.14	0	0	0.00	0.00	0	0	0.00	0.00
緊急（資金繰り円滑化支援緊急資金）	0	0	0.00	-	0	0	0.00	-	45	825,937	0.35	64.15	0	0	0.00	0.00	4	45,847	6.87	39.41
特別（おもてなし処整備支援資金）	0	0	0.00	-	0	0	0.00	-	2	89,428	0.04	95.79	0	0	0.00	-	0	0	0.00	-
特別（収益体質強化資金）	0	0	0.00	-	0	0	0.00	-	23	314,823	0.13	80.51	0	0	0.00	-	0	0	0.00	-
緊急（資金繰り安定化対応資金）	0	0	0.00	-	0	0	0.00	-	256	1,277,635	0.55	54.00	0	0	0.00	-	3	18,106	2.71	108.39
経済変動（東日本大震災緊急対策資金）	0	0	0.00	-	0	0	0.00	-	2	75,338	0.03	63.89	0	0	0.00	-	0	0	0.00	0.00
特別（経営改善長期借換資金）	1	20,000	1.31	20.00	12	402,400	3.03	37.41	434	12,828,619	5.48	81.23	0	0	0.00	0.00	7	202,410	30.35	513.36
特別（経営力強化支援資金）	0	0	0.00	-	0	0	0.00	0.00	39	1,450,296	0.62	69.27	0	0	0.00	-	0	0	0.00	-
特別（経営安定化対策資金）	0	0	0.00	-	0	0	0.00	-	525	6,542,151	2.79	60.89	0	0	0.00	-	3	73,455	11.01	117.26
特別（経営改善サポート資金）	0	0	0.00	-	0	0	0.00	-	6	307,409	0.13	74.91	0	0	0.00	-	0	0	0.00	-
一般（一般資金）	5	28,400	1.86	41.64	42	428,400	3.23	87.52	99	1,048,466	0.45	155.55	0	0	0.00	-	0	0	0.00	-
特別（新事業展開強化資金）	0	0	0.00	-	0	0	0.00	-	3	52,090	0.02	66.26	0	0	0.00	-	0	0	0.00	-
まち・ひと・しごと創生資金	0	0	0.00	-	0	0	0.00	-	0	0	0.00	-	0	0	0.00	-	0	0	0.00	-
緊急（平成30年地震災害対策特別資金）	0	0	0.00	-	0	0	0.00	-	7	67,017	0.03	31.42	0	0	0.00	-	0	0	0.00	-
緊急（平成30年豪雨災害対策特別資金）	0	0	0.00	-	0	0	0.00	-	16	332,877	0.14	49.13	0	0	0.00	-	0	0	0.00	-
経済変動（令和2年新型コロナ対策資金）	0	0	0.00	-	0	0	0.00	0.00	12	108,075	0.05	35.73	0	0	0.00	-	0	0	0.00	-
経済変動（新型コロナ感染症対応資金）国	0	0	0.00	0.00	61	1,082,000	8.16	1.11	7,858	113,868,468	48.65	121.84	5	21,038	66.74	-	17	178,409	26.75	-
経済変動（新型コロナ感染症対応資金）県	0	0	0.00	0.00	6	141,900	1.07	0.31	1,260	50,036,757	21.38	113.08	0	0	0.00	-	0	0	0.00	-
緊急（令和2年7月豪雨災害対策特別資金）	0	0	0.00	-	0	0	0.00	-	1	30,000	0.01	-	0	0	0.00	-	0	0	0.00	-
緊急（セーフティネット資金・コロナ対応）	34	219,900	14.36	-	153	1,105,900	8.34	-	141	958,044	0.41	-	0	0	0.00	-	0	0	0.00	-
特別（経営改善サポート資金・感染症対応）	0	0	0.00	-	7	286,000	2.16	-	7	282,156	0.12	-	0	0	0.00	-	0	0	0.00	-
緊急（令和3年7月豪雨災害対策特別資金）	5	64,400	4.21	-	6	67,400	0.51	-	5	63,900	0.03	-	0	0	0.00	-	0	0	0.00	-
県制度計	56	414,000	27.04	5.82	380	4,087,500	30.82	2.77	11,188	193,285,042	82.58	109.99	5	21,038	66.74	44.42	44	565,664	84.81	181.62
市町村制度計	0	0	0.00	-	0	0	0.00	-	0	0	0.00	0.00	0	0	0.00	-	0	0	0.00	-
合計	182	1,530,850	100.00	18.80	1,411	13,262,548	100.00	8.49	15,452	234,069,052	100.00	104.47	10	31,522	100.00	47.50	71	666,962	100.00	128.22

地区別保証状況 (令和03年10月)

(単位：千円・%)

地区	当月承諾				当期承諾				債務残高				当年代弁				当年代弁			
	件数	金額	構成比	前年比	件数	金額	構成比	前年比	件数	金額	構成比	前年比	件数	金額	構成比	前年比	件数	金額	構成比	前年比
松江市	62	556,050	36.32	21.91	449	3,574,798	26.95	6.93	4,847	73,627,596	31.46	104.64	4	5,419	17.19	13.93	29	298,800	44.80	338.39
浜田市	23	277,200	18.11	44.16	151	1,393,150	10.50	11.18	1,334	19,761,970	8.44	96.22	2	6,236	19.78	53.77	4	14,150	2.12	6.30
出雲市	24	204,500	13.36	10.12	276	3,080,810	23.23	7.63	3,532	60,561,522	25.87	105.79	1	3,316	10.52	-	18	141,612	21.23	159.06
益田市	15	138,500	9.05	23.42	144	1,271,020	9.58	10.28	1,410	18,384,694	7.85	104.14	0	0	0.00	0.00	3	15,985	2.40	59.73
大田市	2	7,600	0.50	1.46	49	771,670	5.82	12.68	622	10,008,859	4.28	103.66	2	15,050	47.74	-	9	146,274	21.93	1256.80
安来市	11	52,500	3.43	9.72	55	299,900	2.26	3.41	799	11,088,365	4.74	106.02	0	0	0.00	-	4	39,023	5.85	-
江津市	5	34,000	2.22	24.29	59	466,100	3.51	9.90	551	7,883,148	3.37	102.32	0	0	0.00	-	0	0	0.00	0.00
雲南市	13	75,600	4.94	22.04	71	585,700	4.42	10.91	697	8,441,609	3.61	105.80	0	0	0.00	-	0	0	0.00	0.00
市計	155	1,345,950	87.92	18.38	1,254	11,443,148	86.28	8.07	13,792	209,757,764	89.61	104.05	9	30,020	95.24	45.23	67	655,844	98.33	144.72
奥出雲町	3	6,500	0.42	24.07	24	329,260	2.48	19.54	238	3,018,568	1.29	109.93	0	0	0.00	-	0	0	0.00	-
仁多郡計	3	6,500	0.42	24.07	24	329,260	2.48	19.54	238	3,018,568	1.29	109.93	0	0	0.00	-	0	0	0.00	-
飯南町	1	30,000	1.96	26.67	9	201,410	1.52	37.19	76	1,120,803	0.48	97.56	0	0	0.00	-	0	0	0.00	-
飯石郡計	1	30,000	1.96	26.67	9	201,410	1.52	37.19	76	1,120,803	0.48	97.56	0	0	0.00	-	0	0	0.00	-
川本町	0	0	0.00	0.00	3	22,000	0.17	5.86	63	774,981	0.33	103.40	0	0	0.00	-	0	0	0.00	-
美郷町	1	1,200	0.08	4.29	7	48,100	0.36	9.35	64	754,205	0.32	113.19	0	0	0.00	-	0	0	0.00	-
邑南町	5	29,000	1.89	181.25	16	110,600	0.83	7.92	179	2,307,796	0.99	100.08	0	0	0.00	-	0	0	0.00	-
邑智郡計	6	30,200	1.97	34.71	26	180,700	1.36	7.90	306	3,836,981	1.64	103.09	0	0	0.00	-	0	0	0.00	-
津和野町	7	25,700	1.68	60.33	23	184,480	1.39	8.78	226	2,869,112	1.23	99.24	0	0	0.00	-	0	0	0.00	-
吉賀町	1	1,000	0.07	3.57	13	203,000	1.53	19.71	151	1,911,353	0.82	92.08	0	0	0.00	-	0	0	0.00	-
鹿足郡計	8	26,700	1.74	37.82	36	387,480	2.92	12.38	377	4,780,465	2.04	96.25	0	0	0.00	-	0	0	0.00	-
海士町	2	6,000	0.39	-	4	106,000	0.80	43.18	38	552,556	0.24	186.08	0	0	0.00	-	0	0	0.00	-
西ノ島町	0	0	0.00	-	4	49,000	0.37	15.96	52	837,552	0.36	127.79	0	0	0.00	-	0	0	0.00	-
知夫村	0	0	0.00	-	3	35,000	0.26	64.81	14	160,617	0.07	160.75	0	0	0.00	-	0	0	0.00	-
隠岐の島町	5	80,500	5.26	28.85	38	342,550	2.58	8.74	389	5,639,026	2.41	108.38	0	0	0.00	-	0	0	0.00	0.00
隠岐郡計	7	86,500	5.65	31.00	49	532,550	4.02	11.77	493	7,189,751	3.07	114.94	0	0	0.00	-	0	0	0.00	0.00
郡計	25	179,900	11.75	31.23	144	1,631,400	12.30	13.41	1,490	19,946,568	8.52	105.88	0	0	0.00	-	0	0	0.00	0.00
県外	2	5,000	0.33	2.07	13	188,000	1.42	8.07	170	4,364,720	1.86	120.72	1	1,501	4.76	-	4	11,118	1.67	22.11
合計	182	1,530,850	100.00	18.80	1,411	13,262,548	100.00	8.49	15,452	234,069,052	100.00	104.47	10	31,522	100.00	47.50	71	666,962	100.00	128.22

金融機関別保証状況 (令和03年10月)

(単位：千円・%)

金融機関	当月承諾				当期承諾				債務残高				当年代弁				当年代弁			
	件数	金額	構成比	前年比	件数	金額	構成比	前年比	件数	金額	構成比	前年比	件数	金額	構成比	前年比	件数	金額	構成比	前年比
みずほ銀行	0	0	0.00	-	0	0	0.00	0.00	8	398,010	0.17	69.68	0	0	0.00	-	0	0	0.00	-
三菱UFJ銀行	0	0	0.00	-	0	0	0.00	-	1	2,500	0.00	43.00	0	0	0.00	-	0	0	0.00	-
りそな銀行	0	0	0.00	-	1	50,000	0.38	-	1	50,000	0.02	100.00	0	0	0.00	-	0	0	0.00	-
都市銀行計	0	0	0.00	-	1	50,000	0.38	13.89	10	450,510	0.19	71.85	0	0	0.00	-	0	0	0.00	-
鳥取銀行	1	5,000	0.33	2.33	29	522,200	3.94	11.16	393	6,754,938	2.89	103.58	0	0	0.00	-	0	0	0.00	-
山陰合同銀行	74	789,550	51.58	20.50	557	6,204,400	46.78	8.02	6,403	116,442,493	49.75	104.93	1	1,501	4.76	5.82	23	279,155	41.85	130.47
中国銀行	0	0	0.00	-	0	0	0.00	-	2	23,842	0.01	81.27	0	0	0.00	-	0	0	0.00	-
広島銀行	0	0	0.00	0.00	1	30,000	0.23	2.46	45	1,276,134	0.55	101.10	0	0	0.00	-	0	0	0.00	-
山口銀行	1	80,000	5.23	266.67	8	238,000	1.79	23.29	110	2,124,491	0.91	111.90	0	0	0.00	0.00	0	0	0.00	0.00
地方銀行計	76	874,550	57.13	21.30	595	6,994,600	52.74	8.30	6,953	126,621,898	54.10	104.92	1	1,501	4.76	3.60	23	279,155	41.85	121.46
商工組合中央金庫	2	27,200	1.78	51.28	8	185,200	1.40	17.23	136	2,515,461	1.07	85.54	0	0	0.00	-	4	25,852	3.88	154.11
政府系金融機関計	2	27,200	1.78	51.28	8	185,200	1.40	17.23	136	2,515,461	1.07	85.54	0	0	0.00	-	4	25,852	3.88	154.11
島根銀行	27	137,700	9.00	12.15	196	912,950	6.88	5.08	2,130	25,647,550	10.96	111.04	4	5,419	17.19	-	11	21,462	3.22	41.88
第二地方銀行計	27	137,700	9.00	12.15	196	912,950	6.88	5.08	2,130	25,647,550	10.96	111.04	4	5,419	17.19	-	11	21,462	3.22	41.88
米子信用金庫	9	20,700	1.35	6.99	76	486,958	3.67	6.32	793	10,346,044	4.42	98.90	0	0	0.00	-	2	20,852	3.13	-
しまね信用金庫	20	99,600	6.51	25.89	139	1,040,620	7.85	12.28	1,184	12,537,095	5.36	105.63	1	3,316	10.52	25.30	5	16,184	2.43	101.89
日本海信用金庫	20	213,200	13.93	42.23	150	1,097,550	8.28	11.42	1,257	15,380,597	6.57	102.07	0	0	0.00	0.00	2	7,914	1.19	5.33
島根中央信用金庫	14	115,400	7.54	8.76	138	1,666,370	12.56	8.74	1,952	29,961,431	12.80	106.17	2	15,050	47.74	-	20	276,074	41.39	639.57
西中国信用金庫	9	27,200	1.78	23.43	47	480,700	3.62	13.47	422	5,123,687	2.19	92.68	0	0	0.00	-	0	0	0.00	-
信用金庫計	72	476,100	31.10	18.17	550	4,772,198	35.98	9.85	5,608	73,348,855	31.34	103.09	3	18,366	58.26	88.14	29	321,024	48.13	154.68
島根益田信用組合	4	13,300	0.87	6.06	55	293,100	2.21	7.58	573	5,079,254	2.17	97.82	2	6,236	19.78	161.32	4	19,469	2.92	131.86
信用組合計	4	13,300	0.87	6.06	55	293,100	2.21	7.58	573	5,079,254	2.17	97.82	2	6,236	19.78	161.32	4	19,469	2.92	131.86
島根県農業協同組合	1	2,000	0.13	20.00	6	54,500	0.41	19.75	42	405,524	0.17	111.11	0	0	0.00	-	0	0	0.00	-
農業協同組合計	1	2,000	0.13	20.00	6	54,500	0.41	19.75	42	405,524	0.17	111.11	0	0	0.00	-	0	0	0.00	-
合計	182	1,530,850	100.00	18.80	1,411	13,262,548	100.00	8.49	15,452	234,069,052	100.00	104.47	10	31,522	100.00	47.50	71	666,962	100.00	128.22





本支店別保証状況 (令和03年10月)

(単位：千円・%)

本支店	当月承諾				当期承諾				債務残高				当月代弁				当期代弁			
	件数	金額	構成比	前年比	件数	金額	構成比	前年比	件数	金額	構成比	前年比	件数	金額	構成比	前年比	件数	金額	構成比	前年比
本店	99	812,150	53.05	20.02	668	5,676,618	42.80	7.66	7,264	107,373,908	45.87	105.60	5	6,920	21.95	17.79	37	348,941	52.32	285.47
出雲支店	26	212,100	13.86	8.34	325	3,852,480	29.05	8.23	4,179	71,228,492	30.43	105.54	3	18,366	58.26	-	22	256,951	38.53	255.24
浜田支店	34	341,400	22.30	39.94	236	2,039,950	15.38	10.45	2,205	31,940,890	13.65	100.13	2	6,236	19.78	53.77	9	45,085	6.76	16.67
益田支店	23	165,200	10.79	24.08	182	1,693,500	12.77	10.69	1,804	23,525,761	10.05	102.34	0	0	0.00	0.00	3	15,985	2.40	59.73
合計	182	1,530,850	100.00	18.80	1,411	13,262,548	100.00	8.49	15,452	234,069,052	100.00	104.47	10	31,522	100.00	47.50	71	666,962	100.00	128.22

承諾額別保証状況 (令和03年10月)

(単位：千円・%)

承諾額	当月承諾				当期承諾			
	件数	金額	構成比	前年比	件数	金額	構成比	前年比
100万円以下	34	31,600	2.06	136.80	229	202,150	1.52	85.62
200万円以下	28	51,300	3.35	58.23	202	371,608	2.80	42.93
300万円以下	23	66,500	4.34	37.66	198	580,310	4.38	30.79
400万円以下	12	43,850	2.86	55.47	62	231,650	1.75	20.68
500万円以下	22	110,000	7.19	39.88	188	924,800	6.97	28.49
1,000万円以下	33	292,500	19.11	26.14	248	2,176,160	16.41	14.21
1,500万円以下	7	95,300	6.23	18.99	52	716,600	5.40	7.99
2,000万円以下	6	112,000	7.32	12.21	72	1,398,530	10.54	9.08
3,000万円以下	9	250,600	16.37	19.60	74	2,095,500	15.80	5.35
5,000万円以下	5	247,000	16.13	8.95	63	2,795,040	21.07	6.91
6,000万円以下	0	0	0.00	0.00	11	645,000	4.86	18.08
7,000万円以下	0	0	0.00	0.00	0	0	0.00	0.00
8,000万円以下	3	230,200	15.04	41.11	8	630,200	4.75	2.73
1億円以下	0	0	0.00	-	2	175,000	1.32	61.84
1億2,000万円以下	0	0	0.00	-	1	120,000	0.90	100.00
1億5,000万円以下	0	0	0.00	-	0	0	0.00	0.00
2億円以下	0	0	0.00	-	1	200,000	1.51	50.00
2億円超	0	0	0.00	-	0	0	0.00	-
合計	182	1,530,850	100.00	18.80	1,411	13,262,548	100.00	8.49

## 保証期間別保証状況 (令和03年10月)

(単位：千円・%)

保証期間	当月承諾				当期承諾			
	件数	金額	構成比	前年比	件数	金額	構成比	前年比
3ヵ月以内	0	0	0.00	0.00	9	36,738	0.28	18.86
6ヶ月以内	1	11,200	0.73	324.64	8	151,450	1.14	64.30
1ヵ年以内	6	202,500	13.23	140.33	37	683,900	5.16	77.79
2ヵ年以内	91	762,000	49.78	92.70	784	7,047,810	53.14	113.03
3ヵ年以内	7	11,000	0.72	4.31	31	75,040	0.57	2.42
4ヵ年以内	3	4,000	0.26	18.96	14	18,930	0.14	2.38
5ヵ年以内	11	35,100	2.29	15.32	94	423,300	3.19	7.16
7ヵ年以内	22	117,650	7.69	32.84	154	851,050	6.42	14.79
10ヵ年以内	25	240,900	15.74	4.58	205	2,557,500	19.28	2.52
10ヵ年超	16	146,500	9.57	14.15	75	1,416,830	10.68	4.49
合計	182	1,530,850	100.00	18.80	1,411	13,262,548	100.00	8.49

資金使途別保証状況 (令和03年10月)

(単位：千円・%)

資金使途	当月承諾				当期承諾			
	件数	金額	構成比	前年比	件数	金額	構成比	前年比
運転	62	495,400	32.36	7.09	430	4,493,380	33.88	3.03
設備	9	48,500	3.17	46.70	72	547,568	4.13	120.55
運転・設備	111	986,950	64.47	93.67	909	8,221,600	61.99	108.85
合計	182	1,530,850	100.00	18.80	1,411	13,262,548	100.00	8.49

新規・継続別保証状況 (令和03年10月)

(単位：千円・%)

新規・継続	当月承諾				当期承諾			
	件数	金額	構成比	前年比	件数	金額	構成比	前年比
新規	27	126,500	8.26	6.77	246	1,269,400	9.57	3.37
継続	155	1,404,350	91.74	22.39	1,165	11,993,148	90.43	10.11
合計	182	1,530,850	100.00	18.80	1,411	13,262,548	100.00	8.49

# 島根県中小企業制度融資

## 小規模企業育成資金及び小規模企業特別資金 地区別保証状況

(令和03年10月)

(単位:千円・%)

名称	当月融資実行			当期融資実行			融資残高		
	件数	金額	構成比	件数	金額	構成比	件数	金額	構成比
松江市	0	0	0.00	1	6,000	14.96	8	40,605	22.90
浜田市	0	0	0.00	0	0	0.00	8	22,965	12.95
出雲市	0	0	0.00	0	0	0.00	1	5,771	3.26
益田市	1	5,000	100.00	1	5,000	12.47	7	19,057	10.75
大田市	0	0	0.00	0	0	0.00	2	11,116	6.27
安来市	0	0	0.00	1	1,100	2.74	5	6,526	3.68
江津市	0	0	0.00	0	0	0.00	3	5,592	3.15
雲南市	0	0	0.00	1	11,500	28.68	3	40,876	23.06
市計	1	5,000	100.00	4	23,600	58.85	37	152,508	86.02
奥出雲町	0	0	0.00	0	0	0.00	0	0	0.00
仁多郡	0	0	0.00	0	0	0.00	0	0	0.00
飯南町	0	0	0.00	0	0	0.00	0	0	0.00
飯石郡	0	0	0.00	0	0	0.00	0	0	0.00
川本町	0	0	0.00	0	0	0.00	3	7,260	4.09
美郷町	0	0	0.00	0	0	0.00	0	0	0.00
邑南町	0	0	0.00	0	0	0.00	0	0	0.00
邑智郡	0	0	0.00	0	0	0.00	3	7,260	4.09
津和野町	0	0	0.00	1	8,000	19.95	2	8,739	4.93
吉賀町	0	0	0.00	0	0	0.00	0	0	0.00
鹿足郡	0	0	0.00	1	8,000	19.95	2	8,739	4.93
海士町	0	0	0.00	0	0	0.00	0	0	0.00
西ノ島町	0	0	0.00	0	0	0.00	0	0	0.00
知夫村	0	0	0.00	0	0	0.00	0	0	0.00
隠岐の島町	0	0	0.00	1	8,500	21.20	2	8,788	4.96
隠岐郡	0	0	0.00	1	8,500	21.20	2	8,788	4.96
郡計	0	0	0.00	2	16,500	41.15	7	24,787	13.98
合計	1	5,000	100.00	6	40,100	100.00	44	177,295	100.00