

2021年 11月 業務概況

(単位：件、百万円、%)

	当 月				当 期			
	件数	金額	前年比		件数	金額	前年比	
			件数	金額			件数	金額
保証承諾	203	1,855	41.09	24.37	1,614	15,118	18.37	9.22
保証債務残高	-	-	-	-	15,464	232,816	104.93	101.99
代位弁済 (元利)	5	87	83.33	146.96	76	754	100.00	130.14

1 保証承諾

11月の保証承諾は、203件1,855百万円（前年同月比24.37%）となりました。

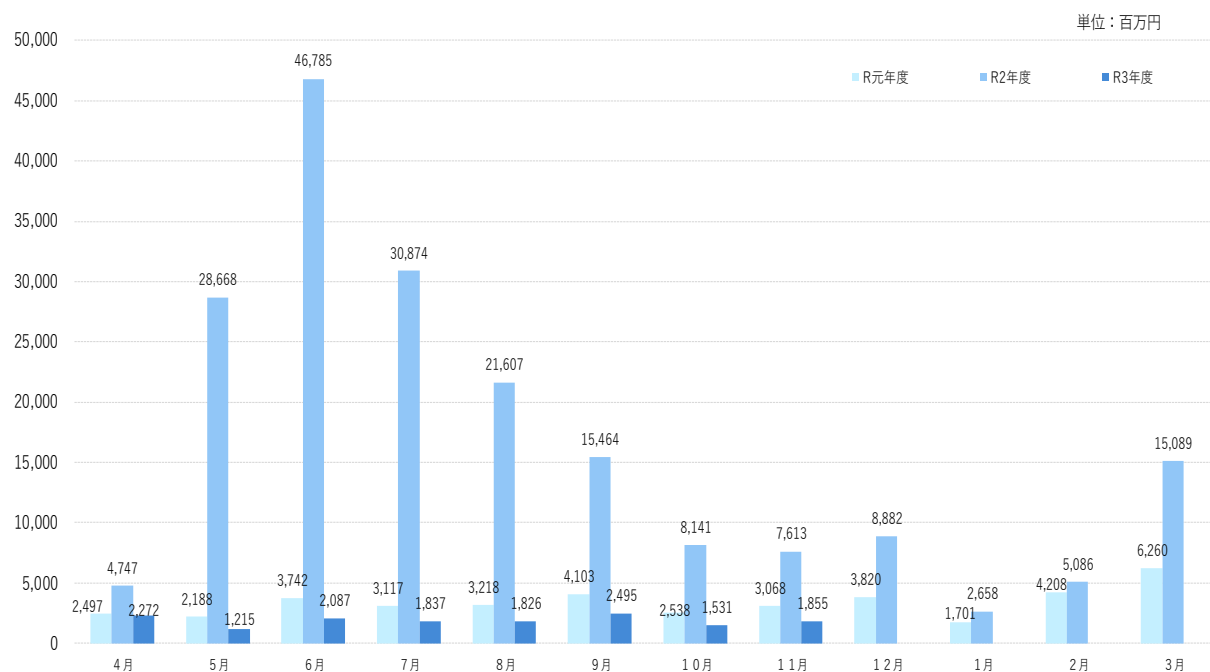

制度別 協会一般保証が前年同月比130.94%、県制度保証が同6.44%となりました。

業種別 建設業418百万円（構成比22.51%）、卸売業384百万円（同20.71%）、小売業（飲食店を除く）342百万円（同18.41%）となりました。

2 保証債務残高

11月末の保証債務残高は、15,464件、232,816百万円（前年同月比101.99%）となり、前年同月を上回りました。

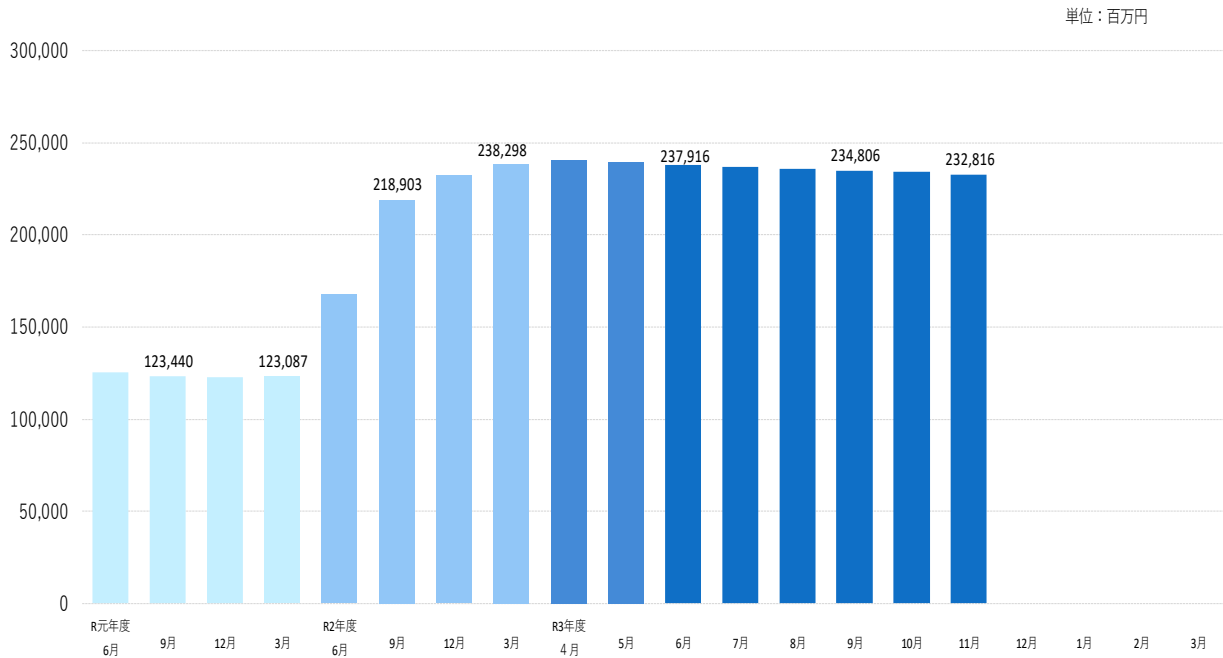

3 代位弁済

11月の代位弁済は、5件、87百万円（前年同月比146.96%）となり、前年同月を上回りました。

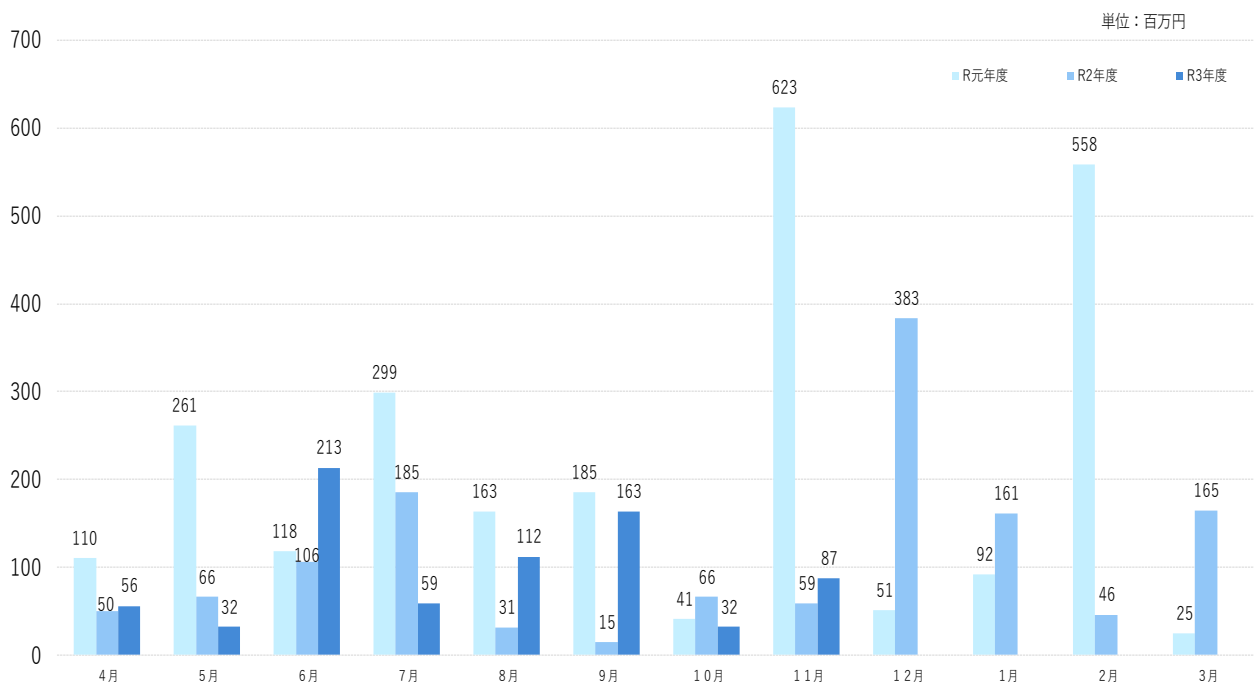

業種別

建設業67百万円（構成比77.13%）、製造業20百万円（構成比22.87%）となりました。

当月中						当月末			
件数	金額	前年比				件数	金額	前年比	
		件数	金額	件数	金額				
				申込	期首繰越	80	1,447,900,000	571.43	836.94
222	2,006,980,000	45.40	26.29		当期中	1,600	14,288,788,000	18.01	8.61
0	0	-	-	拒絶		0	0	-	-
4	32,000,000	100.00	164.10	申込取消		30	378,240,000	40.00	30.15
	0		0.00	査定減額			16,600,000		9.53
				調査中		36	224,200,000	94.74	30.05
				承諾	期首繰越	15,792	244,395,400,231	142.37	195.78
203	1,855,100,000	41.09	24.37		当期中	1,614	15,117,648,000	18.37	9.22
2	76,500,000	200.00	3825.00	保証後取消		15	203,800,000	29.41	22.30
195	3,142,616,972	52.42	69.96	償還		1,786	25,144,623,126	36.79	44.49
5	86,729,286	83.33	146.18	代位弁済(元金)		76	751,469,350	100.00	130.18
				貸付報告未着		65	597,620,000	41.40	24.31
				保証債務残高		15,464	232,815,535,755	104.93	101.99
					期首繰越	83	346,243,306	49.11	39.53
5	86,729,286	83.33	146.18	代位弁済	元金	76	751,469,350	100.00	130.18
	480,899		3630.52		当期中		2,702,798		120.00
5	87,210,185	83.33	146.96		計	76	754,172,148	100.00	130.14
0	730,194	0.00	12.83	回収		2	29,631,380	18.18	44.21
0	0	-	-	償却		0	0	-	-
				求償権残高		157	1,070,784,074	67.09	77.13

制度	当月承諾				当期承諾				債務残高				当年代弁				当年代弁			
	件数	金額	構成比	前年比	件数	金額	構成比	前年比	件数	金額	構成比	前年比	件数	金額	構成比	前年比	件数	金額	構成比	前年比
普通保証	3	46,100	2.49	263.43	32	442,858	2.93	81.49	272	5,530,030	2.38	84.93	1	9,997	11.46	-	3	30,909	4.10	184.26
根保証	0	0	0.00	-	0	0	0.00	-	0	0	0.00	-	0	0	0.00	-	0	0	0.00	-
先行特別預託融資保証	0	0	0.00	-	0	0	0.00	-	1	26,688	0.01	70.03	0	0	0.00	-	0	0	0.00	-
長期経営資金保証	0	0	0.00	-	0	0	0.00	-	2	111,190	0.05	92.55	0	0	0.00	-	0	0	0.00	-
とりぎんふるさと振興ローン	0	0	0.00	-	0	0	0.00	-	0	0	0.00	-	0	0	0.00	-	0	0	0.00	-
長期安定保証	0	0	0.00	-	0	0	0.00	-	1	9,535	0.00	100.00	0	0	0.00	-	0	0	0.00	-
風俗営業飲食業保証	0	0	0.00	-	0	0	0.00	-	0	0	0.00	-	0	0	0.00	-	0	0	0.00	-
金融環境変化対応資金保証	0	0	0.00	-	0	0	0.00	-	1	2,406	0.00	97.09	0	0	0.00	-	0	0	0.00	-
中堅企業特別保証制度	0	0	0.00	-	0	0	0.00	-	0	0	0.00	-	0	0	0.00	-	0	0	0.00	-
アップ500小企業追認保証	0	0	0.00	-	0	0	0.00	-	2	4,100	0.00	58.45	0	0	0.00	-	0	0	0.00	-
特定社債保証	1	24,000	1.29	-	3	104,000	0.69	144.44	35	1,530,400	0.66	81.44	0	0	0.00	-	0	0	0.00	-
ごうぎんビジネスquickローン	0	0	0.00	-	0	0	0.00	-	1	6,826	0.00	54.47	0	0	0.00	-	0	0	0.00	-
企業フォローアップ(企業再生)保証	0	0	0.00	-	0	0	0.00	-	2	123,670	0.05	99.62	0	0	0.00	-	0	0	0.00	-
下請振興関連保証	0	0	0.00	-	0	0	0.00	-	0	0	0.00	-	0	0	0.00	-	0	0	0.00	-
当座貸越(貸付専用型)根保証	2	16,000	0.86	320.00	6	68,000	0.45	755.56	18	424,579	0.18	83.95	1	9,388	10.77	-	1	9,388	1.24	-
事業者カードローン当座貸越根保証	16	66,000	3.56	66.67	118	549,800	3.64	111.52	305	1,409,003	0.61	87.17	0	0	0.00	-	1	6,331	0.84	61.04
アドバンス3000保証制度	3	32,500	1.75	-	7	69,000	0.46	30.08	8	60,844	0.03	37.85	0	0	0.00	-	0	0	0.00	-
サポートプラン保証制度(ゆとり)	0	0	0.00	-	0	0	0.00	-	10	249,771	0.11	91.74	0	0	0.00	0.00	1	16,242	2.15	50.11
日本海信金ビジネスローンインパクト	0	0	0.00	-	0	0	0.00	-	1	9,499	0.00	100.00	0	0	0.00	-	0	0	0.00	-
無担保・無保証人当座貸越根保証プレミア	33	550,000	29.65	92.59	207	3,722,500	24.62	97.61	560	11,340,200	4.87	86.68	0	0	0.00	-	0	0	0.00	-
無担保当座貸越根保証リード5000	33	462,000	24.90	154.52	267	3,500,000	23.15	130.52	758	9,938,816	4.27	91.39	0	0	0.00	-	1	3,987	0.53	10.23
ごうぎんニュービッグローン	0	0	0.00	-	0	0	0.00	-	0	0	0.00	-	0	0	0.00	-	0	0	0.00	0.00
流動資産担保融資保証	0	0	0.00	-	10	362,000	2.39	114.94	19	564,931	0.24	80.50	0	0	0.00	-	0	0	0.00	-
事業再生円滑化関連保証	0	0	0.00	-	0	0	0.00	-	0	0	0.00	-	0	0	0.00	-	0	0	0.00	-
事業再生保証	0	0	0.00	-	0	0	0.00	-	0	0	0.00	-	0	0	0.00	-	0	0	0.00	-
特定信用状関連保証	0	0	0.00	-	0	0	0.00	-	0	0	0.00	-	0	0	0.00	-	0	0	0.00	-
小口零細企業保証制度	0	0	0.00	-	0	0	0.00	-	0	0	0.00	-	0	0	0.00	-	0	0	0.00	0.00
サポートプラン保証制度II(ゆとりII)	0	0	0.00	-	0	0	0.00	-	3	129,888	0.06	95.60	0	0	0.00	-	0	0	0.00	0.00
農商工等連携事業関連保証	0	0	0.00	-	0	0	0.00	-	0	0	0.00	-	0	0	0.00	-	0	0	0.00	-
一括支払契約保証	0	0	0.00	-	0	0	0.00	-	0	0	0.00	-	0	0	0.00	-	0	0	0.00	-
経営承継関連保証	0	0	0.00	-	0	0	0.00	-	0	0	0.00	-	0	0	0.00	-	0	0	0.00	-
景気対応緊急保証制度	0	0	0.00	-	0	0	0.00	-	13	321,750	0.14	73.74	0	0	0.00	-	0	0	0.00	-
予約保証制度	0	0	0.00	-	0	0	0.00	-	1	2,547	0.00	53.31	0	0	0.00	-	0	0	0.00	-
小口保証制度かなえ	4	8,820	0.48	108.89	32	115,510	0.76	92.91	513	795,570	0.34	60.10	1	6,263	7.18	-	7	21,804	2.89	121.83
経営力強化保証	0	0	0.00	-	0	0	0.00	-	2	9,786	0.00	65.62	0	0	0.00	-	0	0	0.00	-
完全無担保無保証人創業者支援保証あゆみ	0	0	0.00	-	0	0	0.00	-	0	0	0.00	0.00	0	0	0.00	-	0	0	0.00	-
事業再生計画実施関連保証	0	0	0.00	-	0	0	0.00	-	27	962,798	0.41	86.48	0	0	0.00	-	0	0	0.00	0.00
金融機関提携創業者支援保証「縁」	0	0	0.00	-	0	0	0.00	-	65	111,265	0.05	60.05	0	0	0.00	-	1	1,132	0.15	10.40
商工組合中央金庫提携保証「翔」	0	0	0.00	-	0	0	0.00	0.00	14	307,184	0.13	76.17	0	0	0.00	-	0	0	0.00	-
ごうぎん地域経済活性化支援ファンド	0	0	0.00	-	1	16,930	0.11	228.78	16	279,641	0.12	94.44	0	0	0.00	-	0	0	0.00	-
条件変更改善型借換保証	0	0	0.00	-	0	0	0.00	-	0	0	0.00	-	0	0	0.00	-	0	0	0.00	-
小口零細企業保証(グロース)	22	60,680	3.27	379.25	132	396,510	2.62	75.16	790	1,786,682	0.77	80.86	0	0	0.00	-	9	25,482	3.38	52.44
小規模事業者支援保証制度「フォーカス」	0	0	0.00	-	0	0	0.00	-	1	14,778	0.01	3.91	0	0	0.00	-	0	0	0.00	-
金融機関提携創業者支援保証「縁II」	0	0	0.00	-	0	0	0.00	-	76	255,680	0.11	65.65	0	0	0.00	-	1	2,251	0.30	-
金融機関提携事業支援保証「フォーカスII」	0	0	0.00	-	0	0	0.00	-	45	1,265,297	0.54	62.77	0	0	0.00	-	0	0	0.00	-
特定経営承継関連保証	0	0	0.00	-	0	0	0.00	-	0	0	0.00	-	0	0	0.00	-	0	0	0.00	-
事業承継サポート保証	0	0	0.00	-	0	0	0.00	-	0	0	0.00	-	0	0	0.00	-	0	0	0.00	-
自主廃業支援保証	0	0	0.00	-	0	0	0.00	-	0	0	0.00	-	0	0	0.00	-	0	0	0.00	-
財務要件型無保証人保証「あんしん」	0	0	0.00	-	0	0	0.00	-	0	0	0.00	0.00	0	0	0.00	-	0	0	0.00	-
危機関連保証	0	0	0.00	-	0	0	0.00	-	0	0	0.00	-	0	0	0.00	-	0	0	0.00	-
カードローン当座根保証「ほっと300」	37	81,500	4.39	2037.50	311	570,700	3.78	445.16	576	1,027,065	0.44	95.55	0	0	0.00	-	5	9,419	1.25	311.76
金融機関提携事業支援保証「フォーカスIII」	0	0	0.00	0.00	0	0	0.00	0.00	57	1,038,943	0.45	87.26	0	0	0.00	-	0	0	0.00	-
伴走支援型特別保証	7	87,800	4.73	-	64	573,640	3.79	-	61	558,718	0.24	-	0	0	0.00	-	0	0	0.00	-
事業再生計画実施関連保証(感染症対応型)	0	0	0.00	-	2	119,000	0.79	-	2	117,197	0.05	-	0	0	0.00	-	0	0	0.00	-

制度別保証状況 (令和03年11月)

(単位：千円・%)

制度	当月承諾				当期承諾				債務残高				当年代弁				当年代弁			
	件数	金額	構成比	前年比	件数	金額	構成比	前年比	件数	金額	構成比	前年比	件数	金額	構成比	前年比	件数	金額	構成比	前年比
協会制度計	161	1,435,400	77.38	130.94	1,192	10,610,448	70.19	106.38	4,258	40,327,276	17.32	85.54	3	25,649	29.41	449.42	30	126,947	16.83	59.21
一般(小規模企業育成)	1	1,000	0.05	55.56	4	23,000	0.15	1277.78	14	86,485	0.04	122.57	0	0	0.00	-	0	0	0.00	-
一般(設備資金)	0	0	0.00	-	0	0	0.00	-	11	54,639	0.02	58.37	0	0	0.00	-	0	0	0.00	-
一般(運転資金)	0	0	0.00	-	0	0	0.00	-	14	182,801	0.08	73.75	0	0	0.00	-	2	6,644	0.88	11.51
ソフト産業等立地促進資金融資	0	0	0.00	-	0	0	0.00	-	2	13,555	0.01	73.61	0	0	0.00	-	0	0	0.00	-
特別(構造転換支援資金)	0	0	0.00	-	0	0	0.00	-	5	264,428	0.11	70.13	0	0	0.00	-	0	0	0.00	-
特別(創業者支援資金)	11	73,800	3.98	268.36	97	599,200	3.96	170.08	366	1,926,399	0.83	115.44	0	0	0.00	-	6	29,560	3.92	1534.54
特別(緊急経営支援)	0	0	0.00	-	0	0	0.00	-	1	3,768	0.00	100.00	0	0	0.00	-	0	0	0.00	-
環境資金	0	0	0.00	-	0	0	0.00	-	1	9,250	0.00	89.55	0	0	0.00	-	0	0	0.00	-
緊急(平成12年10月地震災害復旧資金)	0	0	0.00	-	0	0	0.00	-	1	6,448	0.00	100.00	0	0	0.00	-	0	0	0.00	-
緊急(セーフティネット資金)	0	0	0.00	-	0	0	0.00	-	1	321	0.00	66.81	0	0	0.00	-	0	0	0.00	-
特別(長期経営安定緊急資金)	0	0	0.00	-	0	0	0.00	-	8	115,255	0.05	90.91	0	0	0.00	-	2	11,233	1.49	116.64
緊急(平成16年台風災害復旧資金)	0	0	0.00	-	0	0	0.00	-	1	12,984	0.01	100.00	0	0	0.00	-	0	0	0.00	-
特別(再生支援資金)	0	0	0.00	-	0	0	0.00	-	0	0	0.00	-	0	0	0.00	-	0	0	0.00	-
特別(経営革新支援資金)	0	0	0.00	-	0	0	0.00	-	1	944	0.00	23.01	0	0	0.00	-	0	0	0.00	-
特別(買物の場整備支援資金)	0	0	0.00	-	0	0	0.00	-	1	13,984	0.01	74.97	0	0	0.00	-	0	0	0.00	-
一般(小規模企業特別資金)	0	0	0.00	-	4	26,100	0.17	174.00	30	88,554	0.04	101.55	0	0	0.00	-	0	0	0.00	0.00
緊急(資金繰り円滑化支援緊急資金)	0	0	0.00	-	0	0	0.00	-	42	811,616	0.35	63.94	1	4,290	4.92	103.33	5	50,137	6.65	41.61
特別(おもてなし処整備支援資金)	0	0	0.00	-	0	0	0.00	-	2	89,307	0.04	96.30	0	0	0.00	-	0	0	0.00	-
特別(収益体質強化資金)	0	0	0.00	-	0	0	0.00	-	23	310,814	0.13	80.52	0	0	0.00	-	0	0	0.00	-
緊急(資金繰り安定化対応資金)	0	0	0.00	-	0	0	0.00	-	251	1,245,877	0.54	56.40	0	0	0.00	0.00	3	18,106	2.40	87.49
経済変動(東日本大震災緊急対策資金)	0	0	0.00	-	0	0	0.00	-	2	75,338	0.03	64.66	0	0	0.00	-	0	0	0.00	0.00
特別(経営改善長期借換資金)	2	70,000	3.77	82.74	14	472,400	3.12	40.71	433	12,713,131	5.46	83.58	0	0	0.00	0.00	7	202,410	26.84	246.72
特別(経営力強化支援資金)	0	0	0.00	-	0	0	0.00	0.00	38	1,425,217	0.61	68.85	0	0	0.00	-	0	0	0.00	-
特別(経営安定化対策資金)	0	0	0.00	-	0	0	0.00	-	522	6,392,920	2.75	64.55	1	57,272	65.67	-	4	130,727	17.33	208.69
特別(経営改善サポート資金)	0	0	0.00	-	0	0	0.00	-	6	305,182	0.13	78.21	0	0	0.00	-	0	0	0.00	-
一般(一般資金)	11	208,800	11.26	596.57	53	637,200	4.21	121.49	108	1,130,386	0.49	153.21	0	0	0.00	-	0	0	0.00	-
特別(新事業展開強化資金)	0	0	0.00	-	0	0	0.00	-	3	51,575	0.02	66.20	0	0	0.00	-	0	0	0.00	-
まち・ひと・しごと創生資金	0	0	0.00	-	0	0	0.00	-	0	0	0.00	-	0	0	0.00	-	0	0	0.00	-
緊急(平成30年地震災害対策特別資金)	0	0	0.00	-	0	0	0.00	-	7	66,640	0.03	32.85	0	0	0.00	-	0	0	0.00	-
緊急(平成30年豪雨災害対策特別資金)	0	0	0.00	-	0	0	0.00	-	15	226,449	0.10	35.05	0	0	0.00	-	0	0	0.00	-
経済変動(令和2年新型コロナ対策資金)	0	0	0.00	-	0	0	0.00	0.00	12	107,131	0.05	37.52	0	0	0.00	-	0	0	0.00	-
経済変動(新型コロナ感染症対応資金)国	0	0	0.00	0.00	61	1,082,000	7.16	1.07	7,851	113,338,512	48.68	115.67	0	0	0.00	0.00	17	178,409	23.66	6190.09
経済変動(新型コロナ感染症対応資金)県	0	0	0.00	0.00	6	141,900	0.94	0.29	1,260	49,926,468	21.44	106.72	0	0	0.00	-	0	0	0.00	-
緊急(令和2年7月豪雨災害対策特別資金)	0	0	0.00	-	0	0	0.00	-	1	30,000	0.01	-	0	0	0.00	-	0	0	0.00	-
緊急(セーフティネット資金・コロナ対応)	16	65,100	3.51	-	169	1,171,000	7.75	-	160	1,116,803	0.48	-	0	0	0.00	-	0	0	0.00	-
特別(経営改善サポート資金・感染症対応)	0	0	0.00	-	7	286,000	1.89	-	7	280,618	0.12	-	0	0	0.00	-	0	0	0.00	-
緊急(令和3年7月豪雨災害対策特別資金)	1	1,000	0.05	-	7	68,400	0.45	-	6	64,461	0.03	-	0	0	0.00	-	0	0	0.00	-
県制度計	42	419,700	22.62	6.44	422	4,507,200	29.81	2.93	11,206	192,488,260	82.68	106.28	2	61,562	70.59	114.78	46	627,225	83.17	171.80
市町村制度計	0	0	0.00	-	0	0	0.00	-	0	0	0.00	0.00	0	0	0.00	-	0	0	0.00	-
合計	203	1,855,100	100.00	24.37	1,614	15,117,648	100.00	9.22	15,464	232,815,536	100.00	101.99	5	87,210	100.00	146.96	76	754,172	100.00	130.14

地区別保証状況 (令和03年11月)

(単位：千円・%)

地区	当月承諾				当期承諾				債務残高				当月代弁				当期代弁			
	件数	金額	構成比	前年比	件数	金額	構成比	前年比	件数	金額	構成比	前年比	件数	金額	構成比	前年比	件数	金額	構成比	前年比
松江市	67	553,460	29.83	26.91	516	4,128,258	27.31	7.69	4,866	73,501,347	31.57	102.52	0	0	0.00	0.00	29	298,800	39.62	304.40
浜田市	16	119,600	6.45	33.59	167	1,512,750	10.01	11.80	1,334	19,641,016	8.44	95.30	0	0	0.00	-	4	14,150	1.88	6.30
出雲市	35	369,420	19.91	20.27	311	3,450,230	22.82	8.17	3,521	59,811,029	25.69	102.92	5	87,210	100.00	-	23	228,822	30.34	257.02
益田市	28	206,700	11.14	25.70	172	1,477,720	9.77	11.22	1,410	18,303,394	7.86	100.66	0	0	0.00	0.00	3	15,985	2.12	53.93
大田市	4	54,000	2.91	15.14	53	825,670	5.46	12.81	623	9,965,885	4.28	101.93	0	0	0.00	-	9	146,274	19.40	1256.80
安来市	8	46,000	2.48	12.35	63	345,900	2.29	3.78	795	11,017,747	4.73	103.53	0	0	0.00	0.00	4	39,023	5.17	978.21
江津市	8	84,000	4.53	61.99	67	550,100	3.64	11.36	551	7,889,969	3.39	101.06	0	0	0.00	-	0	0	0.00	0.00
雲南市	12	52,420	2.83	8.68	83	638,120	4.22	10.68	701	8,426,287	3.62	99.98	0	0	0.00	-	0	0	0.00	0.00
市計	178	1,485,600	80.08	22.83	1,432	12,928,748	85.52	8.72	13,801	208,556,673	89.58	101.61	5	87,210	100.00	521.28	72	743,054	98.53	158.13
奥出雲町	4	16,600	0.89	8.03	28	345,860	2.29	18.28	239	3,011,934	1.29	107.97	0	0	0.00	-	0	0	0.00	-
仁多郡計	4	16,600	0.89	8.03	28	345,860	2.29	18.28	239	3,011,934	1.29	107.97	0	0	0.00	-	0	0	0.00	-
飯南町	0	0	0.00	0.00	9	201,410	1.33	34.63	75	1,083,735	0.47	94.70	0	0	0.00	-	0	0	0.00	-
飯石郡計	0	0	0.00	0.00	9	201,410	1.33	34.63	75	1,083,735	0.47	94.70	0	0	0.00	-	0	0	0.00	-
川本町	1	3,000	0.16	-	4	25,000	0.17	6.66	63	772,449	0.33	106.42	0	0	0.00	-	0	0	0.00	-
美郷町	4	130,000	7.01	2600.00	11	178,100	1.18	34.28	65	789,647	0.34	115.92	0	0	0.00	-	0	0	0.00	-
邑南町	3	46,000	2.48	74.19	19	156,600	1.04	10.74	181	2,308,243	0.99	100.45	0	0	0.00	-	0	0	0.00	-
邑智郡計	8	179,000	9.65	267.16	34	359,700	2.38	15.29	309	3,870,338	1.66	104.46	0	0	0.00	-	0	0	0.00	-
津和野町	3	15,000	0.81	16.22	26	199,480	1.32	9.10	225	2,850,282	1.22	98.81	0	0	0.00	0.00	0	0	0.00	0.00
吉賀町	3	93,000	5.01	143.08	16	296,000	1.96	27.03	152	1,904,872	0.82	91.10	0	0	0.00	-	0	0	0.00	-
鹿足郡計	6	108,000	5.82	68.57	42	495,480	3.28	15.07	377	4,755,154	2.04	95.57	0	0	0.00	0.00	0	0	0.00	0.00
海士町	0	0	0.00	-	4	106,000	0.70	43.18	38	551,217	0.24	186.46	0	0	0.00	-	0	0	0.00	-
西ノ島町	0	0	0.00	0.00	4	49,000	0.32	11.34	52	833,715	0.36	107.21	0	0	0.00	-	0	0	0.00	-
知夫村	1	11,300	0.61	-	4	46,300	0.31	85.74	14	159,434	0.07	161.75	0	0	0.00	-	0	0	0.00	-
隠岐の島町	3	19,500	1.05	7.74	41	362,050	2.39	8.68	387	5,615,780	2.41	104.85	0	0	0.00	-	0	0	0.00	0.00
隠岐郡計	4	30,800	1.66	8.17	53	563,350	3.73	11.49	491	7,160,147	3.08	109.69	0	0	0.00	-	0	0	0.00	0.00
郡計	22	334,400	18.03	39.43	166	1,965,800	13.00	15.10	1,491	19,881,308	8.54	103.86	0	0	0.00	0.00	0	0	0.00	0.00
県外	3	35,100	1.89	13.66	16	223,100	1.48	8.63	172	4,377,555	1.88	113.31	0	0	0.00	-	4	11,118	1.47	22.11
合計	203	1,855,100	100.00	24.37	1,614	15,117,648	100.00	9.22	15,464	232,815,536	100.00	101.99	5	87,210	100.00	146.96	76	754,172	100.00	130.14

金融機関別保証状況 (令和03年11月)

(単位：千円・%)

金融機関	当月承諾				当期承諾				債務残高				当年代弁				当年代弁			
	件数	金額	構成比	前年比	件数	金額	構成比	前年比	件数	金額	構成比	前年比	件数	金額	構成比	前年比	件数	金額	構成比	前年比
みずほ銀行	0	0	0.00	-	0	0	0.00	0.00	8	393,475	0.17	69.60	0	0	0.00	-	0	0	0.00	-
三菱UFJ銀行	0	0	0.00	-	0	0	0.00	-	1	2,250	0.00	41.69	0	0	0.00	-	0	0	0.00	-
りそな銀行	0	0	0.00	-	1	50,000	0.33	-	1	50,000	0.02	100.00	0	0	0.00	-	0	0	0.00	-
都市銀行計	0	0	0.00	-	1	50,000	0.33	13.89	10	445,725	0.19	71.81	0	0	0.00	-	0	0	0.00	-
鳥取銀行	3	18,000	0.97	9.59	32	540,200	3.57	11.10	392	6,727,489	2.89	102.17	0	0	0.00	-	0	0	0.00	-
山陰合同銀行	90	930,780	50.17	23.96	647	7,135,180	47.20	8.78	6,402	115,644,601	49.67	102.29	1	9,997	11.46	101.40	24	289,152	38.34	129.19
中国銀行	0	0	0.00	-	0	0	0.00	-	2	23,384	0.01	80.97	0	0	0.00	-	0	0	0.00	-
広島銀行	0	0	0.00	-	1	30,000	0.20	2.46	45	1,269,929	0.55	100.92	0	0	0.00	-	0	0	0.00	-
山口銀行	0	0	0.00	0.00	8	238,000	1.57	17.96	110	2,111,428	0.91	96.57	0	0	0.00	-	0	0	0.00	0.00
地方銀行計	93	948,780	51.14	21.68	688	7,943,380	52.54	8.96	6,951	125,776,832	54.02	102.16	1	9,997	11.46	101.40	24	289,152	38.34	120.64
商工組合中央金庫	0	0	0.00	0.00	8	185,200	1.23	16.56	136	2,509,862	1.08	85.94	0	0	0.00	-	4	25,852	3.43	154.11
政府系金融機関計	0	0	0.00	0.00	8	185,200	1.23	16.56	136	2,509,862	1.08	85.94	0	0	0.00	-	4	25,852	3.43	154.11
島根銀行	16	93,600	5.05	8.03	212	1,006,550	6.66	5.26	2,138	25,553,675	10.98	106.98	0	0	0.00	-	11	21,462	2.85	41.88
第二地方銀行計	16	93,600	5.05	8.03	212	1,006,550	6.66	5.26	2,138	25,553,675	10.98	106.98	0	0	0.00	-	11	21,462	2.85	41.88
米子信用金庫	10	35,000	1.89	15.78	86	521,958	3.45	6.59	795	10,325,360	4.43	97.36	0	0	0.00	0.00	2	20,852	2.76	522.71
しまね信用金庫	23	118,120	6.37	22.98	162	1,158,740	7.66	12.90	1,191	12,505,597	5.37	103.37	0	0	0.00	-	5	16,184	2.15	101.89
日本海信用金庫	26	242,600	13.08	58.60	176	1,340,150	8.86	13.36	1,259	15,342,587	6.59	100.91	0	0	0.00	-	2	7,914	1.05	5.33
島根中央信用金庫	17	260,000	14.02	35.88	155	1,926,370	12.74	9.73	1,948	29,789,420	12.80	103.85	4	77,213	88.54	-	24	353,287	46.84	818.45
西中国信用金庫	5	43,000	2.32	85.15	52	523,700	3.46	14.47	421	5,099,613	2.19	92.51	0	0	0.00	0.00	0	0	0.00	0.00
信用金庫計	81	698,720	37.66	36.30	631	5,470,918	36.19	10.86	5,614	73,062,576	31.38	101.33	4	77,213	88.54	165.69	33	398,238	52.80	156.70
島根益田信用組合	13	114,000	6.15	117.53	68	407,100	2.69	10.27	573	5,060,577	2.17	96.50	0	0	0.00	0.00	4	19,469	2.58	110.33
信用組合計	13	114,000	6.15	117.53	68	407,100	2.69	10.27	573	5,060,577	2.17	96.50	0	0	0.00	0.00	4	19,469	2.58	110.33
島根県農業協同組合	0	0	0.00	0.00	6	54,500	0.36	19.31	42	406,289	0.17	108.85	0	0	0.00	-	0	0	0.00	-
農業協同組合計	0	0	0.00	0.00	6	54,500	0.36	19.31	42	406,289	0.17	108.85	0	0	0.00	-	0	0	0.00	-
合計	203	1,855,100	100.00	24.37	1,614	15,117,648	100.00	9.22	15,464	232,815,536	100.00	101.99	5	87,210	100.00	146.96	76	754,172	100.00	130.14

業種別保証状況（令和03年11月）

（単位：千円・％）

業種	当月承諾				当期承諾				債務残高				当世代弁				当世代弁			
	件数	金額	構成比	前年比	件数	金額	構成比	前年比	件数	金額	構成比	前年比	件数	金額	構成比	前年比	件数	金額	構成比	前年比
製造業	20	229,900	12.39	11.33	180	2,230,150	14.75	7.91	2,045	40,123,055	17.23	99.98	3	19,941	22.87	-	10	57,683	7.65	74.17
食料品工業	5	88,400	4.77	62.04	52	971,200	6.42	13.81	480	10,561,547	4.54	95.67	0	0	0.00	-	0	0	0.00	0.00
繊維品工業	2	8,000	0.43	17.17	11	64,900	0.43	7.16	113	1,521,155	0.65	77.95	3	19,941	22.87	-	3	19,941	2.64	-
木材・木製品工業	0	0	0.00	0.00	7	169,900	1.12	10.13	117	2,407,876	1.03	105.36	0	0	0.00	-	1	945	0.13	2.51
家具・建具工業	1	3,000	0.16	60.00	13	59,800	0.40	9.40	98	918,144	0.39	105.86	0	0	0.00	-	0	0	0.00	-
紙工業	0	0	0.00	-	5	53,000	0.35	31.18	23	249,762	0.11	97.24	0	0	0.00	-	0	0	0.00	-
製版・製本業	0	0	0.00	-	0	0	0.00	0.00	3	25,000	0.01	100.00	0	0	0.00	-	0	0	0.00	-
化学工業	0	0	0.00	-	1	2,000	0.01	1.37	7	225,328	0.10	99.12	0	0	0.00	-	0	0	0.00	-
石油・石炭製品工業	0	0	0.00	-	0	0	0.00	0.00	7	290,858	0.12	99.17	0	0	0.00	-	0	0	0.00	-
ゴム・プラスチック工業	0	0	0.00	-	1	10,000	0.07	1.43	27	794,251	0.34	91.45	0	0	0.00	-	0	0	0.00	-
ゴム製品製造業	0	0	0.00	0.00	0	0	0.00	0.00	8	390,862	0.17	93.81	0	0	0.00	-	0	0	0.00	-
皮革工業	0	0	0.00	-	0	0	0.00	0.00	2	4,703	0.00	156.77	0	0	0.00	-	0	0	0.00	-
窯業	1	50,000	2.70	8.58	7	102,000	0.67	5.16	106	3,258,815	1.40	116.62	0	0	0.00	-	5	30,935	4.10	-
機械工業	1	5,000	0.27	1.67	9	148,000	0.98	3.21	224	5,966,860	2.56	102.22	0	0	0.00	-	0	0	0.00	-
電気機器工業	0	0	0.00	0.00	5	40,000	0.26	3.19	89	1,985,861	0.85	103.34	0	0	0.00	-	0	0	0.00	-
車両工業	0	0	0.00	0.00	2	15,000	0.10	1.21	46	1,304,159	0.56	88.63	0	0	0.00	-	0	0	0.00	-
船舶工業	0	0	0.00	0.00	0	0	0.00	0.00	22	622,799	0.27	105.96	0	0	0.00	-	0	0	0.00	0.00
金属工業	3	32,000	1.72	43.84	15	313,650	2.07	10.94	152	3,691,431	1.59	98.93	0	0	0.00	-	0	0	0.00	-
ソフトウェア業	1	500	0.03	1.60	4	21,500	0.14	2.08	75	1,588,518	0.68	101.13	0	0	0.00	-	1	5,862	0.78	-
情報処理サービス業	0	0	0.00	-	0	0	0.00	-	4	108,239	0.05	1808.81	0	0	0.00	-	0	0	0.00	-
農林漁業	0	0	0.00	0.00	3	20,500	0.14	44.57	17	105,449	0.05	127.14	0	0	0.00	-	0	0	0.00	-
その他の工業	6	43,000	2.32	20.81	45	238,700	1.58	8.37	425	4,101,439	1.76	105.29	0	0	0.00	-	0	0	0.00	0.00
鉱業	0	0	0.00	-	1	11,500	0.08	4.51	10	281,564	0.12	100.21	0	0	0.00	-	0	0	0.00	-
土石採取業	0	0	0.00	0.00	4	85,000	0.56	15.45	35	950,155	0.41	100.97	0	0	0.00	-	0	0	0.00	-
木材採出業	0	0	0.00	0.00	3	10,000	0.07	2.60	40	495,146	0.21	101.92	0	0	0.00	-	0	0	0.00	-
建設業	50	417,600	22.51	18.38	407	3,845,430	25.44	9.75	3,644	56,237,413	24.16	102.72	2	67,269	77.13	1388.45	25	337,291	44.72	306.81
卸売業	19	384,100	20.71	51.98	122	1,825,630	12.08	9.56	1,291	26,466,874	11.37	101.12	0	0	0.00	0.00	7	66,537	8.82	170.99
小売業（飲食店を除く）	30	341,500	18.41	41.87	300	2,778,658	18.38	10.82	2,670	36,743,637	15.78	101.07	0	0	0.00	0.00	6	46,177	6.12	44.77
飲食店	18	72,440	3.90	25.33	168	615,690	4.07	5.08	1,739	15,005,278	6.45	101.95	0	0	0.00	-	14	167,232	22.17	142.91
不動産業	8	27,000	1.46	28.66	46	617,700	4.09	15.21	394	6,379,192	2.74	99.07	0	0	0.00	-	0	0	0.00	-
運送業	7	76,000	4.10	28.36	60	531,100	3.51	7.93	515	9,326,094	4.01	101.37	0	0	0.00	-	0	0	0.00	-
貨物運送取扱業	0	0	0.00	-	0	0	0.00	-	0	0	0.00	-	0	0	0.00	-	0	0	0.00	-
倉庫業	0	0	0.00	-	0	0	0.00	-	0	0	0.00	-	0	0	0.00	-	0	0	0.00	-
物品預り・駐車場業	0	0	0.00	-	0	0	0.00	0.00	8	189,936	0.08	117.88	0	0	0.00	-	0	0	0.00	-
電気・ガス・熱供給・水道業	0	0	0.00	-	0	0	0.00	0.00	32	674,033	0.29	97.70	0	0	0.00	-	0	0	0.00	-
印刷業	2	4,000	0.22	3.33	9	35,700	0.24	2.74	90	1,749,625	0.75	114.38	0	0	0.00	-	0	0	0.00	-
出版業	0	0	0.00	-	0	0	0.00	0.00	3	155,108	0.07	94.00	0	0	0.00	-	0	0	0.00	-
旅行業	0	0	0.00	-	2	11,500	0.08	2.88	19	425,556	0.18	102.02	0	0	0.00	-	0	0	0.00	-
サービス業	49	302,560	16.31	36.47	301	2,438,590	16.13	9.81	2,853	36,857,009	15.83	104.85	0	0	0.00	-	14	79,252	10.51	59.72
物品賃貸業	0	0	0.00	0.00	8	92,500	0.61	20.17	55	750,134	0.32	109.61	0	0	0.00	-	0	0	0.00	-
宿泊業	4	35,400	1.91	191.35	27	489,330	3.24	12.53	277	6,347,130	2.73	108.24	0	0	0.00	-	0	0	0.00	-
洗濯・理美容・浴場業	10	18,400	0.99	19.35	62	157,700	1.04	4.19	680	4,639,195	1.99	100.25	0	0	0.00	-	1	1,132	0.15	26.83
その他の生活関連サービス業	2	2,000	0.11	20.00	9	74,820	0.49	5.19	100	1,830,857	0.79	109.40	0	0	0.00	-	0	0	0.00	0.00
映画・娯楽業	2	5,000	0.27	9.09	6	14,500	0.10	0.65	124	2,693,476	1.16	111.19	0	0	0.00	-	0	0	0.00	0.00
広告業	2	5,000	0.27	-	5	23,000	0.15	3.24	61	877,668	0.38	101.91	0	0	0.00	-	0	0	0.00	-
放送業	0	0	0.00	-	0	0	0.00	0.00	3	159,500	0.07	110.76	0	0	0.00	-	0	0	0.00	-
情報通信サービス業	0	0	0.00	0.00	5	19,000	0.13	3.10	50	805,131	0.35	107.98	0	0	0.00	-	0	0	0.00	-
運輸サービス業	0	0	0.00	0.00	1	1,000	0.01	0.75	11	142,420	0.06	96.67	0	0	0.00	-	0	0	0.00	-
職業紹介・労働者派遣業	0	0	0.00	0.00	0	0	0.00	0.00	8	214,588	0.09	93.33	0	0	0.00	-	0	0	0.00	-
その他の事業サービス業	1	6,000	0.32	13.79	21	89,900	0.59	6.21	179	1,799,670	0.77	98.06	0	0	0.00	-	0	0	0.00	-
専門サービス業	2	7,000	0.38	56.91	15	78,800	0.52	12.60	155	970,123	0.42	97.83	0	0	0.00	-	0	0	0.00	0.00
技術サービス業	11	121,660	6.56	68.16	42	264,060	1.75	10.25	294	3,326,581	1.43	103.57	0	0	0.00	-	0	0	0.00	0.00
医療・福祉業	8	47,100	2.54	16.10	59	860,500	5.69	18.54	562	9,259,329	3.98	104.74	0	0	0.00	-	12	71,915	9.54	240.81
廃棄物処理業	2	41,300	2.23	113.77	11	174,800	1.16	22.73	66	1,193,759	0.51	104.25	0	0	0.00	-	1	6,205	0.82	60.28
教育・学習支援業	3	7,200	0.39	90.00	12	25,980	0.17	3.20	119	1,164,240	0.50	106.50	0	0	0.00	-	0	0	0.00	0.00
その他のサービス業	2	6,500	0.35	38.24	18	72,700	0.48	18.12	109	683,209	0.29	107.66	0	0	0.00	-	0	0	0.00	-
保険媒介代理業	0	0	0.00	0.00	6	16,500	0.11	4.81	56	489,613	0.21	100.46	0	0	0.00	-	0	0	0.00	-
郵便業	0	0	0.00	-	0	0	0.00	-	1	2,725	0.00	-	0	0	0.00	-	0	0	0.00	-
通信業	0	0	0.00	-	1	30,000	0.20	-	1	30,000	0.01	150.00	0	0	0.00	-	0	0	0.00	-
インターネット付随サービス業	0	0	0.00	0.00	4	34,500	0.23	16.02	18	233,522	0.10	138.52	0	0	0.00	-	0	0	0.00	-
合計	203	1,855,100	100.00	24.37	1,614	15,117,648	100.00	9.22	15,464	232,815,536	100.00	101.99	5	87,210	100.00	146.96	76	754,172	100.00	130.14

本支店別保証状況 (令和03年11月)

(単位：千円・%)

本支店	当月承諾				当期承諾				債務残高				当月代弁				当期代弁			
	件数	金額	構成比	前年比	件数	金額	構成比	前年比	件数	金額	構成比	前年比	件数	金額	構成比	前年比	件数	金額	構成比	前年比
本店	96	702,280	37.86	18.16	764	6,378,898	42.20	8.18	7,282	107,084,246	46.00	103.09	0	0	0.00	0.00	37	348,941	46.27	256.42
出雲支店	39	423,420	22.82	19.02	364	4,275,900	28.28	8.72	4,169	70,432,485	30.25	102.78	5	87,210	100.00	-	27	344,162	45.63	341.87
浜田支店	32	382,600	20.62	68.49	268	2,422,550	16.02	12.07	2,208	31,856,485	13.68	98.53	0	0	0.00	-	9	45,085	5.98	16.67
益田支店	36	346,800	18.69	36.06	218	2,040,300	13.50	12.14	1,805	23,442,320	10.07	99.61	0	0	0.00	0.00	3	15,985	2.12	22.12
合計	203	1,855,100	100.00	24.37	1,614	15,117,648	100.00	9.22	15,464	232,815,536	100.00	101.99	5	87,210	100.00	146.96	76	754,172	100.00	130.14

承諾額別保証状況 (令和03年11月)

(単位：千円・%)

承諾額	当月承諾				当期承諾			
	件数	金額	構成比	前年比	件数	金額	構成比	前年比
100万円以下	25	21,300	1.15	79.48	254	223,450	1.48	85.00
200万円以下	37	69,800	3.76	82.02	239	441,408	2.92	46.43
300万円以下	40	117,800	6.35	74.94	238	698,110	4.62	34.19
400万円以下	3	12,000	0.65	12.15	65	243,650	1.61	19.98
500万円以下	23	114,500	6.17	59.17	211	1,039,300	6.87	30.21
1,000万円以下	32	280,000	15.09	27.61	280	2,456,160	16.25	15.04
1,500万円以下	8	110,400	5.95	22.76	60	827,000	5.47	8.75
2,000万円以下	12	234,000	12.61	32.40	84	1,632,530	10.80	10.12
3,000万円以下	11	319,000	17.20	30.64	85	2,414,500	15.97	6.00
5,000万円以下	10	426,300	22.98	17.60	73	3,221,340	21.31	7.51
6,000万円以下	0	0	0.00	0.00	11	645,000	4.27	17.23
7,000万円以下	1	70,000	3.77	-	1	70,000	0.46	3.57
8,000万円以下	1	80,000	4.31	6.71	9	710,200	4.70	2.92
1億円以下	0	0	0.00	-	2	175,000	1.16	61.84
1億2,000万円以下	0	0	0.00	-	1	120,000	0.79	100.00
1億5,000万円以下	0	0	0.00	-	0	0	0.00	0.00
2億円以下	0	0	0.00	-	1	200,000	1.32	50.00
2億円超	0	0	0.00	-	0	0	0.00	-
合計	203	1,855,100	100.00	24.37	1,614	15,117,648	100.00	9.22

保証期間別保証状況 (令和03年11月)

(単位：千円・%)

保証期間	当月承諾				当期承諾			
	件数	金額	構成比	前年比	件数	金額	構成比	前年比
3ヵ月以内	0	0	0.00	-	9	36,738	0.24	18.86
6ヶ月以内	4	5,640	0.30	37.60	12	157,090	1.04	62.71
1ヵ年以内	4	41,400	2.23	796.15	41	725,300	4.80	82.01
2ヵ年以内	121	1,175,500	63.37	118.02	905	8,223,310	54.40	113.72
3ヵ年以内	6	13,200	0.71	4.43	37	88,240	0.58	2.60
4ヵ年以内	2	2,100	0.11	9.13	16	21,030	0.14	2.57
5ヵ年以内	11	53,800	2.90	19.29	105	477,100	3.16	7.71
7ヵ年以内	25	155,360	8.37	37.65	179	1,006,410	6.66	16.32
10ヵ年以内	18	228,800	12.33	5.23	223	2,786,300	18.43	2.63
10ヵ年超	12	179,300	9.67	14.79	87	1,596,130	10.56	4.87
合計	203	1,855,100	100.00	24.37	1,614	15,117,648	100.00	9.22

資金使途別保証状況 (令和03年11月)

(単位：千円・%)

資金使途	当月承諾				当期承諾			
	件数	金額	構成比	前年比	件数	金額	構成比	前年比
運転	51	488,960	26.36	7.58	481	4,982,340	32.96	3.22
設備	10	88,200	4.75	98.22	82	635,768	4.21	116.86
運転・設備	142	1,277,940	68.89	119.56	1,051	9,499,540	62.84	110.18
合計	203	1,855,100	100.00	24.37	1,614	15,117,648	100.00	9.22

新規・継続別保証状況 (令和03年11月)

(単位：千円・%)

新規・継続	当月承諾				当期承諾			
	件数	金額	構成比	前年比	件数	金額	構成比	前年比
新規	38	194,220	10.47	8.89	284	1,463,620	9.68	3.67
継続	165	1,660,880	89.53	30.59	1,330	13,654,028	90.32	11.01
合計	203	1,855,100	100.00	24.37	1,614	15,117,648	100.00	9.22

島根県中小企業制度融資

小規模企業育成資金及び小規模企業特別資金 地区別保証状況

(令和03年11月)

(単位:千円・%)

名称	当月融資実行			当期融資実行			融資残高		
	件数	金額	構成比	件数	金額	構成比	件数	金額	構成比
松江市	0	0	0.00	1	6,000	14.96	8	40,147	22.94
浜田市	0	0	0.00	0	0	0.00	8	22,639	12.93
出雲市	0	0	0.00	0	0	0.00	1	5,761	3.29
益田市	0	0	0.00	1	5,000	12.47	7	18,664	10.66
大田市	0	0	0.00	0	0	0.00	2	10,961	6.26
安来市	0	0	0.00	1	1,100	2.74	5	6,392	3.65
江津市	0	0	0.00	0	0	0.00	3	5,488	3.14
雲南市	0	0	0.00	1	11,500	28.68	3	40,488	23.13
市計	0	0	0.00	4	23,600	58.85	37	150,540	86.00
奥出雲町	0	0	0.00	0	0	0.00	0	0	0.00
仁多郡	0	0	0.00	0	0	0.00	0	0	0.00
飯南町	0	0	0.00	0	0	0.00	0	0	0.00
飯石郡	0	0	0.00	0	0	0.00	0	0	0.00
川本町	0	0	0.00	0	0	0.00	3	7,041	4.02
美郷町	0	0	0.00	0	0	0.00	0	0	0.00
邑南町	0	0	0.00	0	0	0.00	0	0	0.00
邑智郡	0	0	0.00	0	0	0.00	3	7,041	4.02
津和野町	0	0	0.00	1	8,000	19.95	2	8,737	4.99
吉賀町	0	0	0.00	0	0	0.00	0	0	0.00
鹿足郡	0	0	0.00	1	8,000	19.95	2	8,737	4.99
海士町	0	0	0.00	0	0	0.00	0	0	0.00
西ノ島町	0	0	0.00	0	0	0.00	0	0	0.00
知夫村	0	0	0.00	0	0	0.00	0	0	0.00
隠岐の島町	0	0	0.00	1	8,500	21.20	2	8,721	4.98
隠岐郡	0	0	0.00	1	8,500	21.20	2	8,721	4.98
郡計	0	0	0.00	2	16,500	41.15	7	24,499	14.00
合計	0	0	0.00	6	40,100	100.00	44	175,038	100.00