

2021年 7月 業務概況

(単位：件、百万円、%)

	当 月				当 期			
	件数	金額	前年比		件数	金額	前年比	
			件数	金額			件数	金額
保証承諾	193	1,837	12.74	5.95	761	7,411	13.21	6.67
保証債務残高	-	-	-	-	15,464	236,798	116.07	123.60
代位弁済 (元利)	5	59	38.46	31.72	37	360	75.51	88.33

1 保証承諾

7月の保証承諾は、193件1,837百万円（前年同月比5.95%）となりました。

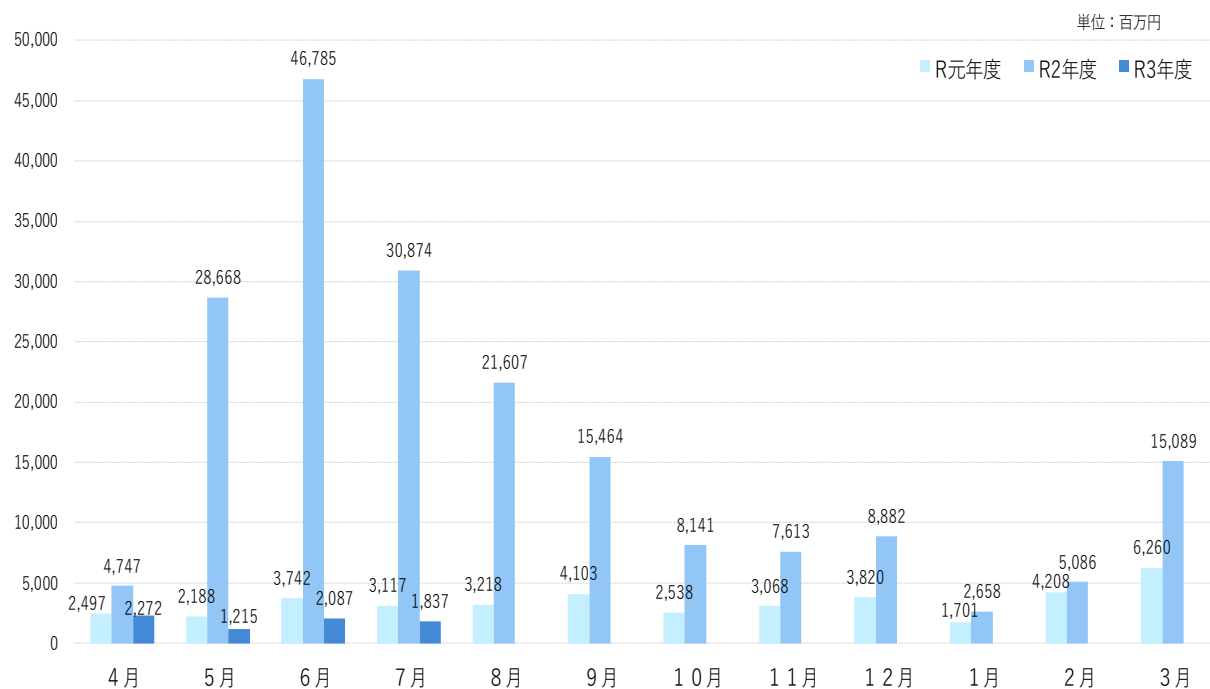

制度別 協会一般保証が前年同月比110.10%、県制度保証が同1.78%となりました。

業種別 建設業544百万円（構成比29.62%）、小売業（飲食店を除く）365百万円（同19.88%）、サービス業359百万円（同19.53%）となりました。

2 保証債務残高

7月末の保証債務残高は、15,464件、236,798百万円（前年同月比123.60%）となり、前年同月を上回りました。

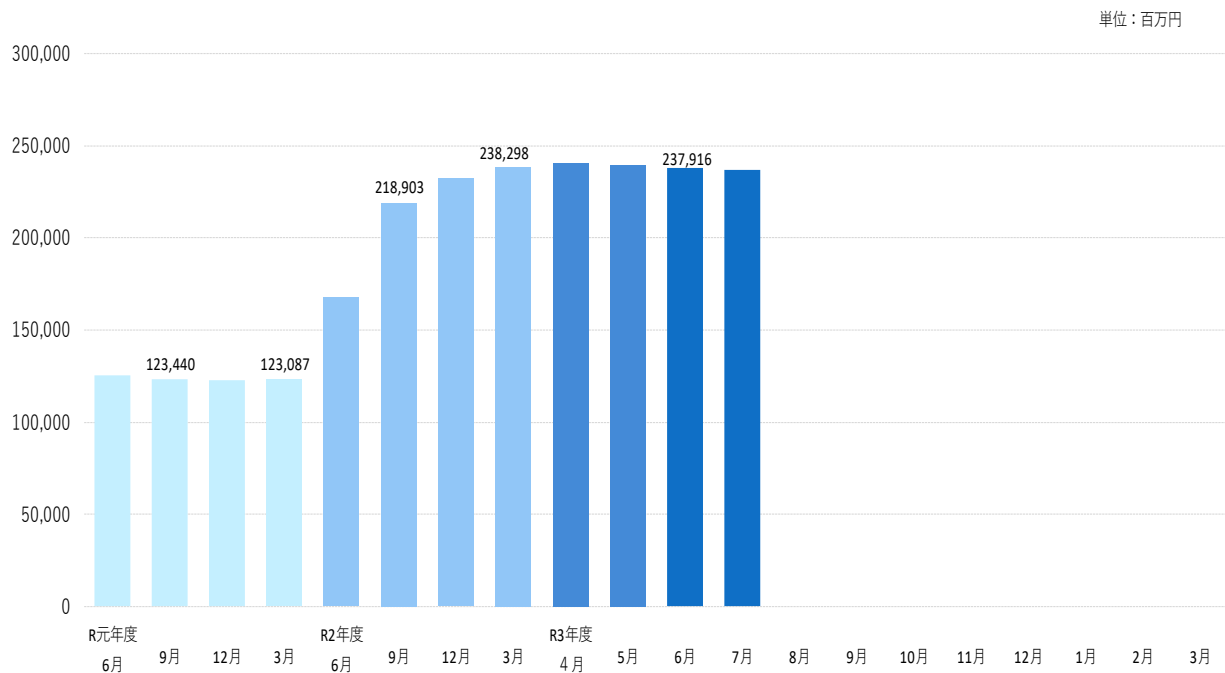

3 代位弁済

7月の代位弁済は、5件、59百万円（前年同月比31.72%）となり、前年同月を下回りました。

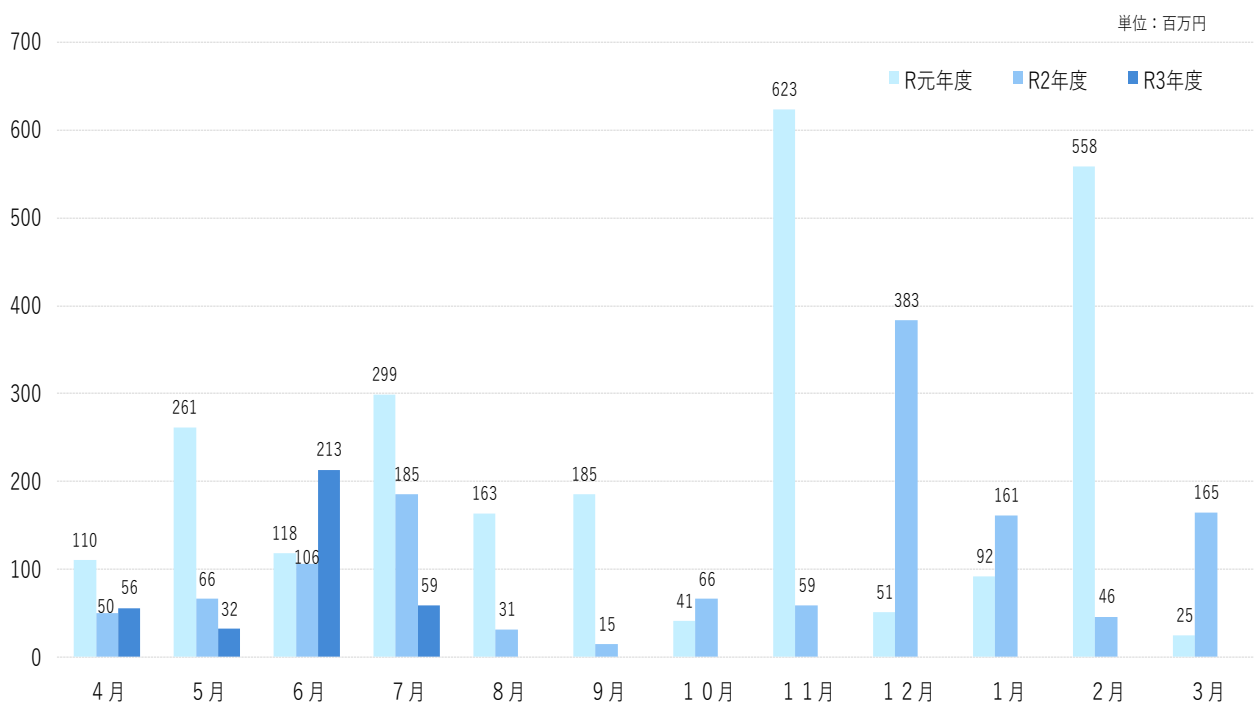

業種別

建設業21百万円（構成比35.85%）、サービス業17百万円（構成比28.66%）、卸売業15百万円（構成比25.53%）となりました。

当月中					当月末					
件数	金額	前年比			件数	金額	前年比			
		件数	金額				件数	金額		
				申込	期首繰越	80	1,447,900,000	571.43	836.94	
204	1,889,708,000	13.31	6.06		当期中	725	6,389,848,000	12.31	5.62	
0	0	-	-	拒絶		0	0	-	-	
4	26,000,000	50.00	12.32	申込取消		15	212,950,000	26.32	19.65	
	2,700,000		11.32	査定減額			11,200,000	-	25.97	
				調査中		29	202,500,000	33.33	11.54	
				承諾	期首繰越	15,792	244,395,400,231	142.37	195.78	
193	1,837,308,000	12.74	5.95		当期中	761	7,411,098,000	13.21	6.67	
3	9,500,000	50.00	18.20	保証後取消		9	111,700,000	21.43	13.37	
218	2,848,828,410	24.38	26.43	償還		987	13,964,116,022	32.90	41.61	
5	58,673,394	38.46	31.77	代位弁済(元金)		37	359,227,742	75.51	88.44	
				貸付報告未着		56	573,440,000	12.81	6.03	
				保証債務残高		15,464	236,798,014,467	116.07	123.60	
				代位弁済	期首繰越	83	346,243,306	49.11	39.53	
5	58,673,394	38.46	31.77		当期中	元金	37	359,227,742	75.51	88.44
	136,396		18.33			利息		1,086,015	-	63.52
5	58,809,790	38.46	31.72		計	37	360,313,757	75.51	88.33	
0	370,699	0.00	2.14	回収		1	5,144,526	25.00	10.49	
0	0	-	-	償却		0	0	-	-	
				求償権残高		119	701,412,537	55.61	56.80	

制度	当月承諾				当期承諾				債務残高				当年代弁				当年代弁			
	件数	金額	構成比	前年比	件数	金額	構成比	前年比	件数	金額	構成比	前年比	件数	金額	構成比	前年比	件数	金額	構成比	前年比
普通保証	4	60,768	3.31	24.73	14	172,658	2.33	45.01	278	5,709,982	2.41	80.72	0	0	0.00	-	1	10,017	2.78	59.72
根保証	0	0	0.00	-	0	0	0.00	-	0	0	0.00	-	0	0	0.00	-	0	0	0.00	-
先行特別預託融資保証	0	0	0.00	-	0	0	0.00	-	1	30,496	0.01	72.75	0	0	0.00	-	0	0	0.00	-
長期経営資金保証	0	0	0.00	-	0	0	0.00	-	2	113,946	0.05	90.73	0	0	0.00	-	0	0	0.00	-
とりぎんふるさと振興ローン	0	0	0.00	-	0	0	0.00	-	0	0	0.00	-	0	0	0.00	-	0	0	0.00	-
長期安定保証	0	0	0.00	-	0	0	0.00	-	1	9,535	0.00	100.00	0	0	0.00	-	0	0	0.00	-
風俗営業飲食業保証	0	0	0.00	-	0	0	0.00	-	0	0	0.00	-	0	0	0.00	-	0	0	0.00	-
金融環境変化対応資金保証	0	0	0.00	-	0	0	0.00	-	1	2,430	0.00	97.12	0	0	0.00	-	0	0	0.00	-
中堅企業特別保証制度	0	0	0.00	-	0	0	0.00	-	0	0	0.00	-	0	0	0.00	-	0	0	0.00	-
アップ500小企業追認保証	0	0	0.00	-	0	0	0.00	-	2	4,120	0.00	58.27	0	0	0.00	-	0	0	0.00	-
特定社債保証	0	0	0.00	0.00	0	0	0.00	0.00	36	1,714,400	0.72	90.84	0	0	0.00	-	0	0	0.00	-
ごうぎんビジネスquickローン	0	0	0.00	-	0	0	0.00	-	1	6,906	0.00	34.09	0	0	0.00	-	0	0	0.00	-
企業フォローアップ(企業再生)保証	0	0	0.00	-	0	0	0.00	-	2	123,670	0.05	99.62	0	0	0.00	-	0	0	0.00	-
下請振興関連保証	0	0	0.00	-	0	0	0.00	-	0	0	0.00	-	0	0	0.00	-	0	0	0.00	-
当座貸越(貸付専用型)根保証	1	10,000	0.54	-	3	22,000	0.30	550.00	18	393,052	0.17	73.30	0	0	0.00	-	0	0	0.00	-
事業者カードローン当座貸越根保証	13	64,000	3.48	160.00	53	274,000	3.70	131.10	316	1,454,731	0.61	81.44	0	0	0.00	-	1	6,331	1.76	289.14
アドバンス3000保証制度	1	1,500	0.08	3.38	2	11,500	0.16	8.75	7	126,868	0.05	37.06	0	0	0.00	-	0	0	0.00	-
サポートプラン保証制度(ゆとり)	0	0	0.00	-	0	0	0.00	-	10	251,751	0.11	53.48	0	0	0.00	-	1	16,242	4.51	60.82
日本海信金ビジネスローンインパクト	0	0	0.00	-	0	0	0.00	-	1	9,499	0.00	100.00	0	0	0.00	-	0	0	0.00	-
無担保・無保証人当座貸越根保証プレミア	25	526,000	28.63	154.48	94	1,822,500	24.59	96.35	579	11,669,227	4.93	86.26	0	0	0.00	-	0	0	0.00	-
無担保当座貸越根保証リード5000	31	357,000	19.43	116.10	126	1,612,000	21.75	127.99	768	10,178,055	4.30	86.18	0	0	0.00	-	0	0	0.00	0.00
ごうぎんニュービッグローン	0	0	0.00	-	0	0	0.00	-	0	0	0.00	0.00	0	0	0.00	-	0	0	0.00	-
流動資産担保融資保証	3	36,800	2.00	90.73	7	256,800	3.47	98.56	22	680,107	0.29	94.96	0	0	0.00	-	0	0	0.00	-
事業再生円滑化関連保証	0	0	0.00	-	0	0	0.00	-	0	0	0.00	-	0	0	0.00	-	0	0	0.00	-
事業再生保証	0	0	0.00	-	0	0	0.00	-	0	0	0.00	-	0	0	0.00	-	0	0	0.00	-
特定信用状関連保証	0	0	0.00	-	0	0	0.00	-	0	0	0.00	-	0	0	0.00	-	0	0	0.00	-
小口零細企業保証制度	0	0	0.00	-	0	0	0.00	-	0	0	0.00	0.00	0	0	0.00	-	0	0	0.00	0.00
サポートプラン保証制度II(ゆとりII)	0	0	0.00	-	0	0	0.00	-	3	132,043	0.06	67.40	0	0	0.00	-	0	0	0.00	0.00
農工商等連携事業関連保証	0	0	0.00	-	0	0	0.00	-	0	0	0.00	-	0	0	0.00	-	0	0	0.00	-
一括支払契約保証	0	0	0.00	-	0	0	0.00	-	0	0	0.00	-	0	0	0.00	-	0	0	0.00	-
経営承継関連保証	0	0	0.00	-	0	0	0.00	-	0	0	0.00	-	0	0	0.00	-	0	0	0.00	-
景気対応緊急保証制度	0	0	0.00	-	0	0	0.00	-	13	327,695	0.14	61.62	0	0	0.00	-	0	0	0.00	-
予約保証制度	0	0	0.00	-	0	0	0.00	-	1	2,547	0.00	52.78	0	0	0.00	-	0	0	0.00	-
小口保証制度かなえ	5	18,930	1.03	62.07	15	51,730	0.70	51.21	559	893,108	0.38	49.32	0	0	0.00	0.00	3	5,917	1.64	59.86
経営力強化保証	0	0	0.00	-	0	0	0.00	-	2	11,494	0.00	69.16	0	0	0.00	-	0	0	0.00	-
完全無担保無保証人創業者支援保証あゆみ	0	0	0.00	-	0	0	0.00	-	1	124	0.00	5.28	0	0	0.00	-	0	0	0.00	-
事業再生計画実施関連保証	0	0	0.00	-	0	0	0.00	-	29	1,072,034	0.45	87.53	0	0	0.00	0.00	0	0	0.00	0.00
金融機関提携創業者支援保証「縁」	0	0	0.00	-	0	0	0.00	-	68	125,213	0.05	50.49	0	0	0.00	0.00	0	0	0.00	0.00
商工組合中央金庫提携保証「翔」	0	0	0.00	-	0	0	0.00	0.00	16	319,182	0.13	76.20	0	0	0.00	-	0	0	0.00	-
ごうぎん地域経済活性化支援ファンド	0	0	0.00	-	1	16,930	0.23	228.78	17	292,812	0.12	84.91	0	0	0.00	-	0	0	0.00	-
条件変更改善型借換保証	0	0	0.00	-	0	0	0.00	-	0	0	0.00	-	0	0	0.00	-	0	0	0.00	-
小口零細企業保証(グロース)	11	44,010	2.40	77.21	54	175,180	2.36	39.95	778	1,767,056	0.75	61.51	0	0	0.00	0.00	5	16,941	4.70	46.79
小規模事業者支援保証制度「フォーカス」	0	0	0.00	-	0	0	0.00	-	2	44,966	0.02	5.59	0	0	0.00	-	0	0	0.00	-
金融機関提携創業者支援保証「縁II」	0	0	0.00	-	0	0	0.00	-	77	269,552	0.11	50.71	0	0	0.00	-	1	2,251	0.62	-
金融機関提携事業支援保証「フォーカスII」	0	0	0.00	-	0	0	0.00	-	49	1,415,869	0.60	60.70	0	0	0.00	-	0	0	0.00	-
特定経営承継関連保証	0	0	0.00	-	0	0	0.00	-	0	0	0.00	-	0	0	0.00	-	0	0	0.00	-
事業承継サポート保証	0	0	0.00	-	0	0	0.00	-	0	0	0.00	-	0	0	0.00	-	0	0	0.00	-
自主廃業支援保証	0	0	0.00	-	0	0	0.00	-	0	0	0.00	-	0	0	0.00	-	0	0	0.00	-
財務要件型無保証人保証「あんしん」	0	0	0.00	-	0	0	0.00	-	0	0	0.00	0.00	0	0	0.00	-	0	0	0.00	-
危機関連保証	0	0	0.00	-	0	0	0.00	-	0	0	0.00	-	0	0	0.00	-	0	0	0.00	-
カードローン当貸根保証「ほっと300」	50	97,600	5.31	2788.57	167	318,600	4.30	310.22	568	1,039,441	0.44	96.84	0	0	0.00	-	2	4,433	1.23	146.72
金融機関提携事業支援保証「フォーカスIII」	0	0	0.00	0.00	0	0	0.00	0.00	60	1,076,611	0.45	72.00	0	0	0.00	-	0	0	0.00	-
伴走支援型特別保証	12	91,000	4.95	-	25	224,600	3.03	-	19	165,124	0.07	-	0	0	0.00	-	0	0	0.00	-
事業再生計画実施関連保証(感染症対応型)	0	0	0.00	-	0	0	0.00	-	0	0	0.00	-	0	0	0.00	-	0	0	0.00	-

制度	当月承諾				当期承諾				債務残高				当月代弁				当期待弁			
	件数	金額	構成比	前年比	件数	金額	構成比	前年比	件数	金額	構成比	前年比	件数	金額	構成比	前年比	件数	金額	構成比	前年比
協会制度計	156	1,307,608	71.17	110.10	561	4,958,498	66.91	87.58	4,307	41,433,646	17.50	78.96	0	0	0.00	0.00	14	62,133	17.24	39.75
一般(小規模企業育成)	0	0	0.00	-	2	14,000	0.19	-	15	89,774	0.04	102.83	0	0	0.00	-	0	0	0.00	-
一般(設備資金)	0	0	0.00	-	0	0	0.00	-	12	59,616	0.03	45.69	0	0	0.00	-	0	0	0.00	-
一般(運転資金)	0	0	0.00	-	0	0	0.00	-	15	186,171	0.08	57.93	0	0	0.00	0.00	1	5,083	1.41	9.41
ソフト産業等立地促進資金融資	0	0	0.00	-	0	0	0.00	-	2	15,175	0.01	73.75	0	0	0.00	-	0	0	0.00	-
特別(構造転換支援資金)	0	0	0.00	-	0	0	0.00	-	5	266,240	0.11	46.10	0	0	0.00	-	0	0	0.00	-
特別(創業者支援資金)	7	38,900	2.12	170.61	48	298,700	4.03	230.83	339	1,781,727	0.75	104.02	0	0	0.00	-	1	3,006	0.83	156.07
特別(緊急経営支援)	0	0	0.00	-	0	0	0.00	-	1	3,768	0.00	100.00	0	0	0.00	-	0	0	0.00	-
環境資金	0	0	0.00	-	0	0	0.00	-	1	9,610	0.00	34.41	0	0	0.00	-	0	0	0.00	-
緊急(平成12年10月地震災害復旧資金)	0	0	0.00	-	0	0	0.00	-	1	6,448	0.00	100.00	0	0	0.00	-	0	0	0.00	-
緊急(セーフティネット資金)	0	0	0.00	-	0	0	0.00	-	1	374	0.00	70.11	0	0	0.00	-	0	0	0.00	-
特別(長期経営安定緊急資金)	0	0	0.00	-	0	0	0.00	-	8	115,320	0.05	55.83	0	0	0.00	-	2	11,233	3.12	116.64
緊急(平成16年台風災害復旧資金)	0	0	0.00	-	0	0	0.00	-	1	12,984	0.01	100.00	0	0	0.00	-	0	0	0.00	-
特別(再生支援資金)	0	0	0.00	-	0	0	0.00	-	0	0	0.00	-	0	0	0.00	-	0	0	0.00	-
特別(経営革新支援資金)	0	0	0.00	-	0	0	0.00	-	1	1,852	0.00	19.94	0	0	0.00	-	0	0	0.00	-
特別(買物の場整備支援資金)	0	0	0.00	-	0	0	0.00	-	1	15,540	0.01	76.90	0	0	0.00	-	0	0	0.00	-
一般(小規模企業特別資金)	0	0	0.00	-	2	20,000	0.27	-	29	88,443	0.04	95.82	0	0	0.00	-	0	0	0.00	-
緊急(資金繰り円滑化支援緊急資金)	0	0	0.00	-	0	0	0.00	-	49	854,551	0.36	49.06	1	4,961	8.44	6.60	2	19,429	5.39	19.40
特別(おもてなし処整備支援資金)	0	0	0.00	-	0	0	0.00	-	2	89,791	0.04	94.55	0	0	0.00	-	0	0	0.00	-
特別(収益体質強化資金)	0	0	0.00	-	0	0	0.00	-	23	326,850	0.14	48.20	0	0	0.00	-	0	0	0.00	-
緊急(資金繰り安定化対応資金)	0	0	0.00	-	0	0	0.00	-	292	1,413,984	0.60	41.54	0	0	0.00	0.00	2	11,495	3.19	68.81
経済変動(東日本大震災緊急対策資金)	0	0	0.00	-	0	0	0.00	-	3	76,188	0.03	61.85	0	0	0.00	-	0	0	0.00	-
特別(経営改善長期借換資金)	2	85,000	4.63	186.00	6	170,400	2.30	26.73	439	13,160,386	5.56	72.15	2	32,974	56.07	-	6	140,313	38.94	886.03
特別(経営力強化支援資金)	0	0	0.00	0.00	0	0	0.00	0.00	44	1,668,507	0.70	70.45	0	0	0.00	-	0	0	0.00	-
特別(経営安定化対策資金)	0	0	0.00	-	0	0	0.00	-	548	7,029,121	2.97	47.25	0	0	0.00	0.00	2	26,408	7.33	49.49
特別(経営改善サポート資金)	0	0	0.00	-	0	0	0.00	-	7	351,901	0.15	72.83	0	0	0.00	-	0	0	0.00	-
一般(一般資金)	1	18,000	0.98	21.28	16	166,600	2.25	42.20	80	863,910	0.36	118.07	0	0	0.00	-	0	0	0.00	-
特別(新事業展開強化資金)	0	0	0.00	-	0	0	0.00	-	3	53,635	0.02	66.43	0	0	0.00	-	0	0	0.00	-
まち・ひと・しごと創生資金	0	0	0.00	-	0	0	0.00	-	0	0	0.00	-	0	0	0.00	-	0	0	0.00	-
緊急(平成30年地震災害対策特別資金)	0	0	0.00	-	0	0	0.00	-	8	68,226	0.03	30.03	0	0	0.00	-	0	0	0.00	-
緊急(平成30年豪雨災害対策特別資金)	0	0	0.00	-	0	0	0.00	-	20	351,033	0.15	50.39	0	0	0.00	-	0	0	0.00	-
経済変動(令和2年新型コロナ対策資金)	0	0	0.00	-	0	0	0.00	0.00	12	110,907	0.05	22.95	0	0	0.00	-	0	0	0.00	-
経済変動(新型コロナ感染症対応資金)国	0	0	0.00	0.00	61	1,082,000	14.60	1.55	7,884	115,413,954	48.74	183.88	2	20,875	35.50	-	7	81,214	22.54	-
経済変動(新型コロナ感染症対応資金)県	0	0	0.00	0.00	6	141,900	1.91	0.44	1,261	50,424,437	21.29	174.61	0	0	0.00	-	0	0	0.00	-
緊急(令和2年7月豪雨災害対策特別資金)	0	0	0.00	-	0	0	0.00	-	1	30,000	0.01	-	0	0	0.00	-	0	0	0.00	-
緊急(セーフティネット資金・コロナ対応)	27	387,800	21.11	-	57	482,000	6.50	-	47	347,197	0.15	-	0	0	0.00	-	0	0	0.00	-
特別(経営改善サポート資金・感染症対応)	0	0	0.00	-	2	77,000	1.04	-	2	76,750	0.03	-	0	0	0.00	-	0	0	0.00	-
県制度計	37	529,700	28.83	1.78	200	2,452,600	33.09	2.33	11,157	195,364,368	82.50	140.44	5	58,810	100.00	39.00	23	298,181	82.76	118.51
市町村制度計	0	0	0.00	-	0	0	0.00	-	0	0	0.00	0.00	0	0	0.00	-	0	0	0.00	-
合計	193	1,837,308	100.00	5.95	761	7,411,098	100.00	6.67	15,464	236,798,014	100.00	123.60	5	58,810	100.00	31.72	37	360,314	100.00	88.33

地区別保証状況 (令和03年07月)

(単位：千円・%)

地区	当月承諾				当期承諾				債務残高				当月代弁				当世代弁			
	件数	金額	構成比	前年比	件数	金額	構成比	前年比	件数	金額	構成比	前年比	件数	金額	構成比	前年比	件数	金額	構成比	前年比
松江市	52	529,668	28.83	5.37	214	1,712,968	23.11	4.53	4,842	74,525,978	31.47	122.42	1	5,862	9.97	14.68	7	53,100	14.74	114.92
浜田市	23	166,000	9.03	7.70	92	700,100	9.45	7.83	1,332	20,028,956	8.46	110.32	0	0	0.00	0.00	2	7,914	2.20	3.71
出雲市	34	277,140	15.08	3.38	151	1,857,810	25.07	6.36	3,544	61,262,275	25.87	127.21	2	32,974	56.07	400.19	11	103,451	28.71	168.33
益田市	27	187,500	10.21	8.04	83	721,600	9.74	8.72	1,407	18,588,770	7.85	125.22	0	0	0.00	-	3	15,985	4.44	-
大田市	10	53,000	2.88	3.32	33	451,930	6.10	11.15	627	10,179,319	4.30	118.80	0	0	0.00	0.00	7	131,224	36.42	1127.49
安来市	8	81,500	4.44	4.65	31	184,800	2.49	3.25	796	11,112,080	4.69	137.17	2	19,973	33.96	-	4	39,023	10.83	-
江津市	10	52,400	2.85	7.82	32	236,400	3.19	6.93	549	7,936,209	3.35	117.28	0	0	0.00	0.00	0	0	0.00	0.00
雲南市	9	125,500	6.83	9.75	40	426,800	5.76	11.15	707	8,729,611	3.69	124.39	0	0	0.00	0.00	0	0	0.00	0.00
市計	173	1,472,708	80.16	5.28	676	6,292,408	84.91	6.22	13,804	212,363,198	89.68	123.12	5	58,810	100.00	31.72	34	350,698	97.33	101.60
奥出雲町	2	8,000	0.44	1.91	12	140,260	1.89	9.69	239	3,042,988	1.29	119.10	0	0	0.00	-	0	0	0.00	-
仁多郡計	2	8,000	0.44	1.91	12	140,260	1.89	9.69	239	3,042,988	1.29	119.10	0	0	0.00	-	0	0	0.00	-
飯南町	2	83,000	4.52	156.60	4	136,000	1.84	76.97	79	1,178,561	0.50	120.68	0	0	0.00	-	0	0	0.00	-
飯石郡計	2	83,000	4.52	156.60	4	136,000	1.84	76.97	79	1,178,561	0.50	120.68	0	0	0.00	-	0	0	0.00	-
川本町	1	10,000	0.54	28.57	2	12,000	0.16	8.08	64	792,328	0.33	141.83	0	0	0.00	-	0	0	0.00	-
美郷町	2	28,000	1.52	24.14	6	46,900	0.63	11.10	65	769,168	0.32	120.70	0	0	0.00	-	0	0	0.00	-
邑南町	2	7,600	0.41	4.03	8	55,600	0.75	7.57	181	2,343,759	0.99	128.04	0	0	0.00	-	0	0	0.00	-
邑智郡計	5	45,600	2.48	13.43	16	114,500	1.54	8.77	310	3,905,254	1.65	129.04	0	0	0.00	-	0	0	0.00	-
津和野町	0	0	0.00	0.00	9	72,780	0.98	4.36	223	2,851,053	1.20	107.09	0	0	0.00	-	0	0	0.00	-
吉賀町	2	15,000	0.82	7.81	10	165,000	2.23	20.30	151	1,943,743	0.82	98.92	0	0	0.00	-	0	0	0.00	-
鹿足郡計	2	15,000	0.82	2.19	19	237,780	3.21	9.58	374	4,794,795	2.02	103.62	0	0	0.00	-	0	0	0.00	-
海士町	0	0	0.00	0.00	2	100,000	1.35	59.35	40	561,696	0.24	305.18	0	0	0.00	-	0	0	0.00	-
西ノ島町	2	43,000	2.34	95.56	3	48,000	0.65	24.74	53	849,110	0.36	139.55	0	0	0.00	-	0	0	0.00	-
知夫村	0	0	0.00	0.00	1	10,000	0.13	21.28	12	139,165	0.06	139.91	0	0	0.00	-	0	0	0.00	-
隠岐の島町	6	90,000	4.90	11.01	22	203,150	2.74	7.25	389	5,614,794	2.37	126.42	0	0	0.00	-	0	0	0.00	0.00
隠岐郡計	8	133,000	7.24	13.38	28	361,150	4.87	11.24	494	7,164,765	3.03	134.34	0	0	0.00	-	0	0	0.00	0.00
郡計	19	284,600	15.49	11.42	79	989,690	13.35	11.48	1,496	20,086,363	8.48	121.60	0	0	0.00	-	0	0	0.00	0.00
県外	1	80,000	4.35	15.72	6	129,000	1.74	10.48	164	4,348,454	1.84	168.51	0	0	0.00	-	3	9,616	2.67	19.12
合計	193	1,837,308	100.00	5.95	761	7,411,098	100.00	6.67	15,464	236,798,014	100.00	123.60	5	58,810	100.00	31.72	37	360,314	100.00	88.33

金融機関別保証状況 (令和03年07月)

(単位：千円・%)

金融機関	当月承諾				当期承諾				債務残高				当月代弁				当期代弁			
	件数	金額	構成比	前年比	件数	金額	構成比	前年比	件数	金額	構成比	前年比	件数	金額	構成比	前年比	件数	金額	構成比	前年比
みずほ銀行	0	0	0.00	0.00	0	0	0.00	0.00	8	411,615	0.17	179.80	0	0	0.00	-	0	0	0.00	-
三菱UFJ銀行	0	0	0.00	-	0	0	0.00	-	1	3,250	0.00	46.00	0	0	0.00	-	0	0	0.00	-
りそな銀行	0	0	0.00	-	0	0	0.00	-	1	50,000	0.02	100.00	0	0	0.00	-	0	0	0.00	-
都市銀行計	0	0	0.00	0.00	0	0	0.00	0.00	10	464,865	0.20	162.54	0	0	0.00	-	0	0	0.00	-
鳥取銀行	5	51,500	2.80	5.50	16	367,800	4.96	12.05	396	6,857,084	2.90	128.51	0	0	0.00	-	0	0	0.00	-
山陰合同銀行	73	822,520	44.77	5.64	311	3,841,320	51.83	6.70	6,419	117,619,504	49.67	122.33	2	22,715	38.62	74.97	17	222,109	61.64	133.23
中国銀行	0	0	0.00	-	0	0	0.00	-	2	25,216	0.01	82.10	0	0	0.00	-	0	0	0.00	-
広島銀行	0	0	0.00	0.00	1	30,000	0.40	4.36	45	1,292,247	0.55	224.45	0	0	0.00	-	0	0	0.00	-
山口銀行	1	20,000	1.09	17.39	5	106,000	1.43	16.69	113	2,178,284	0.92	128.59	0	0	0.00	-	0	0	0.00	-
地方銀行計	79	894,020	48.66	5.61	333	4,345,120	58.63	7.04	6,975	127,972,335	54.04	123.30	2	22,715	38.62	74.97	17	222,109	61.64	133.23
商工組合中央金庫	0	0	0.00	0.00	2	64,000	0.86	8.26	141	2,629,692	1.11	92.74	0	0	0.00	-	4	25,852	7.17	154.11
政府系金融機関計	0	0	0.00	0.00	2	64,000	0.86	8.26	141	2,629,692	1.11	92.74	0	0	0.00	-	4	25,852	7.17	154.11
島根銀行	29	151,600	8.25	4.18	88	491,150	6.63	3.98	2,108	25,948,993	10.96	140.10	0	0	0.00	0.00	4	11,867	3.29	25.23
第二地方銀行計	29	151,600	8.25	4.18	88	491,150	6.63	3.98	2,108	25,948,993	10.96	140.10	0	0	0.00	0.00	4	11,867	3.29	25.23
米子信用金庫	10	106,258	5.78	6.41	40	261,158	3.52	4.49	796	10,505,835	4.44	113.51	1	15,012	25.53	-	1	15,012	4.17	-
しまね信用金庫	10	244,600	13.31	18.32	76	615,540	8.31	10.29	1,184	12,623,892	5.33	119.80	1	4,961	8.44	-	2	5,719	1.59	205.74
日本海信用金庫	26	151,900	8.27	8.23	93	506,100	6.83	7.74	1,247	15,450,935	6.52	119.47	0	0	0.00	0.00	2	7,914	2.20	5.62
島根中央信用金庫	23	168,230	9.16	3.68	71	643,430	8.68	5.32	1,966	30,401,451	12.84	130.24	1	16,122	27.41	78.00	5	58,607	16.27	173.13
西中国信用金庫	6	57,000	3.10	7.73	22	257,000	3.47	8.78	414	5,200,992	2.20	97.65	0	0	0.00	-	0	0	0.00	-
信用金庫計	75	727,988	39.62	7.18	302	2,283,228	30.81	6.84	5,607	74,183,105	31.33	120.83	3	36,095	61.38	25.05	10	87,253	24.22	49.19
島根益田信用組合	9	62,200	3.39	11.27	32	180,100	2.43	7.02	580	5,190,287	2.19	112.82	0	0	0.00	-	2	13,233	3.67	-
信用組合計	9	62,200	3.39	11.27	32	180,100	2.43	7.02	580	5,190,287	2.19	112.82	0	0	0.00	-	2	13,233	3.67	-
島根県農業協同組合	1	1,500	0.08	37.50	4	47,500	0.64	80.51	43	408,737	0.17	250.06	0	0	0.00	-	0	0	0.00	-
農業協同組合計	1	1,500	0.08	37.50	4	47,500	0.64	80.51	43	408,737	0.17	250.06	0	0	0.00	-	0	0	0.00	-
合計	193	1,837,308	100.00	5.95	761	7,411,098	100.00	6.67	15,464	236,798,014	100.00	123.60	5	58,810	100.00	31.72	37	360,314	100.00	88.33

本支店別保証状況 (令和03年07月)

(単位：千円・%)

本支店	当月承諾				当期承諾				債務残高				当月代弁				当期待弁			
	件数	金額	構成比	前年比	件数	金額	構成比	前年比	件数	金額	構成比	前年比	件数	金額	構成比	前年比	件数	金額	構成比	前年比
本店	82	1,040,668	56.64	7.11	335	3,090,978	41.71	5.83	7,268	108,718,413	45.91	125.50	3	25,836	43.93	62.47	14	101,739	28.24	134.01
出雲支店	44	330,140	17.97	3.30	184	2,309,740	31.17	6.88	4,195	72,097,597	30.45	126.00	2	32,974	56.07	208.77	13	203,741	56.55	278.73
浜田支店	38	264,000	14.37	8.34	140	1,051,000	14.18	7.76	2,204	32,220,348	13.61	115.11	0	0	0.00	0.00	7	38,849	10.78	15.01
益田支店	29	202,500	11.02	6.62	102	959,380	12.95	8.77	1,797	23,761,658	10.03	120.32	0	0	0.00	-	3	15,985	4.44	-
合計	193	1,837,308	100.00	5.95	761	7,411,098	100.00	6.67	15,464	236,798,014	100.00	123.60	5	58,810	100.00	31.72	37	360,314	100.00	88.33

承諾額別保証状況 (令和03年07月)

(単位：千円・%)

承諾額	当月承諾				当期承諾			
	件数	金額	構成比	前年比	件数	金額	構成比	前年比
100万円以下	24	20,610	1.12	78.97	103	90,030	1.21	59.20
200万円以下	31	55,188	3.00	64.93	113	207,668	2.80	37.99
300万円以下	34	100,110	5.45	38.51	121	359,110	4.85	28.81
400万円以下	4	15,500	0.84	8.64	33	122,000	1.65	16.58
500万円以下	28	137,700	7.49	24.50	97	477,100	6.44	22.46
1,000万円以下	33	279,200	15.20	8.19	136	1,169,760	15.78	11.13
1,500万円以下	8	111,400	6.06	6.64	30	413,300	5.58	6.39
2,000万円以下	8	153,200	8.34	5.34	41	794,030	10.71	7.76
3,000万円以下	10	274,400	14.93	5.53	36	1,004,400	13.55	3.00
5,000万円以下	10	450,000	24.49	3.96	36	1,591,700	21.48	6.60
6,000万円以下	0	0	0.00	0.00	9	536,000	7.23	21.81
7,000万円以下	0	0	0.00	0.00	0	0	0.00	0.00
8,000万円以下	3	240,000	13.06	6.12	3	240,000	3.24	1.43
1億円以下	0	0	0.00	-	1	86,000	1.16	43.00
1億2,000万円以下	0	0	0.00	-	1	120,000	1.62	100.00
1億5,000万円以下	0	0	0.00	0.00	0	0	0.00	0.00
2億円以下	0	0	0.00	-	1	200,000	2.70	100.00
2億円超	0	0	0.00	-	0	0	0.00	-
合計	193	1,837,308	100.00	5.95	761	7,411,098	100.00	6.67

保証期間別保証状況 (令和03年07月)

(単位：千円・%)

保証期間	当月承諾				当期承諾			
	件数	金額	構成比	前年比	件数	金額	構成比	前年比
3ヵ月以内	1	1,158	0.06	2.44	9	36,738	0.50	24.13
6ヶ月以内	3	59,610	3.24	66.23	6	120,250	1.62	67.94
1ヵ年以内	6	44,300	2.41	89.39	15	297,300	4.01	71.08
2ヵ年以内	120	1,055,200	57.43	150.01	441	4,025,900	54.32	111.06
3ヵ年以内	2	1,710	0.09	0.26	12	51,610	0.70	2.62
4ヵ年以内	2	2,130	0.12	1.11	9	11,930	0.16	2.56
5ヵ年以内	14	77,200	4.20	6.42	44	193,180	2.61	4.73
7ヵ年以内	19	171,500	9.33	18.79	76	441,100	5.95	12.86
10ヵ年以内	20	247,400	13.47	1.16	117	1,685,960	22.75	2.31
10ヵ年超	6	177,100	9.64	3.09	32	547,130	7.38	2.30
合計	193	1,837,308	100.00	5.95	761	7,411,098	100.00	6.67

資金使途別保証状況 (令和03年07月)

(単位：千円・%)

資金使途	当月承諾				当期承諾			
	件数	金額	構成比	前年比	件数	金額	構成比	前年比
運転	49	678,700	36.94	2.28	219	2,489,580	33.59	2.34
設備	5	10,998	0.60	12.40	40	329,868	4.45	161.20
運転・設備	139	1,147,610	62.46	118.76	502	4,591,650	61.96	104.85
合計	193	1,837,308	100.00	5.95	761	7,411,098	100.00	6.67

新規・継続別保証状況 (令和03年07月)

(単位：千円・%)

新規・継続	当月承諾				当期承諾			
	件数	金額	構成比	前年比	件数	金額	構成比	前年比
新規	33	207,000	11.27	2.67	126	723,300	9.76	2.83
継続	160	1,630,308	88.73	7.05	635	6,687,798	90.24	7.82
合計	193	1,837,308	100.00	5.95	761	7,411,098	100.00	6.67

島根県中小企業制度融資

小規模企業育成資金及び小規模企業特別資金 地区別保証状況

(令和03年07月)

(単位:千円・%)

名称	当月融資実行			当期融資実行			融資残高		
	件数	金額	構成比	件数	金額	構成比	件数	金額	構成比
松江市	1	6,000	100.00	1	6,000	17.65	8	42,127	23.64
浜田市	0	0	0.00	0	0	0.00	8	23,945	13.44
出雲市	0	0	0.00	0	0	0.00	1	5,801	3.26
益田市	0	0	0.00	0	0	0.00	7	15,254	8.56
大田市	0	0	0.00	0	0	0.00	2	11,581	6.50
安来市	0	0	0.00	0	0	0.00	4	5,795	3.25
江津市	0	0	0.00	0	0	0.00	3	5,904	3.31
雲南市	0	0	0.00	1	11,500	33.82	3	42,040	23.59
市計	1	6,000	100.00	2	17,500	51.47	36	152,446	85.54
奥出雲町	0	0	0.00	0	0	0.00	0	0	0.00
仁多郡	0	0	0.00	0	0	0.00	0	0	0.00
飯南町	0	0	0.00	0	0	0.00	1	221	0.12
飯石郡	0	0	0.00	0	0	0.00	1	221	0.12
川本町	0	0	0.00	0	0	0.00	3	7,917	4.44
美郷町	0	0	0.00	0	0	0.00	0	0	0.00
邑南町	0	0	0.00	0	0	0.00	0	0	0.00
邑智郡	0	0	0.00	0	0	0.00	3	7,917	4.44
津和野町	0	0	0.00	1	8,000	23.53	2	8,745	4.91
吉賀町	0	0	0.00	0	0	0.00	0	0	0.00
鹿足郡	0	0	0.00	1	8,000	23.53	2	8,745	4.91
海士町	0	0	0.00	0	0	0.00	0	0	0.00
西ノ島町	0	0	0.00	0	0	0.00	0	0	0.00
知夫村	0	0	0.00	0	0	0.00	0	0	0.00
隠岐の島町	0	0	0.00	1	8,500	25.00	2	8,888	4.99
隠岐郡	0	0	0.00	1	8,500	25.00	2	8,888	4.99
郡計	0	0	0.00	2	16,500	48.53	8	25,771	14.46
合計	1	6,000	100.00	4	34,000	100.00	44	178,217	100.00