

# 2021年 6月 業務概況

(単位：件、百万円、%)

	当 月				当 期			
	件数	金額	前年比		件数	金額	前年比	
			件数	金額			件数	金額
保証承諾	224	2,087	9.83	4.46	568	5,574	13.38	6.95
保証債務残高	-	-	-	-	15,490	237,916	123.58	141.83
代位弁済 (元利)	13	213	100.00	200.38	32	302	88.89	135.51

## 1 保証承諾

6月の保証承諾は、224件2,087百万円（前年同月比4.46%）となり、前年同月を下回りました。

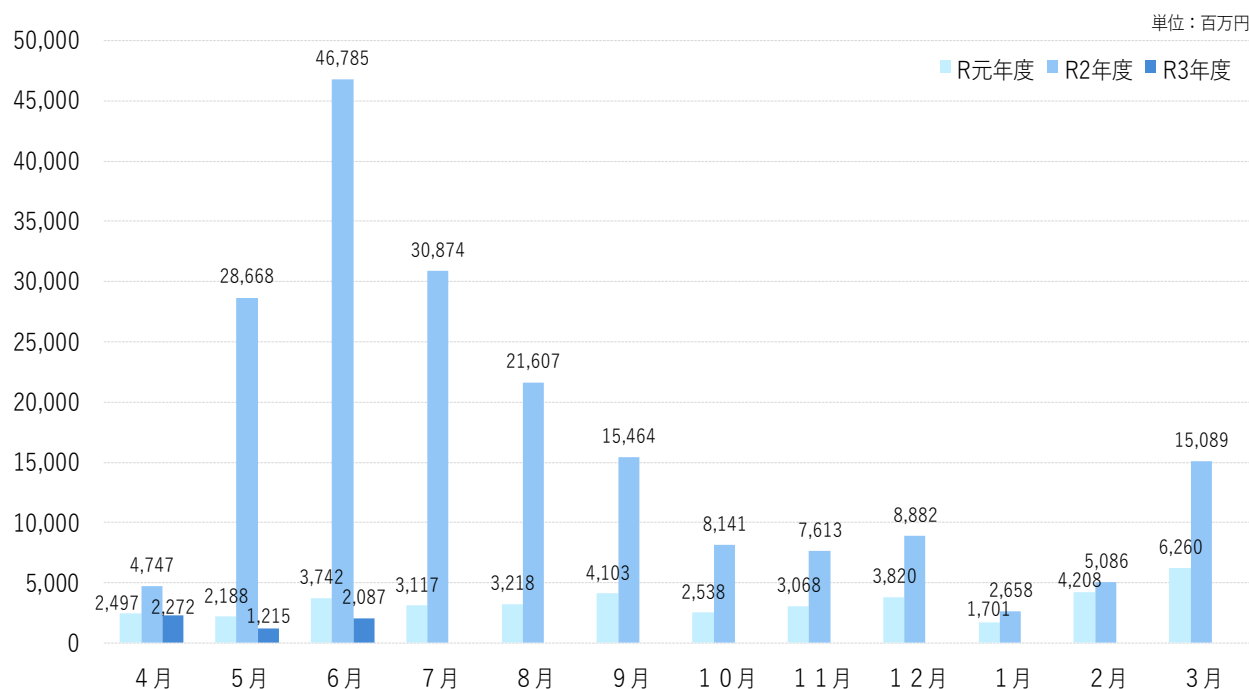

**制度別** 協会一般保証が前年同月比126.96%、県制度保証が同0.67%となりました。

**業種別** 建設業603百万円（構成比28.87%）、製造業365百万円（同17.51%）、卸売業317百万円（同15.19%）となりました。

## 2 保証債務残高

6月末の保証債務残高は、15,490件、237,916百万円（前年同月比141.83%）となり、前年同月を上回りました。

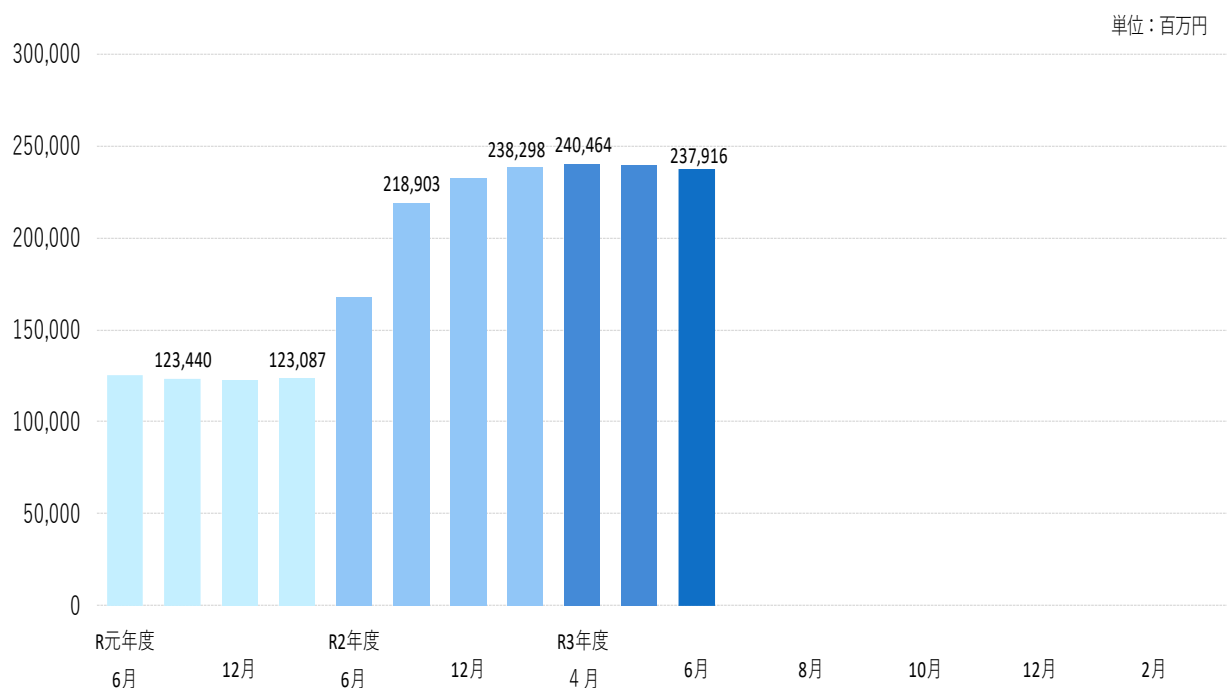

## 3 代位弁済

6月の代位弁済は、13件、213百万円（前年同月比200.38%）となり、前年同月を上回りました。

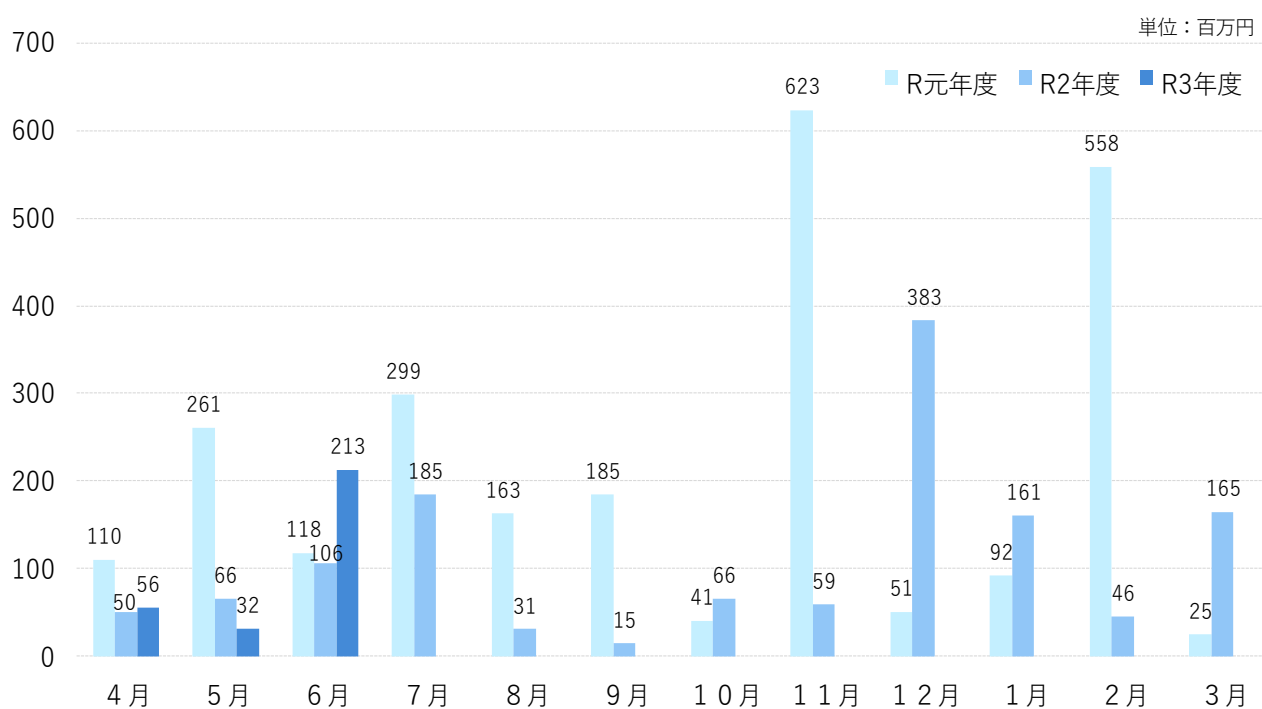

### 業種別

飲食店129百万円（構成比60.77%）、卸売業44百万円（構成比20.66%）、建設業（構成比18.57%）となりました。

当月中					当月末				
件数	金額	前年比			件数	金額	前年比		
		件数	金額				件数	金額	
				申込	期首繰越	80	1,447,900,000	571.43	836.94
219	1,928,540,000	9.73	4.20		当期中	521	4,500,140,000	11.96	5.45
0	0	-	-	拒絶	0	0	-	-	
5	19,950,000	21.74	3.54	申込取消	11	186,950,000	22.45	21.42	
	6,700,000		73.42	査定減額		8,500,000		44.10	
				調査中	22	178,800,000	28.57	10.76	
				承諾	期首繰越	15,792	244,395,400,231	142.37	195.78
224	2,087,070,000	9.83	4.46		当期中	568	5,573,790,000	13.38	6.95
2	34,200,000	10.53	7.76	保証後取消	6	102,200,000	16.67	13.04	
235	3,613,652,177	18.08	24.95	償還	769	11,115,287,612	36.51	48.79	
13	212,069,573	100.00	200.61	代位弁済(元金)	32	300,554,348	88.89	135.67	
				貸付報告未着	63	535,440,000	10.10	3.97	
				保証債務残高	15,490	237,915,708,271	123.58	141.83	
				代位弁済	期首繰越	83	346,243,306	49.11	39.53
13	212,069,573	100.00	200.61		元金	32	300,554,348	88.89	135.67
	576,305		139.75		当期中 利息		949,619		98.35
13	212,645,878	100.00	200.38	計	32	301,503,967	88.89	135.51	
1	1,864,223	-	25.94	回収	1	4,773,827	100.00	15.07	
0	0	-	-	償却	0	0	-	-	
				求償権残高	114	642,973,446	55.88	60.28	

制度	当月承諾				当期承諾				債務残高				当月代弁				当期代弁			
	件数	金額	構成比	前年比	件数	金額	構成比	前年比	件数	金額	構成比	前年比	件数	金額	構成比	前年比	件数	金額	構成比	前年比
普通保証	1	640	0.03	1.04	10	111,890	2.01	81.14	278	5,763,934	2.42	80.79	0	0	0.00	0.00	1	10,017	3.32	59.72
根保証	0	0	0.00	-	0	0	0.00	-	0	0	0.00	0.00	0	0	0.00	-	0	0	0.00	-
先行特別預託融資保証	0	0	0.00	-	0	0	0.00	-	1	31,448	0.01	73.35	0	0	0.00	-	0	0	0.00	-
長期経営資金保証	0	0	0.00	-	0	0	0.00	-	2	114,635	0.05	68.45	0	0	0.00	-	0	0	0.00	-
とりぎんふるさと振興ローン	0	0	0.00	-	0	0	0.00	-	0	0	0.00	-	0	0	0.00	-	0	0	0.00	-
長期安定保証	0	0	0.00	-	0	0	0.00	-	1	9,535	0.00	100.00	0	0	0.00	-	0	0	0.00	-
風俗営業飲食業保証	0	0	0.00	-	0	0	0.00	-	0	0	0.00	-	0	0	0.00	-	0	0	0.00	-
金融環境変化対応資金保証	0	0	0.00	-	0	0	0.00	-	1	2,436	0.00	97.13	0	0	0.00	-	0	0	0.00	-
中堅企業特別保証制度	0	0	0.00	-	0	0	0.00	-	0	0	0.00	-	0	0	0.00	-	0	0	0.00	-
アップ500小企業追認保証	0	0	0.00	-	0	0	0.00	-	2	4,125	0.00	58.23	0	0	0.00	-	0	0	0.00	-
特定社債保証	0	0	0.00	-	0	0	0.00	0.00	36	1,716,800	0.72	88.97	0	0	0.00	-	0	0	0.00	-
ごうぎんビジネスquickローン	0	0	0.00	-	0	0	0.00	-	1	6,906	0.00	34.04	0	0	0.00	-	0	0	0.00	-
企業フォローアップ(企業再生)保証	0	0	0.00	-	0	0	0.00	-	2	124,140	0.05	100.00	0	0	0.00	-	0	0	0.00	-
下請振興関連保証	0	0	0.00	-	0	0	0.00	-	0	0	0.00	-	0	0	0.00	-	0	0	0.00	-
当座貸越(貸付専用型)根保証	2	12,000	0.57	-	2	12,000	0.22	300.00	19	403,123	0.17	73.86	0	0	0.00	-	0	0	0.00	-
事業者カードローン当座貸越根保証	21	128,000	6.13	304.76	40	210,000	3.77	124.26	317	1,438,066	0.60	77.30	1	6,331	2.98	529.64	1	6,331	2.10	289.14
アドバンス3000保証制度	0	0	0.00	0.00	1	10,000	0.18	11.49	7	126,874	0.05	36.18	0	0	0.00	-	0	0	0.00	-
サポートプラン保証制度(ゆとり)	0	0	0.00	-	0	0	0.00	-	10	252,122	0.11	39.83	1	16,242	7.64	-	1	16,242	5.39	60.82
日本海信ビジネスローンインパクト	0	0	0.00	-	0	0	0.00	-	1	9,499	0.00	100.00	0	0	0.00	-	0	0	0.00	-
無担保・無保証人当座貸越根保証プレミア	25	482,500	23.12	80.02	69	1,296,500	23.26	83.59	587	11,916,988	5.01	87.09	0	0	0.00	-	0	0	0.00	-
無担保当座貸越根保証リード5000	44	634,000	30.38	160.10	95	1,255,000	22.52	131.83	767	10,112,836	4.25	83.95	0	0	0.00	-	0	0	0.00	0.00
ごうぎんニュービッグローン	0	0	0.00	-	0	0	0.00	-	0	0	0.00	0.00	0	0	0.00	-	0	0	0.00	-
流動資産担保融資保証	3	204,000	9.77	242.86	4	220,000	3.95	100.00	22	681,413	0.29	95.14	0	0	0.00	-	0	0	0.00	-
事業再生円滑化関連保証	0	0	0.00	-	0	0	0.00	-	0	0	0.00	-	0	0	0.00	-	0	0	0.00	-
事業再生保証	0	0	0.00	-	0	0	0.00	-	0	0	0.00	-	0	0	0.00	-	0	0	0.00	-
特定信用状関連保証	0	0	0.00	-	0	0	0.00	-	0	0	0.00	-	0	0	0.00	-	0	0	0.00	-
小口零細企業保証制度	0	0	0.00	-	0	0	0.00	-	0	0	0.00	0.00	0	0	0.00	0.00	0	0	0.00	0.00
サポートプラン保証制度II(ゆとりII)	0	0	0.00	-	0	0	0.00	-	3	132,468	0.06	67.40	0	0	0.00	0.00	0	0	0.00	0.00
農商工等連携事業関連保証	0	0	0.00	-	0	0	0.00	-	0	0	0.00	-	0	0	0.00	-	0	0	0.00	-
一括支払契約保証	0	0	0.00	-	0	0	0.00	-	0	0	0.00	-	0	0	0.00	-	0	0	0.00	-
経営承継関連保証	0	0	0.00	-	0	0	0.00	-	0	0	0.00	-	0	0	0.00	-	0	0	0.00	-
景気対応緊急保証制度	0	0	0.00	-	0	0	0.00	-	13	328,010	0.14	55.73	0	0	0.00	-	0	0	0.00	-
予約保証制度	0	0	0.00	-	0	0	0.00	-	1	2,547	0.00	52.65	0	0	0.00	-	0	0	0.00	-
小口保証制度かなえ	4	12,700	0.61	282.22	10	32,800	0.59	46.51	572	918,773	0.39	44.44	1	1,052	0.49	31.63	3	5,917	1.96	70.00
経営力強化保証	0	0	0.00	-	0	0	0.00	-	2	11,922	0.01	69.93	0	0	0.00	-	0	0	0.00	-
完全無担保無保証人創業者支援保証あゆみ	0	0	0.00	-	0	0	0.00	-	1	176	0.00	6.77	0	0	0.00	-	0	0	0.00	-
事業再生計画実施関連保証	0	0	0.00	-	0	0	0.00	-	29	1,076,926	0.45	85.09	0	0	0.00	-	0	0	0.00	-
金融機関提携創業者支援保証「縁」	0	0	0.00	-	0	0	0.00	-	68	128,042	0.05	41.46	0	0	0.00	-	0	0	0.00	-
商工組合中央金庫提携保証「翔」	0	0	0.00	-	0	0	0.00	0.00	16	322,300	0.14	74.13	0	0	0.00	-	0	0	0.00	-
ごうぎん地域経済活性化支援ファンド	1	16,930	0.81	228.78	1	16,930	0.30	228.78	17	296,042	0.12	86.73	0	0	0.00	-	0	0	0.00	-
条件変更改善型借換保証	0	0	0.00	-	0	0	0.00	-	0	0	0.00	-	0	0	0.00	-	0	0	0.00	-
小口零細企業保証(グロース)	20	71,400	3.42	102.37	43	131,170	2.35	34.38	782	1,781,815	0.75	54.66	1	5,800	2.73	-	5	16,941	5.62	78.91
小規模事業者支援保証制度「フォーカス」	0	0	0.00	-	0	0	0.00	-	2	45,013	0.02	3.49	0	0	0.00	-	0	0	0.00	-
金融機関提携創業者支援保証「縁II」	0	0	0.00	-	0	0	0.00	-	77	273,135	0.11	47.20	0	0	0.00	-	1	2,251	0.75	-
金融機関提携事業支援保証「フォーカスII」	0	0	0.00	-	0	0	0.00	-	51	1,496,512	0.63	56.11	0	0	0.00	-	0	0	0.00	-
特定経営承継関連保証	0	0	0.00	-	0	0	0.00	-	0	0	0.00	-	0	0	0.00	-	0	0	0.00	-
事業承継サポート保証	0	0	0.00	-	0	0	0.00	-	0	0	0.00	-	0	0	0.00	-	0	0	0.00	-
自主廃業支援保証	0	0	0.00	-	0	0	0.00	-	0	0	0.00	-	0	0	0.00	-	0	0	0.00	-
財務要件型無保証人保証「あんしん」	0	0	0.00	-	0	0	0.00	-	0	0	0.00	0.00	0	0	0.00	-	0	0	0.00	-
危機関連保証	0	0	0.00	-	0	0	0.00	-	0	0	0.00	-	0	0	0.00	-	0	0	0.00	-
カードローン当貸根保証「ほっと300」	52	101,500	4.86	799.21	117	221,000	3.96	222.78	565	1,031,942	0.43	96.18	0	0	0.00	-	2	4,433	1.47	146.72
金融機関提携事業支援保証「フォーカスIII」	0	0	0.00	0.00	0	0	0.00	0.00	60	1,077,278	0.45	64.04	0	0	0.00	-	0	0	0.00	-
伴走支援型特別保証	11	119,600	5.73	-	13	133,600	2.40	-	10	99,023	0.04	-	0	0	0.00	-	0	0	0.00	-
事業再生計画実施関連保証(感染症対応型)	0	0	0.00	-	0	0	0.00	-	0	0	0.00	-	0	0	0.00	-	0	0	0.00	-

制度	当月承諾				当期承諾				債務残高				当月代弁				当期待弁			
	件数	金額	構成比	前年比	件数	金額	構成比	前年比	件数	金額	構成比	前年比	件数	金額	構成比	前年比	件数	金額	構成比	前年比
協会制度計	184	1,783,270	85.44	126.96	405	3,650,890	65.50	81.60	4,323	41,736,804	17.54	75.69	4	29,425	13.84	96.71	14	62,133	20.61	51.06
一般(小規模企業育成)	2	14,000	0.67	-	2	14,000	0.25	-	14	84,594	0.04	89.52	0	0	0.00	-	0	0	0.00	-
一般(設備資金)	0	0	0.00	-	0	0	0.00	-	12	60,879	0.03	38.78	0	0	0.00	-	0	0	0.00	-
一般(運転資金)	0	0	0.00	-	0	0	0.00	-	16	187,180	0.08	45.22	0	0	0.00	-	1	5,083	1.69	-
ソフト産業等立地促進資金融資	0	0	0.00	-	0	0	0.00	-	2	15,580	0.01	73.35	0	0	0.00	-	0	0	0.00	-
特別(構造転換支援資金)	0	0	0.00	-	0	0	0.00	-	5	266,693	0.11	42.85	0	0	0.00	-	0	0	0.00	-
特別(創業者支援資金)	10	97,200	4.66	303.75	41	259,800	4.66	243.71	333	1,761,498	0.74	96.80	0	0	0.00	-	1	3,006	1.00	156.07
特別(緊急経営支援)	0	0	0.00	-	0	0	0.00	-	1	3,768	0.00	100.00	0	0	0.00	-	0	0	0.00	-
環境資金	0	0	0.00	-	0	0	0.00	-	1	9,700	0.00	34.62	0	0	0.00	-	0	0	0.00	-
緊急(平成12年10月地震災害復旧資金)	0	0	0.00	-	0	0	0.00	-	1	6,448	0.00	100.00	0	0	0.00	-	0	0	0.00	-
緊急(セーフティネット資金)	0	0	0.00	-	0	0	0.00	-	1	388	0.00	70.84	0	0	0.00	-	0	0	0.00	-
特別(長期経営安定緊急資金)	0	0	0.00	-	0	0	0.00	-	8	115,324	0.05	45.31	0	0	0.00	-	2	11,233	3.73	116.64
緊急(平成16年台風災害復旧資金)	0	0	0.00	-	0	0	0.00	-	1	12,984	0.01	100.00	0	0	0.00	-	0	0	0.00	-
特別(再生支援資金)	0	0	0.00	-	0	0	0.00	-	0	0	0.00	0.00	0	0	0.00	-	0	0	0.00	-
特別(経営革新支援資金)	0	0	0.00	-	0	0	0.00	-	1	2,079	0.00	13.80	0	0	0.00	-	0	0	0.00	-
特別(買物の場整備支援資金)	0	0	0.00	-	0	0	0.00	-	1	15,929	0.01	77.34	0	0	0.00	-	0	0	0.00	-
一般(小規模企業特別資金)	1	8,500	0.41	-	2	20,000	0.36	-	29	89,918	0.04	73.42	0	0	0.00	-	0	0	0.00	-
緊急(資金繰り円滑化支援緊急資金)	0	0	0.00	-	0	0	0.00	-	51	860,733	0.36	39.89	1	14,468	6.80	61.25	1	14,468	4.80	58.03
特別(おもてなし処整備支援資金)	0	0	0.00	-	0	0	0.00	-	4	90,158	0.04	88.67	0	0	0.00	-	0	0	0.00	-
特別(収益体質強化資金)	0	0	0.00	-	0	0	0.00	-	23	330,859	0.14	44.41	0	0	0.00	-	0	0	0.00	-
緊急(資金繰り安定化対応資金)	0	0	0.00	-	0	0	0.00	-	302	1,467,228	0.62	36.30	1	6,893	3.24	-	2	11,495	3.81	-
経済変動(東日本大震災緊急対策資金)	0	0	0.00	-	0	0	0.00	-	3	76,538	0.03	61.60	0	0	0.00	-	0	0	0.00	-
特別(経営改善長期借換資金)	2	59,000	2.83	35.98	4	85,400	1.53	14.43	441	13,205,752	5.55	65.58	3	92,669	43.58	833.61	4	107,339	35.60	677.81
特別(経営力強化支援資金)	0	0	0.00	-	0	0	0.00	-	45	1,706,010	0.72	69.68	0	0	0.00	-	0	0	0.00	-
特別(経営安定化対策資金)	0	0	0.00	-	0	0	0.00	-	555	7,181,489	3.02	41.20	1	22,084	10.39	53.92	2	26,408	8.76	54.47
特別(経営改善サポート資金)	0	0	0.00	-	0	0	0.00	-	7	354,404	0.15	68.96	0	0	0.00	-	0	0	0.00	-
一般(一般資金)	5	34,900	1.67	38.78	15	148,600	2.67	47.90	80	870,346	0.37	114.78	0	0	0.00	-	0	0	0.00	-
特別(新事業展開強化資金)	0	0	0.00	-	0	0	0.00	-	3	54,150	0.02	66.48	0	0	0.00	-	0	0	0.00	-
まち・ひと・しごと創生資金	0	0	0.00	-	0	0	0.00	-	0	0	0.00	-	0	0	0.00	-	0	0	0.00	-
緊急(平成30年地震災害対策特別資金)	0	0	0.00	-	0	0	0.00	-	8	68,636	0.03	27.16	0	0	0.00	-	0	0	0.00	-
緊急(平成30年豪雨災害対策特別資金)	0	0	0.00	-	0	0	0.00	-	20	357,126	0.15	50.77	0	0	0.00	-	0	0	0.00	-
経済変動(令和2年新型コロナ対策資金)	0	0	0.00	-	0	0	0.00	0.00	12	111,851	0.05	12.98	0	0	0.00	-	0	0	0.00	-
経済変動(新型コロナ感染症対応資金)国	0	0	0.00	0.00	61	1,082,000	19.41	2.21	7,897	116,024,410	48.77	289.96	3	47,106	22.15	-	5	60,339	20.01	-
経済変動(新型コロナ感染症対応資金)県	0	0	0.00	0.00	6	141,900	2.55	0.61	1,262	50,631,323	21.28	271.90	0	0	0.00	-	0	0	0.00	-
緊急(令和2年7月豪雨災害対策特別資金)	0	0	0.00	-	0	0	0.00	-	1	30,000	0.01	-	0	0	0.00	-	0	0	0.00	-
緊急(セーフティネット資金・コロナ対応)	19	58,200	2.79	-	30	94,200	1.69	-	26	79,928	0.03	-	0	0	0.00	-	0	0	0.00	-
特別(経営改善サポート資金・感染症対応)	1	32,000	1.53	-	2	77,000	1.38	-	1	45,000	0.02	-	0	0	0.00	-	0	0	0.00	-
県制度計	40	303,800	14.56	0.67	163	1,922,900	34.50	2.54	11,167	196,178,905	82.46	174.24	9	183,220	86.16	242.04	18	239,371	79.39	237.46
市町村制度計	0	0	0.00	-	0	0	0.00	-	0	0	0.00	0.00	0	0	0.00	-	0	0	0.00	-
合計	224	2,087,070	100.00	4.46	568	5,573,790	100.00	6.95	15,490	237,915,708	100.00	141.83	13	212,646	100.00	200.38	32	301,504	100.00	135.51

地区別保証状況 (令和03年06月)

(単位：千円・%)

地区	当月承諾				当期承諾				債務残高				当年代弁				当年代弁			
	件数	金額	構成比	前年比	件数	金額	構成比	前年比	件数	金額	構成比	前年比	件数	金額	構成比	前年比	件数	金額	構成比	前年比
松江市	72	491,000	23.53	3.06	162	1,183,300	21.23	4.23	4,843	74,808,360	31.44	143.43	5	44,986	21.16	-	6	47,238	15.67	751.57
浜田市	34	222,900	10.68	7.30	69	534,100	9.58	7.87	1,333	20,068,150	8.43	122.79	1	5,800	2.73	11.87	2	7,914	2.62	8.83
出雲市	37	548,140	26.26	4.58	117	1,580,670	28.36	7.53	3,560	61,772,952	25.96	148.57	3	42,520	20.00	-	9	70,477	23.38	132.43
益田市	22	160,000	7.67	4.49	56	534,100	9.58	8.98	1,403	18,706,733	7.86	138.91	0	0	0.00	-	3	15,985	5.30	-
大田市	11	237,930	11.40	15.84	23	398,930	7.16	16.25	629	10,224,184	4.30	129.70	2	100,290	47.16	2455.78	7	131,224	43.52	3213.27
安来市	8	44,000	2.11	1.57	23	103,300	1.85	2.62	803	11,218,445	4.72	162.15	2	19,050	8.96	-	2	19,050	6.32	-
江津市	12	75,500	3.62	4.79	22	184,000	3.30	6.72	551	7,992,705	3.36	134.60	0	0	0.00	-	0	0	0.00	-
雲南市	8	76,000	3.64	4.71	31	301,300	5.41	11.87	709	8,728,625	3.67	133.85	0	0	0.00	0.00	0	0	0.00	0.00
市計	204	1,855,470	88.90	4.40	503	4,819,700	86.47	6.57	13,831	213,520,155	89.75	141.58	13	212,646	100.00	393.44	29	291,888	96.81	182.73
奥出雲町	2	25,000	1.20	3.45	10	132,260	2.37	12.85	243	3,080,963	1.29	128.66	0	0	0.00	-	0	0	0.00	-
仁多郡計	2	25,000	1.20	3.45	10	132,260	2.37	12.85	243	3,080,963	1.29	128.66	0	0	0.00	-	0	0	0.00	-
飯南町	2	53,000	2.54	80.92	2	53,000	0.95	42.85	79	1,110,579	0.47	117.59	0	0	0.00	-	0	0	0.00	-
飯石郡計	2	53,000	2.54	80.92	2	53,000	0.95	42.85	79	1,110,579	0.47	117.59	0	0	0.00	-	0	0	0.00	-
川本町	1	2,000	0.10	2.53	1	2,000	0.04	1.76	64	796,452	0.33	151.33	0	0	0.00	-	0	0	0.00	-
美郷町	2	11,000	0.53	6.77	4	18,900	0.34	6.17	65	758,825	0.32	137.20	0	0	0.00	-	0	0	0.00	-
邑南町	3	38,000	1.82	9.19	6	48,000	0.86	8.79	178	2,338,572	0.98	141.23	0	0	0.00	-	0	0	0.00	-
邑智郡計	6	51,000	2.44	7.79	11	68,900	1.24	7.13	307	3,893,848	1.64	142.36	0	0	0.00	-	0	0	0.00	-
津和野町	6	49,600	2.38	5.98	9	72,780	1.31	6.20	222	2,874,866	1.21	129.10	0	0	0.00	-	0	0	0.00	-
吉賀町	1	40,000	1.92	7.84	8	150,000	2.69	24.15	151	1,953,320	0.82	109.35	0	0	0.00	-	0	0	0.00	-
鹿足郡計	7	89,600	4.29	6.69	17	222,780	4.00	12.41	373	4,828,186	2.03	120.31	0	0	0.00	-	0	0	0.00	-
海士町	0	0	0.00	0.00	2	100,000	1.79	123.46	41	563,654	0.24	474.32	0	0	0.00	-	0	0	0.00	-
西ノ島町	0	0	0.00	0.00	1	5,000	0.09	3.36	53	816,290	0.34	144.96	0	0	0.00	-	0	0	0.00	-
知夫村	0	0	0.00	0.00	1	10,000	0.18	333.33	12	140,348	0.06	174.05	0	0	0.00	-	0	0	0.00	-
隠岐の島町	3	13,000	0.62	1.04	16	113,150	2.03	5.70	389	5,648,323	2.37	150.56	0	0	0.00	0.00	0	0	0.00	0.00
隠岐郡計	3	13,000	0.62	0.90	20	228,150	4.09	10.28	495	7,168,616	3.01	158.80	0	0	0.00	0.00	0	0	0.00	0.00
郡計	20	231,600	11.10	5.47	60	705,090	12.65	11.50	1,497	20,082,192	8.44	137.53	0	0	0.00	0.00	0	0	0.00	0.00
県外	0	0	0.00	0.00	5	49,000	0.88	6.78	162	4,313,362	1.81	184.68	0	0	0.00	0.00	3	9,616	3.19	19.12
合計	224	2,087,070	100.00	4.46	568	5,573,790	100.00	6.95	15,490	237,915,708	100.00	141.83	13	212,646	100.00	200.38	32	301,504	100.00	135.51



金融機関別保証状況 (令和03年06月)

(単位：千円・%)

金融機関	当月承諾				当期承諾				債務残高				当月代弁				当期代弁			
	件数	金額	構成比	前年比	件数	金額	構成比	前年比	件数	金額	構成比	前年比	件数	金額	構成比	前年比	件数	金額	構成比	前年比
みずほ銀行	0	0	0.00	-	0	0	0.00	-	8	416,150	0.17	178.21	0	0	0.00	-	0	0	0.00	-
三菱UFJ銀行	0	0	0.00	-	0	0	0.00	-	1	3,500	0.00	46.78	0	0	0.00	-	0	0	0.00	-
りそな銀行	0	0	0.00	-	0	0	0.00	-	1	50,000	0.02	100.00	0	0	0.00	-	0	0	0.00	-
都市銀行計	0	0	0.00	-	0	0	0.00	-	10	469,650	0.20	161.39	0	0	0.00	-	0	0	0.00	-
鳥取銀行	8	282,500	13.54	28.58	11	316,300	5.67	14.94	395	6,939,546	2.92	143.34	0	0	0.00	-	0	0	0.00	-
山陰合同銀行	85	1,003,370	48.08	3.89	238	3,018,800	54.16	7.07	6,440	118,288,517	49.72	140.70	11	184,761	86.89	308.41	15	199,394	66.13	146.16
中国銀行	0	0	0.00	-	0	0	0.00	-	2	25,674	0.01	82.37	0	0	0.00	-	0	0	0.00	-
広島銀行	1	30,000	1.44	10.70	1	30,000	0.54	7.59	45	1,297,617	0.55	452.80	0	0	0.00	-	0	0	0.00	-
山口銀行	0	0	0.00	0.00	4	86,000	1.54	16.54	113	2,191,764	0.92	132.85	0	0	0.00	-	0	0	0.00	-
地方銀行計	94	1,315,870	63.05	4.83	254	3,451,100	61.92	7.54	6,995	128,743,118	54.11	141.66	11	184,761	86.89	308.41	15	199,394	66.13	146.16
商工組合中央金庫	0	0	0.00	0.00	2	64,000	1.15	14.53	143	2,651,018	1.11	97.52	0	0	0.00	0.00	4	25,852	8.57	154.11
政府系金融機関計	0	0	0.00	0.00	2	64,000	1.15	14.53	143	2,651,018	1.11	97.52	0	0	0.00	0.00	4	25,852	8.57	154.11
島根銀行	28	128,200	6.14	3.01	59	339,550	6.09	3.89	2,112	26,109,586	10.97	163.80	0	0	0.00	0.00	4	11,867	3.94	32.99
第二地方銀行計	28	128,200	6.14	3.01	59	339,550	6.09	3.89	2,112	26,109,586	10.97	163.80	0	0	0.00	0.00	4	11,867	3.94	32.99
米子信用金庫	12	89,100	4.27	3.40	30	154,900	2.78	3.72	799	10,569,012	4.44	140.07	0	0	0.00	-	0	0	0.00	-
しまね信用金庫	14	61,300	2.94	2.22	66	370,940	6.66	7.98	1,187	12,536,236	5.27	138.13	0	0	0.00	-	1	758	0.25	27.27
日本海信用金庫	36	117,900	5.65	5.12	67	354,200	6.35	7.55	1,242	15,500,877	6.52	131.21	1	5,800	2.73	37.58	2	7,914	2.62	45.59
島根中央信用金庫	24	282,200	13.52	5.67	48	475,200	8.53	6.32	1,966	30,469,468	12.81	149.41	1	22,084	10.39	764.58	4	42,485	14.09	322.29
西中国信用金庫	6	51,000	2.44	3.40	16	200,000	3.59	9.13	412	5,228,299	2.20	112.13	0	0	0.00	-	0	0	0.00	-
信用金庫計	92	601,500	28.82	4.25	227	1,555,240	27.90	6.70	5,606	74,303,892	31.23	138.91	2	27,884	13.11	152.18	7	51,158	16.97	153.52
島根益田信用組合	9	36,500	1.75	3.42	23	117,900	2.12	5.86	583	5,235,195	2.20	122.70	0	0	0.00	-	2	13,233	4.39	-
信用組合計	9	36,500	1.75	3.42	23	117,900	2.12	5.86	583	5,235,195	2.20	122.70	0	0	0.00	-	2	13,233	4.39	-
島根県農業協同組合	1	5,000	0.24	33.33	3	46,000	0.83	83.64	41	403,249	0.17	252.18	0	0	0.00	-	0	0	0.00	-
農業協同組合計	1	5,000	0.24	33.33	3	46,000	0.83	83.64	41	403,249	0.17	252.18	0	0	0.00	-	0	0	0.00	-
合計	224	2,087,070	100.00	4.46	568	5,573,790	100.00	6.95	15,490	237,915,708	100.00	141.83	13	212,646	100.00	200.38	32	301,504	100.00	135.51

業種別保証状況 (令和03年06月)

(単位：千円・%)

業種	当月承諾				当期承諾				債務残高				当月代弁				当期待弁			
	件数	金額	構成比	前年比	件数	金額	構成比	前年比	件数	金額	構成比	前年比	件数	金額	構成比	前年比	件数	金額	構成比	前年比
製造業	22	365,440	17.51	5.14	52	712,490	12.78	5.89	2,060	41,261,604	17.34	144.41	0	0	0.00	-	5	30,935	10.26	70.95
食料品工業	8	257,840	12.35	16.71	19	435,890	7.82	11.50	473	10,658,501	4.48	118.33	0	0	0.00	-	0	0	0.00	0.00
繊維品工業	0	0	0.00	0.00	2	24,000	0.43	5.14	117	2,037,415	0.86	120.73	0	0	0.00	-	0	0	0.00	-
木材・木製品工業	1	8,400	0.40	3.22	1	8,400	0.15	1.62	120	2,457,153	1.03	154.28	0	0	0.00	-	0	0	0.00	0.00
家具・建具工業	2	8,000	0.38	3.83	2	8,000	0.14	2.18	100	933,538	0.39	129.58	0	0	0.00	-	0	0	0.00	-
紙工業	1	35,000	1.68	82.35	2	45,000	0.81	47.37	23	254,761	0.11	120.20	0	0	0.00	-	0	0	0.00	-
製版・製本業	0	0	0.00	-	0	0	0.00	-	3	25,000	0.01	275.41	0	0	0.00	-	0	0	0.00	-
化学工業	0	0	0.00	-	1	2,000	0.04	100.00	7	226,163	0.10	269.24	0	0	0.00	-	0	0	0.00	-
石油・石炭製品工業	0	0	0.00	0.00	0	0	0.00	0.00	7	291,870	0.12	583.74	0	0	0.00	-	0	0	0.00	-
ゴム・プラスチック工業	0	0	0.00	0.00	0	0	0.00	0.00	28	813,819	0.34	166.72	0	0	0.00	-	0	0	0.00	-
ゴム製品製造業	0	0	0.00	0.00	0	0	0.00	0.00	8	406,317	0.17	135.44	0	0	0.00	-	0	0	0.00	-
皮革工業	0	0	0.00	-	0	0	0.00	-	2	4,868	0.00	-	0	0	0.00	-	0	0	0.00	-
窯業	1	10,000	0.48	2.38	3	17,000	0.30	2.75	104	3,220,851	1.35	171.55	0	0	0.00	-	5	30,935	10.26	-
機械工業	0	0	0.00	0.00	3	75,000	1.35	3.77	228	6,121,018	2.57	166.95	0	0	0.00	-	0	0	0.00	-
電気機器工業	0	0	0.00	0.00	0	0	0.00	0.00	90	2,018,357	0.85	154.81	0	0	0.00	-	0	0	0.00	-
車両工業	0	0	0.00	0.00	0	0	0.00	0.00	48	1,330,882	0.56	165.01	0	0	0.00	-	0	0	0.00	-
船舶工業	0	0	0.00	0.00	0	0	0.00	0.00	23	631,680	0.27	185.90	0	0	0.00	-	0	0	0.00	-
金属工業	1	6,000	0.29	0.71	3	21,000	0.38	1.71	158	3,826,833	1.61	155.48	0	0	0.00	-	0	0	0.00	-
ソフトウェア業	1	3,000	0.14	1.86	1	3,000	0.05	0.89	75	1,642,127	0.69	178.35	0	0	0.00	-	0	0	0.00	-
情報処理サービス業	0	0	0.00	-	0	0	0.00	-	4	108,994	0.05	1378.97	0	0	0.00	-	0	0	0.00	-
農林漁業	0	0	0.00	-	0	0	0.00	0.00	16	94,753	0.04	136.11	0	0	0.00	-	0	0	0.00	-
その他の工業	7	37,200	1.78	5.21	15	73,200	1.31	6.89	426	4,156,703	1.75	140.10	0	0	0.00	-	0	0	0.00	-
鉱業	0	0	0.00	-	1	11,500	0.21	38.33	10	284,319	0.12	169.27	0	0	0.00	-	0	0	0.00	-
土石採取業	2	60,000	2.87	26.09	2	60,000	1.08	23.08	33	949,227	0.40	120.17	0	0	0.00	-	0	0	0.00	-
木材採出業	1	2,000	0.10	-	1	2,000	0.04	8.70	39	502,817	0.21	261.39	0	0	0.00	-	0	0	0.00	-
建設業	69	602,500	28.87	5.85	152	1,310,200	23.51	8.38	3,689	57,784,588	24.29	155.27	4	39,485	18.57	259.76	11	60,981	20.23	108.54
卸売業	11	317,000	15.19	5.57	35	674,000	12.09	7.08	1,285	27,040,638	11.37	140.43	4	43,935	20.66	-	4	43,935	14.57	495.16
小売業(飲食店を除く)	43	303,100	14.52	3.59	120	1,045,340	18.75	7.49	2,677	37,482,956	15.75	130.97	0	0	0.00	0.00	4	18,236	6.05	89.93
飲食店	24	69,900	3.35	2.15	59	231,350	4.15	2.63	1,726	15,096,800	6.35	122.77	5	129,226	60.77	-	7	145,304	48.19	7543.03
不動産業	7	72,500	3.47	4.48	18	291,800	5.24	12.91	396	6,501,800	2.73	130.55	0	0	0.00	-	0	0	0.00	-
運送業	9	88,600	4.25	5.70	20	169,700	3.04	6.69	513	9,641,437	4.05	153.38	0	0	0.00	-	0	0	0.00	-
貨物運送取扱業	0	0	0.00	-	0	0	0.00	-	0	0	0.00	-	0	0	0.00	-	0	0	0.00	-
倉庫業	0	0	0.00	-	0	0	0.00	-	0	0	0.00	0.00	0	0	0.00	-	0	0	0.00	-
物品預り・駐車場業	0	0	0.00	0.00	0	0	0.00	0.00	9	194,431	0.08	117.14	0	0	0.00	-	0	0	0.00	-
電気・ガス・熱供給・水道業	0	0	0.00	-	0	0	0.00	-	32	704,024	0.30	107.21	0	0	0.00	-	0	0	0.00	-
印刷業	2	11,200	0.54	5.47	2	11,200	0.20	1.43	92	1,777,774	0.75	139.57	0	0	0.00	-	0	0	0.00	-
出版業	0	0	0.00	-	0	0	0.00	0.00	3	159,138	0.07	93.53	0	0	0.00	-	0	0	0.00	-
旅行業	0	0	0.00	0.00	0	0	0.00	0.00	18	416,597	0.18	244.09	0	0	0.00	-	0	0	0.00	-
サービス業	28	178,830	8.57	2.23	99	1,037,610	18.62	7.58	2,833	37,348,375	15.70	141.89	0	0	0.00	0.00	1	2,114	0.70	2.31
物品賃貸業	0	0	0.00	0.00	3	14,000	0.25	4.18	53	743,339	0.31	126.17	0	0	0.00	-	0	0	0.00	-
宿泊業	2	41,930	2.01	2.29	15	378,930	6.80	13.20	279	6,370,932	2.68	131.02	0	0	0.00	-	0	0	0.00	-
洗濯・理美容・浴場業	4	11,600	0.56	1.29	18	69,800	1.25	3.47	674	4,713,752	1.98	131.21	0	0	0.00	-	0	0	0.00	-
その他の生活関連サービス業	1	12,000	0.57	5.00	1	12,000	0.22	1.20	97	1,852,436	0.78	152.82	0	0	0.00	0.00	0	0	0.00	0.00
映画・娯楽業	1	4,000	0.19	0.32	1	4,000	0.07	0.25	122	2,710,384	1.14	175.75	0	0	0.00	0.00	0	0	0.00	0.00
広告業	0	0	0.00	0.00	1	5,000	0.09	1.30	62	889,840	0.37	148.47	0	0	0.00	-	0	0	0.00	-
放送業	0	0	0.00	-	0	0	0.00	-	3	161,375	0.07	623.67	0	0	0.00	-	0	0	0.00	-
情報通信サービス業	1	7,000	0.34	8.97	4	17,000	0.30	4.05	52	817,657	0.34	128.21	0	0	0.00	-	0	0	0.00	-
運輸サービス業	0	0	0.00	-	0	0	0.00	-	10	143,899	0.06	580.93	0	0	0.00	-	0	0	0.00	-
職業紹介・労働者派遣業	0	0	0.00	-	0	0	0.00	-	8	217,244	0.09	670.56	0	0	0.00	-	0	0	0.00	-
その他の事業サービス業	2	2,000	0.10	0.36	7	30,600	0.55	3.55	172	1,826,492	0.77	142.37	0	0	0.00	-	0	0	0.00	-
専門サービス業	1	6,000	0.29	3.13	3	17,500	0.31	7.07	157	976,704	0.41	126.49	0	0	0.00	-	0	0	0.00	-
技術サービス業	6	21,000	1.01	2.37	12	57,000	1.02	5.14	292	3,486,815	1.47	167.60	0	0	0.00	-	0	0	0.00	0.00
医療・福祉業	7	63,800	3.06	5.10	18	324,800	5.83	17.84	566	9,380,007	3.94	134.08	0	0	0.00	0.00	1	2,114	0.70	7.08
廃棄物処理業	0	0	0.00	0.00	5	65,500	1.18	18.23	66	1,202,864	0.51	163.10	0	0	0.00	-	0	0	0.00	0.00
教育・学習支援業	1	3,000	0.14	1.43	3	6,980	0.13	1.45	115	1,172,692	0.49	137.55	0	0	0.00	-	0	0	0.00	0.00
その他のサービス業	2	6,500	0.31	6.19	8	34,500	0.62	22.53	105	681,944	0.29	141.38	0	0	0.00	-	0	0	0.00	-
保険媒介代理業	4	13,500	0.65	14.53	5	14,100	0.25	7.05	56	497,317	0.21	130.32	0	0	0.00	-	0	0	0.00	-
郵便業	0	0	0.00	-	0	0	0.00	-	1	2,850	0.00	-	0	0	0.00	-	0	0	0.00	-
通信業	0	0	0.00	-	0	0	0.00	-	1	20,000	0.01	100.00	0	0	0.00	-	0	0	0.00	-
インターネット付随サービス業	2	2,500	0.12	2.03	2	2,500	0.04	1.93	17	249,017	0.10	225.55	0	0	0.00	-	0	0	0.00	-
合計	224	2,087,070	100.00	4.46	568	5,573,790	100.00	6.95	15,490	237,915,708	100.00	141.83	13	212,646	100.00	200.38	32	301,504	100.00	135.51



本支店別保証状況 (令和03年06月)

(単位：千円・%)

本支店	当月承諾				当期承諾				債務残高				当月代弁				当期待弁			
	件数	金額	構成比	前年比	件数	金額	構成比	前年比	件数	金額	構成比	前年比	件数	金額	構成比	前年比	件数	金額	構成比	前年比
本店	95	702,000	33.64	3.05	253	2,050,310	36.78	5.34	7,284	109,063,341	45.84	145.14	7	64,036	30.11	524.16	11	75,904	25.18	219.59
出雲支店	48	786,070	37.66	5.78	140	1,979,600	35.52	8.40	4,210	72,630,190	30.53	145.80	5	142,809	67.16	3496.95	11	170,767	56.64	298.01
浜田支店	52	349,400	16.74	6.75	102	787,000	14.12	7.58	2,204	32,308,336	13.58	128.91	1	5,800	2.73	6.46	7	38,849	12.89	29.74
益田支店	29	249,600	11.96	4.98	73	756,880	13.58	9.60	1,792	23,913,842	10.05	134.90	0	0	0.00	-	3	15,985	5.30	-
合計	224	2,087,070	100.00	4.46	568	5,573,790	100.00	6.95	15,490	237,915,708	100.00	141.83	13	212,646	100.00	200.38	32	301,504	100.00	135.51

承諾額別保証状況 (令和03年06月)

(単位：千円・%)

承諾額	当月承諾				当期承諾			
	件数	金額	構成比	前年比	件数	金額	構成比	前年比
100万円以下	32	28,040	1.34	58.37	79	69,420	1.25	55.10
200万円以下	38	71,800	3.44	38.65	82	152,480	2.74	33.03
300万円以下	36	106,700	5.11	24.91	87	259,000	4.65	26.25
400万円以下	13	47,200	2.26	16.65	29	106,500	1.91	19.14
500万円以下	27	132,700	6.36	16.03	69	339,400	6.09	21.73
1,000万円以下	39	329,200	15.77	8.30	103	890,560	15.98	12.53
1,500万円以下	5	69,000	3.31	2.72	22	301,900	5.42	6.30
2,000万円以下	12	231,230	11.08	5.29	33	640,830	11.50	8.70
3,000万円以下	8	228,000	10.92	1.59	26	730,000	13.10	2.56
5,000万円以下	11	467,200	22.39	4.64	26	1,141,700	20.48	8.95
6,000万円以下	1	56,000	2.68	6.05	9	536,000	9.62	36.91
7,000万円以下	0	0	0.00	0.00	0	0	0.00	0.00
8,000万円以下	0	0	0.00	0.00	0	0	0.00	0.00
1億円以下	0	0	0.00	0.00	1	86,000	1.54	43.00
1億2,000万円以下	1	120,000	5.75	-	1	120,000	2.15	100.00
1億5,000万円以下	0	0	0.00	-	0	0	0.00	-
2億円以下	1	200,000	9.58	100.00	1	200,000	3.59	100.00
2億円超	0	0	0.00	-	0	0	0.00	-
合計	224	2,087,070	100.00	4.46	568	5,573,790	100.00	6.95

## 保証期間別保証状況 (令和03年06月)

(単位：千円・%)

保証期間	当月承諾				当期承諾			
	件数	金額	構成比	前年比	件数	金額	構成比	前年比
3ヵ月以内	1	3,300	0.16	30.39	8	35,580	0.64	33.92
6ヶ月以内	1	640	0.03	1.94	3	60,640	1.09	69.70
1ヵ年以内	4	224,000	10.73	128.74	9	253,000	4.54	68.62
2ヵ年以内	144	1,338,500	64.13	118.01	321	2,970,700	53.30	101.68
3ヵ年以内	3	3,200	0.15	0.40	10	49,900	0.90	3.81
4ヵ年以内	0	0	0.00	0.00	7	9,800	0.18	3.59
5ヵ年以内	12	41,400	1.98	3.64	30	115,980	2.08	4.02
7ヵ年以内	21	96,200	4.61	7.29	57	269,600	4.84	10.71
10ヵ年以内	25	209,800	10.05	0.68	97	1,438,560	25.81	2.79
10ヵ年超	13	170,030	8.15	1.53	26	370,030	6.64	2.05
合計	224	2,087,070	100.00	4.46	568	5,573,790	100.00	6.95

資金使途別保証状況 (令和03年06月)

(単位：千円・%)

資金使途	当月承諾				当期承諾			
	件数	金額	構成比	前年比	件数	金額	構成比	前年比
運転	55	348,600	16.70	0.77	170	1,810,880	32.49	2.36
設備	13	133,570	6.40	598.97	35	318,870	5.72	275.05
運転・設備	156	1,604,900	76.90	122.20	363	3,444,040	61.79	100.91
合計	224	2,087,070	100.00	4.46	568	5,573,790	100.00	6.95

新規・継続別保証状況 (令和03年06月)

(単位：千円・%)

新規・継続	当月承諾				当期承諾			
	件数	金額	構成比	前年比	件数	金額	構成比	前年比
新規	33	130,700	6.26	1.20	93	516,300	9.26	2.89
継続	191	1,956,370	93.74	5.46	475	5,057,490	90.74	8.11
合計	224	2,087,070	100.00	4.46	568	5,573,790	100.00	6.95



# 島根県中小企業制度融資

## 小規模企業育成資金及び小規模企業特別資金 地区別保証状況

(令和03年06月)

(単位:千円・%)

名称	当月融資実行			当期融資実行			融資残高		
	件数	金額	構成比	件数	金額	構成比	件数	金額	構成比
松江市	0	0	0.00	0	0	0.00	7	36,575	20.96
浜田市	0	0	0.00	0	0	0.00	8	24,271	13.91
出雲市	0	0	0.00	0	0	0.00	1	5,811	3.33
益田市	0	0	0.00	0	0	0.00	7	15,701	9.00
大田市	0	0	0.00	0	0	0.00	2	11,736	6.73
安来市	0	0	0.00	0	0	0.00	4	5,898	3.38
江津市	0	0	0.00	0	0	0.00	3	6,008	3.44
雲南市	0	0	0.00	1	11,500	41.07	3	42,428	24.31
市計	0	0	0.00	1	11,500	41.07	35	148,427	85.05
奥出雲町	0	0	0.00	0	0	0.00	0	0	0.00
仁多郡	0	0	0.00	0	0	0.00	0	0	0.00
飯南町	0	0	0.00	0	0	0.00	1	280	0.16
飯石郡	0	0	0.00	0	0	0.00	1	280	0.16
川本町	0	0	0.00	0	0	0.00	3	8,136	4.66
美郷町	0	0	0.00	0	0	0.00	0	0	0.00
邑南町	0	0	0.00	0	0	0.00	0	0	0.00
邑智郡	0	0	0.00	0	0	0.00	3	8,136	4.66
津和野町	1	8,000	48.48	1	8,000	28.57	2	8,747	5.01
吉賀町	0	0	0.00	0	0	0.00	0	0	0.00
鹿足郡	1	8,000	48.48	1	8,000	28.57	2	8,747	5.01
海士町	0	0	0.00	0	0	0.00	0	0	0.00
西ノ島町	0	0	0.00	0	0	0.00	0	0	0.00
知夫村	0	0	0.00	0	0	0.00	0	0	0.00
隠岐の島町	1	8,500	51.52	1	8,500	30.36	2	8,922	5.11
隠岐郡	1	8,500	51.52	1	8,500	30.36	2	8,922	5.11
郡計	2	16,500	100.00	2	16,500	58.93	8	26,085	14.95
合計	2	16,500	100.00	3	28,000	100.00	43	174,512	100.00