

# 2021年 5月 業務概況

(単位：件、百万円、%)

	当 月				当 期			
	件数	金額	前年比		件数	金額	前年比	
			件数	金額			件数	金額
保証承諾	153	1,215	9.75	4.24	344	3,487	17.51	10.43
保証債務残高	-	-	-	-	15,522	239,686	136.10	179.84
代位弁済 (元利)	7	32	43.75	49.13	19	89	82.61	76.36

## 1 保証承諾

5月の保証承諾は、153件1,215百万円（前年同月比4.24%）となり、前年同月を下回りました。

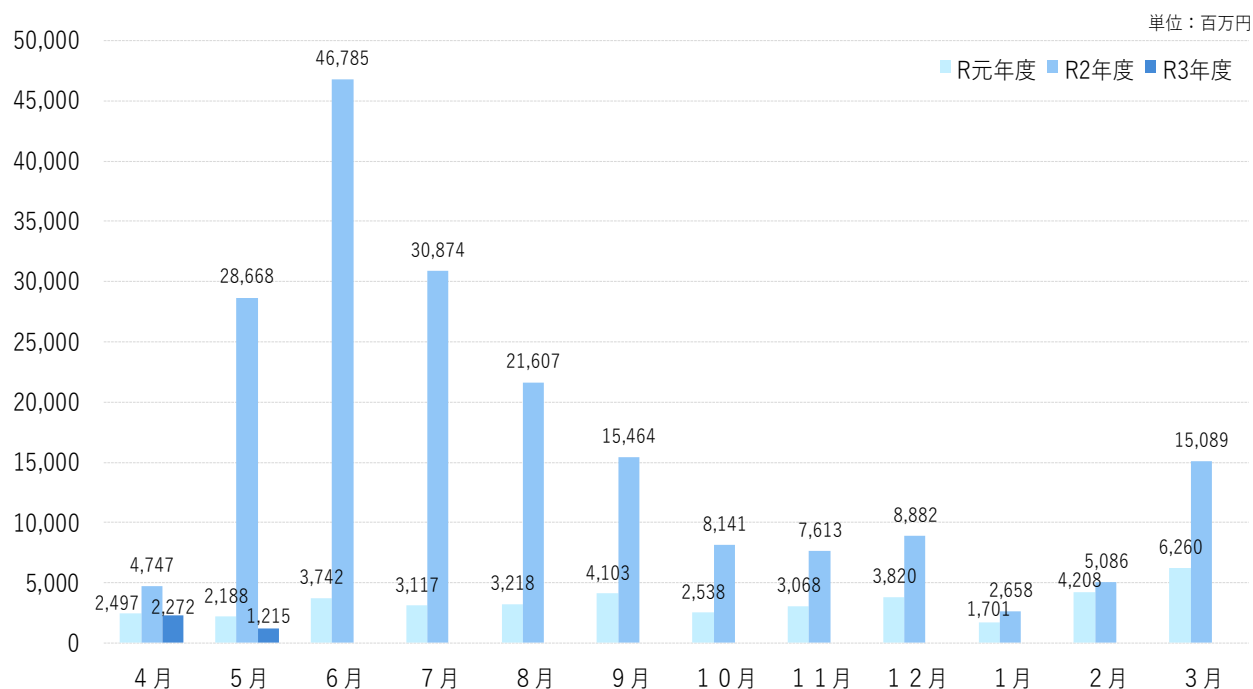

**制度別** 協会一般保証が前年同月比71.87%、県制度保証が同28.13%となりました。

**業種別** 建設業286百万円（構成比23.57%）、サービス業259百万円（同21.33%）、小売業（飲食店を除く）226百万円（同18.59%）となりました。

## 2 保証債務残高

5月末の保証債務残高は、15,522件、239,686百万円（前年同月比金額179.84%）となり、前年同月を上回りました。

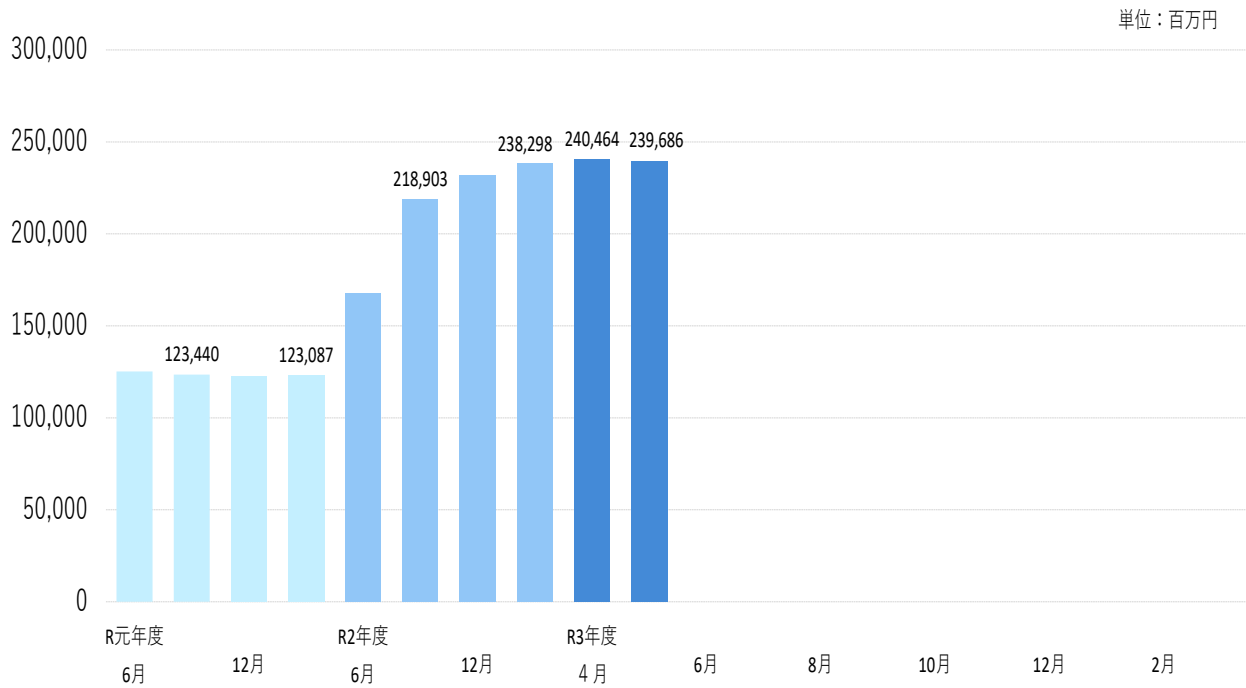

## 3 代位弁済

5月の代位弁済は、7件、32百万円（前年同月比49.13%）となり、前年同月を下回りました。

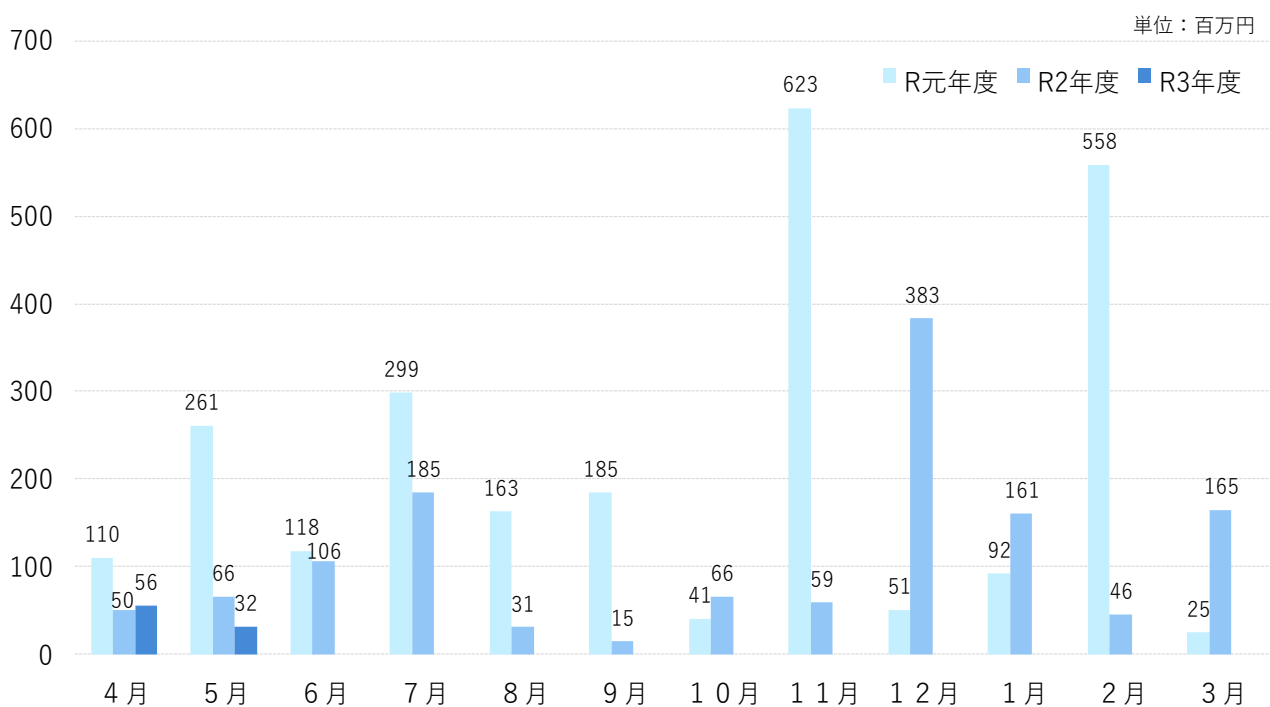

### 業種別

建設業16百万円（構成比50.52%）、飲食店16百万円（構成比49.48%）となりました。

## 事業概況

(2021年5月)

(単位:円)

当月中					当月末				
件数	金額	前年比			件数	金額	前年比		
		件数	金額				件数	金額	
				申込	期首繰越	80	1,447,900,000	571.43	836.94
163	1,376,060,000	9.67	4.35		当期中	302	2,571,600,000	14.34	7.02
0	0	-	-	拒絶		0	0	-	-
2	90,000,000	11.11	36.53	申込取消		6	167,000,000	23.08	53.92
	1,800,000		17.73	査定減額			1,800,000		17.73
				調査中		32	363,980,000	24.81	11.89
				承諾	期首繰越	15,792	244,395,400,231	142.37	195.78
153	1,214,640,000	9.75	4.24		当期中	344	3,486,720,000	17.51	10.43
2	65,000,000	18.18	26.80	保証後取消		4	68,000,000	23.53	19.85
163	2,111,008,593	32.02	40.82	償還		534	7,501,635,435	66.25	90.41
7	32,333,500	43.75	49.19	代位弁済(元金)		19	88,484,775	82.61	76.40
				貸付報告未着		57	538,050,000	7.07	3.32
				保証債務残高		15,522	239,685,950,021	136.10	179.84
				代位弁済	期首繰越	83	346,243,306	49.11	39.53
7	32,333,500	43.75	49.19		元金	19	88,484,775	82.61	76.40
	158,519		40.23		当期中 利息		373,314		67.49
7	32,492,019	43.75	49.13	計	19	88,858,089	82.61	76.36	
0	2,815,663	0.00	30.46	回収		0	2,909,604	0.00	11.88
0	0	-	-	償却		0	0	-	-
				求償権残高		102	432,191,791	53.40	44.66

制度	当月承諾				当期承諾				債務残高				当月代弁				当期代弁			
	件数	金額	構成比	前年比	件数	金額	構成比	前年比	件数	金額	構成比	前年比	件数	金額	構成比	前年比	件数	金額	構成比	前年比
普通保証	6	73,050	6.01	286.47	9	111,250	3.19	145.42	284	5,882,366	2.45	80.00	0	0	0.00	-	1	10,017	11.27	-
根保証	0	0	0.00	-	0	0	0.00	-	0	0	0.00	0.00	0	0	0.00	-	0	0	0.00	-
先行特別預託融資保証	0	0	0.00	-	0	0	0.00	-	1	32,400	0.01	73.93	0	0	0.00	-	0	0	0.00	-
長期経営資金保証	0	0	0.00	-	0	0	0.00	-	2	115,324	0.05	68.18	0	0	0.00	-	0	0	0.00	-
とりぎんふるさと振興ローン	0	0	0.00	-	0	0	0.00	-	0	0	0.00	-	0	0	0.00	-	0	0	0.00	-
長期安定保証	0	0	0.00	-	0	0	0.00	-	1	9,535	0.00	100.00	0	0	0.00	-	0	0	0.00	-
風俗営業飲食業保証	0	0	0.00	-	0	0	0.00	-	0	0	0.00	-	0	0	0.00	-	0	0	0.00	-
金融環境変化対応資金保証	0	0	0.00	-	0	0	0.00	-	1	2,442	0.00	8.47	0	0	0.00	-	0	0	0.00	-
中堅企業特別保証制度	0	0	0.00	-	0	0	0.00	-	0	0	0.00	-	0	0	0.00	-	0	0	0.00	-
アップ500小企業追認保証	0	0	0.00	-	0	0	0.00	-	2	4,130	0.00	56.51	0	0	0.00	-	0	0	0.00	-
特定社債保証	0	0	0.00	-	0	0	0.00	0.00	38	1,796,800	0.75	93.12	0	0	0.00	-	0	0	0.00	-
ごうぎんビジネスquickローン	0	0	0.00	-	0	0	0.00	-	1	6,922	0.00	23.92	0	0	0.00	-	0	0	0.00	-
企業フォローアップ(企業再生)保証	0	0	0.00	-	0	0	0.00	-	2	124,140	0.05	100.00	0	0	0.00	-	0	0	0.00	-
下請振興関連保証	0	0	0.00	-	0	0	0.00	-	0	0	0.00	-	0	0	0.00	-	0	0	0.00	-
当座貸越(貸付専用型)根保証	0	0	0.00	0.00	0	0	0.00	0.00	22	440,194	0.18	80.20	0	0	0.00	-	0	0	0.00	-
事業者カードローン当座貸越根保証	8	37,000	3.05	60.66	19	82,000	2.35	64.57	316	1,443,800	0.60	76.33	0	0	0.00	0.00	0	0	0.00	0.00
アドバンス3000保証制度	1	10,000	0.82	29.85	1	10,000	0.29	13.49	8	134,880	0.06	32.35	0	0	0.00	-	0	0	0.00	-
サポートプラン保証制度(ゆとり)	0	0	0.00	-	0	0	0.00	-	11	269,347	0.11	41.03	0	0	0.00	0.00	0	0	0.00	0.00
日本海信ビジネスローンインパクト	0	0	0.00	-	0	0	0.00	-	1	9,499	0.00	100.00	0	0	0.00	-	0	0	0.00	-
無担保・無保証人当座貸越根保証プレミア	26	371,000	30.54	97.63	44	814,000	23.35	85.86	595	12,316,255	5.14	89.15	0	0	0.00	-	0	0	0.00	-
無担保当座貸越根保証リード5000	21	251,000	20.66	99.60	51	621,000	17.81	111.69	779	10,251,225	4.28	84.43	0	0	0.00	0.00	0	0	0.00	0.00
ごうぎんニュービッグローン	0	0	0.00	-	0	0	0.00	-	0	0	0.00	0.00	0	0	0.00	-	0	0	0.00	-
流動資産担保融資保証	1	16,000	1.32	13.33	1	16,000	0.46	11.76	22	681,655	0.28	94.36	0	0	0.00	-	0	0	0.00	-
事業再生円滑化関連保証	0	0	0.00	-	0	0	0.00	-	0	0	0.00	-	0	0	0.00	-	0	0	0.00	-
事業再生保証	0	0	0.00	-	0	0	0.00	-	0	0	0.00	-	0	0	0.00	-	0	0	0.00	-
特定信用状関連保証	0	0	0.00	-	0	0	0.00	-	0	0	0.00	-	0	0	0.00	-	0	0	0.00	-
小口零細企業保証制度	0	0	0.00	-	0	0	0.00	-	0	0	0.00	0.00	0	0	0.00	-	0	0	0.00	-
サポートプラン保証制度II(ゆとりII)	0	0	0.00	-	0	0	0.00	-	3	132,893	0.06	65.38	0	0	0.00	-	0	0	0.00	-
農工商等連携事業関連保証	0	0	0.00	-	0	0	0.00	-	0	0	0.00	-	0	0	0.00	-	0	0	0.00	-
一括支払契約保証	0	0	0.00	-	0	0	0.00	-	0	0	0.00	-	0	0	0.00	-	0	0	0.00	-
経営承継関連保証	0	0	0.00	-	0	0	0.00	-	0	0	0.00	-	0	0	0.00	-	0	0	0.00	-
景気対応緊急保証制度	0	0	0.00	-	0	0	0.00	-	13	328,328	0.14	53.28	0	0	0.00	-	0	0	0.00	-
予約保証制度	0	0	0.00	-	0	0	0.00	-	1	2,547	0.00	52.52	0	0	0.00	-	0	0	0.00	-
小口保証制度かなえ	4	9,000	0.74	47.87	6	20,100	0.58	30.45	578	936,064	0.39	38.70	0	0	0.00	0.00	2	4,866	5.48	94.87
経営力強化保証	0	0	0.00	-	0	0	0.00	-	2	12,349	0.01	70.66	0	0	0.00	-	0	0	0.00	-
完全無担保無保証人創業者支援保証あゆみ	0	0	0.00	-	0	0	0.00	-	2	263	0.00	8.49	0	0	0.00	-	0	0	0.00	-
事業再生計画実施関連保証	0	0	0.00	-	0	0	0.00	-	29	1,081,774	0.45	83.99	0	0	0.00	-	0	0	0.00	-
金融機関提携創業者支援保証「縁」	0	0	0.00	-	0	0	0.00	-	68	130,927	0.05	34.34	0	0	0.00	-	0	0	0.00	-
商工組合中央金庫提携保証「翔」	0	0	0.00	-	0	0	0.00	0.00	16	325,418	0.14	74.15	0	0	0.00	-	0	0	0.00	-
ごうぎん地域経済活性化支援ファンド	0	0	0.00	-	0	0	0.00	-	16	282,342	0.12	79.29	0	0	0.00	-	0	0	0.00	-
条件変更改善型借換保証	0	0	0.00	-	0	0	0.00	-	0	0	0.00	-	0	0	0.00	-	0	0	0.00	-
小口零細企業保証(グロース)	11	31,890	2.63	37.83	23	59,770	1.71	19.17	777	1,787,450	0.75	45.22	3	10,383	31.96	63.76	4	11,141	12.54	51.90
小規模事業者支援保証制度「フォーカス」	0	0	0.00	-	0	0	0.00	-	2	45,060	0.02	2.42	0	0	0.00	-	0	0	0.00	-
金融機関提携創業者支援保証「縁II」	0	0	0.00	-	0	0	0.00	-	77	276,817	0.12	37.48	0	0	0.00	-	1	2,251	2.53	-
金融機関提携事業支援保証「フォーカスII」	0	0	0.00	-	0	0	0.00	-	55	1,528,505	0.64	50.27	0	0	0.00	-	0	0	0.00	-
特定経営承継関連保証	0	0	0.00	-	0	0	0.00	-	0	0	0.00	-	0	0	0.00	-	0	0	0.00	-
事業承継サポート保証	0	0	0.00	-	0	0	0.00	-	0	0	0.00	-	0	0	0.00	-	0	0	0.00	-
自主廃業支援保証	0	0	0.00	-	0	0	0.00	-	0	0	0.00	-	0	0	0.00	-	0	0	0.00	-
財務要件型無保証人保証「あんしん」	0	0	0.00	-	0	0	0.00	-	0	0	0.00	0.00	0	0	0.00	-	0	0	0.00	-
危機関連保証	0	0	0.00	-	0	0	0.00	-	0	0	0.00	-	0	0	0.00	-	0	0	0.00	-
カードローン当貸根保証「ほっと300」	35	60,000	4.94	155.84	65	119,500	3.43	138.15	570	1,039,440	0.43	98.51	2	4,433	13.64	146.72	2	4,433	4.99	146.72
金融機関提携事業支援保証「フォーカスIII」	0	0	0.00	0.00	0	0	0.00	0.00	61	1,101,945	0.46	57.39	0	0	0.00	-	0	0	0.00	-
伴走支援型特別保証	2	14,000	1.15	-	2	14,000	0.40	-	1	11,000	0.00	-	0	0	0.00	-	0	0	0.00	-
事業再生計画実施関連保証(感染症対応型)	0	0	0.00	-	0	0	0.00	-	0	0	0.00	-	0	0	0.00	-	0	0	0.00	-

制度	当月承諾				当期承諾				債務残高				当月代弁				当期代弁			
	件数	金額	構成比	前年比	件数	金額	構成比	前年比	件数	金額	構成比	前年比	件数	金額	構成比	前年比	件数	金額	構成比	前年比
協会制度計	115	872,940	71.87	68.35	221	1,867,620	53.56	60.85	4,357	42,544,035	17.75	72.98	5	14,816	45.60	29.35	10	32,708	36.81	35.84
一般(小規模企業育成)	0	0	0.00	-	0	0	0.00	-	13	77,398	0.03	67.18	0	0	0.00	-	0	0	0.00	-
一般(設備資金)	0	0	0.00	-	0	0	0.00	-	12	62,142	0.03	34.54	0	0	0.00	-	0	0	0.00	-
一般(運転資金)	0	0	0.00	-	0	0	0.00	-	16	188,217	0.08	45.21	0	0	0.00	-	1	5,083	5.72	-
ソフト産業等立地促進資金融資	0	0	0.00	-	0	0	0.00	-	2	15,985	0.01	73.58	0	0	0.00	-	0	0	0.00	-
特別(構造転換支援資金)	0	0	0.00	-	0	0	0.00	-	5	267,146	0.11	37.62	0	0	0.00	-	0	0	0.00	-
特別(創業者支援資金)	19	114,700	9.44	500.87	31	162,600	4.66	217.96	327	1,714,042	0.72	83.88	1	3,006	9.25	-	1	3,006	3.38	156.07
特別(緊急経営支援)	0	0	0.00	-	0	0	0.00	-	1	3,768	0.00	15.46	0	0	0.00	-	0	0	0.00	-
環境資金	0	0	0.00	-	0	0	0.00	-	1	9,790	0.00	34.83	0	0	0.00	-	0	0	0.00	-
緊急(平成12年10月地震災害復旧資金)	0	0	0.00	-	0	0	0.00	-	1	6,448	0.00	100.00	0	0	0.00	-	0	0	0.00	-
緊急(セーフティネット資金)	0	0	0.00	-	0	0	0.00	-	1	401	0.00	71.53	0	0	0.00	-	0	0	0.00	-
特別(長期経営安定緊急資金)	0	0	0.00	-	0	0	0.00	-	8	115,337	0.05	45.25	0	0	0.00	0.00	2	11,233	12.64	116.64
緊急(平成16年台風災害復旧資金)	0	0	0.00	-	0	0	0.00	-	1	12,984	0.01	100.00	0	0	0.00	-	0	0	0.00	-
特別(再生支援資金)	0	0	0.00	-	0	0	0.00	-	0	0	0.00	0.00	0	0	0.00	-	0	0	0.00	-
特別(経営革新支援資金)	0	0	0.00	-	0	0	0.00	-	1	2,306	0.00	9.01	0	0	0.00	-	0	0	0.00	-
特別(買物の場整備支援資金)	0	0	0.00	-	0	0	0.00	-	1	16,318	0.01	77.76	0	0	0.00	-	0	0	0.00	-
一般(小規模企業特別資金)	0	0	0.00	-	1	11,500	0.33	-	28	82,840	0.03	51.09	0	0	0.00	-	0	0	0.00	-
緊急(資金繰り円滑化支援緊急資金)	0	0	0.00	-	0	0	0.00	-	55	882,781	0.37	36.37	0	0	0.00	0.00	0	0	0.00	0.00
特別(おもてなし処整備支援資金)	0	0	0.00	-	0	0	0.00	-	4	90,410	0.04	71.66	0	0	0.00	-	0	0	0.00	-
特別(収益体質強化資金)	0	0	0.00	-	0	0	0.00	-	24	334,887	0.14	40.14	0	0	0.00	-	0	0	0.00	-
緊急(資金繰り安定化対応資金)	0	0	0.00	-	0	0	0.00	-	311	1,530,042	0.64	33.22	0	0	0.00	-	1	4,602	5.18	-
経済変動(東日本大震災緊急対策資金)	0	0	0.00	-	0	0	0.00	-	5	111,290	0.05	89.09	0	0	0.00	-	0	0	0.00	-
特別(経営改善長期借換資金)	1	23,000	1.89	23.71	2	26,400	0.76	6.17	444	13,375,016	5.58	58.96	1	14,670	45.15	310.83	1	14,670	16.51	310.83
特別(経営力強化支援資金)	0	0	0.00	-	0	0	0.00	-	45	1,728,628	0.72	66.49	0	0	0.00	-	0	0	0.00	-
特別(経営安定化対策資金)	0	0	0.00	-	0	0	0.00	-	561	7,345,765	3.06	34.48	0	0	0.00	-	1	4,323	4.87	57.48
特別(経営改善サポート資金)	0	0	0.00	-	0	0	0.00	-	7	356,908	0.15	62.32	0	0	0.00	-	0	0	0.00	-
一般(一般資金)	5	45,000	3.70	106.13	10	113,700	3.26	51.63	73	839,090	0.35	98.18	0	0	0.00	-	0	0	0.00	-
特別(新事業展開強化資金)	0	0	0.00	-	0	0	0.00	-	3	54,661	0.02	43.08	0	0	0.00	-	0	0	0.00	-
まち・ひと・しごと創生資金	0	0	0.00	-	0	0	0.00	-	0	0	0.00	-	0	0	0.00	-	0	0	0.00	-
緊急(平成30年地震災害対策特別資金)	0	0	0.00	-	0	0	0.00	-	9	84,046	0.04	32.67	0	0	0.00	-	0	0	0.00	-
緊急(平成30年豪雨災害対策特別資金)	0	0	0.00	-	0	0	0.00	-	20	363,220	0.15	51.13	0	0	0.00	-	0	0	0.00	-
経済変動(令和2年新型コロナ対策資金)	0	0	0.00	0.00	0	0	0.00	0.00	12	112,811	0.05	5.12	0	0	0.00	-	0	0	0.00	-
経済変動(新型コロナ感染症対応資金)国	1	60,000	4.94	0.31	61	1,082,000	31.03	5.59	7,903	116,498,479	48.60	1361.14	0	0	0.00	-	2	13,233	14.89	-
経済変動(新型コロナ感染症対応資金)県	1	20,000	1.65	0.25	6	141,900	4.07	1.81	1,262	50,804,460	21.20	1722.39	0	0	0.00	-	0	0	0.00	-
緊急(令和2年7月豪雨災害対策特別資金)	0	0	0.00	-	0	0	0.00	-	1	30,000	0.01	-	0	0	0.00	-	0	0	0.00	-
緊急(セーフティネット資金・コロナ対応)	10	34,000	2.80	-	11	36,000	1.03	-	8	24,300	0.01	-	0	0	0.00	-	0	0	0.00	-
特別(経営改善サポート資金・感染症対応)	1	45,000	3.70	-	1	45,000	1.29	-	0	0	0.00	-	0	0	0.00	-	0	0	0.00	-
県制度計	38	341,700	28.13	1.25	123	1,619,100	46.44	5.34	11,165	197,141,915	82.25	262.96	2	17,676	54.40	112.89	9	56,150	63.19	223.65
市町村制度計	0	0	0.00	-	0	0	0.00	-	0	0	0.00	0.00	0	0	0.00	-	0	0	0.00	-
合計	153	1,214,640	100.00	4.24	344	3,486,720	100.00	10.43	15,522	239,685,950	100.00	179.84	7	32,492	100.00	49.13	19	88,858	100.00	76.36

地区別保証状況 (令和03年05月)

(単位：千円・%)

地区	当月承諾				当期承諾				債務残高				当月代弁				当期待弁			
	件数	金額	構成比	前年比	件数	金額	構成比	前年比	件数	金額	構成比	前年比	件数	金額	構成比	前年比	件数	金額	構成比	前年比
松江市	47	380,300	31.31	3.86	90	692,300	19.86	5.82	4,849	75,226,708	31.39	185.40	0	0	0.00	0.00	1	2,251	2.53	35.82
浜田市	15	174,400	14.36	5.19	35	311,200	8.93	8.34	1,331	20,293,810	8.47	148.25	0	0	0.00	0.00	1	2,114	2.38	5.18
出雲市	30	256,650	21.13	3.24	80	1,032,530	29.61	11.46	3,575	62,184,444	25.94	199.49	4	22,876	70.40	222.23	6	27,957	31.46	52.53
益田市	15	145,900	12.01	7.38	34	374,100	10.73	15.72	1,402	18,840,002	7.86	164.74	0	0	0.00	-	3	15,985	17.99	-
大田市	2	10,500	0.86	1.42	12	161,000	4.62	16.91	634	10,408,006	4.34	149.03	0	0	0.00	-	5	30,935	34.81	-
安来市	9	30,800	2.54	2.95	15	59,300	1.70	5.24	811	11,350,522	4.74	223.62	0	0	0.00	-	0	0	0.00	-
江津市	8	76,500	6.30	6.88	10	108,500	3.11	9.34	550	8,001,264	3.34	175.62	0	0	0.00	-	0	0	0.00	-
雲南市	12	68,000	5.60	8.75	23	225,300	6.46	24.30	709	8,818,638	3.68	159.83	0	0	0.00	-	0	0	0.00	0.00
市計	138	1,143,050	94.11	4.27	299	2,964,230	85.01	9.51	13,861	215,123,394	89.75	180.77	4	22,876	70.40	41.25	16	79,242	89.18	74.97
奥出雲町	3	23,260	1.91	10.14	8	107,260	3.08	35.35	246	3,102,679	1.29	158.36	0	0	0.00	-	0	0	0.00	-
仁多郡計	3	23,260	1.91	10.14	8	107,260	3.08	35.35	246	3,102,679	1.29	158.36	0	0	0.00	-	0	0	0.00	-
飯南町	0	0	0.00	0.00	0	0	0.00	0.00	80	1,118,505	0.47	123.88	0	0	0.00	-	0	0	0.00	-
飯石郡計	0	0	0.00	0.00	0	0	0.00	0.00	80	1,118,505	0.47	123.88	0	0	0.00	-	0	0	0.00	-
川本町	0	0	0.00	0.00	0	0	0.00	0.00	64	800,543	0.33	189.46	0	0	0.00	-	0	0	0.00	-
美郷町	0	0	0.00	0.00	2	7,900	0.23	5.49	65	762,344	0.32	146.94	0	0	0.00	-	0	0	0.00	-
邑南町	0	0	0.00	0.00	3	10,000	0.29	7.55	178	2,325,940	0.97	163.41	0	0	0.00	-	0	0	0.00	-
邑智郡計	0	0	0.00	0.00	5	17,900	0.51	5.76	307	3,888,827	1.62	164.45	0	0	0.00	-	0	0	0.00	-
津和野町	1	1,180	0.10	0.41	3	23,180	0.66	6.72	222	2,916,767	1.22	160.11	0	0	0.00	-	0	0	0.00	-
吉賀町	2	5,000	0.41	4.83	7	110,000	3.15	99.10	151	1,984,403	0.83	127.50	0	0	0.00	-	0	0	0.00	-
鹿足郡計	3	6,180	0.51	1.57	10	133,180	3.82	29.23	373	4,901,170	2.04	145.09	0	0	0.00	-	0	0	0.00	-
海士町	0	0	0.00	0.00	2	100,000	2.87	2500.00	41	565,112	0.24	787.97	0	0	0.00	-	0	0	0.00	-
西ノ島町	1	5,000	0.41	16.67	1	5,000	0.14	16.67	54	860,074	0.36	163.44	0	0	0.00	-	0	0	0.00	-
知夫村	1	10,000	0.82	-	1	10,000	0.29	-	11	131,531	0.05	166.95	0	0	0.00	-	0	0	0.00	-
隠岐の島町	7	27,150	2.24	4.01	13	100,150	2.87	13.62	388	5,663,871	2.36	193.80	0	0	0.00	0.00	0	0	0.00	0.00
隠岐郡計	9	42,150	3.47	5.93	17	215,150	6.17	27.96	494	7,220,587	3.01	200.61	0	0	0.00	0.00	0	0	0.00	0.00
郡計	15	71,590	5.89	4.36	40	473,490	13.58	24.95	1,500	20,231,768	8.44	165.78	0	0	0.00	0.00	0	0	0.00	0.00
県外	0	0	0.00	0.00	5	49,000	1.41	14.37	161	4,330,788	1.81	209.64	3	9,616	29.60	103.05	3	9,616	10.82	103.05
合計	153	1,214,640	100.00	4.24	344	3,486,720	100.00	10.43	15,522	239,685,950	100.00	179.84	7	32,492	100.00	49.13	19	88,858	100.00	76.36



金融機関別保証状況 (令和03年05月)

(単位：千円・%)

金融機関	当月承諾				当期承諾				債務残高				当月代弁				当期待弁			
	件数	金額	構成比	前年比	件数	金額	構成比	前年比	件数	金額	構成比	前年比	件数	金額	構成比	前年比	件数	金額	構成比	前年比
みずほ銀行	0	0	0.00	-	0	0	0.00	-	8	420,685	0.18	176.69	0	0	0.00	-	0	0	0.00	-
三菱UFJ銀行	0	0	0.00	-	0	0	0.00	-	1	3,750	0.00	47.47	0	0	0.00	-	0	0	0.00	-
りそな銀行	0	0	0.00	-	0	0	0.00	-	1	50,000	0.02	100.00	0	0	0.00	-	0	0	0.00	-
都市銀行計	0	0	0.00	-	0	0	0.00	-	10	474,435	0.20	160.29	0	0	0.00	-	0	0	0.00	-
鳥取銀行	1	3,800	0.31	0.40	3	33,800	0.97	3.00	396	6,991,299	2.92	176.54	0	0	0.00	-	0	0	0.00	-
山陰合同銀行	58	564,530	46.48	3.91	153	2,015,430	57.80	11.89	6,455	119,137,689	49.71	182.57	2	6,798	20.92	12.61	4	14,632	16.47	19.12
中国銀行	0	0	0.00	-	0	0	0.00	-	2	26,132	0.01	82.62	0	0	0.00	-	0	0	0.00	-
広島銀行	0	0	0.00	0.00	0	0	0.00	0.00	45	1,302,988	0.54	1080.44	0	0	0.00	-	0	0	0.00	-
山口銀行	2	26,000	2.14	8.13	4	86,000	2.47	24.57	114	2,235,244	0.93	156.19	0	0	0.00	-	0	0	0.00	-
地方銀行計	61	594,330	48.93	3.76	160	2,135,230	61.24	11.52	7,012	129,693,351	54.11	183.18	2	6,798	20.92	12.61	4	14,632	16.47	19.12
商工組合中央金庫	1	24,000	1.98	14.29	2	64,000	1.84	16.39	148	2,678,843	1.12	95.82	0	0	0.00	-	4	25,852	29.09	-
政府系金融機関計	1	24,000	1.98	14.29	2	64,000	1.84	16.39	148	2,678,843	1.12	95.82	0	0	0.00	-	4	25,852	29.09	-
島根銀行	18	88,850	7.31	2.19	31	211,350	6.06	4.74	2,114	26,252,061	10.95	213.89	3	9,616	29.60	501.81	4	11,867	13.36	47.74
第二地方銀行計	18	88,850	7.31	2.19	31	211,350	6.06	4.74	2,114	26,252,061	10.95	213.89	3	9,616	29.60	501.81	4	11,867	13.36	47.74
米子信用金庫	8	20,800	1.71	1.54	18	65,800	1.89	4.27	806	10,741,259	4.48	186.68	0	0	0.00	-	0	0	0.00	-
しまね信用金庫	27	140,760	11.59	8.82	52	309,640	8.88	16.45	1,188	12,574,302	5.25	172.63	0	0	0.00	-	1	758	0.85	27.27
日本海信用金庫	19	185,500	15.27	8.48	31	236,300	6.78	9.90	1,235	15,573,308	6.50	161.97	0	0	0.00	-	1	2,114	2.38	109.75
島根中央信用金庫	9	64,500	5.31	3.00	24	193,000	5.54	7.59	1,974	30,706,418	12.81	180.94	2	16,078	49.48	156.19	3	20,401	22.96	198.19
西中国信用金庫	2	53,000	4.36	11.60	10	149,000	4.27	21.66	414	5,314,085	2.22	140.25	0	0	0.00	-	0	0	0.00	-
信用金庫計	65	464,560	38.25	6.00	135	953,740	27.35	10.55	5,617	74,909,372	31.25	172.56	2	16,078	49.48	156.19	5	23,273	26.19	155.16
島根益田信用組合	7	38,900	3.20	4.57	14	81,400	2.33	8.60	581	5,277,716	2.20	147.12	0	0	0.00	-	2	13,233	14.89	-
信用組合計	7	38,900	3.20	4.57	14	81,400	2.33	8.60	581	5,277,716	2.20	147.12	0	0	0.00	-	2	13,233	14.89	-
島根県農業協同組合	1	4,000	0.33	10.00	2	41,000	1.18	102.50	40	400,172	0.17	357.86	0	0	0.00	-	0	0	0.00	-
農業協同組合計	1	4,000	0.33	10.00	2	41,000	1.18	102.50	40	400,172	0.17	357.86	0	0	0.00	-	0	0	0.00	-
合計	153	1,214,640	100.00	4.24	344	3,486,720	100.00	10.43	15,522	239,685,950	100.00	179.84	7	32,492	100.00	49.13	19	88,858	100.00	76.36

業種別保証状況 (令和03年05月)

(単位: 千円・%)

業種	当月承諾				当期承諾				債務残高				当年代弁				当年代弁			
	件数	金額	構成比	前年比	件数	金額	構成比	前年比	件数	金額	構成比	前年比	件数	金額	構成比	前年比	件数	金額	構成比	前年比
製造業	13	75,550	6.22	1.65	30	347,050	9.95	6.95	2,066	41,640,670	17.37	178.12	0	0	0.00	0.00	5	30,935	34.81	70.95
食料品工業	3	17,550	1.44	0.86	11	178,050	5.11	7.93	473	10,751,972	4.49	140.87	0	0	0.00	0.00	0	0	0.00	0.00
繊維品工業	0	0	0.00	0.00	2	24,000	0.69	14.91	117	2,053,119	0.86	144.02	0	0	0.00	-	0	0	0.00	-
木材・木製品工業	0	0	0.00	0.00	0	0	0.00	0.00	120	2,478,151	1.03	181.27	0	0	0.00	0.00	0	0	0.00	0.00
家具・建具工業	0	0	0.00	0.00	0	0	0.00	0.00	100	937,441	0.39	155.21	0	0	0.00	-	0	0	0.00	-
紙工業	1	10,000	0.82	19.05	1	10,000	0.29	19.05	23	255,738	0.11	148.05	0	0	0.00	-	0	0	0.00	-
製版・製本業	0	0	0.00	-	0	0	0.00	-	3	25,000	0.01	272.90	0	0	0.00	-	0	0	0.00	-
化学工業	0	0	0.00	0.00	1	2,000	0.06	100.00	7	226,330	0.09	269.44	0	0	0.00	-	0	0	0.00	-
石油・石炭製品工業	0	0	0.00	-	0	0	0.00	-	7	292,073	0.12	584.15	0	0	0.00	-	0	0	0.00	-
ゴム・プラスチック工業	0	0	0.00	0.00	0	0	0.00	0.00	28	816,417	0.34	228.46	0	0	0.00	-	0	0	0.00	-
ゴム製品製造業	0	0	0.00	0.00	0	0	0.00	0.00	8	408,667	0.17	272.44	0	0	0.00	-	0	0	0.00	-
皮革工業	0	0	0.00	-	0	0	0.00	-	2	4,901	0.00	-	0	0	0.00	-	0	0	0.00	-
窯業	0	0	0.00	0.00	2	7,000	0.20	3.54	105	3,278,511	1.37	211.62	0	0	0.00	-	5	30,935	34.81	-
機械工業	2	15,000	1.23	3.39	3	75,000	2.15	16.41	229	6,186,939	2.58	240.67	0	0	0.00	-	0	0	0.00	-
電気機器工業	0	0	0.00	0.00	0	0	0.00	0.00	91	2,078,583	0.87	172.53	0	0	0.00	-	0	0	0.00	-
車両工業	0	0	0.00	0.00	0	0	0.00	0.00	48	1,336,735	0.56	283.95	0	0	0.00	-	0	0	0.00	-
船舶工業	0	0	0.00	0.00	0	0	0.00	0.00	23	633,357	0.26	186.66	0	0	0.00	-	0	0	0.00	-
金属工業	2	15,000	1.23	4.01	2	15,000	0.43	3.93	161	3,848,374	1.61	215.71	0	0	0.00	-	0	0	0.00	-
ソフトウェア業	0	0	0.00	0.00	0	0	0.00	0.00	74	1,645,571	0.69	187.50	0	0	0.00	-	0	0	0.00	-
情報処理サービス業	0	0	0.00	-	0	0	0.00	-	4	109,145	0.05	1305.09	0	0	0.00	-	0	0	0.00	-
農林漁業	0	0	0.00	0.00	0	0	0.00	0.00	16	95,209	0.04	135.69	0	0	0.00	-	0	0	0.00	-
その他の工業	5	18,000	1.48	6.16	8	36,000	1.03	10.36	427	4,178,438	1.74	157.62	0	0	0.00	-	0	0	0.00	-
鉱業	0	0	0.00	0.00	1	11,500	0.33	38.33	10	285,070	0.12	205.10	0	0	0.00	-	0	0	0.00	-
土石採取業	0	0	0.00	0.00	0	0	0.00	0.00	33	953,719	0.40	154.89	0	0	0.00	-	0	0	0.00	-
木材採出業	0	0	0.00	0.00	0	0	0.00	0.00	41	510,348	0.21	262.95	0	0	0.00	-	0	0	0.00	-
建設業	36	286,300	23.57	6.34	83	707,700	20.30	13.27	3,701	58,312,442	24.33	191.91	5	16,414	50.52	3578.40	7	21,496	24.19	52.45
卸売業	9	131,000	10.79	4.22	24	357,000	10.24	9.34	1,292	27,248,673	11.37	181.94	0	0	0.00	0.00	0	0	0.00	0.00
小売業(飲食店を除く)	32	225,840	18.59	4.66	77	742,240	21.29	13.43	2,687	37,707,347	15.73	169.50	0	0	0.00	-	4	18,236	20.52	758.62
飲食店	19	71,450	5.88	1.57	35	161,450	4.63	2.92	1,722	15,305,387	6.39	156.77	2	16,078	49.48	-	2	16,078	18.09	834.64
不動産業	5	107,300	8.83	23.97	11	219,300	6.29	34.12	397	6,583,584	2.75	169.23	0	0	0.00	-	0	0	0.00	-
運送業	7	58,100	4.78	7.41	11	81,100	2.33	8.26	515	9,698,668	4.05	183.94	0	0	0.00	-	0	0	0.00	-
貨物運送取扱業	0	0	0.00	-	0	0	0.00	-	0	0	0.00	-	0	0	0.00	-	0	0	0.00	-
倉庫業	0	0	0.00	-	0	0	0.00	-	0	0	0.00	0.00	0	0	0.00	-	0	0	0.00	-
物品預り・駐車場業	0	0	0.00	-	0	0	0.00	-	9	195,350	0.08	182.65	0	0	0.00	-	0	0	0.00	-
電気・ガス・熱供給・水道業	0	0	0.00	-	0	0	0.00	-	32	710,022	0.30	105.44	0	0	0.00	-	0	0	0.00	-
印刷業	0	0	0.00	0.00	0	0	0.00	0.00	91	1,782,382	0.74	230.79	0	0	0.00	-	0	0	0.00	-
出版業	0	0	0.00	0.00	0	0	0.00	0.00	3	159,944	0.07	193.23	0	0	0.00	-	0	0	0.00	-
旅行業	0	0	0.00	0.00	0	0	0.00	0.00	18	416,722	0.17	574.34	0	0	0.00	-	0	0	0.00	-
サービス業	32	259,100	21.33	5.18	71	858,780	24.63	15.15	2,832	37,403,961	15.61	185.30	0	0	0.00	0.00	1	2,114	2.38	11.38
物品賃貸業	1	6,000	0.49	4.20	3	14,000	0.40	9.46	53	741,437	0.31	221.77	0	0	0.00	-	0	0	0.00	-
宿泊業	4	88,500	7.29	9.96	13	337,000	9.67	32.36	278	6,271,577	2.62	173.75	0	0	0.00	-	0	0	0.00	-
洗濯・理美容・浴場業	7	25,000	2.06	2.45	14	58,200	1.67	5.25	674	4,735,321	1.98	162.58	0	0	0.00	-	0	0	0.00	-
その他の生活関連サービス業	0	0	0.00	0.00	0	0	0.00	0.00	97	1,847,786	0.77	173.83	0	0	0.00	0.00	0	0	0.00	0.00
映画・娯楽業	0	0	0.00	0.00	0	0	0.00	0.00	121	2,711,065	1.13	520.22	0	0	0.00	-	0	0	0.00	-
広告業	0	0	0.00	0.00	1	5,000	0.14	1.77	62	892,497	0.37	191.18	0	0	0.00	-	0	0	0.00	-
放送業	0	0	0.00	-	0	0	0.00	-	3	161,750	0.07	616.19	0	0	0.00	-	0	0	0.00	-
情報通信サービス業	1	2,000	0.16	0.60	3	10,000	0.29	2.92	52	819,291	0.34	199.02	0	0	0.00	-	0	0	0.00	-
運輸サービス業	0	0	0.00	-	0	0	0.00	-	10	144,388	0.06	577.32	0	0	0.00	-	0	0	0.00	-
職業紹介・労働者派遣業	0	0	0.00	-	0	0	0.00	-	8	217,328	0.09	661.13	0	0	0.00	-	0	0	0.00	-
その他の事業サービス業	3	11,600	0.96	4.23	5	28,600	0.82	9.26	171	1,836,309	0.77	209.28	0	0	0.00	-	0	0	0.00	-
専門サービス業	1	10,000	0.82	18.87	2	11,500	0.33	20.72	158	981,400	0.41	157.09	0	0	0.00	-	0	0	0.00	-
技術サービス業	4	28,000	2.31	13.33	6	36,000	1.03	16.14	292	3,499,500	1.46	230.05	0	0	0.00	0.00	0	0	0.00	0.00
医療・福祉業	4	43,000	3.54	10.01	11	261,000	7.49	45.80	568	9,485,211	3.96	152.57	0	0	0.00	-	1	2,114	2.38	-
廃棄物処理業	3	22,000	1.81	18.46	5	65,500	1.88	52.74	65	1,198,445	0.50	254.28	0	0	0.00	0.00	0	0	0.00	0.00
教育・学習支援業	0	0	0.00	0.00	2	3,980	0.11	1.47	115	1,176,219	0.49	177.10	0	0	0.00	0.00	0	0	0.00	0.00
その他のサービス業	4	23,000	1.89	55.83	6	28,000	0.80	58.21	105	684,437	0.29	168.32	0	0	0.00	-	0	0	0.00	-
保険媒介代理業	0	0	0.00	0.00	1	600	0.02	0.56	55	497,794	0.21	169.67	0	0	0.00	-	0	0	0.00	-
郵便業	0	0	0.00	-	0	0	0.00	-	1	2,875	0.00	-	0	0	0.00	-	0	0	0.00	-
通信業	0	0	0.00	-	0	0	0.00	-	1	20,000	0.01	75.53	0	0	0.00	-	0	0	0.00	-
インターネット付随サービス業	0	0	0.00	0.00	0	0	0.00	0.00	16	250,991	0.10	245.56	0	0	0.00	-	0	0	0.00	-
合計	153	1,214,640	100.00	4.24	344	3,486,720	100.00	10.43	15,522	239,685,950	100.00	179.84	7	32,492	100.00	49.13	19	88,858	100.00	76.36



本支店別保証状況 (令和03年05月)

(単位：千円・%)

本支店	当月承諾				当期承諾				債務残高				当月代弁				当期代弁			
	件数	金額	構成比	前年比	件数	金額	構成比	前年比	件数	金額	構成比	前年比	件数	金額	構成比	前年比	件数	金額	構成比	前年比
本店	80	544,510	44.83	4.24	158	1,348,310	38.67	8.78	7,299	109,775,978	45.80	185.77	3	9,616	29.60	56.69	4	11,867	13.36	53.10
出雲支店	32	267,150	21.99	3.07	92	1,193,530	34.23	11.95	4,230	73,227,782	30.55	190.55	4	22,876	70.40	222.23	6	27,957	31.46	52.53
浜田支店	23	250,900	20.66	5.30	50	437,600	12.55	8.41	2,202	32,561,267	13.58	156.44	0	0	0.00	0.00	6	33,049	37.19	81.00
益田支店	18	152,080	12.52	6.34	44	507,280	14.55	17.70	1,791	24,120,924	10.06	161.46	0	0	0.00	-	3	15,985	17.99	-
合計	153	1,214,640	100.00	4.24	344	3,486,720	100.00	10.43	15,522	239,685,950	100.00	179.84	7	32,492	100.00	49.13	19	88,858	100.00	76.36

承諾額別保証状況 (令和03年05月)

(単位：千円・%)

承諾額	当月承諾				当期承諾			
	件数	金額	構成比	前年比	件数	金額	構成比	前年比
100万円以下	29	24,100	1.98	53.20	47	41,380	1.19	53.09
200万円以下	19	33,880	2.79	18.31	44	80,680	2.31	29.24
300万円以下	23	68,800	5.66	18.00	51	152,300	4.37	27.29
400万円以下	5	18,500	1.52	8.02	16	59,300	1.70	21.74
500万円以下	21	103,900	8.55	19.74	42	206,700	5.93	28.17
1,000万円以下	31	274,860	22.63	11.39	64	561,360	16.10	17.89
1,500万円以下	5	67,000	5.52	3.55	17	232,900	6.68	10.31
2,000万円以下	7	131,600	10.83	5.15	21	409,600	11.75	13.67
3,000万円以下	7	187,000	15.40	1.40	18	502,000	14.40	3.54
5,000万円以下	5	245,000	20.17	11.57	15	674,500	19.34	25.04
6,000万円以下	1	60,000	4.94	14.74	8	480,000	13.77	91.08
7,000万円以下	0	0	0.00	0.00	0	0	0.00	0.00
8,000万円以下	0	0	0.00	0.00	0	0	0.00	0.00
1億円以下	0	0	0.00	-	1	86,000	2.47	86.00
1億2,000万円以下	0	0	0.00	0.00	0	0	0.00	0.00
1億5,000万円以下	0	0	0.00	-	0	0	0.00	-
2億円以下	0	0	0.00	-	0	0	0.00	-
2億円超	0	0	0.00	-	0	0	0.00	-
合計	153	1,214,640	100.00	4.24	344	3,486,720	100.00	10.43

## 保証期間別保証状況 (令和03年05月)

(単位：千円・%)

保証期間	当月承諾				当期承諾			
	件数	金額	構成比	前年比	件数	金額	構成比	前年比
3ヵ月以内	5	18,880	1.55	37.99	7	32,280	0.93	34.33
6ヶ月以内	2	60,000	4.94	222.22	2	60,000	1.72	111.11
1ヵ年以内	3	20,000	1.65	15.24	5	29,000	0.83	14.89
2ヵ年以内	89	715,700	58.92	90.77	177	1,632,200	46.81	91.32
3ヵ年以内	3	9,000	0.74	2.02	7	46,700	1.34	9.11
4ヵ年以内	4	5,000	0.41	12.82	7	9,800	0.28	21.63
5ヵ年以内	7	18,700	1.54	1.35	18	74,580	2.14	4.27
7ヵ年以内	19	102,800	8.46	11.80	36	173,400	4.97	14.48
10ヵ年以内	14	158,560	13.05	0.79	72	1,228,760	35.24	5.90
10ヵ年超	7	106,000	8.73	2.15	13	200,000	5.74	2.88
合計	153	1,214,640	100.00	4.24	344	3,486,720	100.00	10.43

資金使途別保証状況 (令和03年05月)

(単位：千円・%)

資金使途	当月承諾				当期承諾			
	件数	金額	構成比	前年比	件数	金額	構成比	前年比
運転	35	224,380	18.47	0.81	115	1,462,280	41.94	4.68
設備	15	136,500	11.24	475.61	22	185,300	5.31	197.91
運転・設備	103	853,760	70.29	89.30	207	1,839,140	52.75	87.59
合計	153	1,214,640	100.00	4.24	344	3,486,720	100.00	10.43

新規・継続別保証状況 (令和03年05月)

(単位：千円・%)

新規・継続	当月承諾				当期承諾			
	件数	金額	構成比	前年比	件数	金額	構成比	前年比
新規	31	137,500	11.32	2.15	60	385,600	11.06	5.58
継続	122	1,077,140	88.68	4.84	284	3,101,120	88.94	11.70
合計	153	1,214,640	100.00	4.24	344	3,486,720	100.00	10.43



# 島根県中小企業制度融資

## 小規模企業育成資金及び小規模企業特別資金 地区別保証状況

(令和03年05月)

(単位:千円・%)

名称	当月融資実行			当期融資実行			融資残高		
	件数	金額	構成比	件数	金額	構成比	件数	金額	構成比
松江市	0	0	0.00	0	0	0.00	7	37,005	23.09
浜田市	0	0	0.00	0	0	0.00	8	24,598	15.35
出雲市	0	0	0.00	0	0	0.00	1	5,821	3.63
益田市	0	0	0.00	0	0	0.00	7	16,097	10.05
大田市	0	0	0.00	0	0	0.00	2	11,891	7.42
安来市	0	0	0.00	0	0	0.00	4	6,000	3.74
江津市	0	0	0.00	0	0	0.00	3	6,112	3.81
雲南市	0	0	0.00	1	11,500	100.00	3	42,816	26.72
市計	0	0	0.00	1	11,500	100.00	35	150,340	93.82
奥出雲町	0	0	0.00	0	0	0.00	0	0	0.00
仁多郡	0	0	0.00	0	0	0.00	0	0	0.00
飯南町	0	0	0.00	0	0	0.00	1	339	0.21
飯石郡	0	0	0.00	0	0	0.00	1	339	0.21
川本町	0	0	0.00	0	0	0.00	3	8,355	5.21
美郷町	0	0	0.00	0	0	0.00	0	0	0.00
邑南町	0	0	0.00	0	0	0.00	0	0	0.00
邑智郡	0	0	0.00	0	0	0.00	3	8,355	5.21
津和野町	0	0	0.00	0	0	0.00	1	749	0.47
吉賀町	0	0	0.00	0	0	0.00	0	0	0.00
鹿足郡	0	0	0.00	0	0	0.00	1	749	0.47
海士町	0	0	0.00	0	0	0.00	0	0	0.00
西ノ島町	0	0	0.00	0	0	0.00	0	0	0.00
知夫村	0	0	0.00	0	0	0.00	0	0	0.00
隠岐の島町	0	0	0.00	0	0	0.00	1	455	0.28
隠岐郡	0	0	0.00	0	0	0.00	1	455	0.28
郡計	0	0	0.00	0	0	0.00	6	9,898	6.18
合計	0	0	0.00	1	11,500	100.00	41	160,238	100.00