

2020年8月の業務概況

保証承諾21,607百万円（前年同月比671.48%）

代位弁済 31百万円（前年同月比18.93%）

<保証承諾>

8月の保証承諾は、1,148件21,607百万円（前年同月比671.48%）となりました。
保証制度別では、協会一般保証が前年同月比50.56%、
県制度保証が同1471.20%となりました。

業種別では、上位3業種が、建設業6,158百万円（構成比28.50%）、製造業
4,461百万円（同20.65%）、サービス業3,400百万円（同15.74%）
となりました。

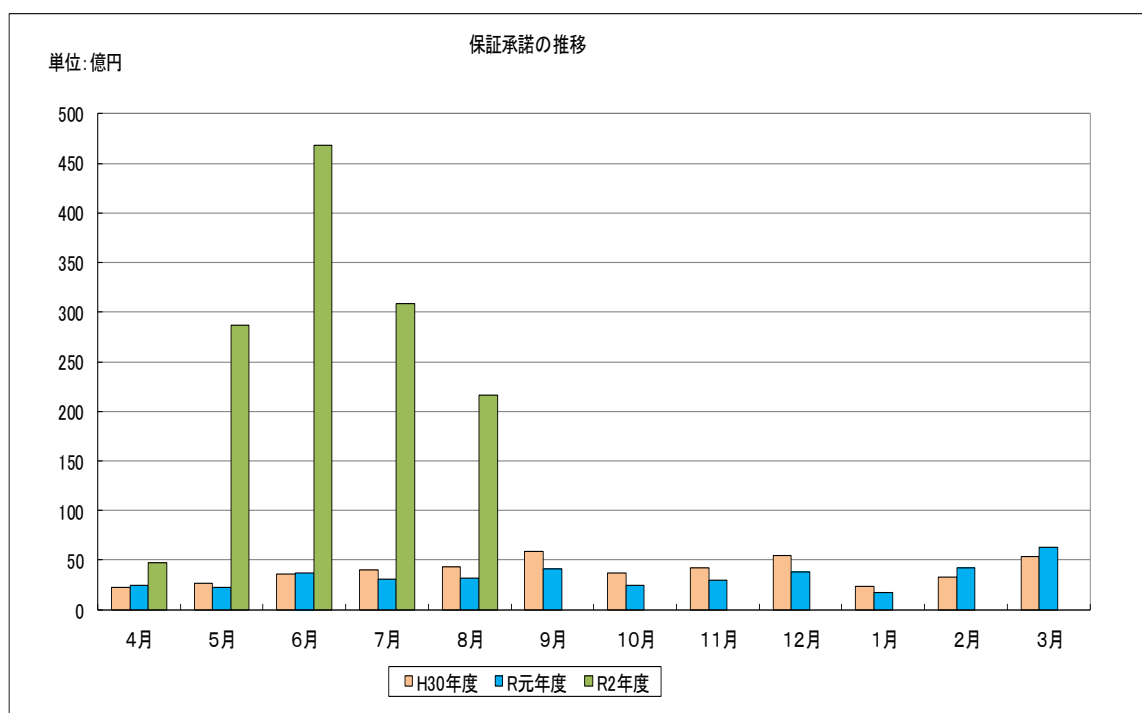

＜保証債務残高＞

8月末の保証債務残高は、
13,894件、207,492百万円（前年同月比金額167.59%）となりました。

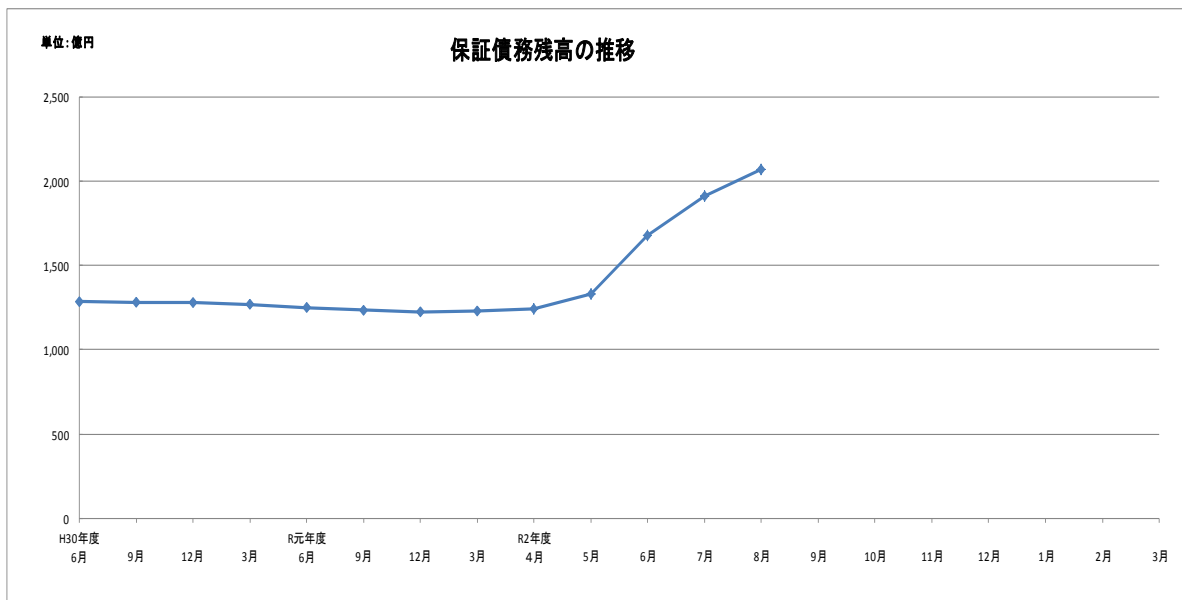

＜代位弁済＞

8月の代位弁済は、7件、31百万円（前年同月比18.93%）となりました。
業種別では、製造業14百万円（構成比44.11%）、小売業(飲食店を除く)10百万円（構成比31.86%）、サービス業4百万円（構成比13.70%）となりました。

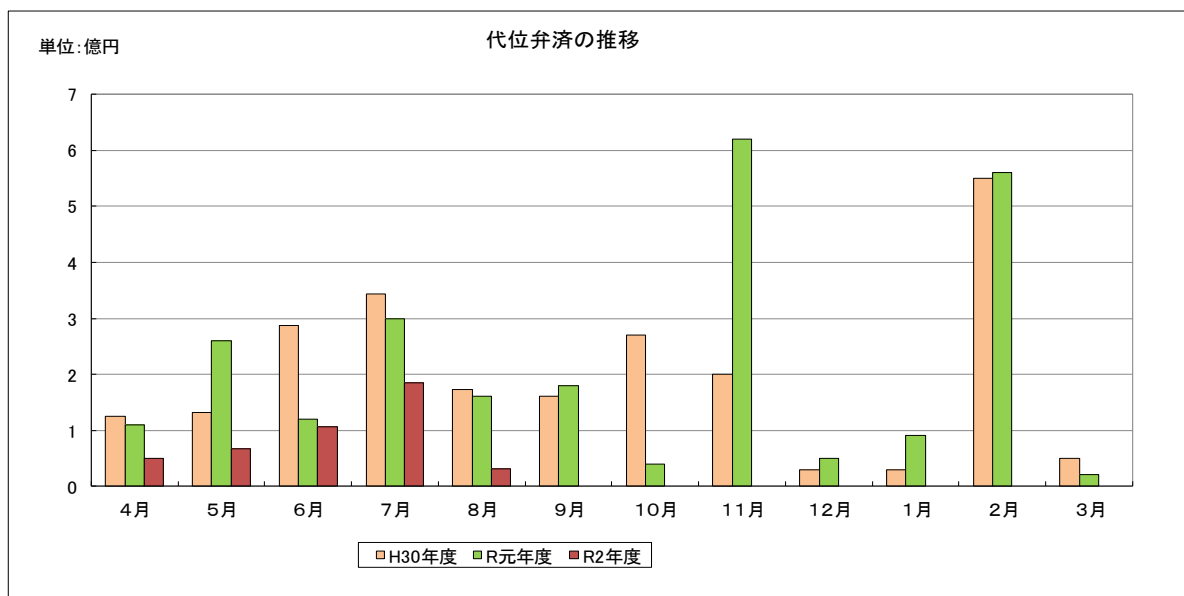

当月中					当月末				
件数	金額	前年比			件数	金額	前年比		
		件数	金額				件数	金額	
				申込	期首繰越	14	173,000,000	73.68	64.61
1,187	22,953,690,000	476.71	698.11		当期中	7,076	136,737,151,000	539.74	917.42
0	0	-	-	拒絶	0	0	-	-	
6	55,100,000	200.00	157.43	申込取消	63	1,139,000,000	484.62	1329.05	
	25,340,000		-	査定減額		68,465,000		68465.00	
				調査中	120	3,021,590,000	705.88	929.72	
				承諾	期首繰越	11,092	124,829,632,394	97.71	96.63
1,148	21,606,760,000	462.9	671.48		当期中	6,907	132,681,096,000	531.31	898.83
5	48,000,000	166.67	827.59	保証後取消	47	883,700,000	427.27	1303.39	
630	7,842,659,030	252	231.95	償還	3,630	41,401,206,923	264.96	236.54	
7	30,600,702	23.33	18.88	代位弁済(元金)	56	436,803,080	54.37	46.07	
				貸付報告未着	372	7,297,360,000	350.94	450.21	
				保証債務残高	13,894	207,491,658,391	125.60	167.59	
				代位弁済	期首繰越	169	875,883,381	98.26	100.93
7	30,600,702	23.33	18.88		元金	56	436,803,080	54.37	46.07
	205,267		29.05		当期中		1,914,982		60.41
7	30,805,969	23.33	18.93		計	56	438,718,062	54.37	46.11
3	2,734,612	-	174.36	回収	7	51,755,964	350.00	86.03	
0	0	-	-	償却	0	0	-	-	
				求償権残高	218	1,262,845,479	79.85	71.79	

制度別保証状況 (令和02年08月)

(単位:千円・%)

制度	当月承諾				当期承諾				債務残高				当月代弁				当期代弁			
	件数	金額	構成比	前年比	件数	金額	構成比	前年比	件数	金額	構成比	前年比	件数	金額	構成比	前年比	件数	金額	構成比	前年比
環境資金	0	0	0.00	-	0	0	0.00	-	1	10,600	0.01	22.86	0	0	0.00	-	0	0	0.00	-
緊急(平成12年10月地震災害復旧資金)	0	0	0.00	-	0	0	0.00	-	1	6,448	0.00	100.00	0	0	0.00	-	0	0	0.00	-
緊急(セーフティネット資金)	0	0	0.00	-	0	0	0.00	-	1	521	0.00	76.54	0	0	0.00	-	0	0	0.00	-
特別(長期経営安定緊急資金)	0	0	0.00	-	0	0	0.00	-	13	185,888	0.09	48.98	0	0	0.00	-	1	9,630	2.20	41.21
緊急(平成16年台風災害復旧資金)	0	0	0.00	-	0	0	0.00	-	1	12,984	0.01	100.00	0	0	0.00	-	0	0	0.00	-
特別(再生支援資金)	0	0	0.00	-	0	0	0.00	-	0	0	0.00	0.00	0	0	0.00	-	0	0	0.00	-
特別(経営革新支援資金)	0	0	0.00	-	0	0	0.00	-	5	7,704	0.00	17.46	0	0	0.00	-	0	0	0.00	-
特別(買物の場整備支援資金)	0	0	0.00	-	0	0	0.00	-	1	19,819	0.01	53.73	0	0	0.00	-	0	0	0.00	-
一般(小規模企業特別資金)	1	15,000	0.07	-	1	15,000	0.01	100.00	47	104,203	0.05	51.38	0	0	0.00	-	0	0	0.00	0.00
緊急(資金繰り円滑化支援緊急資金)	0	0	0.00	-	0	0	0.00	-	227	1,509,095	0.73	44.67	0	0	0.00	0.00	5	100,150	22.83	73.74
特別(おもてなし処整備支援資金)	0	0	0.00	-	0	0	0.00	-	4	93,916	0.05	54.36	0	0	0.00	-	0	0	0.00	-
特別(収益体質強化資金)	0	0	0.00	-	0	0	0.00	-	33	542,004	0.26	45.64	0	0	0.00	-	0	0	0.00	0.00
緊急(資金繰り安定化対応資金)	0	0	0.00	-	0	0	0.00	-	443	2,893,511	1.39	43.78	0	0	0.00	0.00	2	16,704	3.81	11.01
経済変動(東北地方太平洋沖地震等)	0	0	0.00	-	0	0	0.00	-	0	0	0.00	0.00	0	0	0.00	-	0	0	0.00	-
経済変動(東日本大震災緊急対策資金)	0	0	0.00	-	0	0	0.00	-	7	119,378	0.06	75.53	1	3,184	10.34	-	1	3,184	0.73	-
特別(経営改善長期借換資金)	4	145,600	0.67	16.75	28	783,200	0.59	33.30	561	16,969,393	8.18	77.63	0	0	0.00	0.00	2	15,836	3.61	14.18
特別(経営力強化支援資金)	2	98,600	0.46	365.19	3	150,600	0.11	557.78	56	2,329,755	1.12	77.89	0	0	0.00	-	0	0	0.00	-
特別(経営安定化対策資金)	0	0	0.00	0.00	0	0	0.00	0.00	884	13,120,600	6.32	60.75	2	9,287	30.15	115.61	5	62,642	14.28	130.40
特別(経営改善サポート資金)	0	0	0.00	-	0	0	0.00	-	13	462,138	0.22	80.46	0	0	0.00	-	0	0	0.00	-
一般(一般資金)	1	14,500	0.07	65.91	34	409,300	0.31	344.82	66	723,062	0.35	134.06	0	0	0.00	-	0	0	0.00	-
特別(新事業展開強化資金)	0	0	0.00	-	0	0	0.00	0.00	4	80,036	0.04	64.68	0	0	0.00	-	0	0	0.00	-
まち・ひと・しごと創生資金	0	0	0.00	-	0	0	0.00	-	0	0	0.00	-	0	0	0.00	-	0	0	0.00	-
緊急(平成30年地震災害対策特別資金)	0	0	0.00	-	0	0	0.00	-	18	214,185	0.10	73.47	0	0	0.00	-	0	0	0.00	-
緊急(平成30年豪雨災害対策特別資金)	0	0	0.00	-	0	0	0.00	-	32	690,248	0.33	88.12	0	0	0.00	-	0	0	0.00	-
経済変動(令和2年新型コロナ対策資金)	0	0	0.00	-	157	2,399,900	1.81	-	38	419,154	0.20	-	0	0	0.00	-	0	0	0.00	-
経済変動(新型コロナ感染症対応資金)国	903	14,087,860	65.20	-	5,162	83,692,060	63.08	-	4,838	78,047,073	37.61	-	0	0	0.00	-	0	0	0.00	-
経済変動(新型コロナ感染症対応資金)県	166	6,307,900	29.19	-	908	38,502,800	29.02	-	839	35,926,079	17.31	-	0	0	0.00	-	0	0	0.00	-
緊急(令和2年7月豪雨災害対策特別資金)	0	0	0.00	-	0	0	0.00	-	0	0	0.00	-	0	0	0.00	-	0	0	0.00	-
県制度計	1,081	20,690,960	95.76	1471.20	6,326	126,103,760	95.04	2484.75	8,510	157,111,733	75.72	243.52	3	12,471	40.48	9.97	19	264,084	60.19	33.84
安来市中小企業特別融資	0	0	0.00	-	0	0	0.00	-	0	0	0.00	0.00	0	0	0.00	-	0	0	0.00	-
松江市テナント事業近代化資金融資	0	0	0.00	-	0	0	0.00	-	1	2,593	0.00	78.96	0	0	0.00	-	0	0	0.00	-
市町村制度計	0	0	0.00	-	0	0	0.00	-	1	2,593	0.00	23.79	0	0	0.00	-	0	0	0.00	-
合計	1,148	21,606,760	100.00	671.48	6,907	132,681,096	100.00	898.83	13,894	207,491,658	100.00	167.59	7	30,806	100.00	18.93	56	438,718	100.00	46.11

地区別保証状況 (令和02年08月)

(単位：千円・%)

地区	当月承諾				当期承諾				債務残高				当年代弁				当年代弁			
	件数	金額	構成比	前年比	件数	金額	構成比	前年比	件数	金額	構成比	前年比	件数	金額	構成比	前年比	件数	金額	構成比	前年比
松江市	338	6,563,260	30.38	882.16	2,262	44,392,670	33.46	1107.07	4,376	65,555,855	31.59	179.90	1	3,184	10.34	3.89	8	49,392	11.26	9.55
浜田市	90	1,723,500	7.98	471.16	541	10,665,000	8.04	635.25	1,232	19,264,833	9.28	146.80	0	0	0.00	-	18	213,062	48.56	1699.30
出雲市	291	5,514,100	25.52	648.26	1,658	34,702,570	26.15	1057.36	3,099	52,538,072	25.32	183.85	3	12,504	40.59	192.86	11	73,962	16.86	339.18
益田市	118	2,092,000	9.68	849.03	602	10,371,000	7.82	645.00	1,281	16,386,584	7.90	153.73	2	10,899	35.38	28.65	2	10,899	2.48	15.60
大田市	56	1,144,100	5.30	3075.54	271	5,196,900	3.92	770.25	555	9,212,218	4.44	135.81	0	0	0.00	0.00	3	11,639	2.65	7.84
安来市	71	1,167,900	5.41	1103.88	397	6,860,350	5.17	1332.88	700	8,884,484	4.28	188.65	0	0	0.00	-	0	0	0.00	0.00
江津市	36	712,900	3.30	243.93	234	4,122,060	3.11	553.92	501	7,292,241	3.51	175.43	0	0	0.00	-	1	4,874	1.11	-
雲南市	48	758,000	3.51	579.07	291	4,584,100	3.45	792.38	646	7,596,592	3.66	137.06	0	0	0.00	-	4	7,919	1.81	643.52
市計	1,048	19,675,760	91.06	709.56	6,256	120,894,650	91.12	923.51	12,390	186,730,879	89.99	169.77	6	26,587	86.30	19.63	47	371,747	84.73	47.31
奥出雲町	10	159,100	0.74	994.38	101	1,606,900	1.21	1295.89	229	2,820,254	1.36	152.53	0	0	0.00	-	0	0	0.00	0.00
仁多郡計	10	159,100	0.74	994.38	101	1,606,900	1.21	1295.89	229	2,820,254	1.36	152.53	0	0	0.00	-	0	0	0.00	0.00
飯南町	4	129,800	0.60	254.51	22	306,500	0.23	230.45	76	1,005,044	0.48	108.41	0	0	0.00	-	0	0	0.00	-
飯石郡計	4	129,800	0.60	254.51	22	306,500	0.23	230.45	76	1,005,044	0.48	108.41	0	0	0.00	-	0	0	0.00	-
川本町	4	34,700	0.16	-	16	183,200	0.14	1077.65	53	571,843	0.28	126.07	0	0	0.00	-	0	0	0.00	-
美郷町	5	47,200	0.22	-	29	469,700	0.35	3757.60	59	647,835	0.31	169.28	0	0	0.00	-	0	0	0.00	-
邑南町	20	418,000	1.93	1741.67	70	1,152,500	0.87	658.20	155	2,161,082	1.04	169.74	0	0	0.00	-	0	0	0.00	-
邑智郡計	29	499,900	2.31	2082.92	115	1,805,400	1.36	882.40	267	3,380,760	1.63	160.27	0	0	0.00	-	0	0	0.00	-
津和野町	14	139,700	0.65	159.77	114	1,808,300	1.36	751.83	203	2,750,641	1.33	156.78	0	0	0.00	0.00	0	0	0.00	0.00
吉賀町	11	116,000	0.54	456.69	58	929,000	0.70	285.26	155	2,034,530	0.98	136.74	0	0	0.00	-	0	0	0.00	-
鹿足郡計	25	255,700	1.18	226.60	172	2,737,300	2.06	483.46	358	4,785,171	2.31	147.58	0	0	0.00	0.00	0	0	0.00	0.00
海士町	3	57,000	0.26	-	15	225,500	0.17	45100.00	34	272,683	0.13	283.13	0	0	0.00	-	0	0	0.00	-
西ノ島町	2	13,000	0.06	200.00	12	207,000	0.16	347.90	52	615,692	0.30	118.46	0	0	0.00	0.00	0	0	0.00	0.00
知夫村	0	0	0.00	-	4	47,000	0.04	-	15	98,378	0.05	110.11	0	0	0.00	-	0	0	0.00	-
隠岐の島町	17	356,500	1.65	200.85	160	3,159,546	2.38	751.74	336	4,749,311	2.29	150.72	1	4,219	13.70	-	3	16,681	3.80	127.48
隠岐郡計	22	426,500	1.97	231.79	191	3,639,046	2.74	757.66	437	5,736,064	2.76	148.73	1	4,219	13.70	17.92	3	16,681	3.80	45.55
郡計	90	1,471,000	6.81	379.28	601	10,095,146	7.61	669.40	1,367	17,727,293	8.54	147.92	1	4,219	13.70	15.45	3	16,681	3.80	10.08
県外	10	460,000	2.13	807.02	50	1,691,300	1.27	1039.52	137	3,033,486	1.46	165.65	0	0	0.00	-	6	50,290	11.46	-
合計	1,148	21,606,760	100.00	671.48	6,907	132,681,096	100.00	898.83	13,894	207,491,658	100.00	167.59	7	30,806	100.00	18.93	56	438,718	100.00	46.11

金融機関別保証状況 (令和02年08月)

(単位：千円・%)

金融機関	当月承諾				当期承諾				債務残高				当月代弁				当期代弁			
	件数	金額	構成比	前年比	件数	金額	構成比	前年比	件数	金額	構成比	前年比	件数	金額	構成比	前年比	件数	金額	構成比	前年比
みずほ銀行	1	80,000	0.37	-	6	360,000	0.27	-	10	503,028	0.24	173.22	0	0	0.00	-	0	0	0.00	0.00
三菱UFJ銀行	0	0	0.00	-	0	0	0.00	-	2	6,648	0.00	24.59	0	0	0.00	-	0	0	0.00	-
りそな銀行	0	0	0.00	-	0	0	0.00	-	1	50,000	0.02	32.33	0	0	0.00	-	0	0	0.00	-
都市銀行計	1	80,000	0.37	-	6	360,000	0.27	-	13	559,676	0.27	118.56	0	0	0.00	-	0	0	0.00	0.00
鳥取銀行	46	1,064,600	4.93	1415.69	203	4,116,900	3.10	615.75	347	5,742,336	2.77	149.48	0	0	0.00	-	0	0	0.00	-
山陰合同銀行	410	8,926,600	41.31	488.54	2,979	66,240,850	49.92	947.64	5,868	103,176,531	49.73	170.69	3	10,619	34.47	16.70	28	177,336	40.42	32.66
中国銀行	0	0	0.00	0.00	0	0	0.00	0.00	2	30,254	0.01	84.63	0	0	0.00	-	0	0	0.00	-
広島銀行	5	190,000	0.88	-	26	878,500	0.66	2928.33	36	912,718	0.44	909.11	0	0	0.00	-	0	0	0.00	0.00
山口銀行	7	122,000	0.56	1742.86	32	757,000	0.57	311.01	98	1,752,653	0.84	117.43	0	0	0.00	-	0	0	0.00	-
地方銀行計	468	10,303,200	47.69	532.63	3,240	71,993,250	54.26	904.77	6,351	111,614,492	53.79	169.32	3	10,619	34.47	16.70	28	177,336	40.42	31.49
商工組合中央金庫	7	136,160	0.63	647.15	25	910,560	0.69	632.65	159	2,927,939	1.41	104.58	0	0	0.00	-	3	16,775	3.82	57.53
政府系金融機関計	7	136,160	0.63	647.15	25	910,560	0.69	632.65	159	2,927,939	1.41	104.58	0	0	0.00	-	3	16,775	3.82	57.53
島根銀行	131	2,342,300	10.84	650.46	860	14,691,846	11.07	1096.72	1,719	20,469,594	9.87	185.02	1	4,219	13.70	43.34	6	51,251	11.68	47.20
第二地方銀行計	131	2,342,300	10.84	650.46	860	14,691,846	11.07	1096.72	1,719	20,469,594	9.87	185.02	1	4,219	13.70	43.34	6	51,251	11.68	47.20
米子信用金庫	61	942,300	4.36	892.33	382	6,759,300	5.09	917.39	746	9,815,741	4.73	203.69	0	0	0.00	0.00	0	0	0.00	0.00
しまね信用金庫	87	1,328,000	6.15	946.81	529	7,312,680	5.51	1103.55	1,072	11,259,473	5.43	168.91	0	0	0.00	0.00	1	2,780	0.63	3.81
日本海信用金庫	88	1,597,800	7.39	901.39	506	8,134,760	6.13	733.24	1,118	14,169,161	6.83	156.50	0	0	0.00	-	8	140,758	32.08	1391.07
島根中央信用金庫	212	3,625,600	16.78	1967.89	889	15,715,900	11.84	1074.66	1,706	26,104,338	12.58	161.99	1	5,068	16.45	579.60	8	38,919	8.87	197.47
西中国信用金庫	27	377,800	1.75	217.88	195	3,305,200	2.49	397.00	404	5,429,496	2.62	155.61	0	0	0.00	0.00	0	0	0.00	0.00
信用金庫計	475	7,871,500	36.43	1008.19	2,501	41,227,840	31.07	858.23	5,046	66,778,209	32.18	166.35	1	5,068	16.45	8.71	17	182,457	41.59	91.05
島根益田信用組合	61	788,600	3.65	676.91	264	3,353,600	2.53	654.87	574	4,935,098	2.38	150.71	2	10,899	35.38	34.82	2	10,899	2.48	28.38
信用組合計	61	788,600	3.65	676.91	264	3,353,600	2.53	654.87	574	4,935,098	2.38	150.71	2	10,899	35.38	34.82	2	10,899	2.48	28.38
島根県農業協同組合	5	85,000	0.39	1700.00	11	144,000	0.11	2880.00	32	206,651	0.10	151.02	0	0	0.00	-	0	0	0.00	-
農業協同組合計	5	85,000	0.39	1700.00	11	144,000	0.11	2880.00	32	206,651	0.10	151.02	0	0	0.00	-	0	0	0.00	-
合計	1,148	21,606,760	100.00	671.48	6,907	132,681,096	100.00	898.83	13,894	207,491,658	100.00	167.59	7	30,806	100.00	18.93	56	438,718	100.00	46.11

本支店別保証状況 (令和02年08月)

(単位：千円・%)

本支店	当月承諾				当期承諾				債務残高				当月代弁				当期代弁			
	件数	金額	構成比	前年比	件数	金額	構成比	前年比	件数	金額	構成比	前年比	件数	金額	構成比	前年比	件数	金額	構成比	前年比
本店	499	9,524,560	44.08	739.08	3,300	62,532,566	47.13	1041.66	6,564	93,786,309	45.20	171.40	2	7,403	24.03	7.03	20	83,323	18.99	14.48
出雲支店	348	6,678,200	30.91	752.22	1,937	40,259,470	30.34	1017.50	3,671	62,320,704	30.04	175.79	3	12,504	40.59	80.17	14	85,601	19.51	50.26
浜田支店	155	2,936,300	13.59	430.50	888	16,479,460	12.42	627.16	2,005	29,816,944	14.37	152.20	0	0	0.00	-	20	258,894	59.01	2064.84
益田支店	146	2,467,700	11.42	686.92	782	13,409,600	10.11	616.79	1,654	21,567,702	10.39	153.55	2	10,899	35.38	26.07	2	10,899	2.48	5.64
合計	1,148	21,606,760	100.00	671.48	6,907	132,681,096	100.00	898.83	13,894	207,491,658	100.00	167.59	7	30,806	100.00	18.93	56	438,718	100.00	46.11

承諾額別保証状況 (令和02年08月)

(単位：千円・%)

承諾額	当月承諾				当期承諾			
	件数	金額	構成比	前年比	件数	金額	構成比	前年比
100万円以下	31	27,700	0.13	113.70	203	179,790	0.14	137.95
200万円以下	63	113,700	0.53	197.19	363	660,410	0.50	223.19
300万円以下	96	279,100	1.29	325.00	530	1,525,560	1.15	265.89
400万円以下	38	147,760	0.68	358.99	229	883,550	0.67	454.95
500万円以下	100	491,500	2.27	396.37	529	2,615,300	1.97	350.81
1,000万円以下	248	2,207,800	10.22	569.90	1,461	12,720,586	9.59	605.58
1,500万円以下	88	1,177,400	5.45	622.17	562	7,650,000	5.77	759.07
2,000万円以下	133	2,575,600	11.92	690.51	661	12,813,900	9.66	910.34
3,000万円以下	112	3,165,800	14.65	557.26	1,264	36,609,500	27.59	1261.35
5,000万円以下	190	7,596,400	35.16	1034.93	776	31,715,100	23.90	1012.13
6,000万円以下	8	475,000	2.20	863.64	50	2,933,000	2.21	1007.90
7,000万円以下	4	266,000	1.23	192.75	27	1,821,400	1.37	373.24
8,000万円以下	35	2,800,000	12.96	1750.00	245	19,600,000	14.77	4083.33
1億円以下	1	83,000	0.38	-	3	283,000	0.21	98.95
1億2,000万円以下	0	0	0.00	0.00	1	120,000	0.09	50.00
1億5,000万円以下	0	0	0.00	-	1	150,000	0.11	120.00
2億円以下	1	200,000	0.93	125.00	2	400,000	0.30	111.11
2億円超	0	0	0.00	-	0	0	0.00	-
合計	1,148	21,606,760	100.00	671.48	6,907	132,681,096	100.00	898.83

保証期間別保証状況 (令和02年08月)

(単位：千円・%)

保証期間	当月承諾				当期承諾			
	件数	金額	構成比	前年比	件数	金額	構成比	前年比
3ヵ月以内	1	3,000	0.01	18.48	32	155,280	0.12	116.74
6ヶ月以内	2	27,500	0.13	41.67	14	204,500	0.15	66.04
1ヵ年以内	5	160,000	0.74	46.32	30	578,260	0.44	57.81
2ヵ年以内	56	786,700	3.64	68.93	357	4,411,600	3.32	64.97
3ヵ年以内	43	615,300	2.85	41020.00	172	2,584,596	1.95	5483.97
4ヵ年以内	23	284,800	1.32	6385.65	68	750,300	0.57	2068.08
5ヵ年以内	68	920,400	4.26	700.24	347	5,004,530	3.77	744.88
7ヵ年以内	65	1,031,500	4.77	423.79	435	4,461,320	3.36	408.28
10ヵ年以内	793	14,557,560	67.38	2038.59	4,772	87,494,510	65.94	2995.77
10ヵ年超	92	3,220,000	14.90	581.33	680	27,036,200	20.38	1535.89
合計	1,148	21,606,760	100.00	671.48	6,907	132,681,096	100.00	898.83

資金使途別保証状況 (令和02年08月)

(単位：千円・%)

資金使途	当月承諾				当期承諾			
	件数	金額	構成比	前年比	件数	金額	構成比	前年比
運転	1,066	20,552,660	95.12	1357.47	6,439	127,043,006	95.75	2122.32
設備	9	72,300	0.33	63.18	32	276,930	0.21	59.43
運転・設備	73	981,800	4.54	61.77	436	5,361,160	4.04	64.52
合計	1,148	21,606,760	100.00	671.48	6,907	132,681,096	100.00	898.83

新規・継続別保証状況 (令和02年08月)

(単位：千円・%)

新規・継続	当月承諾				当期承諾			
	件数	金額	構成比	前年比	件数	金額	構成比	前年比
新規	285	5,947,000	27.52	2305.04	1,444	31,526,600	23.76	3540.25
継続	863	15,659,760	72.48	529.08	5,463	101,154,496	76.24	729.25
合計	1,148	21,606,760	100.00	671.48	6,907	132,681,096	100.00	898.83

島根県中小企業制度融資

小規模企業育成資金及び小規模企業特別資金 地区別保証状況

(令和02年08月)

(単位:千円・%)

名称	当月融資実行			当期融資実行			融資残高		
	件数	金額	構成比	件数	金額	構成比	件数	金額	構成比
松江市	0	0	0.00	0	0	0.00	9	46,757	25.89
浜田市	0	0	0.00	0	0	0.00	13	32,896	18.21
出雲市	0	0	0.00	0	0	0.00	1	5,911	3.27
益田市	0	0	0.00	0	0	0.00	14	25,338	14.03
大田市	0	0	0.00	0	0	0.00	3	11,021	6.10
安来市	0	0	0.00	0	0	0.00	5	6,986	3.87
江津市	0	0	0.00	0	0	0.00	1	968	0.54
雲南市	1	15,000	100.00	1	15,000	100.00	2	34,040	18.85
市計	1	15,000	100.00	1	15,000	100.00	48	163,916	90.75
奥出雲町	0	0	0.00	0	0	0.00	0	0	0.00
仁多郡	0	0	0.00	0	0	0.00	0	0	0.00
飯南町	0	0	0.00	0	0	0.00	1	870	0.48
飯石郡	0	0	0.00	0	0	0.00	1	870	0.48
川本町	0	0	0.00	0	0	0.00	4	10,641	5.89
美郷町	0	0	0.00	0	0	0.00	0	0	0.00
邑南町	0	0	0.00	0	0	0.00	2	78	0.04
邑智郡	0	0	0.00	0	0	0.00	6	10,719	5.93
津和野町	0	0	0.00	0	0	0.00	2	1,843	1.02
吉賀町	0	0	0.00	0	0	0.00	0	0	0.00
鹿足郡	0	0	0.00	0	0	0.00	2	1,843	1.02
海士町	0	0	0.00	0	0	0.00	0	0	0.00
西ノ島町	0	0	0.00	0	0	0.00	0	0	0.00
知夫村	0	0	0.00	0	0	0.00	0	0	0.00
隠岐の島町	0	0	0.00	0	0	0.00	2	3,269	1.81
隠岐郡	0	0	0.00	0	0	0.00	2	3,269	1.81
郡計	0	0	0.00	0	0	0.00	11	16,701	9.25
合計	1	15,000	100.00	1	15,000	100.00	59	180,617	100.00