

平成 31 年度（2019 年度）の保証状況

本年度の保証承諾は、3,462 件 404 億 6,084 万円（前年度比件数 107.3%、金額 85.9%）で前年度に比べ件数は増加しました。

1. 保証制度別

協会一般保証は前年度金額比 89.3%、県制度保証は同 80.9%と協会一般保証、県制度保証ともに減少した。金額構成割合では、協会一般保証 60.9%（前年度 58.5%）、県制度保証 39.1%（同 41.5%）となりました。

平成 31 年 3 月に創設したビジネスカードローン当座貸越根保証「ほっと 300」が 500 件 9 億 3,030 万円、令和 2 年 1 月 1 日に創設した金融機関提携事業支援保証「フォーカスⅢ」が 83 件 14 億 4,020 万円、そして無担保当座貸越根保証「リード 5000」が 508 件 67 億 1,550 万円と多くの保証承諾となったことが特徴的でした。

2. 業種別

前年度金額比で、製造業 75.3%、非製造業 88.4%と製造業、非製造業ともに減少しました。

3. 金融機関群別

信用組合（前年度金額比 107.7%）は増加したが、地方銀行（同 77.0%）、第二地方銀行（同 96.8%）、信用金庫（同 96.9%）等は減少しました。

4. 保証金額別

金額構成割合で、3,000 万円超 5,000 万円以下のものが 20.6%（前年度 22.7%）を占め、全体で平均保証金額は 1,169 万円となり、前年度より 292 万円減少しました。

5. 保証期間別

金額構成割合で、1 年超 2 年以内のものが 38.8%（前年度 31.0%）を占め、全体で平均保証期間は 46.8 ヶ月となり、前年度より 7.6 ヶ月短期化しました。

2020年3月の業務概況

保証承諾 6,260百万円（前年同月比115.49%）

代位弁済 25百万円（前年同月比54.50%）

<保証承諾>

3月の保証承諾は、511件6,260百万円（前年同月比115.49%）となりました。
保証制度別では、協会一般保証が前年同月比111.37%、
県制度保証が同121.94%となりました。

業種別では、製造業が1,615百万円（前年同月比145.98%）、
非製造業が4,645百万円（同107.67%）となりました。

上位3業種は、建設業1,487百万円（構成比23.74%）、サービス業1,034百万円
（同16.51%）、食料品工業645百万円（同10.29%）となりました。

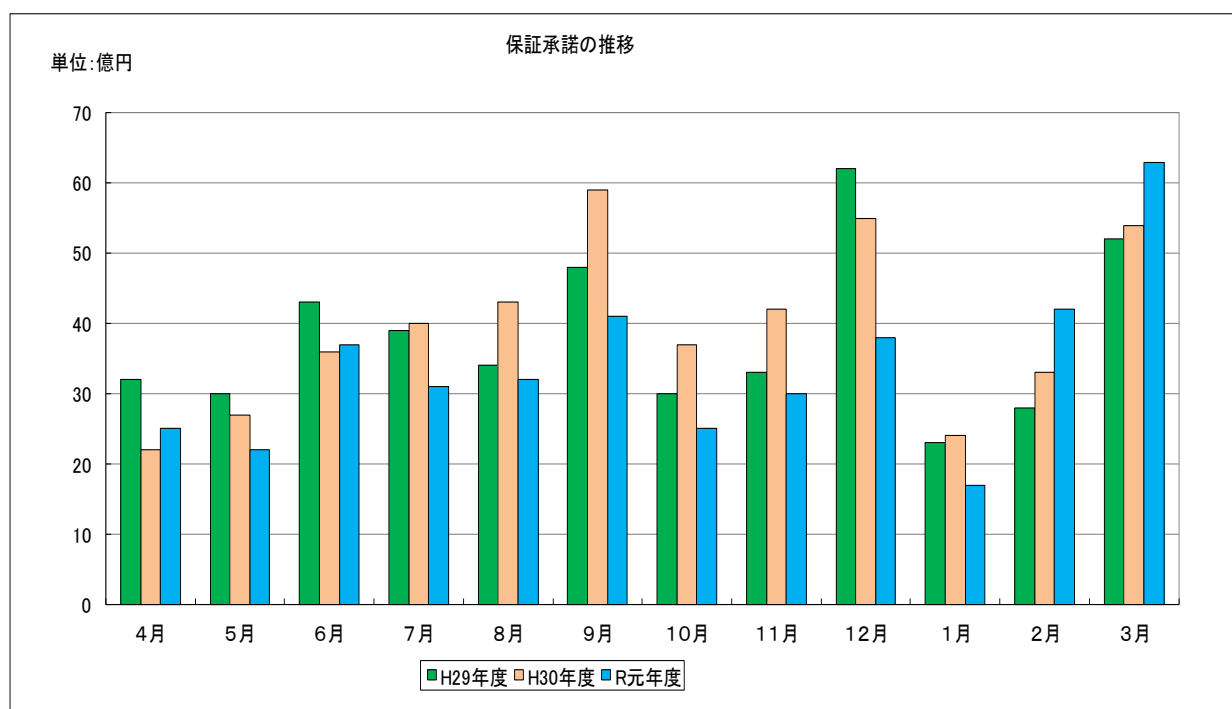

<保証債務残高>

3月末の保証債務残高は、
10,963件、123,087百万円（前年同月比金額96.83%）となりました。

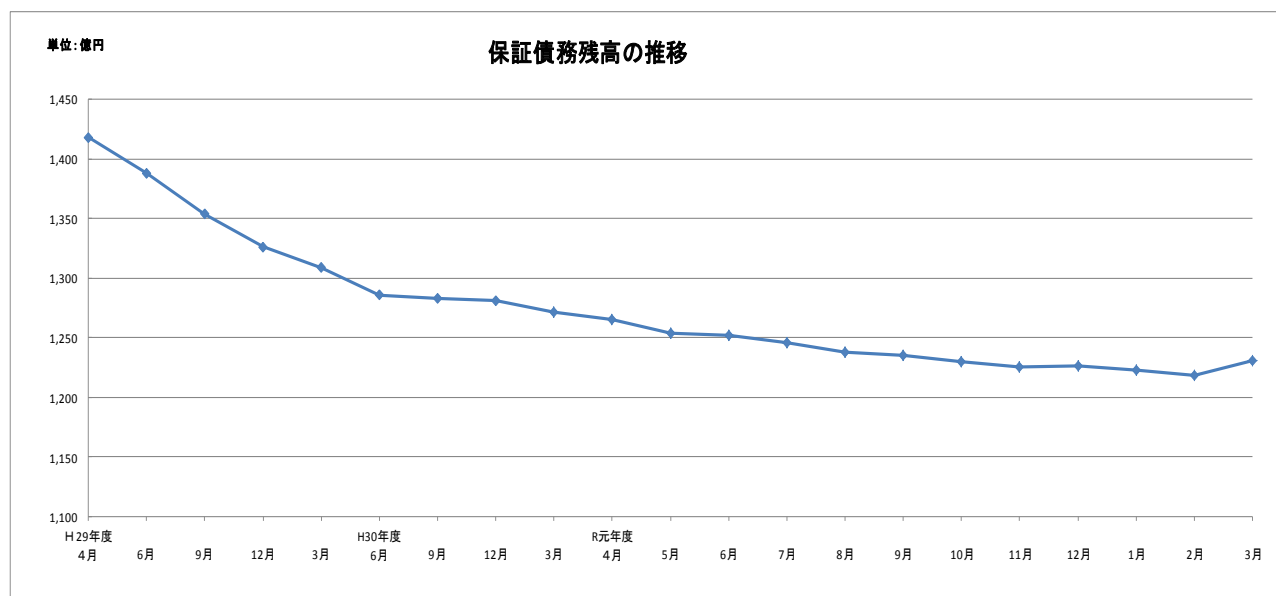

<代位弁済>

3月の代位弁済は、6件、25百万円（前年同月比54.50%）となりました。
業種別では、卸売業16百万円（構成比64.25%）、飲食店4百万円
（構成比14.83%）、サービス業3百万円（構成比10.69%）となりました。

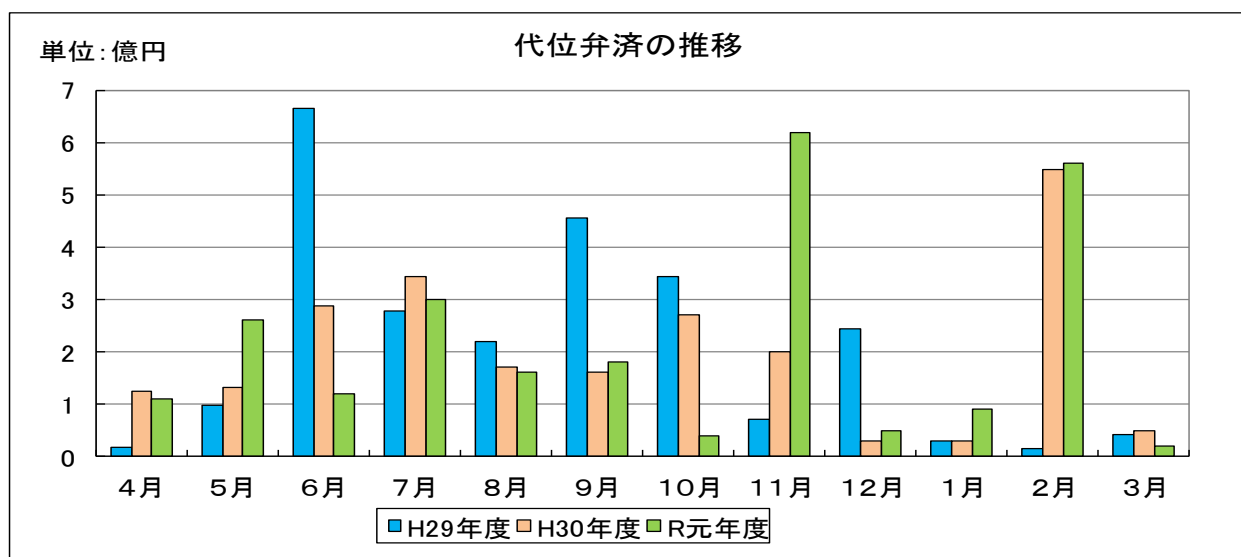

事業概況

(2020年3月)

(単位:円)

当月中					当月末			
件数	金額	前年比			件数	金額	前年比	
		件数	金額				件数	金額
				期首繰越	19	267,770,000	190.00	129.04
491	5,780,480,000	118.02	115.08	申込	3,492	40,642,265,400	106.62	84.87
0	0	-	-	拒絶	0	0	-	-
5	54,500,000	125.00	122.74	申込取消	35	247,440,000	87.50	37.08
	6,060,000		393.50	査定減額		28,760,000		99.24
				調査中	14	173,000,000	73.68	64.60
				期首繰越	11,352	129,184,992,258	93.70	97.26
511	6,259,980,000	123.72	115.49	承諾	3,462	40,460,835,400	107.31	85.85
2	53,500,000	100.00	297.22	保証後取消	23	220,250,000	109.52	43.63
395	4,435,604,556	99.74	101.65	償還	3,482	42,077,823,764	92.75	87.82
6	24,618,000	37.50	54.26	代位弁済(元金)	217	2,518,121,500	101.87	107.50
				貸付報告未着	129	1,742,500,000	80.62	83.93
				保証債務残高	10,963	123,087,132,394	97.95	96.83
				期首繰越	172	867,818,107	123.74	211.72
6	24,618,000	37.50	54.26	代位弁済	217	2,518,121,500	101.87	107.50
	199,931		119.13	当期中		7,107,354		80.20
6	24,817,931	37.50	54.50	計	217	2,525,228,854	101.87	107.40
0	29,050,622	-	120.47	回収	8	303,550,950	80.00	113.80
212	2,213,612,630	124.70	136.10	償却	212	2,213,612,630	124.70	136.10
				求償権残高	169	875,883,381	98.25	100.92

制度別保証状況 (令和02年03月)

(単位: 千円・%)

制度	当月承諾				当期承諾				債務残高				当月代弁				当期代弁			
	件数	金額	構成比	前年比	件数	金額	構成比	前年比	件数	金額	構成比	前年比	件数	金額	構成比	前年比	件数	金額	構成比	前年比
普通保証	20	500,400	7.99	161.94	112	2,236,580	5.52	100.93	383	7,788,843	6.32	95.20	1	9,002	36.27	-	12	306,877	12.15	317.35
根保証	0	0	0.00	-	1	5,000	0.01	16.66	1	5,000	0.00	50.00	0	0	0.00	-	0	0	0.00	-
先行特別預託融資保証	0	0	0.00	-	0	0	0.00	-	1	45,728	0.03	28.73	0	0	0.00	-	2	94,805	3.75	-
長期経営資金保証	0	0	0.00	-	0	0	0.00	-	5	172,521	0.14	62.73	0	0	0.00	-	0	0	0.00	-
とりぎんふるさと振興ローン	0	0	0.00	-	0	0	0.00	-	0	0	0.00	-	0	0	0.00	-	0	0	0.00	-
商工貯蓄共済ビジネスカードローン	0	0	0.00	-	0	0	0.00	-	0	0	0.00	-	0	0	0.00	-	0	0	0.00	-
無担保追認保証制度	0	0	0.00	-	0	0	0.00	-	0	0	0.00	-	0	0	0.00	-	0	0	0.00	-
長期安定保証	0	0	0.00	-	0	0	0.00	-	1	9,535	0.00	15.07	0	0	0.00	-	0	0	0.00	-
風俗営業飲食業保証	0	0	0.00	-	0	0	0.00	-	0	0	0.00	-	0	0	0.00	-	0	0	0.00	-
金融環境変化対応資金保証	0	0	0.00	-	0	0	0.00	-	2	28,851	0.02	97.76	0	0	0.00	-	0	0	0.00	-
中堅企業特別保証制度	0	0	0.00	-	0	0	0.00	-	0	0	0.00	-	0	0	0.00	-	0	0	0.00	-
とりぎん期日一括返済型証書貸付保証	0	0	0.00	-	0	0	0.00	-	0	0	0.00	-	0	0	0.00	-	0	0	0.00	-
アップ500小企業追認保証	0	0	0.00	-	0	0	0.00	-	5	9,039	0.00	95.67	0	0	0.00	-	0	0	0.00	0.00
特定社債保証	3	176,000	2.81	81.48	10	488,000	1.20	74.39	39	1,945,600	1.58	111.66	0	0	0.00	-	0	0	0.00	-
しまぎんビジネスローンサポート	0	0	0.00	-	0	0	0.00	-	1	2,512	0.00	27.89	0	0	0.00	-	0	0	0.00	0.00
ごうぎんビジネスquickローン	0	0	0.00	-	0	0	0.00	-	7	29,041	0.02	62.91	0	0	0.00	-	2	16,582	0.65	135.61
企業フォローアップ(企業再生)保証	0	0	0.00	-	0	0	0.00	-	2	124,140	0.10	65.01	0	0	0.00	-	1	40,870	1.61	-
「活力II」ビジネスチャンス	0	0	0.00	-	0	0	0.00	-	0	0	0.00	-	0	0	0.00	-	0	0	0.00	-
下請振興関連保証	0	0	0.00	-	0	0	0.00	-	0	0	0.00	-	0	0	0.00	-	0	0	0.00	-
当座貸越(貸付専用)根保証	0	0	0.00	0.00	12	242,000	0.59	80.93	32	549,088	0.44	63.96	0	0	0.00	0.00	1	38,034	1.50	98.94
事業者カードローン当座貸越根保証	18	84,000	1.34	144.82	200	891,800	2.20	85.17	415	1,908,299	1.55	93.26	1	1,958	7.88	-	6	16,107	0.63	292.16
島中ビジネスローンタイムリー	0	0	0.00	-	0	0	0.00	-	1	3,590	0.00	95.60	0	0	0.00	-	0	0	0.00	0.00
アドバンス3000保証制度	7	48,300	0.77	61.82	91	892,315	2.20	120.49	42	568,613	0.46	137.50	0	0	0.00	-	0	0	0.00	-
サポートプラン保証制度(ゆとり)	0	0	0.00	-	0	0	0.00	-	23	685,346	0.55	93.45	0	0	0.00	-	1	24,226	0.95	25.17
日本海信金ビジネスローンインパクト	0	0	0.00	-	0	0	0.00	-	1	9,499	0.00	100.00	0	0	0.00	-	0	0	0.00	-
しまね信金ビジネスローンスイフト	0	0	0.00	-	0	0	0.00	-	3	16,301	0.01	93.13	0	0	0.00	-	1	1,149	0.04	-
無担保・無保証人当座貸越根保証プレミア	39	798,000	12.74	99.50	358	6,947,500	17.17	90.08	661	13,513,338	10.97	96.53	0	0	0.00	-	0	0	0.00	-
無担保当座貸越根保証リード5000	58	566,500	9.04	72.90	508	6,715,500	16.59	113.84	942	12,162,080	9.88	101.94	0	0	0.00	0.00	9	126,800	5.02	120.71
ごうぎんニュービッグローン	0	0	0.00	-	0	0	0.00	-	1	10,273	0.00	91.38	0	0	0.00	-	0	0	0.00	-
にしんビジネスローンワーク	0	0	0.00	-	0	0	0.00	-	0	0	0.00	0.00	0	0	0.00	-	1	2,638	0.10	-
流動資産担保融資保証	3	52,800	0.84	412.50	21	720,320	1.78	92.94	24	722,390	0.58	92.57	0	0	0.00	-	0	0	0.00	0.00
事業再生円滑化関連保証	0	0	0.00	-	0	0	0.00	-	0	0	0.00	-	0	0	0.00	-	0	0	0.00	-
事業再生保証	0	0	0.00	-	0	0	0.00	-	0	0	0.00	-	0	0	0.00	-	0	0	0.00	-
特定信用状関連保証	0	0	0.00	-	0	0	0.00	-	0	0	0.00	-	0	0	0.00	-	0	0	0.00	-
小口零細企業保証制度	0	0	0.00	-	0	0	0.00	-	7	7,746	0.00	47.75	0	0	0.00	-	1	1,115	0.04	35.95
サポートプラン保証制度II(ゆとりII)	0	0	0.00	-	0	0	0.00	-	9	256,037	0.20	89.96	0	0	0.00	-	1	3,211	0.12	-
農商工等連携事業関連保証	0	0	0.00	-	0	0	0.00	-	0	0	0.00	-	0	0	0.00	-	0	0	0.00	-
一括支払契約保証	0	0	0.00	-	0	0	0.00	-	0	0	0.00	-	0	0	0.00	-	0	0	0.00	-
経営承継関連保証	0	0	0.00	-	0	0	0.00	-	0	0	0.00	-	0	0	0.00	-	0	0	0.00	-
景気対応緊急保証制度	0	0	0.00	-	0	0	0.00	-	57	651,427	0.52	61.47	0	0	0.00	-	3	111,343	4.40	194.67
予約保証制度	0	0	0.00	-	0	0	0.00	-	2	4,874	0.00	97.13	0	0	0.00	-	0	0	0.00	-
東日本大震災復興緊急保証	0	0	0.00	-	0	0	0.00	-	0	0	0.00	-	0	0	0.00	-	0	0	0.00	-
小口追認保証制度かなえ	30	121,550	1.94	144.53	252	920,770	2.27	99.01	1,290	2,601,363	2.11	76.61	0	0	0.00	0.00	29	66,166	2.62	76.20
経営力強化保証	0	0	0.00	-	1	12,000	0.02	-	2	18,330	0.01	160.38	0	0	0.00	-	0	0	0.00	-
完全無担保無保証人創業者支援保証あゆみ	0	0	0.00	-	0	0	0.00	-	7	3,673	0.00	35.57	0	0	0.00	-	0	0	0.00	-
事業再生計画実施関連保証	1	80,000	1.27	533.33	4	118,600	0.29	40.04	42	1,277,486	1.03	86.26	0	0	0.00	-	0	0	0.00	0.00
金融機関提携創業者支援保証「縁」	0	0	0.00	-	0	0	0.00	-	183	447,715	0.36	74.10	0	0	0.00	-	2	5,491	0.21	476.15
商工組合中央金庫提携保証「翔」	0	0	0.00	-	5	185,600	0.45	-	21	406,038	0.32	119.01	0	0	0.00	-	1	2,402	0.09	-
ごうぎん地域経済活性化支援ファンド	0	0	0.00	-	0	0	0.00	0.00	18	386,184	0.31	86.45	0	0	0.00	-	0	0	0.00	-
条件変更改善型借換保証	0	0	0.00	-	0	0	0.00	-	0	0	0.00	-	0	0	0.00	-	0	0	0.00	-
小口零細企業保証(グロース)	73	271,430	4.33	124.11	470	1,746,640	4.31	78.09	1,419	4,193,754	3.40	106.24	1	6,945	27.98	214.09	23	93,318	3.69	160.08
小規模事業者支援保証制度「フォーカス」	0	0	0.00	-	0	0	0.00	0.00	175	2,259,718	1.83	81.54	0	0	0.00	-	0	0	0.00	-
金融機関提携創業者支援保証「縁II」	0	0	0.00	0.00	8	64,270	0.15	6.33	177	835,082	0.67	99.14	0	0	0.00	-	8	41,870	1.65	608.01
金融機関提携事業支援保証「フォーカスII」	0	0	0.00	0.00	3	78,000	0.19	2.24	142	3,163,960	2.57	99.13	0	0	0.00	-	2	50,127	1.98	-
特定経営承継関連保証	0	0	0.00	-	0	0	0.00	-	0	0	0.00	-	0	0	0.00	-	0	0	0.00	-
事業承継サポート保証	0	0	0.00	-	0	0	0.00	-	0	0	0.00	-	0	0	0.00	-	0	0	0.00	-
自主廃業支援保証	0	0	0.00	-	0	0	0.00	-	0	0	0.00	-	0	0	0.00	-	0	0	0.00	-
財務要件型無保証人保証「あんしん」	0	0	0.00	0.00	0	0	0.00	0.00	3	57,429	0.04	82.02	0	0	0.00	-	0	0	0.00	-
危機関連保証	0	0	0.00	-	0	0	0.00	-	0	0	0.00	-	0	0	0.00	-	0	0	0.00	-
カードローン当貸根保証「ほっと300」	62	104,300	1.66	91.57	500	930,300	2.29	816.76	532	980,639	0.79	1485.81	0	0	0.00	-	1	1,021	0.04	-
金融機関提携事業支援保証「フォーカスIII」	44	876,900	14.00	-	83	1,440,200	3.55	-	72	1,271,828	1.03	-	0	0	0.00	-	0	0	0.00	-
協会制度計	358	3,680,180	58.78	111.37	2,639	24,635,395	60.88	89.33	6,750	59,132,909	48.04	98.44	3	17,904	72.14	104.08	107	1,044,154	41.34	176.65
一般(小規模企業育成)	5	60,700	0.96	-	10	92,600	0.22	-	18	120,909	0.09	218.67	0	0	0.00	-	4	16,945	0.67	105.29
一般(設備資金)	0	0	0.00	-	0	0	0.00	-												

制度別保証状況 (令和02年03月)

(単位：千円・%)

制度	当月承諾				当期承諾				債務残高				当年代弁				当期代弁			
	件数	金額	構成比	前年比	件数	金額	構成比	前年比	件数	金額	構成比	前年比	件数	金額	構成比	前年比	件数	金額	構成比	前年比
特別(創業者支援資金)	18	80,900	1.29	459.65	135	963,500	2.38	345.09	398	2,148,569	1.74	126.55	1	2,654	10.69	-	7	45,310	1.79	47.89
特別(緊急経営支援)	0	0	0.00	-	0	0	0.00	-	2	24,366	0.01	97.75	0	0	0.00	-	0	0	0.00	-
環境資金	0	0	0.00	-	0	0	0.00	-	2	28,290	0.02	60.41	0	0	0.00	-	0	0	0.00	0.00
特別(特別目的資金)	0	0	0.00	-	0	0	0.00	-	0	0	0.00	0.00	0	0	0.00	-	1	7,791	0.30	-
緊急(平成12年10月地震災害復旧資金)	0	0	0.00	-	0	0	0.00	-	1	6,448	0.00	100.00	0	0	0.00	-	0	0	0.00	-
緊急(セーフティネット資金)	0	0	0.00	-	0	0	0.00	0.00	1	587	0.00	17.44	0	0	0.00	-	0	0	0.00	0.00
特別(長期経営安定緊急資金)	0	0	0.00	-	0	0	0.00	-	20	265,204	0.21	62.44	0	0	0.00	-	7	78,729	3.11	127.71
緊急(平成16年台風災害復旧資金)	0	0	0.00	-	0	0	0.00	-	1	12,984	0.01	99.57	0	0	0.00	-	0	0	0.00	-
緊急(平成18年7月豪雨災害復旧資金)	0	0	0.00	-	0	0	0.00	-	0	0	0.00	-	0	0	0.00	-	0	0	0.00	-
特別(再生支援資金)	0	0	0.00	-	0	0	0.00	-	1	3,801	0.00	99.71	0	0	0.00	-	0	0	0.00	-
特別(経営革新支援資金)	0	0	0.00	-	0	0	0.00	-	8	29,442	0.02	52.22	0	0	0.00	-	1	1,110	0.04	-
特別(買物の場整備支援資金)	0	0	0.00	-	0	0	0.00	-	2	32,840	0.02	82.56	0	0	0.00	-	0	0	0.00	-
緊急(災害復旧資金)	0	0	0.00	-	0	0	0.00	-	0	0	0.00	-	0	0	0.00	-	0	0	0.00	-
一般(小規模企業特別資金)	1	2,000	0.03	36.36	9	50,300	0.12	44.63	73	203,354	0.16	94.27	0	0	0.00	-	1	2,228	0.08	117.82
緊急(資金繰り円滑化支援緊急資金)	0	0	0.00	-	0	0	0.00	-	407	2,645,311	2.14	64.42	1	579	2.33	8.35	27	372,820	14.76	74.89
特別(おもてなし処整備支援資金)	0	0	0.00	-	0	0	0.00	-	10	161,434	0.13	88.66	0	0	0.00	-	0	0	0.00	-
特別(収益体質強化資金)	0	0	0.00	-	0	0	0.00	-	62	948,886	0.77	70.66	0	0	0.00	-	2	53,992	2.13	-
緊急(資金繰り安定化対応資金)	0	0	0.00	-	0	0	0.00	-	641	5,020,658	4.07	64.10	0	0	0.00	0.00	22	307,577	12.18	77.74
経済変動(東北地方太平洋沖地震等)	0	0	0.00	-	0	0	0.00	-	2	2,148	0.00	5.25	0	0	0.00	-	0	0	0.00	-
経済変動(東日本大震災緊急対策資金)	0	0	0.00	-	0	0	0.00	-	12	133,059	0.10	78.97	0	0	0.00	-	1	17,339	0.68	74.55
特別(経営改善長期借換資金)	21	678,800	10.84	65.92	179	6,165,800	15.23	62.89	788	23,343,099	18.96	107.99	0	0	0.00	-	8	181,333	7.18	52.99
特別(経営力強化支援資金)	0	0	0.00	0.00	5	272,500	0.67	55.73	67	2,661,700	2.16	82.59	0	0	0.00	0.00	1	18,219	0.72	99.25
緊急(平成25年豪雨災害対策特別資金)	0	0	0.00	-	0	0	0.00	-	0	0	0.00	0.00	0	0	0.00	-	2	19,199	0.76	-
特別(経営安定化対策資金)	62	1,066,500	17.03	134.31	409	7,182,940	17.75	99.73	1,422	22,106,669	17.96	102.32	1	3,681	14.83	31.63	7	76,698	3.03	112.14
特別(経営改善サポート資金)	1	32,500	0.51	-	1	32,500	0.08	18.72	19	580,668	0.47	94.95	0	0	0.00	-	0	0	0.00	-
一般(一般資金)	3	9,700	0.15	19.40	31	346,600	0.85	164.03	61	702,111	0.57	148.94	0	0	0.00	-	0	0	0.00	-
特別(新事業展開強化資金)	0	0	0.00	0.00	2	70,000	0.17	68.42	6	129,097	0.10	186.28	0	0	0.00	-	0	0	0.00	-
まち・ひと・しごと創生資金	0	0	0.00	-	0	0	0.00	-	0	0	0.00	-	0	0	0.00	-	0	0	0.00	-
緊急(平成30年地震災害対策特別資金)	0	0	0.00	0.00	0	0	0.00	0.00	23	258,239	0.20	90.96	0	0	0.00	-	0	0	0.00	-
緊急(平成30年豪雨災害対策特別資金)	0	0	0.00	0.00	0	0	0.00	0.00	34	726,771	0.59	88.01	0	0	0.00	-	0	0	0.00	-
経済変動(令和2年新型コロナ対策資金)	42	648,700	10.36	-	42	648,700	1.60	-	22	265,200	0.21	-	0	0	0.00	-	0	0	0.00	-
県制度計	153	2,579,800	41.21	121.94	823	15,825,440	39.11	80.94	4,211	63,944,042	51.95	95.39	3	6,914	27.85	24.40	110	1,481,075	58.65	84.15
安来市中小企業特別融資	0	0	0.00	-	0	0	0.00	-	1	7,588	0.00	99.40	0	0	0.00	-	0	0	0.00	-
松江市テナント事業近代化資金融資	0	0	0.00	-	0	0	0.00	-	1	2,593	0.00	69.72	0	0	0.00	-	0	0	0.00	-
市町村制度計	0	0	0.00	-	0	0	0.00	-	2	10,181	0.00	89.67	0	0	0.00	-	0	0	0.00	-
合計	511	6,259,980	100.00	115.49	3,462	40,460,835	100.00	85.85	10,963	123,087,132	100.00	96.83	6	24,818	100.00	54.50	217	2,525,229	100.00	107.40

地区別保証状況 (令和02年03月)

(単位：千円・%)

地区	当月承諾				当期承諾				債務残高				当年代弁				当年代弁			
	件数	金額	構成比	前年比	件数	金額	構成比	前年比	件数	金額	構成比	前年比	件数	金額	構成比	前年比	件数	金額	構成比	前年比
松江市	174	2,267,050	36.21	139.42	1,099	12,854,623	31.77	88.58	3,439	36,832,710	29.92	98.18	0	0	0.00	0.00	85	1,008,127	39.92	162.26
浜田市	57	621,950	9.93	121.52	353	4,080,730	10.08	90.74	997	12,405,012	10.07	94.58	0	0	0.00	0.00	30	621,436	24.60	412.03
出雲市	94	1,365,600	21.81	93.53	643	9,024,320	22.30	80.52	2,276	28,258,287	22.95	96.19	0	0	0.00	-	31	227,677	9.01	33.09
益田市	47	469,700	7.50	107.83	335	3,629,600	8.97	112.12	1,040	10,665,840	8.66	97.42	0	0	0.00	0.00	19	140,749	5.57	37.68
大田市	15	462,000	7.38	167.39	96	1,739,660	4.29	66.22	479	6,656,723	5.40	93.21	0	0	0.00	-	10	188,138	7.45	311.94
安来市	32	253,800	4.05	265.75	186	1,570,500	3.88	96.86	526	4,667,789	3.79	96.61	0	0	0.00	-	3	14,414	0.57	8.66
江津市	18	143,000	2.28	79.79	156	1,506,710	3.72	88.26	391	4,313,237	3.50	104.52	2	6,334	25.52	-	3	35,926	1.42	37.85
雲南市	23	97,980	1.56	118.76	171	1,366,100	3.37	66.16	561	5,510,933	4.47	95.89	2	2,537	10.22	87.75	4	3,912	0.15	55.47
市計	460	5,681,080	90.75	121.73	3,039	35,772,243	88.41	86.25	9,709	109,310,531	88.80	96.90	4	8,872	35.74	19.48	185	2,240,378	88.71	103.62
奥出雲町	8	33,500	0.53	93.05	63	530,800	1.31	54.15	189	1,888,271	1.53	95.85	0	0	0.00	-	4	9,656	0.38	56.37
仁多郡計	8	33,500	0.53	93.05	63	530,800	1.31	54.15	189	1,888,271	1.53	95.85	0	0	0.00	-	4	9,656	0.38	56.37
飯南町	2	23,500	0.37	18.79	23	269,500	0.66	64.22	78	907,247	0.73	98.09	0	0	0.00	-	0	0	0.00	-
飯石郡計	2	23,500	0.37	18.79	23	269,500	0.66	64.22	78	907,247	0.73	98.09	0	0	0.00	-	0	0	0.00	-
川本町	1	300	0.00	0.60	12	61,800	0.15	25.18	44	423,145	0.34	90.49	0	0	0.00	-	0	0	0.00	0.00
美郷町	2	12,800	0.20	-	12	124,000	0.30	77.01	46	427,005	0.34	103.39	0	0	0.00	-	0	0	0.00	-
邑南町	9	189,800	3.03	575.15	52	681,500	1.68	267.04	120	1,398,080	1.13	106.46	0	0	0.00	-	0	0	0.00	-
邑智郡計	12	202,900	3.24	244.45	76	867,300	2.14	131.09	210	2,248,230	1.82	102.48	0	0	0.00	-	0	0	0.00	0.00
津和野町	7	72,500	1.15	112.40	62	600,320	1.48	74.67	156	1,722,734	1.39	93.08	0	0	0.00	-	15	123,244	4.88	442.20
吉賀町	7	25,500	0.40	92.72	64	780,250	1.92	105.12	137	1,557,935	1.26	103.25	0	0	0.00	-	0	0	0.00	-
鹿足郡計	14	98,000	1.56	106.52	126	1,380,570	3.41	89.29	293	3,280,668	2.66	97.64	0	0	0.00	-	15	123,244	4.88	442.20
海士町	2	7,000	0.11	29.78	10	30,500	0.07	56.06	26	73,483	0.05	81.65	0	0	0.00	-	0	0	0.00	-
西ノ島町	2	20,000	0.31	200.00	16	103,000	0.25	105.64	47	507,443	0.41	92.94	0	0	0.00	-	4	23,539	0.93	-
知夫村	0	0	0.00	0.00	2	19,000	0.04	50.00	15	80,405	0.06	82.89	0	0	0.00	-	0	0	0.00	-
隠岐の島町	8	140,500	2.24	69.04	69	850,500	2.10	107.56	275	2,830,408	2.29	87.30	0	0	0.00	-	4	79,171	3.13	165.35
隠岐郡計	12	167,500	2.67	67.81	97	1,003,000	2.47	102.28	363	3,491,739	2.83	87.84	0	0	0.00	-	8	102,710	4.06	214.51
郡計	48	525,400	8.39	90.12	385	4,051,170	10.01	88.30	1,133	11,816,155	9.59	95.11	0	0	0.00	-	27	235,610	9.33	244.47
県外	3	53,500	0.85	31.41	38	637,422	1.57	59.76	121	1,960,447	1.59	104.04	2	15,946	64.25	-	5	49,240	1.94	53.07
合計	511	6,259,980	100.00	115.49	3,462	40,460,835	100.00	85.85	10,963	123,087,132	100.00	96.83	6	24,818	100.00	54.50	217	2,525,229	100.00	107.40

金融機関別保証状況 (令和02年03月)

(単位：千円・%)

金融機関	当月承諾				当期承諾				債務残高				当月代弁				当期代弁			
	件数	金額	構成比	前年比	件数	金額	構成比	前年比	件数	金額	構成比	前年比	件数	金額	構成比	前年比	件数	金額	構成比	前年比
みずほ銀行	0	0	0.00	-	0	0	0.00	-	7	248,727	0.20	72.39	0	0	0.00	-	1	11,702	0.46	169.55
三菱UFJ銀行	0	0	0.00	-	0	0	0.00	-	4	9,352	0.00	28.86	0	0	0.00	-	0	0	0.00	-
りそな銀行	0	0	0.00	-	2	75,000	0.18	-	4	98,851	0.08	61.44	0	0	0.00	-	5	122,045	4.83	-
都市銀行計	0	0	0.00	-	2	75,000	0.18	-	15	356,930	0.28	66.48	0	0	0.00	-	6	133,747	5.29	1937.86
鳥取銀行	8	119,500	1.90	40.33	97	1,478,350	3.65	99.77	298	3,847,821	3.12	99.24	0	0	0.00	-	4	76,072	3.01	668.17
山陰合同銀行	219	3,308,700	52.85	110.71	1,370	18,642,430	46.07	74.90	4,529	59,733,098	48.52	96.05	1	1,958	7.88	48.42	87	1,100,276	43.57	91.05
中国銀行	0	0	0.00	-	1	25,000	0.06	-	2	32,544	0.02	271.20	0	0	0.00	-	0	0	0.00	-
広島銀行	3	20,000	0.31	65.35	7	82,500	0.20	110.73	16	87,247	0.07	70.43	0	0	0.00	-	1	20,095	0.79	-
山口銀行	1	10,000	0.15	-	22	385,900	0.95	115.02	80	1,295,893	1.05	83.45	0	0	0.00	-	4	79,509	3.14	-
地方銀行計	231	3,458,200	55.24	104.30	1,497	20,614,180	50.94	76.97	4,925	64,996,604	52.80	95.92	1	1,958	7.88	48.42	96	1,275,952	50.52	104.61
商工組合中央金庫	5	100,000	1.59	66.52	32	717,628	1.77	87.69	167	2,691,028	2.18	86.72	0	0	0.00	-	12	214,100	8.47	168.51
政府系金融機関計	5	100,000	1.59	66.52	32	717,628	1.77	87.69	167	2,691,028	2.18	86.72	0	0	0.00	-	12	214,100	8.47	168.51
島根銀行	68	621,870	9.93	129.78	398	3,455,090	8.53	96.76	1,326	10,743,422	8.72	93.71	0	0	0.00	0.00	30	322,392	12.76	83.38
第二地方銀行計	68	621,870	9.93	129.78	398	3,455,090	8.53	96.76	1,326	10,743,422	8.72	93.71	0	0	0.00	0.00	30	322,392	12.76	83.38
米子信用金庫	38	424,200	6.77	211.36	221	2,172,822	5.37	133.57	561	5,052,249	4.10	106.55	0	0	0.00	-	11	98,858	3.91	150.00
しまね信用金庫	38	306,560	4.89	213.63	289	2,139,910	5.28	85.05	887	6,955,262	5.65	100.88	1	579	2.33	16.08	18	82,327	3.26	91.84
日本海信用金庫	56	487,800	7.79	140.21	362	3,505,040	8.66	98.86	905	9,142,000	7.42	100.14	2	6,334	25.52	60.79	7	98,457	3.89	72.40
島根中央信用金庫	43	667,400	10.66	152.68	364	5,104,485	12.61	92.44	1,339	16,171,106	13.13	97.46	0	0	0.00	0.00	14	115,056	4.55	69.76
西中国信用金庫	13	55,200	0.88	24.37	138	1,447,530	3.57	89.10	320	3,565,217	2.89	102.22	0	0	0.00	0.00	12	92,781	3.67	220.87
信用金庫計	188	1,941,160	31.00	143.18	1,374	14,369,787	35.51	96.86	4,012	40,885,835	33.21	100.10	3	6,914	27.85	19.68	62	487,479	19.30	97.79
島根益田信用組合	18	137,400	2.19	115.02	155	1,207,800	2.98	107.73	488	3,281,220	2.66	100.74	2	15,946	64.25	299.21	11	91,558	3.62	772.05
信用組合計	18	137,400	2.19	115.02	155	1,207,800	2.98	107.73	488	3,281,220	2.66	100.74	2	15,946	64.25	299.21	11	91,558	3.62	772.05
島根県農業協同組合	1	1,350	0.02	-	4	21,350	0.05	1067.50	30	132,095	0.10	88.16	0	0	0.00	-	0	0	0.00	0.00
農業協同組合計	1	1,350	0.02	-	4	21,350	0.05	1067.50	30	132,095	0.10	88.16	0	0	0.00	-	0	0	0.00	0.00
合計	511	6,259,980	100.00	115.49	3,462	40,460,835	100.00	85.85	10,963	123,087,132	100.00	96.83	6	24,818	100.00	54.50	217	2,525,229	100.00	107.40

業種別保証状況 (令和02年03月)

(単位：千円・%)

業種	当月承諾				当期承諾				債務残高				当月代弁				当期代弁			
	件数	金額	構成比	前年比	件数	金額	構成比	前年比	件数	金額	構成比	前年比	件数	金額	構成比	前年比	件数	金額	構成比	前年比
食料品工業	18	644,500	10.29	311.42	92	2,221,790	5.49	75.43	320	6,712,609	5.45	101.88	0	0	0.00	-	4	34,076	1.34	28.69
繊維品工業	4	60,000	0.95	38.09	23	368,200	0.91	48.72	92	1,368,100	1.11	89.02	0	0	0.00	-	1	1,231	0.04	14.60
木材・木製品工業	5	38,800	0.61	40.79	22	471,700	1.16	105.53	82	1,356,903	1.10	101.05	2	2,537	10.22	-	4	11,558	0.45	18.52
家具・建具工業	0	0	0.00	0.00	23	170,900	0.42	106.87	81	554,592	0.45	99.44	0	0	0.00	0.00	0	0	0.00	0.00
紙工業	1	500	0.00	7.14	8	79,000	0.19	1128.57	17	132,868	0.10	106.36	0	0	0.00	-	0	0	0.00	-
印刷・製本業	4	25,000	0.39	208.33	19	157,800	0.39	41.69	54	834,359	0.67	81.92	0	0	0.00	-	5	65,895	2.60	-
化学工業	0	0	0.00	-	2	82,000	0.20	-	2	82,000	0.06	469.69	0	0	0.00	-	0	0	0.00	-
石油・石炭製品工業	0	0	0.00	-	0	0	0.00	0.00	1	50,000	0.04	64.85	0	0	0.00	-	0	0	0.00	-
ゴム・プラスチック工業	1	2,000	0.03	-	4	79,000	0.19	69.29	17	398,616	0.32	89.13	0	0	0.00	-	0	0	0.00	-
皮革工業	0	0	0.00	-	0	0	0.00	-	0	0	0.00	0.00	0	0	0.00	-	0	0	0.00	-
窯業	0	0	0.00	0.00	9	346,000	0.85	39.61	61	1,501,244	1.21	92.42	0	0	0.00	-	1	29,592	1.17	448.35
機械工業	9	404,000	6.45	244.84	41	990,100	2.44	94.81	136	2,418,911	1.96	93.44	0	0	0.00	-	0	0	0.00	0.00
電気機器工業	2	52,000	0.83	346.66	17	282,500	0.69	313.88	64	1,116,454	0.90	97.14	0	0	0.00	-	0	0	0.00	-
車両工業	2	17,000	0.27	170.00	7	78,000	0.19	30.58	23	411,597	0.33	87.04	0	0	0.00	-	0	0	0.00	0.00
船舶工業	1	150,000	2.39	98.03	5	209,500	0.51	91.28	19	342,792	0.27	91.84	0	0	0.00	-	4	27,171	1.07	-
金属工業	3	117,000	1.86	520.00	22	258,400	0.63	49.29	106	1,656,173	1.34	89.19	0	0	0.00	-	0	0	0.00	-
その他の工業	15	104,600	1.67	45.18	134	1,164,450	2.87	84.94	395	3,281,400	2.66	101.56	0	0	0.00	0.00	3	60,670	2.40	224.49
製造業計	65	1,615,400	25.80	145.98	428	6,959,340	17.20	75.28	1,470	22,218,618	18.05	96.46	2	2,537	10.22	10.84	22	230,191	9.11	55.43
農林漁業	2	32,500	0.51	1625.00	15	158,700	0.39	170.09	37	233,377	0.18	118.09	0	0	0.00	-	0	0	0.00	-
鉱業	1	6,000	0.09	6.83	11	287,600	0.71	82.69	33	795,970	0.64	101.18	0	0	0.00	-	0	0	0.00	-
建設業	124	1,486,510	23.74	103.19	888	10,118,878	25.00	80.80	2,728	29,486,316	23.95	94.89	0	0	0.00	-	41	519,919	20.58	110.69
卸売業	39	585,600	9.35	130.04	245	4,206,720	10.39	88.89	872	13,608,322	11.05	93.39	2	15,946	64.25	394.41	38	793,414	31.41	811.06
小売業(飲食店を除く)	80	498,750	7.96	58.07	642	6,778,605	16.75	87.83	1,993	20,926,030	17.00	94.52	0	0	0.00	0.00	65	655,494	25.95	87.17
飲食店	72	570,500	9.11	271.02	381	2,403,522	5.94	96.05	1,126	7,444,713	6.04	103.41	1	3,681	14.83	209.58	27	133,650	5.29	121.23
運送・倉庫業	20	246,550	3.93	106.40	128	1,896,950	4.68	106.43	395	5,198,043	4.22	98.30	0	0	0.00	-	0	0	0.00	0.00
サービス業	94	1,033,670	16.51	123.48	610	6,152,780	15.20	91.39	1,958	18,344,889	14.90	101.30	1	2,654	10.69	28.31	22	173,471	6.86	54.55
不動産業	13	181,500	2.89	95.17	95	1,269,240	3.13	97.27	267	3,759,588	3.05	104.96	0	0	0.00	-	2	19,090	0.75	-
その他の産業	1	3,000	0.04	75.00	19	228,500	0.56	154.28	84	1,071,268	0.87	94.54	0	0	0.00	-	0	0	0.00	-
非製造業計	446	4,644,580	74.19	107.67	3,034	33,501,495	82.79	88.43	9,493	100,868,515	81.94	96.91	4	22,281	89.77	100.68	195	2,295,038	90.88	118.55
合計	511	6,259,980	100.00	115.49	3,462	40,460,835	100.00	85.85	10,963	123,087,132	100.00	96.83	6	24,818	100.00	54.50	217	2,525,229	100.00	107.40

本支店別保証状況 (令和02年03月)

(単位：千円・%)

本支店	当月承諾				当期承諾				債務残高				当年代弁				当年代弁			
	件数	金額	構成比	前年比	件数	金額	構成比	前年比	件数	金額	構成比	前年比	件数	金額	構成比	前年比	件数	金額	構成比	前年比
本店	254	2,896,830	46.27	122.02	1,671	18,109,445	44.75	85.08	5,244	54,684,937	44.42	97.27	2	2,537	10.22	21.86	108	1,185,902	46.96	124.52
出雲支店	109	1,827,600	29.19	105.27	741	10,813,980	26.72	77.70	2,766	35,161,809	28.56	95.83	0	0	0.00	-	39	397,402	15.73	53.11
浜田支店	87	967,850	15.46	123.79	588	6,517,240	16.10	93.78	1,609	19,166,307	15.57	97.56	2	6,334	25.52	47.21	34	661,986	26.21	273.87
益田支店	61	567,700	9.06	107.50	462	5,020,170	12.40	100.85	1,344	14,074,079	11.43	96.67	2	15,946	64.25	77.75	36	279,940	11.08	68.46
合計	511	6,259,980	100.00	115.49	3,462	40,460,835	100.00	85.85	10,963	123,087,132	100.00	96.83	6	24,818	100.00	54.50	217	2,525,229	100.00	107.40

承諾額別保証状況 (令和02年03月)

(単位：千円・%)

承諾額	当月承諾				当期承諾			
	件数	金額	構成比	前年比	件数	金額	構成比	前年比
100万円以下	56	45,020	0.71	82.06	385	333,899	0.82	171.65
200万円以下	61	110,500	1.76	124.50	411	746,766	1.84	132.87
300万円以下	76	220,360	3.52	113.50	507	1,472,898	3.64	138.94
400万円以下	17	64,370	1.02	89.15	146	550,840	1.36	88.43
500万円以下	50	247,030	3.94	131.05	401	1,985,430	4.90	98.94
1,000万円以下	101	839,900	13.41	165.98	646	5,535,762	13.68	102.97
1,500万円以下	40	537,300	8.58	218.50	222	3,005,978	7.42	109.57
2,000万円以下	43	815,300	13.02	129.61	217	4,164,622	10.29	80.80
3,000万円以下	25	680,500	10.87	93.96	251	6,949,840	17.17	99.07
5,000万円以下	26	1,133,700	18.11	103.34	191	8,349,100	20.63	77.96
6,000万円以下	3	176,000	2.81	104.76	18	1,037,900	2.56	62.29
7,000万円以下	0	0	0.00	0.00	16	1,101,000	2.72	56.27
8,000万円以下	8	640,000	10.22	101.42	30	2,377,000	5.87	97.27
1億円以下	2	200,000	3.19	200.00	8	756,000	1.86	58.20
1億2,000万円以下	0	0	0.00	-	3	350,000	0.86	29.41
1億5,000万円以下	1	150,000	2.39	34.48	2	275,000	0.67	32.12
2億円以下	2	400,000	6.38	250.00	8	1,468,800	3.63	64.61
2億円超	0	0	0.00	-	0	0	0.00	-
合計	511	6,259,980	100.00	115.49	3,462	40,460,835	100.00	85.85

保証期間別保証状況 (令和02年03月)

(単位：千円・%)

保証期間	当月承諾				当期承諾			
	件数	金額	構成比	前年比	件数	金額	構成比	前年比
3ヵ月以内	9	39,500	0.63	129.84	83	428,915	1.06	95.10
6ヶ月以内	5	39,000	0.62	39.11	51	615,080	1.52	113.65
1ヵ年以内	16	284,100	4.53	148.51	100	2,046,920	5.05	88.37
2ヵ年以内	178	1,625,050	25.95	87.27	1,578	15,689,938	38.77	107.34
3ヵ年以内	16	108,100	1.72	68.65	73	541,010	1.33	39.77
4ヵ年以内	6	9,950	0.15	127.56	43	104,880	0.25	25.89
5ヵ年以内	82	993,560	15.87	193.79	379	2,811,400	6.94	75.23
7ヵ年以内	70	622,120	9.93	177.48	440	3,175,040	7.84	98.02
10ヵ年以内	113	2,000,300	31.95	139.59	547	9,702,840	23.98	70.54
10ヵ年超	16	538,300	8.59	69.43	168	5,344,812	13.20	79.69
合計	511	6,259,980	100.00	115.49	3,462	40,460,835	100.00	85.85

資金使途別保証状況 (令和02年03月)

(単位：千円・%)

資金使途	当月承諾				当期承諾			
	件数	金額	構成比	前年比	件数	金額	構成比	前年比
運転	278	4,165,600	66.54	132.20	1,427	19,933,965	49.26	71.96
設備	12	147,480	2.35	97.74	131	1,355,120	3.34	215.13
運転・設備	221	1,946,900	31.10	91.91	1,904	19,171,750	47.38	101.99
合計	511	6,259,980	100.00	115.49	3,462	40,460,835	100.00	85.85

新規・継続別保証状況 (令和02年03月)

(単位：千円・%)

新規・継続	当月承諾				当期承諾			
	件数	金額	構成比	前年比	件数	金額	構成比	前年比
新規	84	487,270	7.78	138.68	560	3,218,990	7.95	122.74
継続	427	5,772,710	92.21	113.89	2,902	37,241,845	92.04	83.68
合計	511	6,259,980	100.00	115.49	3,462	40,460,835	100.00	85.85

島根県中小企業制度融資

小規模企業育成資金及び小規模企業特別資金 地区別保証状況

(令和02年03月)

(単位:千円・%)

名称	当月融資実行			当期融資実行			融資残高		
	件数	金額	構成比	件数	金額	構成比	件数	金額	構成比
松江市	3	38,000	60.80	7	81,700	58.27	16	95,485	29.44
浜田市	0	0	0.00	2	12,800	9.12	24	89,900	27.72
出雲市	0	0	0.00	0	0	0.00	1	5,961	1.83
益田市	0	0	0.00	0	0	0.00	18	37,346	11.51
大田市	0	0	0.00	1	1,400	0.99	4	18,498	5.70
安来市	2	4,500	7.19	2	4,500	3.20	8	16,690	5.14
江津市	0	0	0.00	2	5,800	4.13	3	7,060	2.17
雲南市	1	20,000	32.00	1	20,000	14.26	2	24,077	7.42
市計	6	62,500	100.00	15	126,200	90.01	76	295,017	90.98
奥出雲町	0	0	0.00	0	0	0.00	0	0	0.00
仁多郡	0	0	0.00	0	0	0.00	0	0	0.00
飯南町	0	0	0.00	0	0	0.00	1	1,165	0.35
飯石郡	0	0	0.00	0	0	0.00	1	1,165	0.35
川本町	0	0	0.00	2	12,000	8.55	4	11,961	3.68
美郷町	0	0	0.00	0	0	0.00	0	0	0.00
邑南町	0	0	0.00	0	0	0.00	2	528	0.16
邑智郡	0	0	0.00	2	12,000	8.55	6	12,489	3.85
津和野町	0	0	0.00	1	2,000	1.42	3	3,557	1.09
吉賀町	0	0	0.00	0	0	0.00	0	0	0.00
鹿足郡	0	0	0.00	1	2,000	1.42	3	3,557	1.09
海士町	0	0	0.00	0	0	0.00	0	0	0.00
西ノ島町	0	0	0.00	0	0	0.00	0	0	0.00
知夫村	0	0	0.00	0	0	0.00	0	0	0.00
隠岐の島町	0	0	0.00	0	0	0.00	5	12,035	3.71
隠岐郡	0	0	0.00	0	0	0.00	5	12,035	3.71
郡計	0	0	0.00	3	14,000	9.98	15	29,246	9.01
合計	6	62,500	100.00	18	140,200	100.00	91	324,262	100.00