

2020年2月の業務概況

保証承諾 4,208百万円（前年同月比127.07%）

代位弁済 558百万円（前年同月比100.87%）

<保証承諾>

2月の保証承諾は、285件4,208百万円（前年同月比127.07%）となりました。

保証制度別では、協会一般保証が前年同月比124.35%、
県制度保証が同130.49%となりました。

業種別では、製造業が615百万円（前年同月比92.64%）、
非製造業が3,594百万円（同135.69%）となりました。

上位3業種は、小売業（飲食店を除く）1,001百万円（構成比23.77%）、建設業945百万
円（同22.44%）、サービス業700百万円（同16.63%）となりました。

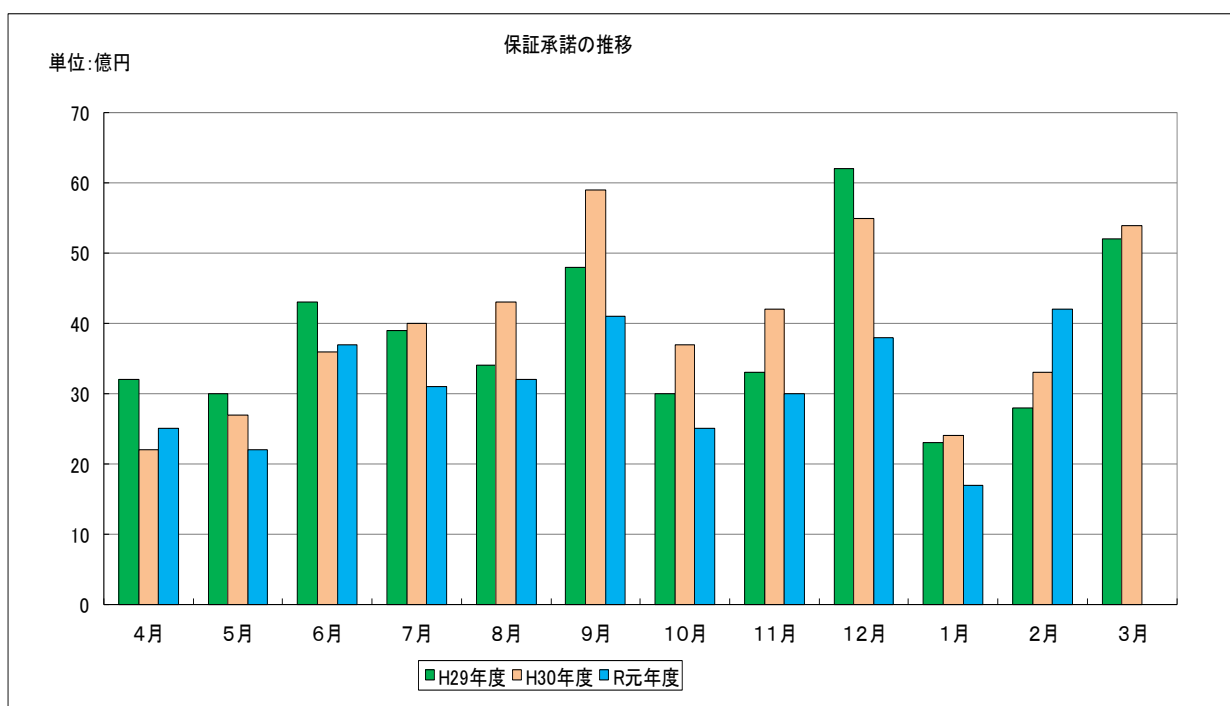

＜保証債務残高＞

2月末の保証債務残高は、
10,898件、121,787百万円（前年同月比金額96.04%）となりました。

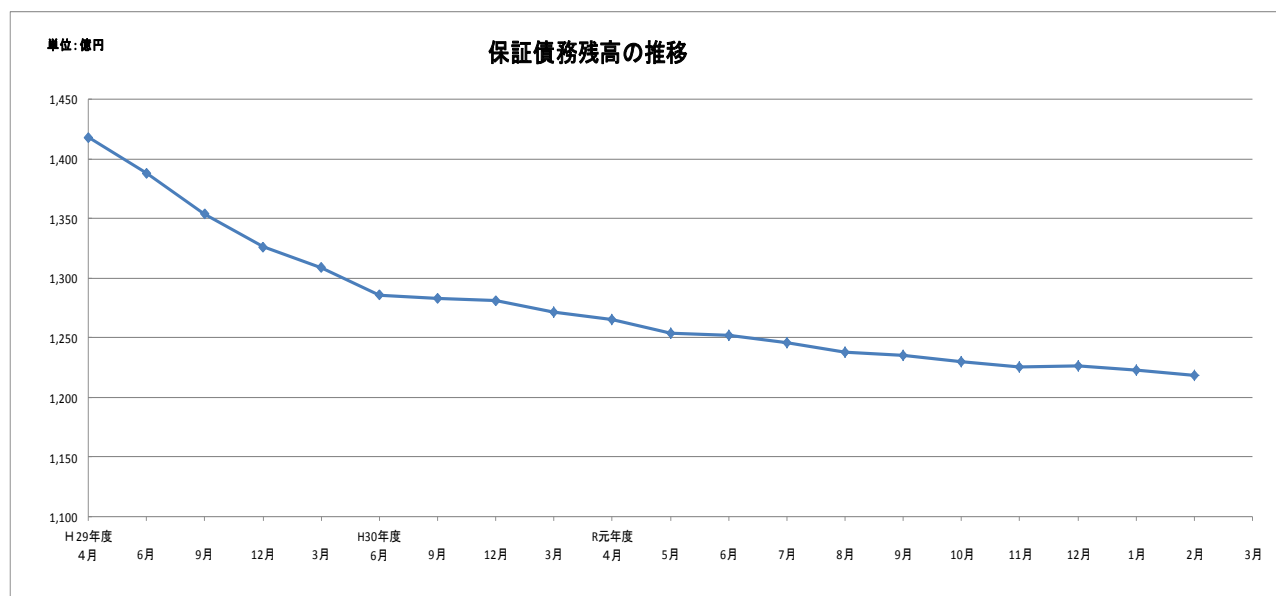

＜代位弁済＞

2月の代位弁済は、28件、558百万円（前年同月比100.87%）となりました。
業種別では、小売業（飲食店を除く）260百万円（構成比46.69%）、卸売業221百万円（構成比39.70%）、サービス業20百万円（構成比3.50%）となりました。

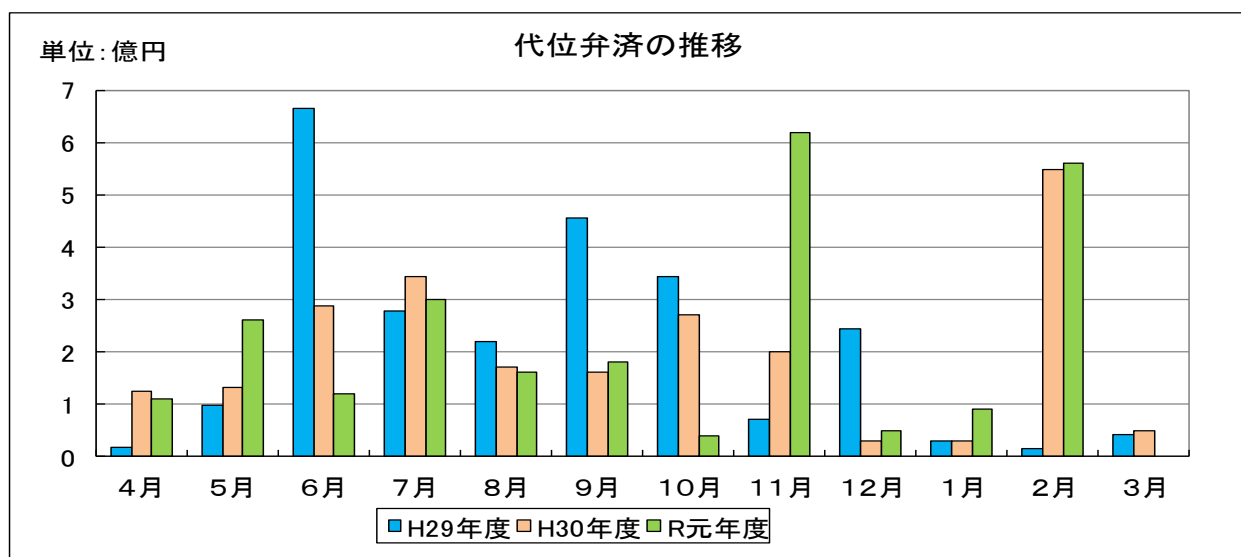

事業概況

(2020年2月)

(単位:円)

当月中					当月末				
件数	金額	前年比			件数	金額	前年比		
		件数	金額				件数	金額	
				申	期首繰越	19	267,770,000	190.00	129.04
298	4,266,984,000	121.63	111.38	込	当期中	3,001	34,861,785,400	104.96	81.33
0	0	-	-	拒	絶	0	0	-	-
6	23,840,000	150.00	85.14	申	込取消	30	192,940,000	83.33	30.97
	22,500,000		-	査	定減額		22,700,000		82.72
				調	査中	39	713,060,000	195.00	100.30
				承	期首繰越	11,352	129,184,992,258	93.70	97.26
285	4,208,484,000	121.79	127.07	諾	当期中	2,951	34,200,855,400	104.90	82.00
0	0	0.00	0.00	保	証後取消	21	166,750,000	110.52	34.25
288	3,496,049,943	92.30	103.53	償	還	3,087	37,642,219,208	91.92	86.43
28	556,518,931	107.69	101.08	代	位弁済(元金)	211	2,493,503,500	107.10	108.56
				貸	付報告未着	86	1,296,700,000	87.75	92.89
				保	証債務残高	10,898	121,786,674,950	96.82	96.04
				代	期首繰越	172	867,818,107	123.74	211.72
28	556,518,931	107.69	101.08	位	元金	211	2,493,503,500	107.10	108.56
	1,145,279		49.46	当	利息		6,907,423		79.44
28	557,664,210	107.69	100.87	期	計	211	2,500,410,923	107.10	108.45
1	21,559,835	50.00	328.72	回	収	8	274,500,328	80.00	113.14
0	0	-	-	償	却	0	0	-	-
				求	償権残高	375	3,093,728,702	115.03	125.10

制度別保証状況 (令和02年02月)

(単位:千円・%)

制度	当月承諾				当期承諾				債務残高				当月代弁				当期代弁			
	件数	金額	構成比	前年比	件数	金額	構成比	前年比	件数	金額	構成比	前年比	件数	金額	構成比	前年比	件数	金額	構成比	前年比
普通保証	8	191,200	4.54	122.56	92	1,736,180	5.07	91.04	375	7,675,929	6.30	93.58	4	151,338	27.13	5227.53	11	297,875	11.91	308.05
根保証	0	0	0.00	-	1	5,000	0.01	16.66	1	5,000	0.00	50.00	0	0	0.00	-	0	0	0.00	-
先行特別預託融資保証	0	0	0.00	-	0	0	0.00	-	1	46,680	0.03	28.91	0	0	0.00	-	2	94,805	3.79	-
長期経営資金保証	0	0	0.00	-	0	0	0.00	-	5	174,202	0.14	62.71	0	0	0.00	-	0	0	0.00	-
とりぎんふるさと振興ローン	0	0	0.00	-	0	0	0.00	-	0	0	0.00	-	0	0	0.00	-	0	0	0.00	-
商工貯蓄共済ビジネスカードローン	0	0	0.00	-	0	0	0.00	-	0	0	0.00	-	0	0	0.00	-	0	0	0.00	-
無担保追認保証制度	0	0	0.00	-	0	0	0.00	-	0	0	0.00	-	0	0	0.00	-	0	0	0.00	-
長期安定保証	0	0	0.00	-	0	0	0.00	-	1	9,535	0.00	15.05	0	0	0.00	-	0	0	0.00	-
風俗営業飲食業保証	0	0	0.00	-	0	0	0.00	-	0	0	0.00	-	0	0	0.00	-	0	0	0.00	-
金融環境変化対応資金保証	0	0	0.00	-	0	0	0.00	-	2	28,857	0.02	97.76	0	0	0.00	-	0	0	0.00	-
中堅企業特別保証制度	0	0	0.00	-	0	0	0.00	-	0	0	0.00	-	0	0	0.00	-	0	0	0.00	-
とりぎん期日一括返済型証書貸付保証	0	0	0.00	-	0	0	0.00	-	0	0	0.00	-	0	0	0.00	-	0	0	0.00	-
アップ500小企業追認保証	0	0	0.00	-	0	0	0.00	-	5	9,077	0.00	95.73	0	0	0.00	-	0	0	0.00	0.00
特定社債保証	1	80,000	1.90	-	7	312,000	0.91	70.90	40	1,913,600	1.57	125.36	0	0	0.00	-	0	0	0.00	-
しまぎんビジネスローンサポート	0	0	0.00	-	0	0	0.00	-	1	2,512	0.00	27.78	0	0	0.00	-	0	0	0.00	0.00
ごうぎんビジネスquickローン	0	0	0.00	-	0	0	0.00	-	7	29,091	0.02	62.95	1	8,057	1.44	96.43	2	16,582	0.66	135.61
企業フォローアップ(企業再生)保証	0	0	0.00	-	0	0	0.00	-	2	124,140	0.10	64.85	1	40,870	7.32	-	1	40,870	1.63	-
「活カII」ビジネスチャンス	0	0	0.00	-	0	0	0.00	-	0	0	0.00	-	0	0	0.00	-	0	0	0.00	-
下請振興関連保証	0	0	0.00	-	0	0	0.00	-	0	0	0.00	-	0	0	0.00	-	0	0	0.00	-
当座貸越(貸付専用型)根保証	0	0	0.00	-	12	242,000	0.70	135.19	33	599,170	0.49	68.67	1	38,034	6.82	949.24	1	38,034	1.52	113.71
事業者カードローン当座貸越根保証	12	67,000	1.59	74.86	182	807,800	2.36	81.67	419	1,936,327	1.58	93.96	0	0	0.00	-	5	14,149	0.56	256.65
島中ビジネスローンタイムリー	0	0	0.00	-	0	0	0.00	-	1	3,591	0.00	95.60	0	0	0.00	-	0	0	0.00	0.00
アドバンス3000保証制度	12	110,884	2.63	118.55	84	844,015	2.46	127.40	39	551,908	0.45	132.18	0	0	0.00	-	0	0	0.00	-
サポートプラン保証制度(ゆとり)	0	0	0.00	-	0	0	0.00	-	23	686,580	0.56	93.47	0	0	0.00	0.00	1	24,226	0.96	25.17
日本海信金ビジネスローンインパクト	0	0	0.00	-	0	0	0.00	-	1	9,499	0.00	100.00	0	0	0.00	-	0	0	0.00	-
しまね信金ビジネスローンスイフト	0	0	0.00	-	0	0	0.00	-	3	16,301	0.01	93.12	0	0	0.00	-	1	1,149	0.04	-
無担保・無保証人当座貸越根保証プレミア	30	721,000	17.13	108.42	319	6,149,500	17.98	88.98	660	13,462,489	11.05	96.66	0	0	0.00	-	0	0	0.00	-
無担保当座貸越根保証リード5000	38	472,500	11.22	109.37	450	6,149,000	17.97	120.05	928	12,113,136	9.94	102.02	0	0	0.00	0.00	9	126,800	5.07	126.78
ごうぎんニュービッグローン	0	0	0.00	-	0	0	0.00	-	1	10,284	0.00	90.43	0	0	0.00	-	0	0	0.00	-
にしんビジネスローンワーク	0	0	0.00	-	0	0	0.00	-	0	0	0.00	0.00	0	0	0.00	-	1	2,638	0.10	-
流動資産担保融資保証	0	0	0.00	-	18	667,520	1.95	87.58	24	712,800	0.58	91.34	0	0	0.00	0.00	0	0	0.00	0.00
事業再生円滑化関連保証	0	0	0.00	-	0	0	0.00	-	0	0	0.00	-	0	0	0.00	-	0	0	0.00	-
事業再生保証	0	0	0.00	-	0	0	0.00	-	0	0	0.00	-	0	0	0.00	-	0	0	0.00	-
特定信用状関連保証	0	0	0.00	-	0	0	0.00	-	0	0	0.00	-	0	0	0.00	-	0	0	0.00	-
小口零細企業保証制度	0	0	0.00	-	0	0	0.00	-	7	8,064	0.00	47.42	0	0	0.00	-	1	1,115	0.04	35.95
サポートプラン保証制度II(ゆとりII)	0	0	0.00	-	0	0	0.00	-	9	256,661	0.21	74.77	0	0	0.00	-	1	3,211	0.12	-
農商工等連携事業関連保証	0	0	0.00	-	0	0	0.00	-	0	0	0.00	-	0	0	0.00	-	0	0	0.00	-
一括支払契約保証	0	0	0.00	-	0	0	0.00	-	0	0	0.00	-	0	0	0.00	-	0	0	0.00	-
経営承継関連保証	0	0	0.00	-	0	0	0.00	-	0	0	0.00	-	0	0	0.00	-	0	0	0.00	-
景気対応緊急保証制度	0	0	0.00	-	0	0	0.00	-	62	686,188	0.56	62.46	0	0	0.00	0.00	3	111,343	4.45	194.67
予約保証制度	0	0	0.00	-	0	0	0.00	-	2	4,898	0.00	97.37	0	0	0.00	-	0	0	0.00	-
東日本大震災復興緊急保証	0	0	0.00	-	0	0	0.00	-	0	0	0.00	-	0	0	0.00	-	0	0	0.00	-
小口追認保証制度かなえ	20	53,000	1.25	62.57	222	799,220	2.33	94.49	1,347	2,674,429	2.19	77.51	3	10,032	1.79	-	29	66,166	2.64	79.82
経営力強化保証	1	12,000	0.28	-	1	12,000	0.03	-	2	6,674	0.00	55.97	0	0	0.00	-	0	0	0.00	-
完全無担保無保証人創業者支援保証あゆみ	0	0	0.00	-	0	0	0.00	-	7	3,960	0.00	36.54	0	0	0.00	-	0	0	0.00	-
事業再生計画実施関連保証	0	0	0.00	-	3	38,600	0.11	13.72	43	1,304,946	1.07	84.67	0	0	0.00	-	0	0	0.00	0.00
金融機関提携創業者支援保証「縁」	0	0	0.00	-	0	0	0.00	-	185	456,880	0.37	73.33	0	0	0.00	-	2	5,491	0.21	476.15
商工組合中央金庫提携保証「翔」	1	80,000	1.90	-	5	185,600	0.54	-	21	410,601	0.33	114.21	1	2,402	0.43	-	1	2,402	0.09	-
ごうぎん地域経済活性化支援ファンド	0	0	0.00	-	0	0	0.00	0.00	18	389,186	0.31	86.45	0	0	0.00	-	0	0	0.00	-
条件変更改善型借換保証	0	0	0.00	-	0	0	0.00	-	0	0	0.00	-	0	0	0.00	-	0	0	0.00	-
小口零細企業保証(グロース)	39	177,300	4.21	134.26	397	1,475,210	4.31	73.10	1,386	4,081,711	3.35	105.76	2	5,898	1.05	-	22	86,373	3.45	156.90
小規模事業者支援保証制度「フォーカス」	0	0	0.00	-	0	0	0.00	0.00	184	2,375,765	1.95	82.20	0	0	0.00	-	0	0	0.00	-
金融機関提携創業者支援保証「縁II」	0	0	0.00	0.00	8	64,270	0.18	7.37	177	844,570	0.69	106.80	0	0	0.00	0.00	8	41,870	1.67	608.01
金融機関提携事業支援保証「フォーカスII」	0	0	0.00	0.00	3	78,000	0.22	2.47	144	3,197,730	2.62	109.49	1	40,056	7.18	-	2	50,127	2.00	-
特定経営承継関連保証	0	0	0.00	-	0	0	0.00	-	0	0	0.00	-	0	0	0.00	-	0	0	0.00	-
事業承継サポート保証	0	0	0.00	-	0	0	0.00	-	0	0	0.00	-	0	0	0.00	-	0	0	0.00	-
自主廃業支援保証	0	0	0.00	-	0	0	0.00	-	0	0	0.00	-	0	0	0.00	-	0	0	0.00	-
財務要件型無保証人保証「あんしん」	0	0	0.00	-	0	0	0.00	0.00	3	58,478	0.04	129.76	0	0	0.00	-	0	0	0.00	-
危機関連保証	0	0	0.00	-	0	0	0.00	-	0	0	0.00	-	0	0	0.00	-	0	0	0.00	-
カードローン当座根保証「ほっと300」	26	42,500	1.00	-	438	826,000	2.41	-	485	901,900	0.74	-	0	0	0.00	-	1	1,021	0.04	-
金融機関提携事業支援保証「フォーカスIII」	21	287,500	6.83	-	39	563,300	1.64	-	32	472,680	0.38	-	0	0	0.00	-	0	0	0.00	-
協会制度計	209	2,294,884	54.52	124.35	2,281	20,955,215	61.27	86.33	6,686	58,256,029	47.83	97.65	14	296,687	53.20	286.22	104	1,026,250	41.04	178.82

制度別保証状況 (令和02年02月)

(単位：千円・%)

制度	当月承諾				当期承諾				債務残高				当月代弁				当期代弁			
	件数	金額	構成比	前年比	件数	金額	構成比	前年比	件数	金額	構成比	前年比	件数	金額	構成比	前年比	件数	金額	構成比	前年比
一般(小規模企業育成)	2	25,000	0.59	-	5	31,900	0.09	-	15	63,703	0.05	88.89	0	0	0.00	-	4	16,945	0.67	105.29
一般(設備資金)	0	0	0.00	-	0	0	0.00	-	40	224,064	0.18	71.19	0	0	0.00	0.00	2	12,715	0.50	53.04
一般(運転資金)	0	0	0.00	-	0	0	0.00	-	43	439,627	0.36	63.82	4	36,423	6.53	90.71	9	103,328	4.13	111.75
ソフト産業等立地促進資金融資	0	0	0.00	-	0	0	0.00	-	3	23,180	0.01	79.93	0	0	0.00	-	0	0	0.00	-
特別(構造転換支援資金)	0	0	0.00	-	0	0	0.00	-	24	715,012	0.58	60.57	0	0	0.00	0.00	8	165,742	6.62	181.18
特別(創業者支援資金)	17	136,700	3.24	372.47	117	882,600	2.58	337.38	397	2,118,094	1.73	123.40	0	0	0.00	0.00	6	42,656	1.70	45.09
特別(緊急経営支援)	0	0	0.00	-	0	0	0.00	-	2	24,366	0.02	97.35	0	0	0.00	-	0	0	0.00	-
環境資金	0	0	0.00	-	0	0	0.00	-	3	45,835	0.03	97.69	0	0	0.00	-	0	0	0.00	0.00
特別(特別目的資金)	0	0	0.00	-	0	0	0.00	-	0	0	0.00	0.00	0	0	0.00	-	1	7,791	0.31	-
緊急(平成12年10月地震災害復旧資金)	0	0	0.00	-	0	0	0.00	-	1	6,448	0.00	100.00	0	0	0.00	-	0	0	0.00	-
緊急(セーフティネット資金)	0	0	0.00	-	0	0	0.00	0.00	1	601	0.00	17.39	0	0	0.00	-	0	0	0.00	0.00
特別(長期経営安定緊急資金)	0	0	0.00	-	0	0	0.00	-	20	265,569	0.21	62.39	4	55,359	9.92	321.83	7	78,729	3.14	127.71
緊急(平成16年台風災害復旧資金)	0	0	0.00	-	0	0	0.00	-	1	12,984	0.01	99.15	0	0	0.00	-	0	0	0.00	-
緊急(平成18年7月豪雨災害復旧資金)	0	0	0.00	-	0	0	0.00	-	0	0	0.00	-	0	0	0.00	-	0	0	0.00	-
特別(再生支援資金)	0	0	0.00	-	0	0	0.00	-	1	3,801	0.00	99.66	0	0	0.00	-	0	0	0.00	-
特別(経営革新支援資金)	0	0	0.00	-	0	0	0.00	-	8	31,361	0.02	53.33	0	0	0.00	-	1	1,110	0.04	-
特別(買物の場整備支援資金)	0	0	0.00	-	0	0	0.00	-	2	33,418	0.02	82.81	0	0	0.00	-	0	0	0.00	-
緊急(災害復旧資金)	0	0	0.00	-	0	0	0.00	-	0	0	0.00	-	0	0	0.00	-	0	0	0.00	-
一般(小規模企業特別資金)	2	5,300	0.12	165.62	8	48,300	0.14	45.05	73	202,980	0.16	93.07	0	0	0.00	-	1	2,228	0.08	117.82
緊急(資金繰り円滑化支援緊急資金)	0	0	0.00	-	0	0	0.00	-	443	2,731,220	2.24	63.99	3	99,077	17.76	81.67	26	372,240	14.88	75.83
特別(おもてなし処整備支援資金)	0	0	0.00	-	0	0	0.00	-	10	163,022	0.13	88.49	0	0	0.00	-	0	0	0.00	-
特別(収益体質強化資金)	0	0	0.00	-	0	0	0.00	-	63	1,001,582	0.82	72.83	0	0	0.00	-	2	53,992	2.15	-
緊急(資金繰り安定化対応資金)	0	0	0.00	-	0	0	0.00	-	663	5,259,266	4.31	64.05	2	52,053	9.33	64.66	22	307,577	12.30	78.63
経済変動(東北地方太平洋沖地震等)	0	0	0.00	-	0	0	0.00	-	2	2,306	0.00	5.46	0	0	0.00	-	0	0	0.00	-
経済変動(東日本大震災緊急対策資金)	0	0	0.00	-	0	0	0.00	-	12	134,153	0.11	78.88	0	0	0.00	-	1	17,339	0.69	74.55
特別(経営改善長期借換資金)	14	732,500	17.40	84.53	158	5,487,000	16.04	62.53	781	23,124,151	18.98	109.61	0	0	0.00	0.00	8	181,333	7.25	52.99
特別(経営力強化支援資金)	0	0	0.00	-	5	272,500	0.79	73.86	69	2,784,409	2.28	84.02	0	0	0.00	-	1	18,219	0.72	139.21
緊急(平成25年豪雨災害対策特別資金)	0	0	0.00	-	0	0	0.00	-	0	0	0.00	0.00	0	0	0.00	-	2	19,199	0.76	-
特別(経営安定化対策資金)	39	959,600	22.80	181.60	347	6,116,440	17.88	95.45	1,392	21,736,867	17.84	101.47	1	18,064	3.23	-	6	73,017	2.92	128.65
特別(経営改善サポート資金)	0	0	0.00	-	0	0	0.00	0.00	18	551,762	0.45	89.68	0	0	0.00	-	0	0	0.00	-
一般(一般資金)	1	14,500	0.34	64.73	28	336,900	0.98	208.86	59	696,863	0.57	163.19	0	0	0.00	-	0	0	0.00	-
特別(新事業展開強化資金)	1	40,000	0.95	-	2	70,000	0.20	112.35	6	130,202	0.10	217.64	0	0	0.00	-	0	0	0.00	-
まち・ひと・しごと創生資金	0	0	0.00	-	0	0	0.00	-	0	0	0.00	-	0	0	0.00	-	0	0	0.00	-
緊急(平成30年地震災害対策特別資金)	0	0	0.00	0.00	0	0	0.00	0.00	23	258,711	0.21	90.98	0	0	0.00	-	0	0	0.00	-
緊急(平成30年豪雨災害対策特別資金)	0	0	0.00	0.00	0	0	0.00	0.00	34	734,735	0.60	92.54	0	0	0.00	-	0	0	0.00	-
県制度計	76	1,913,600	45.47	130.49	670	13,245,640	38.72	75.97	4,209	63,520,292	52.15	94.62	14	260,978	46.79	58.10	107	1,474,161	58.95	85.12
安来市中小企業特別融資	0	0	0.00	-	0	0	0.00	-	1	7,592	0.00	99.40	0	0	0.00	-	0	0	0.00	-
松江市テナント事業近代化資金融資	0	0	0.00	-	0	0	0.00	-	2	2,762	0.00	72.56	0	0	0.00	-	0	0	0.00	-
市町村制度計	0	0	0.00	-	0	0	0.00	-	3	10,354	0.00	90.47	0	0	0.00	-	0	0	0.00	-
合計	285	4,208,484	100.00	127.07	2,951	34,200,855	100.00	82.00	10,898	121,786,675	100.00	96.04	28	557,664	100.00	100.87	211	2,500,411	100.00	108.45

地区別保証状況 (令和02年02月)

(単位：千円・%)

地区	当月承諾				当期承諾				債務残高				当月代弁				当期代弁			
	件数	金額	構成比	前年比	件数	金額	構成比	前年比	件数	金額	構成比	前年比	件数	金額	構成比	前年比	件数	金額	構成比	前年比
松江市	101	1,299,784	30.88	170.47	925	10,587,573	30.95	82.16	3,395	36,318,688	29.82	97.24	9	254,542	45.64	243.76	85	1,008,127	40.31	164.57
浜田市	29	495,500	11.77	112.74	296	3,458,780	10.11	86.79	989	12,378,991	10.16	94.20	10	175,755	31.51	-	30	621,436	24.85	452.26
出雲市	51	1,160,900	27.58	103.44	549	7,658,720	22.39	78.57	2,287	27,974,882	22.97	95.60	5	44,238	7.93	34.33	31	227,677	9.10	33.09
益田市	35	347,200	8.25	310.83	288	3,159,900	9.23	112.79	1,037	10,528,929	8.64	96.30	2	52,053	9.33	24.60	19	140,749	5.62	39.87
大田市	4	88,000	2.09	38.90	81	1,277,660	3.73	54.35	476	6,524,477	5.35	91.35	0	0	0.00	0.00	10	188,138	7.52	311.94
安来市	22	223,900	5.32	287.78	154	1,316,700	3.84	86.29	514	4,624,860	3.79	94.93	0	0	0.00	0.00	3	14,414	0.57	8.66
江津市	10	67,700	1.60	120.89	138	1,363,710	3.98	89.25	390	4,264,877	3.50	102.60	1	29,592	5.30	-	1	29,592	1.18	31.17
雲南市	3	48,200	1.14	54.46	148	1,268,120	3.70	63.97	565	5,512,889	4.52	95.21	0	0	0.00	-	2	1,375	0.05	33.03
市計	255	3,731,184	88.65	129.36	2,579	30,091,163	87.98	81.75	9,653	108,128,594	88.78	95.99	27	556,179	99.73	106.28	181	2,231,507	89.24	105.43
奥出雲町	8	122,700	2.91	109.26	55	497,300	1.45	52.67	189	1,897,609	1.55	94.60	0	0	0.00	-	4	9,656	0.38	56.37
仁多郡計	8	122,700	2.91	109.26	55	497,300	1.45	52.67	189	1,897,609	1.55	94.60	0	0	0.00	-	4	9,656	0.38	56.37
飯南町	0	0	0.00	0.00	21	246,000	0.71	83.50	78	912,792	0.74	99.68	0	0	0.00	-	0	0	0.00	-
飯石郡計	0	0	0.00	0.00	21	246,000	0.71	83.50	78	912,792	0.74	99.68	0	0	0.00	-	0	0	0.00	-
川本町	0	0	0.00	-	11	61,500	0.17	31.47	43	425,663	0.34	90.42	0	0	0.00	-	0	0	0.00	0.00
美郷町	0	0	0.00	0.00	10	111,200	0.32	69.06	46	427,082	0.35	103.96	0	0	0.00	-	0	0	0.00	-
邑南町	3	35,000	0.83	-	43	491,700	1.43	221.28	115	1,325,417	1.08	102.68	0	0	0.00	-	0	0	0.00	-
邑智郡計	3	35,000	0.83	97.22	64	664,400	1.94	114.82	204	2,178,161	1.78	100.26	0	0	0.00	-	0	0	0.00	0.00
津和野町	2	48,500	1.15	35.14	55	527,820	1.54	71.38	153	1,699,298	1.39	90.60	0	0	0.00	-	15	123,244	4.92	442.20
吉賀町	5	123,000	2.92	820.00	57	754,750	2.20	105.60	138	1,529,789	1.25	101.20	0	0	0.00	-	0	0	0.00	-
鹿足郡計	7	171,500	4.07	112.09	112	1,282,570	3.75	88.20	291	3,229,087	2.65	95.33	0	0	0.00	-	15	123,244	4.92	442.20
海士町	0	0	0.00	-	8	23,500	0.06	76.05	29	97,273	0.07	107.78	0	0	0.00	-	0	0	0.00	-
西ノ島町	0	0	0.00	-	14	83,000	0.24	94.85	47	510,155	0.41	92.00	0	0	0.00	-	4	23,539	0.94	-
知夫村	0	0	0.00	0.00	2	19,000	0.05	67.85	17	92,127	0.07	102.28	0	0	0.00	-	0	0	0.00	-
隠岐の島町	6	57,800	1.37	68.00	61	710,000	2.07	120.92	278	2,837,890	2.33	87.84	0	0	0.00	-	4	79,171	3.16	165.35
隠岐郡計	6	57,800	1.37	65.68	85	835,500	2.44	113.89	371	3,537,444	2.90	89.20	0	0	0.00	-	8	102,710	4.10	214.51
郡計	24	387,000	9.19	95.55	337	3,525,770	10.30	88.03	1,133	11,755,093	9.65	94.44	0	0	0.00	-	27	235,610	9.42	244.47
県外	6	90,300	2.14	401.33	35	583,922	1.70	65.15	112	1,902,988	1.56	111.28	1	1,485	0.26	5.02	3	33,294	1.33	35.88
合計	285	4,208,484	100.00	127.07	2,951	34,200,855	100.00	82.00	10,898	121,786,675	100.00	96.04	28	557,664	100.00	100.87	211	2,500,411	100.00	108.45

金融機関別保証状況 (令和02年02月)

(単位: 千円・%)

金融機関	当月承諾				当期承諾				債務残高				当世代弁				当世代弁			
	件数	金額	構成比	前年比	件数	金額	構成比	前年比	件数	金額	構成比	前年比	件数	金額	構成比	前年比	件数	金額	構成比	前年比
みずほ銀行	0	0	0.00	-	0	0	0.00	-	7	254,210	0.20	72.28	0	0	0.00	0.00	1	11,702	0.46	169.55
三菱UFJ銀行	0	0	0.00	-	0	0	0.00	-	4	10,152	0.00	30.10	0	0	0.00	-	0	0	0.00	-
りそな銀行	0	0	0.00	-	2	75,000	0.21	-	4	100,100	0.08	61.65	0	0	0.00	-	5	122,045	4.88	-
都市銀行計	0	0	0.00	-	2	75,000	0.21	-	15	364,462	0.29	66.53	0	0	0.00	0.00	6	133,747	5.34	1937.86
鳥取銀行	12	157,500	3.74	49.94	89	1,358,850	3.97	114.63	297	3,810,649	3.12	99.24	0	0	0.00	-	4	76,072	3.04	668.17
山陰合同銀行	107	1,648,700	39.17	106.72	1,151	15,333,730	44.83	70.01	4,513	59,114,918	48.53	95.57	10	193,556	34.70	68.09	86	1,098,319	43.92	91.20
中国銀行	0	0	0.00	-	1	25,000	0.07	-	2	33,002	0.02	269.40	0	0	0.00	-	0	0	0.00	-
広島銀行	0	0	0.00	-	4	62,500	0.18	142.36	13	68,129	0.05	71.69	0	0	0.00	-	1	20,095	0.80	-
山口銀行	3	30,000	0.71	1000.00	21	375,900	1.09	112.04	82	1,312,405	1.07	83.86	2	15,487	2.77	-	4	79,509	3.17	-
地方銀行計	122	1,836,200	43.63	98.55	1,266	17,155,980	50.16	73.11	4,907	64,339,104	52.82	95.51	12	209,044	37.48	73.54	95	1,273,994	50.95	104.80
商工組合中央金庫	3	172,000	4.08	-	27	617,628	1.80	92.45	167	2,682,402	2.20	85.97	6	142,609	25.57	-	12	214,100	8.56	168.51
政府系金融機関計	3	172,000	4.08	-	27	617,628	1.80	92.45	167	2,682,402	2.20	85.97	6	142,609	25.57	-	12	214,100	8.56	168.51
島根銀行	31	459,000	10.90	147.39	330	2,833,220	8.28	91.64	1,314	10,479,111	8.60	92.02	4	97,396	17.46	43.87	30	322,392	12.89	83.61
第二地方銀行計	31	459,000	10.90	147.39	330	2,833,220	8.28	91.64	1,314	10,479,111	8.60	92.02	4	97,396	17.46	43.87	30	322,392	12.89	83.61
米子信用金庫	24	222,600	5.28	151.01	183	1,748,622	5.11	122.62	543	4,898,968	4.02	103.79	0	0	0.00	0.00	11	98,858	3.95	150.00
しまね信用金庫	29	309,000	7.34	289.05	251	1,833,350	5.36	77.27	879	6,933,926	5.69	100.19	0	0	0.00	0.00	17	81,748	3.26	95.01
日本海信用金庫	33	356,400	8.46	104.36	306	3,017,240	8.82	94.36	890	9,025,399	7.41	98.30	3	82,004	14.70	-	5	92,123	3.68	73.36
島根中央信用金庫	23	693,584	16.48	230.17	321	4,437,085	12.97	87.26	1,339	16,074,041	13.19	96.64	3	26,612	4.77	-	14	115,056	4.60	72.83
西中国信用金庫	7	85,500	2.03	47.76	125	1,392,330	4.07	99.59	321	3,564,311	2.92	101.43	0	0	0.00	-	12	92,781	3.71	332.90
信用金庫計	116	1,667,084	39.61	154.91	1,186	12,428,627	36.34	92.21	3,972	40,496,644	33.25	98.85	6	108,616	19.47	273.71	59	480,565	19.21	103.71
島根益田信用組合	13	74,200	1.76	121.24	137	1,070,400	3.12	106.86	491	3,291,957	2.70	101.04	0	0	0.00	-	9	75,612	3.02	1157.98
信用組合計	13	74,200	1.76	121.24	137	1,070,400	3.12	106.86	491	3,291,957	2.70	101.04	0	0	0.00	-	9	75,612	3.02	1157.98
島根県農業協同組合	0	0	0.00	-	3	20,000	0.05	1000.00	32	132,996	0.10	87.20	0	0	0.00	-	0	0	0.00	0.00
農業協同組合計	0	0	0.00	-	3	20,000	0.05	1000.00	32	132,996	0.10	87.20	0	0	0.00	-	0	0	0.00	0.00
合計	285	4,208,484	100.00	127.07	2,951	34,200,855	100.00	82.00	10,898	121,786,675	100.00	96.04	28	557,664	100.00	100.87	211	2,500,411	100.00	108.45

業種別保証状況 (令和02年02月)

(単位：千円・%)

業種	当月承諾				当期承諾				債務残高				当月代弁				当期代弁			
	件数	金額	構成比	前年比	件数	金額	構成比	前年比	件数	金額	構成比	前年比	件数	金額	構成比	前年比	件数	金額	構成比	前年比
食料品工業	5	194,000	4.60	85.08	74	1,577,290	4.61	57.60	318	6,421,959	5.27	96.80	0	0	0.00	-	4	34,076	1.36	28.69
繊維品工業	1	2,000	0.04	2.25	19	308,200	0.90	51.52	93	1,378,358	1.13	93.83	0	0	0.00	-	1	1,231	0.04	14.60
木材・木製品工業	1	55,000	1.30	139.24	17	432,900	1.26	123.03	80	1,330,666	1.09	98.29	0	0	0.00	-	2	9,021	0.36	14.45
家具・建具工業	0	0	0.00	-	23	170,900	0.49	114.77	82	559,758	0.45	99.27	0	0	0.00	-	0	0	0.00	-
紙工業	0	0	0.00	-	7	78,500	0.22	-	18	134,176	0.11	107.14	0	0	0.00	-	0	0	0.00	-
印刷・製本業	0	0	0.00	0.00	15	132,800	0.38	36.23	52	851,172	0.69	88.30	0	0	0.00	-	5	65,895	2.63	-
化学工業	1	80,000	1.90	-	2	82,000	0.23	-	2	82,000	0.06	465.47	0	0	0.00	-	0	0	0.00	-
石油・石炭製品工業	0	0	0.00	-	0	0	0.00	0.00	1	50,000	0.04	64.32	0	0	0.00	-	0	0	0.00	-
ゴム・プラスチック工業	0	0	0.00	-	3	77,000	0.22	67.54	18	401,865	0.32	83.46	0	0	0.00	-	0	0	0.00	-
皮革工業	0	0	0.00	-	0	0	0.00	-	0	0	0.00	0.00	0	0	0.00	-	0	0	0.00	-
窯業	1	70,000	1.66	103.70	9	346,000	1.01	40.53	61	1,480,481	1.21	90.87	1	29,592	5.30	-	1	29,592	1.18	448.35
機械工業	3	122,000	2.89	554.54	32	586,100	1.71	66.65	137	2,451,810	2.01	98.97	0	0	0.00	-	0	0	0.00	0.00
電気機器工業	0	0	0.00	0.00	15	230,500	0.67	307.33	61	1,048,651	0.86	88.02	0	0	0.00	-	0	0	0.00	-
車両工業	0	0	0.00	0.00	5	61,000	0.17	24.89	23	416,404	0.34	84.60	0	0	0.00	0.00	0	0	0.00	0.00
船舶工業	0	0	0.00	0.00	4	59,500	0.17	77.77	20	344,633	0.28	91.80	0	0	0.00	-	4	27,171	1.08	-
金属工業	1	2,000	0.04	63.49	19	141,400	0.41	28.18	104	1,634,388	1.34	87.16	0	0	0.00	-	0	0	0.00	-
その他の工業	7	89,500	2.12	85.56	119	1,059,850	3.09	93.03	390	3,250,997	2.66	104.48	0	0	0.00	-	3	60,670	2.42	931.17
製造業計	20	614,500	14.60	92.64	363	5,343,940	15.62	65.66	1,460	21,837,315	17.93	95.50	1	29,592	5.30	60.42	20	227,654	9.10	58.10
農林漁業	2	5,800	0.13	193.33	13	126,200	0.36	138.22	39	235,522	0.19	118.78	0	0	0.00	-	0	0	0.00	-
鉱業	2	75,000	1.78	375.00	10	281,600	0.82	108.30	33	795,895	0.65	106.03	0	0	0.00	-	0	0	0.00	-
建設業	71	944,800	22.44	106.92	764	8,632,368	25.24	77.89	2,717	29,284,997	24.04	94.42	0	0	0.00	-	41	519,919	20.79	110.69
卸売業	20	364,500	8.66	68.87	206	3,621,120	10.58	84.56	872	13,553,210	11.12	92.93	7	221,417	39.70	1703.06	36	777,467	31.09	829.02
小売業（飲食店を除く）	64	1,000,584	23.77	248.85	562	6,279,855	18.36	91.55	1,978	20,868,719	17.13	94.26	14	260,380	46.69	85.91	65	655,494	26.21	87.99
飲食店	26	148,400	3.52	108.79	309	1,833,022	5.35	79.98	1,112	7,248,230	5.95	100.48	3	12,033	2.15	98.55	26	129,969	5.19	119.80
運送・倉庫業	11	254,200	6.04	477.81	108	1,650,400	4.82	106.44	391	5,125,566	4.20	96.96	0	0	0.00	0.00	0	0	0.00	0.00
サービス業	61	700,100	16.63	128.34	516	5,119,110	14.96	86.84	1,949	18,097,737	14.86	100.66	2	19,549	3.50	131.56	21	170,817	6.83	55.35
不動産業	7	90,600	2.15	166.54	82	1,087,740	3.18	97.63	263	3,651,733	2.99	100.57	1	14,693	2.63	-	2	19,090	0.76	-
その他の産業	1	10,000	0.23	47.16	18	225,500	0.65	156.48	84	1,087,751	0.89	95.65	0	0	0.00	-	0	0	0.00	-
非製造業計	265	3,593,984	85.39	135.69	2,588	28,856,915	84.37	85.96	9,438	99,949,359	82.06	96.16	27	528,072	94.69	104.80	191	2,272,757	90.89	118.75
合計	285	4,208,484	100.00	127.07	2,951	34,200,855	100.00	82.00	10,898	121,786,675	100.00	96.04	28	557,664	100.00	100.87	211	2,500,411	100.00	108.45

本支店別保証状況 (令和02年02月)

(単位：千円・%)

本支店	当月承諾				当期承諾				債務残高				当月代弁				当期代弁			
	件数	金額	構成比	前年比	件数	金額	構成比	前年比	件数	金額	構成比	前年比	件数	金額	構成比	前年比	件数	金額	構成比	前年比
本店	143	1,770,184	42.06	153.63	1,417	15,212,615	44.48	80.45	5,198	54,208,860	44.51	96.81	10	256,026	45.91	130.69	106	1,183,365	47.32	125.78
出雲支店	56	1,268,900	30.15	94.10	632	8,986,380	26.27	73.77	2,765	34,653,638	28.45	94.74	5	44,238	7.93	30.42	39	397,402	15.89	53.11
浜田支店	44	650,700	15.46	122.42	501	5,549,390	16.22	89.97	1,593	19,020,630	15.61	96.69	11	205,347	36.82	-	32	655,651	26.22	287.19
益田支店	42	518,700	12.32	185.44	401	4,452,470	13.01	100.06	1,342	13,903,547	11.41	95.51	2	52,053	9.33	24.60	34	263,993	10.55	67.97
合計	285	4,208,484	100.00	127.07	2,951	34,200,855	100.00	82.00	10,898	121,786,675	100.00	96.04	28	557,664	100.00	100.87	211	2,500,411	100.00	108.45

承諾額別保証状況 (令和02年02月)

(単位：千円・%)

承諾額	当月承諾				当期承諾			
	件数	金額	構成比	前年比	件数	金額	構成比	前年比
100万円以下	22	20,600	0.48	233.29	329	288,879	0.84	206.84
200万円以下	34	61,084	1.45	121.07	350	636,266	1.86	134.44
300万円以下	43	123,300	2.92	169.36	431	1,252,538	3.66	144.64
400万円以下	19	70,000	1.66	148.14	129	486,470	1.42	88.33
500万円以下	29	142,900	3.39	78.68	351	1,738,400	5.08	95.61
1,000万円以下	45	391,400	9.30	105.29	545	4,695,862	13.73	96.42
1,500万円以下	19	255,300	6.06	105.62	182	2,468,678	7.21	98.85
2,000万円以下	17	328,000	7.79	77.54	174	3,349,322	9.79	74.01
3,000万円以下	22	610,800	14.51	347.04	226	6,269,340	18.33	99.66
5,000万円以下	17	748,100	17.77	111.32	165	7,215,400	21.09	75.06
6,000万円以下	4	220,000	5.22	93.61	15	861,900	2.52	57.53
7,000万円以下	4	272,000	6.46	67.16	16	1,101,000	3.21	60.13
8,000万円以下	6	475,000	11.28	209.71	22	1,737,000	5.07	95.83
1億円以下	2	180,000	4.27	-	6	556,000	1.62	46.37
1億2,000万円以下	1	110,000	2.61	-	3	350,000	1.02	29.41
1億5,000万円以下	0	0	0.00	-	1	125,000	0.36	29.69
2億円以下	1	200,000	4.75	100.00	6	1,068,800	3.12	50.57
2億円超	0	0	0.00	-	0	0	0.00	-
合計	285	4,208,484	100.00	127.07	2,951	34,200,855	100.00	82.00

保証期間別保証状況 (令和02年02月)

(単位：千円・%)

保証期間	当月承諾				当期承諾			
	件数	金額	構成比	前年比	件数	金額	構成比	前年比
3ヵ月以内	9	52,284	1.24	104.50	74	389,415	1.13	92.59
6ヶ月以内	4	40,500	0.96	60.00	46	576,080	1.68	130.48
1ヵ年以内	2	50,000	1.18	125.00	84	1,762,820	5.15	82.95
2ヵ年以内	107	1,314,000	31.22	110.74	1,400	14,064,888	41.12	110.27
3ヵ年以内	8	137,600	3.26	471.23	57	432,910	1.26	35.99
4ヵ年以内	3	5,400	0.12	32.72	37	94,930	0.27	23.90
5ヵ年以内	47	423,000	10.05	251.56	297	1,817,840	5.31	56.38
7ヵ年以内	33	171,100	4.06	78.55	370	2,552,920	7.46	88.38
10ヵ年以内	55	1,255,800	29.83	122.57	434	7,702,540	22.52	62.51
10ヵ年超	17	758,800	18.03	148.31	152	4,806,512	14.05	81.03
合計	285	4,208,484	100.00	127.07	2,951	34,200,855	100.00	82.00

資金使途別保証状況 (令和02年02月)

(単位：千円・%)

資金使途	当月承諾				当期承諾			
	件数	金額	構成比	前年比	件数	金額	構成比	前年比
運転	141	2,409,284	57.24	127.04	1,149	15,768,365	46.10	64.23
設備	15	124,900	2.96	447.67	119	1,207,640	3.53	252.10
運転・設備	129	1,674,300	39.78	120.66	1,683	17,224,850	50.36	103.27
合計	285	4,208,484	100.00	127.07	2,951	34,200,855	100.00	82.00

新規・継続別保証状況 (令和02年02月)

(単位：千円・%)

新規・継続	当月承諾				当期承諾			
	件数	金額	構成比	前年比	件数	金額	構成比	前年比
新規	52	331,300	7.87	246.87	476	2,731,720	7.98	120.28
継続	233	3,877,184	92.12	122.01	2,475	31,469,135	92.01	79.79
合計	285	4,208,484	100.00	127.07	2,951	34,200,855	100.00	82.00

島根県中小企業制度融資

小規模企業育成資金及び小規模企業特別資金 地区別保証状況

(令和02年02月)

(単位:千円・%)

名称	当月融資実行			当期融資実行			融資残高		
	件数	金額	構成比	件数	金額	構成比	件数	金額	構成比
松江市	2	25,000	89.92	4	43,700	56.24	13	58,228	21.83
浜田市	1	2,800	10.07	2	12,800	16.47	25	91,550	34.32
出雲市	0	0	0.00	0	0	0.00	1	5,971	2.23
益田市	0	0	0.00	0	0	0.00	18	38,495	14.43
大田市	0	0	0.00	1	1,400	1.80	4	18,807	7.05
安来市	0	0	0.00	0	0	0.00	6	12,379	4.64
江津市	0	0	0.00	2	5,800	7.46	3	7,243	2.71
雲南市	0	0	0.00	0	0	0.00	2	4,114	1.54
市計	3	27,800	100.00	9	63,700	81.98	72	236,787	88.78
奥出雲町	0	0	0.00	0	0	0.00	0	0	0.00
仁多郡	0	0	0.00	0	0	0.00	0	0	0.00
飯南町	0	0	0.00	0	0	0.00	1	1,224	0.45
飯石郡	0	0	0.00	0	0	0.00	1	1,224	0.45
川本町	0	0	0.00	2	12,000	15.44	4	12,225	4.58
美郷町	0	0	0.00	0	0	0.00	0	0	0.00
邑南町	0	0	0.00	0	0	0.00	2	618	0.23
邑智郡	0	0	0.00	2	12,000	15.44	6	12,843	4.81
津和野町	0	0	0.00	1	2,000	2.57	3	3,643	1.36
吉賀町	0	0	0.00	0	0	0.00	1	20	0.00
鹿足郡	0	0	0.00	1	2,000	2.57	4	3,663	1.37
海士町	0	0	0.00	0	0	0.00	0	0	0.00
西ノ島町	0	0	0.00	0	0	0.00	0	0	0.00
知夫村	0	0	0.00	0	0	0.00	0	0	0.00
隠岐の島町	0	0	0.00	0	0	0.00	5	12,167	4.56
隠岐郡	0	0	0.00	0	0	0.00	5	12,167	4.56
郡計	0	0	0.00	3	14,000	18.01	16	29,897	11.21
合計	3	27,800	100.00	12	77,700	100.00	88	266,683	100.00