

2019年12月の業務概況

保証承諾 3,820百万円（前年同月比70.03%）

代位弁済 51百万円（前年同月比168.8%）

<保証承諾>

12月の保証承諾は、310件3,820百万円（前年同月比70.03%）となりました。
保証制度別では、協会一般保証が前年同月比72.08%、
県制度保証が同67.40%となりました。

業種別では、製造業が588百万円（前年同月比48.01%）、
非製造業が3,232百万円（同76.40%）となりました。

上位3業種は、建設業898百万円（構成比23.51%）、小売業（飲食店を除く）624百万円
（同16.34%）、サービス業493百万円（同12.91%）となりました。

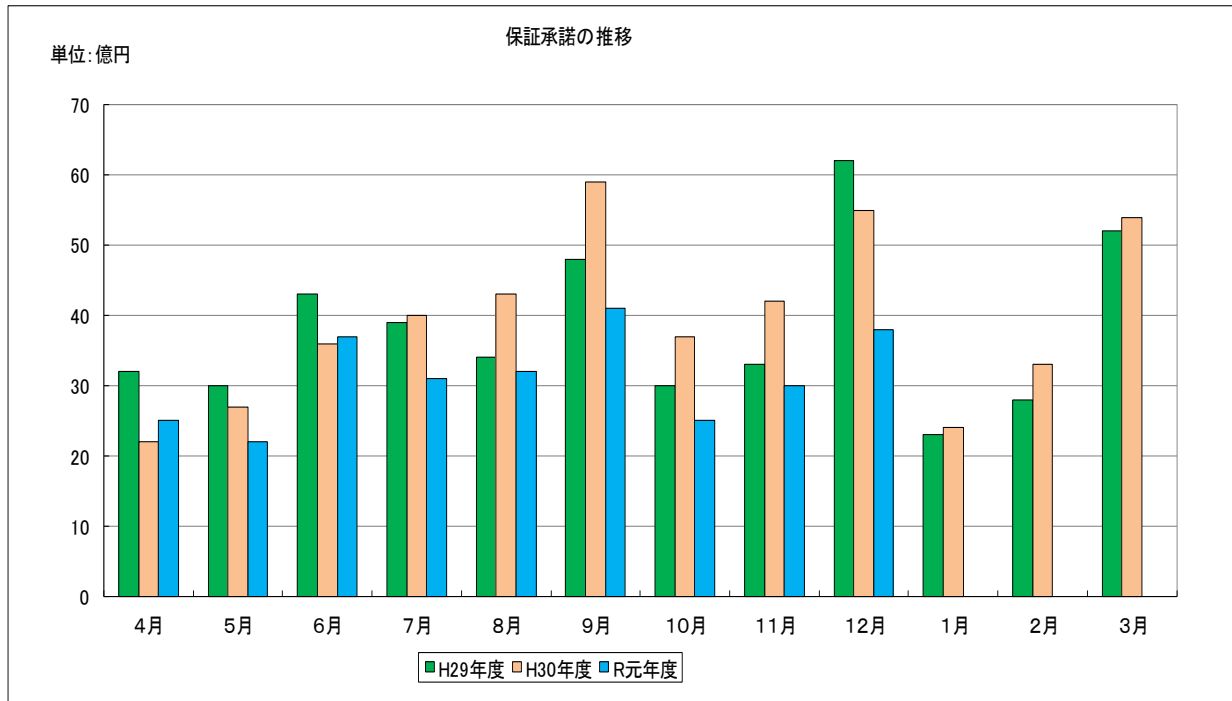

<保証債務残高>

12月末の保証債務残高は、
10,963件、122,573百万円（前年同月比金額95.69%）となりました。

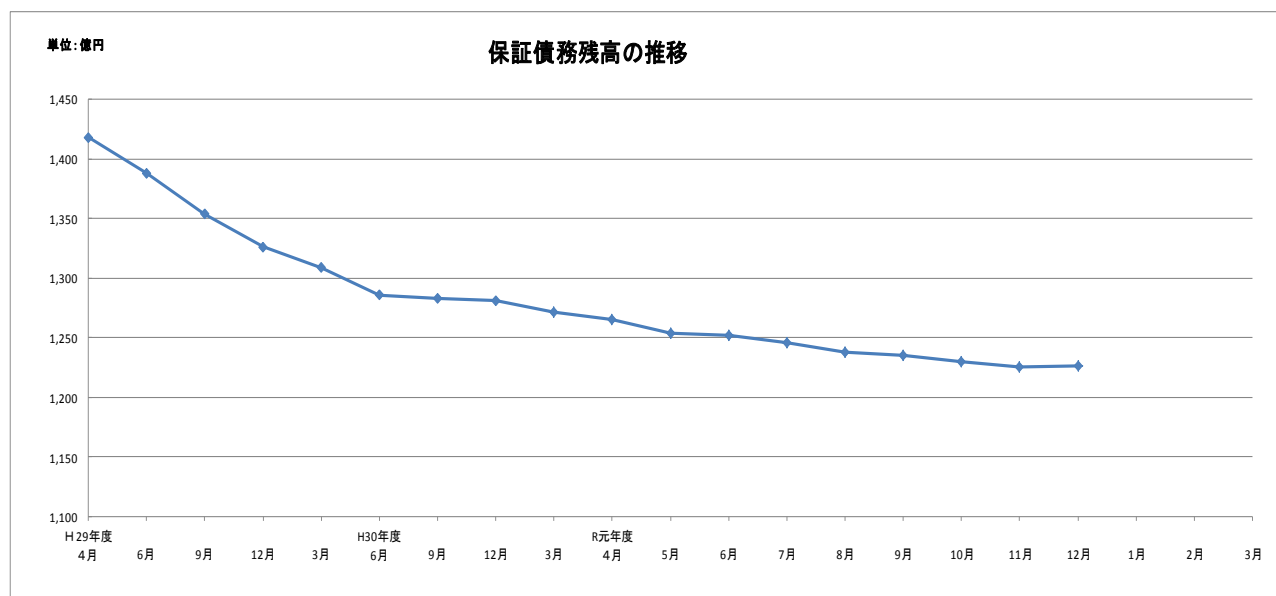

<代位弁済>

12月の代位弁済は、14件、51百万円（前年同月比168.78%）となりました。
業種別では、サービス業25百万円（構成比48.81%）、卸売業13百万円
（構成比26.20%）、飲食店7百万円（構成比12.89%）となりました。

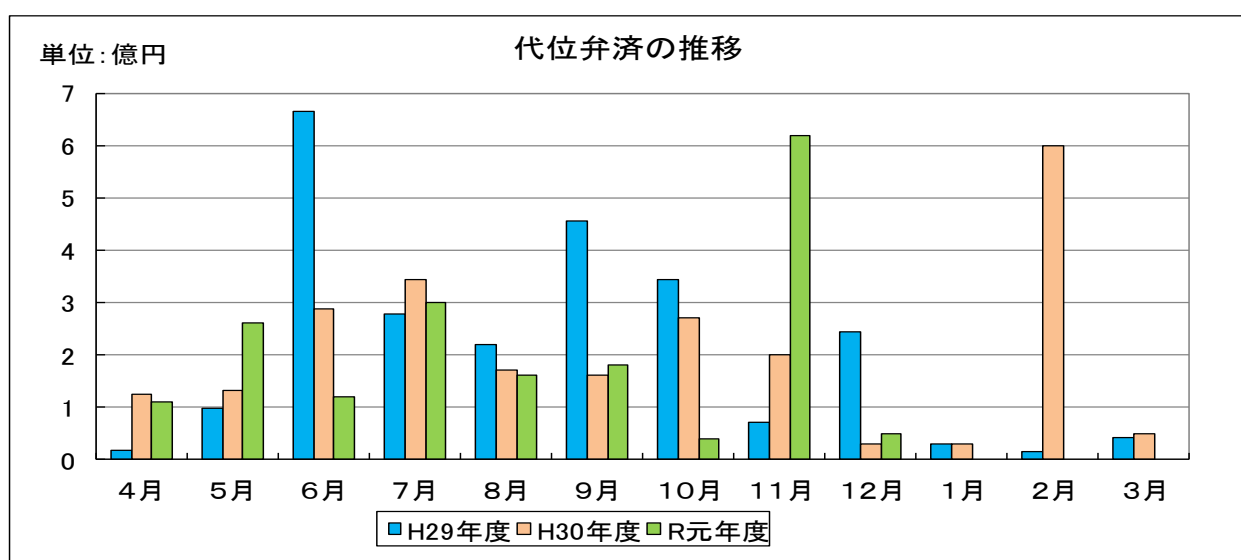

事業概況

(2019年12月)

(単位:円)

当月中					当月末				
件数	金額	前年比			件数	金額	前年比		
		件数	金額				件数	金額	
				申込	期首繰越	19	267,770,000	190.00	129.04
297	3,429,880,000	90.27	67.09		当期中	2,505	28,354,557,400	103.21	77.75
0	0	-	-	拒絶		0	0	-	-
3	31,000,000	60.00	54.38	申込取消		23	162,100,000	76.66	32.10
	50,000		10.00	査定減額			200,000		1.00
				調査中		9	169,000,000	112.50	119.43
				承諾	期首繰越	11,352	129,184,992,258	93.70	97.26
310	3,820,330,000	92.81	70.03		当期中	2,492	28,291,027,400	103.87	78.57
3	19,650,000	300.00	196.50	保証後取消		19	160,850,000	135.71	40.27
322	3,639,444,350	74.02	66.96	償還		2,593	31,798,295,386	93.30	86.09
14	50,362,267	140.00	168.79	代位弁済(元金)		173	1,845,206,499	106.13	107.64
				貸付報告未着		96	1,098,300,000	100.00	65.00
				保証債務残高		10,963	122,573,367,773	95.65	95.69
				代位弁済	期首繰越	172	867,818,107	123.74	211.72
14	50,362,267	140.00	168.79		元金	173	1,845,206,499	106.13	107.64
	251,249		166.02		当期中		5,529,595		87.82
14	50,613,516	140.00	168.78		計	173	1,850,736,094	106.13	107.57
1	163,694,777	33.33	213.27	回収		7	235,175,727	100.00	102.37
0	0	-	-	償却		0	0	-	-
				求償権残高		338	2,483,378,474	114.57	130.65

制度別保証状況 (令和01年12月)

(単位: 千円・%)

制度	当月承諾				当期承諾				債務残高				当月代弁				当期代弁			
	件数	金額	構成比	前年比	件数	金額	構成比	前年比	件数	金額	構成比	前年比	件数	金額	構成比	前年比	件数	金額	構成比	前年比
一般(小規模企業育成)	2	5,500	0.14	-	3	6,900	0.02	-	12	36,064	0.02	48.85	0	0	0.00	-	4	16,945	0.91	105.29
一般(設備資金)	0	0	0.00	-	0	0	0.00	-	42	253,178	0.20	69.38	0	0	0.00	-	2	12,715	0.68	146.70
一般(運転資金)	0	0	0.00	-	0	0	0.00	-	50	489,803	0.39	65.59	0	0	0.00	-	5	66,905	3.61	127.91
ソフト産業等立地促進資金融資	0	0	0.00	-	0	0	0.00	-	3	24,150	0.01	80.58	0	0	0.00	-	0	0	0.00	-
特別(構造転換支援資金)	0	0	0.00	-	0	0	0.00	-	26	770,955	0.62	63.51	0	0	0.00	-	8	165,742	8.95	250.79
特別(創業者支援資金)	14	96,100	2.51	500.52	92	700,400	2.47	339.34	383	1,989,799	1.62	113.33	0	0	0.00	0.00	6	42,656	2.30	69.19
特別(緊急経営支援)	0	0	0.00	-	0	0	0.00	-	2	24,366	0.01	96.57	0	0	0.00	-	0	0	0.00	-
環境資金	0	0	0.00	-	0	0	0.00	-	3	46,015	0.03	97.70	0	0	0.00	-	0	0	0.00	0.00
特別(特別目的資金)	0	0	0.00	-	0	0	0.00	-	0	0	0.00	0.00	0	0	0.00	-	1	7,791	0.42	-
緊急(平成12年10月地震災害復旧資金)	0	0	0.00	-	0	0	0.00	-	1	6,448	0.00	100.00	0	0	0.00	-	0	0	0.00	-
緊急(セーフティネット資金)	0	0	0.00	-	0	0	0.00	0.00	1	627	0.00	17.29	0	0	0.00	-	0	0	0.00	0.00
特別(長期経営安定緊急資金)	0	0	0.00	-	0	0	0.00	-	25	332,228	0.27	74.70	0	0	0.00	-	3	23,369	1.26	52.58
緊急(平成16年台風災害復旧資金)	0	0	0.00	-	0	0	0.00	-	1	12,984	0.01	98.33	0	0	0.00	-	0	0	0.00	-
緊急(平成18年7月豪雨災害復旧資金)	0	0	0.00	-	0	0	0.00	-	0	0	0.00	-	0	0	0.00	-	0	0	0.00	-
特別(再生支援資金)	0	0	0.00	-	0	0	0.00	-	1	3,801	0.00	99.57	0	0	0.00	-	0	0	0.00	-
特別(経営革新支援資金)	0	0	0.00	-	0	0	0.00	-	8	35,200	0.02	55.30	0	0	0.00	-	1	1,110	0.05	-
特別(買物の場整備支援資金)	0	0	0.00	-	0	0	0.00	-	2	34,574	0.02	83.29	0	0	0.00	-	0	0	0.00	-
緊急(災害復旧資金)	0	0	0.00	-	0	0	0.00	-	0	0	0.00	-	0	0	0.00	-	0	0	0.00	-
一般(小規模企業特別資金)	0	0	0.00	0.00	6	43,000	0.15	41.34	75	209,308	0.17	94.67	0	0	0.00	-	1	2,228	0.12	117.82
緊急(資金繰り円滑化支援緊急資金)	0	0	0.00	-	0	0	0.00	-	494	2,940,047	2.39	61.56	1	149	0.29	3.33	23	273,163	14.75	75.24
特別(おもてなし処整備支援資金)	0	0	0.00	-	0	0	0.00	-	10	166,198	0.13	86.41	0	0	0.00	-	0	0	0.00	-
特別(収益体質強化資金)	0	0	0.00	-	0	0	0.00	-	68	1,137,068	0.92	80.79	0	0	0.00	-	2	53,992	2.91	-
緊急(資金繰り安定化対応資金)	0	0	0.00	-	0	0	0.00	-	692	5,678,998	4.63	64.60	0	0	0.00	0.00	17	218,307	11.79	72.22
経済変動(東北地方太平洋沖地震等)	0	0	0.00	-	0	0	0.00	-	2	2,622	0.00	5.85	0	0	0.00	-	0	0	0.00	-
経済変動(東日本大震災緊急対策資金)	0	0	0.00	-	0	0	0.00	-	12	136,342	0.11	77.50	0	0	0.00	-	1	17,339	0.93	74.55
特別(経営改善長期借換資金)	21	568,200	14.87	41.30	141	4,623,500	16.34	61.17	774	22,927,584	18.70	111.60	0	0	0.00	-	8	181,333	9.79	84.22
特別(経営力強化支援資金)	3	79,700	2.08	-	5	272,500	0.96	73.86	68	2,822,674	2.30	80.36	0	0	0.00	-	1	18,219	0.98	139.21
緊急(平成25年豪雨災害対策特別資金)	0	0	0.00	-	0	0	0.00	-	0	0	0.00	0.00	0	0	0.00	-	2	19,199	1.03	-
特別(経営安定化対策資金)	41	776,040	20.31	93.94	291	4,947,140	17.48	89.54	1,378	21,811,134	17.79	100.83	1	4,623	9.13	-	5	54,953	2.96	96.82
特別(経営改善サポート資金)	0	0	0.00	-	0	0	0.00	0.00	18	559,232	0.45	89.75	0	0	0.00	-	0	0	0.00	-
一般(一般資金)	6	84,900	2.22	283.00	26	318,900	1.12	229.58	58	713,743	0.58	185.28	0	0	0.00	-	0	0	0.00	-
特別(新事業展開強化資金)	0	0	0.00	0.00	1	30,000	0.10	48.15	5	92,078	0.07	256.74	0	0	0.00	-	0	0	0.00	-
まち・ひと・しごと創生資金	0	0	0.00	-	0	0	0.00	-	0	0	0.00	-	0	0	0.00	-	0	0	0.00	-
緊急(平成30年地震災害対策特別資金)	0	0	0.00	0.00	0	0	0.00	0.00	24	289,655	0.23	116.82	0	0	0.00	-	0	0	0.00	-
緊急(平成30年豪雨災害対策特別資金)	0	0	0.00	0.00	0	0	0.00	0.00	34	750,087	0.61	95.09	0	0	0.00	-	0	0	0.00	-
県制度計	87	1,610,440	42.15	67.40	565	10,942,340	38.67	71.93	4,272	64,296,961	52.45	94.22	2	4,772	9.42	45.66	90	1,175,967	63.54	93.54
安来市中小企業特別融資	0	0	0.00	-	0	0	0.00	-	1	7,599	0.00	99.40	0	0	0.00	-	0	0	0.00	-
松江市テナント事業近代化資金融資	0	0	0.00	-	0	0	0.00	-	2	2,936	0.00	73.76	0	0	0.00	-	0	0	0.00	-
市町村制度計	0	0	0.00	-	0	0	0.00	-	3	10,535	0.00	90.62	0	0	0.00	-	0	0	0.00	-
合計	310	3,820,330	100.00	70.03	2,492	28,291,027	100.00	78.57	10,963	122,573,368	100.00	95.69	14	50,614	100.00	168.78	173	1,850,736	100.00	107.57

地区別保証状況 (令和01年12月)

(単位: 千円・%)

地区	当月承諾				当期承諾				債務残高				当月代弁				当期待弁			
	件数	金額	構成比	前年比	件数	金額	構成比	前年比	件数	金額	構成比	前年比	件数	金額	構成比	前年比	件数	金額	構成比	前年比
松江市	101	1,185,300	31.02	73.81	769	8,625,427	30.48	75.05	3,407	36,496,729	29.77	96.20	2	12,777	25.24	77.40	67	688,760	37.21	135.96
浜田市	32	344,100	9.00	49.41	250	2,879,780	10.17	83.62	992	12,575,714	10.25	95.32	2	2,053	4.05	21.35	20	445,681	24.08	324.35
出雲市	53	874,550	22.89	73.08	457	6,083,060	21.50	77.55	2,314	28,040,959	22.87	95.58	6	27,053	53.45	699.52	26	183,439	9.91	33.84
益田市	26	333,100	8.71	93.64	245	2,761,700	9.76	108.29	1,041	10,619,478	8.66	94.29	0	0	0.00	-	17	88,696	4.79	62.69
大田市	10	186,400	4.87	54.15	77	1,189,660	4.20	57.71	485	6,609,442	5.39	91.52	0	0	0.00	-	10	188,138	10.16	563.88
安来市	17	97,900	2.56	37.50	121	1,043,800	3.68	79.81	512	4,655,703	3.79	93.83	0	0	0.00	-	3	14,414	0.77	14.27
江津市	14	149,300	3.90	173.20	121	1,246,510	4.40	93.27	389	4,274,434	3.48	101.99	0	0	0.00	-	0	0	0.00	0.00
雲南市	13	165,300	4.32	72.12	134	1,095,020	3.87	58.56	573	5,578,004	4.55	95.89	1	144	0.28	-	2	1,375	0.07	33.03
市計	266	3,335,950	87.32	69.86	2,174	24,924,957	88.10	78.12	9,713	108,850,464	88.80	95.55	11	42,028	83.03	140.15	145	1,610,503	87.01	103.17
奥出雲町	6	51,700	1.35	27.57	44	362,600	1.28	47.78	187	1,878,000	1.53	94.83	2	3,962	7.82	-	4	9,656	0.52	56.37
仁多郡計	6	51,700	1.35	27.57	44	362,600	1.28	47.78	187	1,878,000	1.53	94.83	2	3,962	7.82	-	4	9,656	0.52	56.37
飯南町	0	0	0.00	-	18	228,000	0.80	114.63	78	923,533	0.75	102.33	0	0	0.00	-	0	0	0.00	-
飯石郡計	0	0	0.00	-	18	228,000	0.80	114.63	78	923,533	0.75	102.33	0	0	0.00	-	0	0	0.00	-
川本町	0	0	0.00	0.00	10	59,500	0.21	30.45	47	452,143	0.36	95.65	0	0	0.00	-	0	0	0.00	0.00
美郷町	3	72,500	1.89	181.25	10	111,200	0.39	88.96	46	437,845	0.35	103.29	0	0	0.00	-	0	0	0.00	-
邑南町	7	58,500	1.53	508.69	38	411,700	1.45	186.54	112	1,310,240	1.06	99.71	0	0	0.00	-	0	0	0.00	-
邑智郡計	10	131,000	3.42	231.85	58	582,400	2.05	107.63	205	2,200,228	1.79	99.53	0	0	0.00	-	0	0	0.00	0.00
津和野町	10	105,000	2.74	81.96	48	443,320	1.56	75.21	153	1,733,131	1.41	90.21	0	0	0.00	-	15	123,244	6.65	442.20
吉賀町	6	65,680	1.71	82.10	51	628,250	2.22	96.25	136	1,514,503	1.23	103.01	0	0	0.00	-	0	0	0.00	-
鹿足郡計	16	170,680	4.46	82.01	99	1,071,570	3.78	86.27	289	3,247,634	2.64	95.76	0	0	0.00	-	15	123,244	6.65	442.20
海士町	0	0	0.00	0.00	7	19,500	0.06	63.10	30	99,554	0.08	101.47	0	0	0.00	-	0	0	0.00	-
西ノ島町	2	7,500	0.19	68.18	13	73,000	0.25	113.17	48	515,736	0.42	93.22	0	0	0.00	-	4	23,539	1.27	-
知夫村	0	0	0.00	0.00	2	19,000	0.06	76.00	17	94,005	0.07	101.33	0	0	0.00	-	0	0	0.00	-
隠岐の島町	5	85,500	2.23	104.26	52	597,400	2.11	139.85	284	2,899,926	2.36	88.81	0	0	0.00	-	4	79,171	4.27	165.35
隠岐郡計	7	93,000	2.43	91.26	74	708,900	2.50	129.46	379	3,609,220	2.94	90.02	0	0	0.00	-	8	102,710	5.54	214.51
郡計	39	446,380	11.68	80.57	293	2,953,470	10.43	89.81	1,138	11,858,616	9.67	94.91	2	3,962	7.82	-	27	235,610	12.73	244.47
県外	5	38,000	0.99	30.15	25	412,600	1.45	50.83	112	1,864,288	1.52	111.14	1	4,623	9.13	-	1	4,623	0.24	7.31
合計	310	3,820,330	100.00	70.03	2,492	28,291,027	100.00	78.57	10,963	122,573,368	100.00	95.69	14	50,614	100.00	168.78	173	1,850,736	100.00	107.57

金融機関別保証状況 (令和01年12月)

(単位：千円・%)

金融機関	当月承諾				当期承諾				債務残高				当月代弁				当期待弁			
	件数	金額	構成比	前年比	件数	金額	構成比	前年比	件数	金額	構成比	前年比	件数	金額	構成比	前年比	件数	金額	構成比	前年比
みずほ銀行	0	0	0.00	-	0	0	0.00	-	7	265,175	0.21	70.75	0	0	0.00	-	1	11,702	0.63	-
三菱UFJ銀行	0	0	0.00	-	0	0	0.00	-	5	22,740	0.01	62.53	0	0	0.00	-	0	0	0.00	-
りそな銀行	0	0	0.00	-	2	75,000	0.26	-	4	102,598	0.08	62.08	0	0	0.00	-	5	122,045	6.59	-
都市銀行計	0	0	0.00	-	2	75,000	0.26	-	16	390,513	0.31	67.75	0	0	0.00	-	6	133,747	7.22	-
鳥取銀行	12	122,650	3.21	94.05	70	1,070,450	3.78	134.98	294	3,740,156	3.05	99.99	0	0	0.00	-	4	76,072	4.11	668.17
山陰合同銀行	102	1,277,700	33.44	49.48	980	12,954,180	45.78	67.87	4,558	59,795,244	48.78	95.49	2	6,067	11.98	664.90	74	899,734	48.61	98.63
中国銀行	0	0	0.00	-	1	25,000	0.08	-	2	33,918	0.02	266.02	0	0	0.00	-	0	0	0.00	-
広島銀行	0	0	0.00	0.00	3	61,500	0.21	140.09	12	68,749	0.05	70.68	0	0	0.00	-	1	20,095	1.08	-
山口銀行	0	0	0.00	0.00	17	343,900	1.21	103.42	88	1,383,039	1.12	86.88	0	0	0.00	-	2	64,022	3.45	-
地方銀行計	114	1,400,350	36.65	50.99	1,071	14,455,030	51.09	71.36	4,954	65,021,106	53.04	95.54	2	6,067	11.98	664.90	81	1,059,923	57.27	114.76
商工組合中央金庫	7	144,340	3.77	300.70	24	445,628	1.57	66.71	175	2,708,525	2.20	83.63	0	0	0.00	-	6	71,491	3.86	56.27
政府系金融機関計	7	144,340	3.77	300.70	24	445,628	1.57	66.71	175	2,708,525	2.20	83.63	0	0	0.00	-	6	71,491	3.86	56.27
島根銀行	37	328,500	8.59	98.05	288	2,329,220	8.23	88.80	1,331	10,685,438	8.71	91.42	7	26,914	53.17	910.84	25	216,222	11.68	134.91
第二地方銀行計	37	328,500	8.59	98.05	288	2,329,220	8.23	88.80	1,331	10,685,438	8.71	91.42	7	26,914	53.17	910.84	25	216,222	11.68	134.91
米子信用金庫	14	145,400	3.80	79.23	148	1,359,500	4.80	113.28	537	4,902,365	3.99	103.32	0	0	0.00	0.00	6	24,397	1.31	54.42
しまね信用金庫	24	289,900	7.58	61.98	202	1,395,650	4.93	65.75	868	6,796,372	5.54	97.49	2	1,165	2.30	16.31	15	78,001	4.21	118.44
日本海信用金庫	36	421,000	11.01	74.64	255	2,556,340	9.03	95.41	884	9,100,767	7.42	98.87	0	0	0.00	0.00	2	10,119	0.54	8.05
島根中央信用金庫	43	719,760	18.84	90.30	268	3,431,129	12.12	77.57	1,359	16,040,857	13.08	95.64	3	16,467	32.53	209.43	11	88,444	4.77	63.89
西中国信用金庫	15	151,680	3.97	119.81	111	1,257,330	4.44	106.46	315	3,536,363	2.88	100.36	0	0	0.00	-	12	92,781	5.01	332.90
信用金庫計	132	1,727,740	45.22	80.77	984	9,999,949	35.34	86.16	3,963	40,376,724	32.94	97.96	5	17,632	34.83	73.38	46	293,742	15.87	72.97
島根益田信用組合	20	219,400	5.74	117.28	120	966,200	3.41	113.27	491	3,252,358	2.65	103.05	0	0	0.00	0.00	9	75,612	4.08	1157.98
信用組合計	20	219,400	5.74	117.28	120	966,200	3.41	113.27	491	3,252,358	2.65	103.05	0	0	0.00	0.00	9	75,612	4.08	1157.98
島根県農業協同組合	0	0	0.00	-	3	20,000	0.07	1000.00	33	138,704	0.11	87.49	0	0	0.00	-	0	0	0.00	0.00
農業協同組合計	0	0	0.00	-	3	20,000	0.07	1000.00	33	138,704	0.11	87.49	0	0	0.00	-	0	0	0.00	0.00
合計	310	3,820,330	100.00	70.03	2,492	28,291,027	100.00	78.57	10,963	122,573,368	100.00	95.69	14	50,614	100.00	168.78	173	1,850,736	100.00	107.57

業種別保証状況 (令和01年12月)

(単位: 千円・%)

業種	当月承諾				当期承諾				債務残高				当月代弁				当期待弁			
	件数	金額	構成比	前年比	件数	金額	構成比	前年比	件数	金額	構成比	前年比	件数	金額	構成比	前年比	件数	金額	構成比	前年比
食料品工業	11	184,800	4.83	55.93	68	1,378,290	4.87	58.63	325	6,451,485	5.26	96.64	0	0	0.00	-	4	34,076	1.84	28.69
繊維品工業	4	25,000	0.65	54.46	17	293,200	1.03	58.33	94	1,457,554	1.18	89.57	0	0	0.00	-	1	1,231	0.06	14.60
木材・木製品工業	1	700	0.01	0.57	15	362,900	1.28	128.52	80	1,310,736	1.06	92.90	0	0	0.00	-	2	9,021	0.48	14.45
家具・建具工業	2	8,000	0.20	32.00	20	154,900	0.54	104.02	85	580,440	0.47	100.57	0	0	0.00	-	0	0	0.00	-
紙工業	0	0	0.00	-	7	78,500	0.27	-	19	136,480	0.11	107.35	0	0	0.00	-	0	0	0.00	-
印刷・製本業	2	31,000	0.81	206.66	13	100,800	0.35	51.29	55	866,145	0.70	89.39	0	0	0.00	-	5	65,895	3.56	-
化学工業	0	0	0.00	-	1	2,000	0.00	-	2	18,035	0.01	100.57	0	0	0.00	-	0	0	0.00	-
石油・石炭製品工業	0	0	0.00	-	0	0	0.00	0.00	1	50,000	0.04	63.28	0	0	0.00	-	0	0	0.00	-
ゴム・プラスチック工業	0	0	0.00	0.00	3	77,000	0.27	67.54	19	427,473	0.34	87.67	0	0	0.00	-	0	0	0.00	-
皮革工業	0	0	0.00	-	0	0	0.00	-	0	0	0.00	0.00	0	0	0.00	-	0	0	0.00	-
窯業	1	24,000	0.62	342.85	8	276,000	0.97	35.38	61	1,496,763	1.22	92.77	0	0	0.00	-	0	0	0.00	0.00
機械工業	2	35,000	0.91	12.63	27	441,100	1.55	52.99	140	2,451,951	2.00	98.75	0	0	0.00	-	0	0	0.00	0.00
電気機器工業	2	40,000	1.04	-	12	193,100	0.68	264.52	60	1,056,437	0.86	87.07	0	0	0.00	-	0	0	0.00	-
車両工業	0	0	0.00	-	4	31,000	0.10	23.48	23	420,866	0.34	77.90	0	0	0.00	-	0	0	0.00	-
船舶工業	1	10,000	0.26	55.55	4	59,500	0.21	79.86	21	348,298	0.28	91.49	0	0	0.00	-	4	27,171	1.46	-
金属工業	2	23,000	0.60	14.11	18	139,400	0.49	27.96	106	1,671,333	1.36	87.28	0	0	0.00	-	0	0	0.00	-
その他の工業	18	206,700	5.41	107.88	107	949,850	3.35	107.43	386	3,240,790	2.64	103.87	0	0	0.00	-	3	60,670	3.27	-
製造業計	46	588,200	15.39	48.01	324	4,537,540	16.03	65.57	1,477	21,984,786	17.93	94.50	0	0	0.00	-	19	198,062	10.70	58.88
農林漁業	0	0	0.00	-	11	120,400	0.42	137.91	39	234,165	0.19	115.01	0	0	0.00	-	0	0	0.00	-
鉱業	1	50,000	1.30	833.33	8	206,600	0.73	86.08	35	808,389	0.65	106.00	0	0	0.00	-	0	0	0.00	-
建設業	81	898,480	23.51	53.28	644	7,190,768	25.41	75.33	2,714	29,267,052	23.87	93.96	3	6,113	12.07	-	40	511,145	27.61	108.82
卸売業	19	428,500	11.21	143.79	171	3,073,320	10.86	83.82	887	13,744,572	11.21	93.22	5	13,264	26.20	-	29	556,050	30.04	688.35
小売業(飲食店を除く)	57	624,310	16.34	57.82	471	5,028,359	17.77	83.78	1,996	21,241,506	17.32	94.28	0	0	0.00	0.00	44	343,461	18.55	78.31
飲食店	29	202,700	5.30	67.74	263	1,590,900	5.62	78.46	1,115	7,239,955	5.90	100.17	2	6,528	12.89	62.02	22	90,750	4.90	105.80
運送・倉庫業	16	356,200	9.32	163.99	92	1,347,200	4.76	92.16	390	5,190,194	4.23	94.86	0	0	0.00	-	0	0	0.00	0.00
サービス業	47	493,400	12.91	99.20	421	4,100,100	14.49	82.68	1,955	18,092,358	14.76	100.52	4	24,709	48.81	836.21	19	151,268	8.17	53.67
不動産業	11	156,540	4.09	109.08	71	930,340	3.28	95.15	268	3,691,903	3.01	102.81	0	0	0.00	-	0	0	0.00	-
その他の産業	3	22,000	0.57	733.33	16	165,500	0.58	136.88	87	1,078,488	0.87	93.75	0	0	0.00	-	0	0	0.00	-
非製造業計	264	3,232,130	84.60	76.40	2,168	23,753,487	83.96	81.66	9,486	100,588,582	82.06	95.95	14	50,614	100.00	168.78	154	1,652,674	89.29	119.40
合計	310	3,820,330	100.00	70.03	2,492	28,291,027	100.00	78.57	10,963	122,573,368	100.00	95.69	14	50,614	100.00	168.78	173	1,850,736	100.00	107.57

本支店別保証状況 (令和01年12月)

(単位：千円・%)

本支店	当月承諾				当期承諾				債務残高				当月代弁				当期待弁			
	件数	金額	構成比	前年比	件数	金額	構成比	前年比	件数	金額	構成比	前年比	件数	金額	構成比	前年比	件数	金額	構成比	前年比
本店	149	1,631,200	42.69	65.62	1,183	12,436,347	43.95	74.59	5,222	54,519,285	44.47	96.20	5	16,884	33.35	102.28	86	835,328	45.13	112.88
出雲支店	63	1,060,950	27.77	68.85	535	7,302,720	25.81	73.25	2,801	34,796,230	28.38	94.75	6	27,053	53.45	699.52	34	353,164	19.08	61.38
浜田支店	56	624,400	16.34	73.88	430	4,718,690	16.67	87.47	1,596	19,251,879	15.70	97.23	3	6,676	13.19	318.91	21	450,304	24.33	197.24
益田支店	42	503,780	13.18	86.29	344	3,833,270	13.54	96.52	1,344	14,005,974	11.42	94.04	0	0	0.00	0.00	32	211,940	11.45	119.83
合計	310	3,820,330	100.00	70.03	2,492	28,291,027	100.00	78.57	10,963	122,573,368	100.00	95.69	14	50,614	100.00	168.78	173	1,850,736	100.00	107.57

承諾額別保証状況 (令和01年12月)

(単位：千円・%)

承諾額	当月承諾				当期承諾			
	件数	金額	構成比	前年比	件数	金額	構成比	前年比
100万円以下	36	31,100	0.81	331.55	286	249,985	0.88	202.86
200万円以下	28	51,540	1.34	118.10	289	527,880	1.86	135.94
300万円以下	40	114,000	2.98	115.03	364	1,058,916	3.74	145.09
400万円以下	9	34,900	0.91	54.27	103	390,510	1.38	83.69
500万円以下	33	164,400	4.30	82.73	306	1,516,000	5.35	98.90
1,000万円以下	58	479,950	12.56	77.07	463	3,988,118	14.09	95.99
1,500万円以下	23	318,000	8.32	96.89	152	2,065,978	7.30	99.12
2,000万円以下	29	563,000	14.73	99.27	149	2,873,800	10.15	75.13
3,000万円以下	27	731,940	19.15	72.97	194	5,401,540	19.09	93.36
5,000万円以下	22	990,500	25.92	82.81	137	6,013,500	21.25	72.06
6,000万円以下	2	113,000	2.95	50.00	10	584,000	2.06	46.23
7,000万円以下	1	70,000	1.83	35.53	12	829,000	2.93	61.13
8,000万円以下	2	158,000	4.13	65.83	15	1,182,000	4.17	82.71
1億円以下	0	0	0.00	0.00	4	376,000	1.32	37.64
1億2,000万円以下	0	0	0.00	0.00	2	240,000	0.84	20.16
1億5,000万円以下	0	0	0.00	0.00	1	125,000	0.44	29.69
2億円以下	0	0	0.00	0.00	5	868,800	3.07	45.41
2億円超	0	0	0.00	-	0	0	0.00	-
合計	310	3,820,330	100.00	70.03	2,492	28,291,027	100.00	78.57

保証期間別保証状況 (令和01年12月)

(単位：千円・%)

保証期間	当月承諾				当期承諾			
	件数	金額	構成比	前年比	件数	金額	構成比	前年比
3ヵ月以内	6	36,210	0.94	112.27	58	319,419	1.12	93.93
6ヶ月以内	9	87,100	2.27	69.95	39	454,580	1.60	132.34
1ヵ年以内	7	83,800	2.19	89.14	78	1,588,120	5.61	77.96
2ヵ年以内	132	1,413,200	36.99	78.05	1,210	12,094,888	42.75	115.25
3ヵ年以内	6	32,180	0.84	39.48	42	227,810	0.80	20.49
4ヵ年以内	5	9,100	0.23	3.36	30	71,280	0.25	18.72
5ヵ年以内	19	128,300	3.35	58.61	224	1,165,840	4.12	41.63
7ヵ年以内	47	359,300	9.40	118.47	319	2,271,160	8.02	91.14
10ヵ年以内	55	967,340	25.32	57.19	365	6,273,740	22.17	58.65
10ヵ年超	24	703,800	18.42	84.97	127	3,824,190	13.51	72.00
合計	310	3,820,330	100.00	70.03	2,492	28,291,027	100.00	78.57

資金使途別保証状況 (令和01年12月)

(単位：千円・%)

資金使途	当月承諾				当期承諾			
	件数	金額	構成比	前年比	件数	金額	構成比	前年比
運転	135	1,835,800	48.05	54.29	931	12,492,947	44.15	58.05
設備	14	214,280	5.60	487.00	100	1,013,490	3.58	241.52
運転・設備	161	1,770,250	46.33	87.21	1,461	14,784,590	52.25	105.10
合計	310	3,820,330	100.00	70.03	2,492	28,291,027	100.00	78.57

新規・継続別保証状況 (令和01年12月)

(単位：千円・%)

新規・継続	当月承諾				当期承諾			
	件数	金額	構成比	前年比	件数	金額	構成比	前年比
新規	52	379,000	9.92	167.77	389	2,119,570	7.49	110.74
継続	258	3,441,330	90.07	65.80	2,103	26,171,457	92.50	76.76
合計	310	3,820,330	100.00	70.03	2,492	28,291,027	100.00	78.57

島根県中小企業制度融資

小規模企業育成資金及び小規模企業特別資金 地区別保証状況

(令和01年12月)

(単位:千円・%)

名称	当月融資実行			当期融資実行			融資残高		
	件数	金額	構成比	件数	金額	構成比	件数	金額	構成比
松江市	0	0	0.00	1	15,000	32.46	10	30,568	12.45
浜田市	0	0	0.00	1	10,000	21.64	24	92,293	37.61
出雲市	0	0	0.00	0	0	0.00	2	6,194	2.52
益田市	0	0	0.00	0	0	0.00	18	40,793	16.62
大田市	0	0	0.00	1	1,400	3.03	4	19,425	7.91
安来市	0	0	0.00	0	0	0.00	6	12,756	5.19
江津市	1	1,800	100.00	2	5,800	12.55	3	7,608	3.10
雲南市	0	0	0.00	0	0	0.00	2	4,160	1.69
市計	1	1,800	100.00	5	32,200	69.69	69	213,796	87.13
奥出雲町	0	0	0.00	0	0	0.00	0	0	0.00
仁多郡	0	0	0.00	0	0	0.00	0	0	0.00
飯南町	0	0	0.00	0	0	0.00	1	1,342	0.54
飯石郡	0	0	0.00	0	0	0.00	1	1,342	0.54
川本町	0	0	0.00	2	12,000	25.97	5	12,817	5.22
美郷町	0	0	0.00	0	0	0.00	0	0	0.00
邑南町	0	0	0.00	0	0	0.00	2	798	0.32
邑智郡	0	0	0.00	2	12,000	25.97	7	13,615	5.54
津和野町	0	0	0.00	1	2,000	4.32	4	4,005	1.63
吉賀町	0	0	0.00	0	0	0.00	1	60	0.02
鹿足郡	0	0	0.00	1	2,000	4.32	5	4,065	1.65
海士町	0	0	0.00	0	0	0.00	0	0	0.00
西ノ島町	0	0	0.00	0	0	0.00	0	0	0.00
知夫村	0	0	0.00	0	0	0.00	0	0	0.00
隠岐の島町	0	0	0.00	0	0	0.00	5	12,554	5.11
隠岐郡	0	0	0.00	0	0	0.00	5	12,554	5.11
郡計	0	0	0.00	3	14,000	30.30	18	31,575	12.86
合計	1	1,800	100.00	8	46,200	100.00	87	245,371	100.00