

2019年10月の業務概況

保証承諾 2,538百万円(前年同月比69.44%)

代位弁済 41百万円 (前年同月比15.21%)

<保証承諾>

10月の保証承諾は、277件2,538百万円(前年同月比69.44%)となりました。
保証制度別では、協会一般保証が前年同月比77.22%、
県制度保証が同58.56%となりました。

業種別では、製造業が393百万円(前年同月比52.10%)、
非製造業が2,145百万円(同74.46%)となりました。

上位3業種は、建設業561百万円(構成比22.08%)、小売業(飲食店を除く)
402百万円(同15.81%)、サービス業369百万円(同14.54%)となりました。

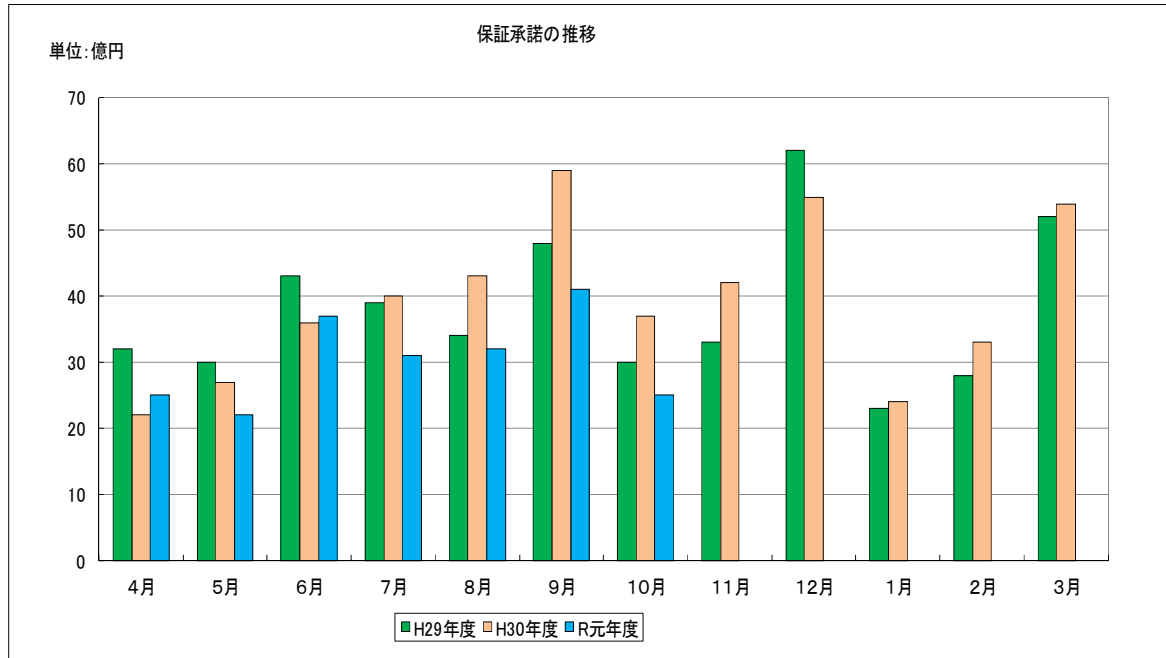

<保証債務残高>

10月末の保証債務残高は、
11,029件、123,118百万円（前年同月比金額95.78%）となりました。

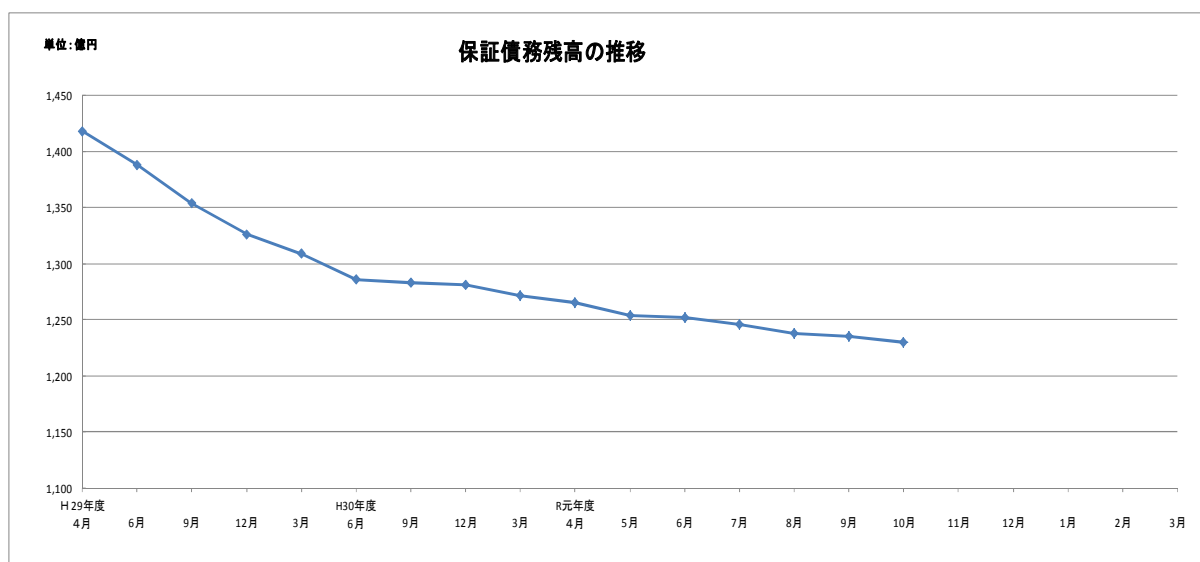

<代位弁済>

10月の代位弁済は、6件、41百万円（前年同月比15.21%）となりました。
業種別では、サービス業18百万円（構成比44.85%）、飲食業16百万円
（構成比39.51%）、建設業6百万円（構成比15.62%）となりました。

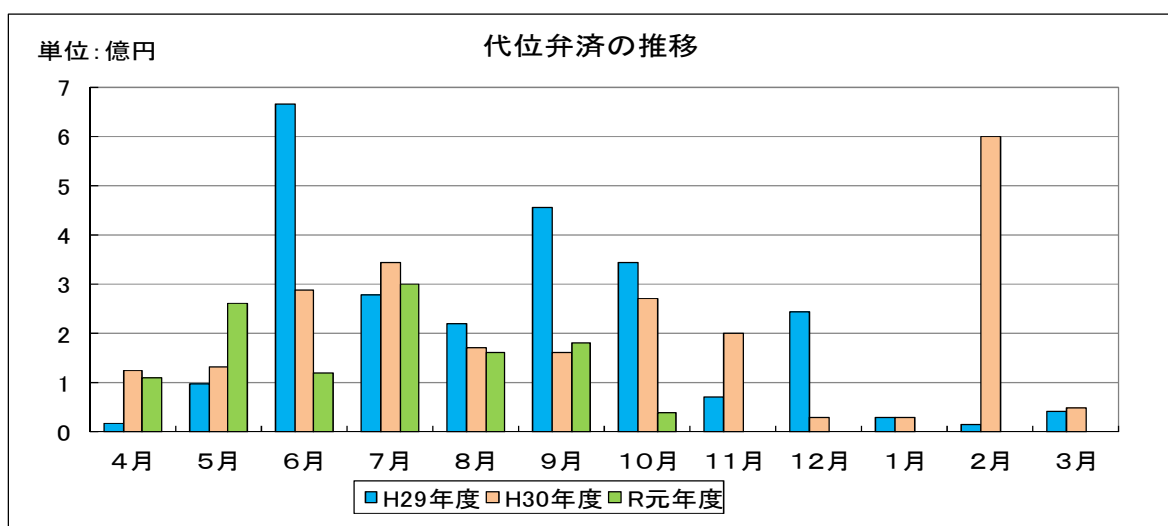

事業概況

(2019年10月)

(単位:円)

当月中					当月末				
件数	金額	前年比			件数	金額	前年比		
		件数	金額				件数	金額	
				申込	期首繰越	19	267,770,000	190.00	129.04
278	2,546,062,000	113.46	65.69		当期中	1,932	21,415,664,200	107.81	79.13
0	0	-	-	拒絶	0	0	-	-	
5	40,400,000	100.00	38.62	申込取消	19	130,100,000	90.47	32.52	
	0		0.00	査定減額		100,000		0.51	
				調査中	17	150,500,000	54.83	29.09	
				承諾	期首繰越	11,352	129,184,992,258	93.70	97.26
277	2,538,322,000	119.91	69.44		当期中	1,915	21,402,734,200	109.42	81.28
2	7,300,000	50.00	7.34	保証後取消	15	111,200,000	150.00	30.29	
275	3,532,693,705	87.02	73.80	償還	1,996	25,167,262,451	96.79	90.46	
6	40,931,332	28.57	15.22	代位弁済(元金)	129	1,173,080,259	96.26	79.09	
				貸付報告未着	98	1,018,600,000	163.33	107.02	
				保証債務残高	11,029	123,117,583,748	95.09	95.78	
				代位弁済	期首繰越	172	867,818,107	123.74	211.72
6	40,931,332	28.57	15.22		元金	129	1,173,080,259	96.26	79.09
	118,398		11.15		当期中 利息		4,166,194		80.64
6	41,049,730	28.57	15.21	計	129	1,177,246,453	96.26	79.10	
3	8,164,053	-	699.47	回収	5	69,810,296	125.00	46.37	
0	0	-	-	償却	0	0	-	-	
				求償権残高	296	1,975,254,264	110.03	113.02	

制度別保証状況 (令和01年10月)

(単位:千円・%)

制度	当月承諾			当期承諾			債務残高			当月代弁			当期待弁			
	件数	金額	構成比	件数	金額	構成比	前年比	件数	金額	構成比	前年比	件数	金額	構成比	前年比	
普通保証	9	101,760	4.00	195.69	56	863,358	4.03	82.48	385	7,917,018	6.43	93.04	0	0	0.00	-
根保証	0	0	0.00	-	1	5,000	0.02	16.66	1	5,000	0.00	50.00	0	0	0.00	-
先行特別預託融資保証	0	0	0.00	-	0	0	0.00	-	3	145,293	0.11	85.12	0	0	0.00	-
長期経営資金保証	0	0	0.00	-	0	0	0.00	-	5	180,989	0.14	62.80	0	0	0.00	-
とりぎんふるさと振興ローン	0	0	0.00	-	0	0	0.00	-	0	0	0.00	-	0	0	0.00	-
商工貯蓄共済ビジネスカードローン	0	0	0.00	-	0	0	0.00	-	0	0	0.00	-	0	0	0.00	-
無担保追認保証制度	0	0	0.00	-	0	0	0.00	-	0	0	0.00	-	0	0	0.00	-
長期安定保証	0	0	0.00	-	0	0	0.00	-	2	62,754	0.05	98.64	0	0	0.00	-
風俗営業飲食業保証	0	0	0.00	-	0	0	0.00	-	0	0	0.00	-	0	0	0.00	-
金融環境変化対応資金保証	0	0	0.00	-	0	0	0.00	-	2	29,398	0.02	99.51	0	0	0.00	-
中堅企業特別保証制度	0	0	0.00	-	0	0	0.00	-	0	0	0.00	-	0	0	0.00	-
とりぎん期日一括返済型証書貸付保証	0	0	0.00	-	0	0	0.00	-	0	0	0.00	-	0	0	0.00	-
アップ500小企業追認保証	0	0	0.00	-	0	0	0.00	-	5	9,224	0.00	95.82	0	0	0.00	0.00
特定社債保証	0	0	0.00	0.00	3	144,000	0.67	38.29	37	1,788,000	1.45	122.06	0	0	0.00	-
しまぎんビジネスローンサポート	0	0	0.00	-	0	0	0.00	-	2	8,768	0.00	66.13	0	0	0.00	-
ごうぎんビジネススクイックローン	0	0	0.00	-	0	0	0.00	-	9	45,821	0.03	83.48	0	0	0.00	0.00
企業フォローアップ(企業再生)保証	0	0	0.00	-	0	0	0.00	-	3	165,010	0.13	74.97	0	0	0.00	-
「活力II」ビジネスチャンス	0	0	0.00	-	0	0	0.00	-	0	0	0.00	-	0	0	0.00	-
下請振興関連保証	0	0	0.00	-	0	0	0.00	-	0	0	0.00	-	0	0	0.00	-
当座貸越(貸付専用型)根保証	0	0	0.00	0.00	10	237,000	1.10	353.73	39	775,735	0.63	89.42	0	0	0.00	0.00
事業者カードローン当座貸越根保証	22	102,000	4.01	112.08	126	555,800	2.59	99.96	433	1,972,228	1.60	94.99	0	0	0.00	0.00
島中ビジネスローンタイムリー	0	0	0.00	-	0	0	0.00	-	1	3,748	0.00	97.96	0	0	0.00	0.00
アドバンス3000保証制度	8	108,202	4.26	228.37	48	568,196	2.65	176.48	32	513,331	0.41	189.43	0	0	0.00	-
サポートプラン保証制度(ゆとり)	0	0	0.00	-	0	0	0.00	-	23	694,812	0.56	82.46	0	0	0.00	-
日本海信金ビジネスローンインパクト	0	0	0.00	-	0	0	0.00	-	1	9,499	0.00	100.00	0	0	0.00	-
しまね信金ビジネスローンスイフト	0	0	0.00	-	0	0	0.00	-	3	16,355	0.01	93.07	0	0	0.00	-
無担保・無保証人当座貸越根保証プレミア	28	375,000	14.77	97.40	218	4,174,500	19.50	112.26	657	13,357,093	10.84	97.91	0	0	0.00	-
無担保当座貸越根保証リード5000	48	688,000	27.10	76.44	294	4,095,500	19.13	127.82	916	11,856,382	9.63	100.57	0	0	0.00	0.00
ごうぎんニュービッグローン	0	0	0.00	-	0	0	0.00	-	1	10,328	0.00	86.84	0	0	0.00	-
にししんビジネスローンワーク	0	0	0.00	-	0	0	0.00	-	0	0	0.00	0.00	0	0	0.00	-
流動資産担保融資保証	2	34,400	1.35	195.45	15	615,520	2.87	83.84	25	722,437	0.58	90.93	0	0	0.00	-
事業再生円滑化関連保証	0	0	0.00	-	0	0	0.00	-	0	0	0.00	-	0	0	0.00	-
事業再生保証	0	0	0.00	-	0	0	0.00	-	0	0	0.00	-	0	0	0.00	-
特定信用状関連保証	0	0	0.00	-	0	0	0.00	-	0	0	0.00	-	0	0	0.00	-
小口零細企業保証制度	0	0	0.00	-	0	0	0.00	-	9	11,570	0.00	56.03	0	0	0.00	0.00
サポートプラン保証制度II(ゆとりII)	0	0	0.00	-	0	0	0.00	-	10	262,516	0.21	44.95	0	0	0.00	-
農工商等連携事業関連保証	0	0	0.00	-	0	0	0.00	-	0	0	0.00	-	0	0	0.00	-
一括支払契約保証	0	0	0.00	-	0	0	0.00	-	0	0	0.00	-	0	0	0.00	-
経営承継関連保証	0	0	0.00	-	0	0	0.00	-	0	0	0.00	-	0	0	0.00	-
景気対応緊急保証制度	0	0	0.00	-	0	0	0.00	-	70	846,739	0.68	62.52	0	0	0.00	0.00
予約保証制度	0	0	0.00	-	0	0	0.00	-	2	4,934	0.00	97.16	0	0	0.00	-
東日本大震災復興緊急保証	0	0	0.00	-	0	0	0.00	-	0	0	0.00	-	0	0	0.00	-
小口追認保証制度かなえ	19	77,900	3.06	314.11	146	538,290	2.51	104.64	1,500	2,963,748	2.40	77.35	3	7,161	17.44	58.94
経営力強化保証	0	0	0.00	-	0	0	0.00	-	2	8,118	0.00	58.39	0	0	0.00	-
完全無担保無保証人創業者支援保証あゆみ	0	0	0.00	-	0	0	0.00	-	9	7,307	0.00	51.01	0	0	0.00	-
事業再生計画実施関連保証	0	0	0.00	-	1	4,600	0.02	1.64	44	1,351,179	1.09	83.57	0	0	0.00	-
金融機関提携創業者支援保証「縁」	0	0	0.00	-	0	0	0.00	-	204	511,461	0.41	73.66	0	0	0.00	-
商工組合中央金庫提携保証「翔」	0	0	0.00	-	0	0	0.00	-	21	272,245	0.22	60.81	0	0	0.00	-
ごうぎん地域経済活性化支援ファンド	0	0	0.00	-	0	0	0.00	0.00	18	400,910	0.32	85.56	0	0	0.00	-
条件変更改善型借換保証	0	0	0.00	-	0	0	0.00	-	0	0	0.00	-	0	0	0.00	-
小口零細企業保証(グロス)	45	143,960	5.67	80.36	259	939,900	4.39	69.92	1,330	4,047,339	3.28	111.49	0	0	0.00	-
小規模事業者支援保証制度「フォーカス」	0	0	0.00	-	0	0	0.00	0.00	199	2,557,153	2.07	85.94	0	0	0.00	-
金融機関提携創業者支援保証「縁II」	0	0	0.00	0.00	8	64,270	0.30	11.72	182	915,505	0.74	176.39	1	3,835	9.34	-
金融機関提携事業支援保証「フォーカスII」	0	0	0.00	0.00	3	78,000	0.36	3.20	155	3,367,750	2.73	145.26	0	0	0.00	-
特定経営承継関連保証	0	0	0.00	-	0	0	0.00	-	0	0	0.00	-	0	0	0.00	-
事業承継サポート保証	0	0	0.00	-	0	0	0.00	-	0	0	0.00	-	0	0	0.00	-
自主廃業支援保証	0	0	0.00	-	0	0	0.00	-	0	0	0.00	-	0	0	0.00	-

制度別保証状況 (令和01年10月)

(単位:千円・%)

制度	当月承諾				当期承諾				債務残高				当月代弁				当期代弁			
	件数	金額	構成比	前年比	件数	金額	構成比	前年比	件数	金額	構成比	前年比	件数	金額	構成比	前年比	件数	金額	構成比	前年比
財務要件型無保証人保証「あんしん」	0	0	0.00	-	0	0	0.00	0.00	3	62,674	0.05	130.51	0	0	0.00	-	0	0	0.00	-
危機関連保証	0	0	0.00	-	0	0	0.00	-	0	0	0.00	-	0	0	0.00	-	0	0	0.00	-
カードローン当根保証「ほっと300」	39	62,700	2.47	-	313	586,300	2.73	-	366	668,200	0.54	-	0	0	0.00	-	0	0	0.00	-
協会制度計	220	1,693,922	66.73	77.22	1,501	13,470,234	62.93	88.15	6,709	58,548,570	47.55	98.06	4	10,996	26.78	12.54	52	201,640	17.12	53.31
一般(小規模企業育成)	1	1,400	0.05	-	1	1,400	0.00	-	11	39,463	0.03	51.56	0	0	0.00	0.00	3	11,271	0.95	70.03
一般(設備資金)	0	0	0.00	-	0	0	0.00	-	43	262,319	0.21	67.99	0	0	0.00	-	2	12,715	1.08	146.70
一般(運転資金)	0	0	0.00	-	0	0	0.00	-	57	574,370	0.46	72.70	0	0	0.00	0.00	3	28,694	2.43	54.85
ソフト産業等立地促進資金融資	0	0	0.00	-	0	0	0.00	-	3	24,940	0.02	81.07	0	0	0.00	-	0	0	0.00	-
特別(構造転換支援資金)	0	0	0.00	-	0	0	0.00	-	27	779,674	0.63	62.92	0	0	0.00	0.00	7	161,321	13.70	244.10
特別(創業者支援資金)	11	108,200	4.26	187.84	68	537,900	2.51	295.22	367	1,858,845	1.50	102.94	0	0	0.00	-	6	42,656	3.62	71.62
特別(緊急経営支援)	0	0	0.00	-	0	0	0.00	-	2	24,770	0.02	97.40	0	0	0.00	-	0	0	0.00	-
環境資金	0	0	0.00	-	0	0	0.00	-	3	46,195	0.03	97.71	0	0	0.00	-	0	0	0.00	0.00
特別(特別目的資金)	0	0	0.00	-	0	0	0.00	-	0	0	0.00	0.00	0	0	0.00	-	1	7,791	0.66	-
緊急(平成12年10月地震災害復旧資金)	0	0	0.00	-	0	0	0.00	-	1	6,448	0.00	100.00	0	0	0.00	-	0	0	0.00	-
緊急(セーフティネット資金)	0	0	0.00	-	0	0	0.00	-	1	654	0.00	21.89	0	0	0.00	0.00	0	0	0.00	0.00
特別(長期経営安定緊急資金)	0	0	0.00	-	0	0	0.00	-	26	378,418	0.30	83.75	0	0	0.00	-	3	23,369	1.98	52.58
緊急(平成16年台風災害復旧資金)	0	0	0.00	-	0	0	0.00	-	1	12,984	0.01	97.52	0	0	0.00	-	0	0	0.00	-
緊急(平成18年7月豪雨災害復旧資金)	0	0	0.00	-	0	0	0.00	-	0	0	0.00	-	0	0	0.00	-	0	0	0.00	-
特別(再生支援資金)	0	0	0.00	-	0	0	0.00	-	1	3,801	0.00	99.47	0	0	0.00	-	0	0	0.00	-
特別(経営革新支援資金)	0	0	0.00	-	0	0	0.00	-	8	39,039	0.03	56.85	0	0	0.00	-	1	1,110	0.09	-
特別(買物の場整備支援資金)	0	0	0.00	-	0	0	0.00	-	2	35,730	0.02	83.74	0	0	0.00	-	0	0	0.00	-
緊急(災害復旧資金)	0	0	0.00	-	0	0	0.00	-	0	0	0.00	-	0	0	0.00	-	0	0	0.00	-
一般(小規模企業特別資金)	0	0	0.00	0.00	4	31,000	0.14	38.27	75	205,661	0.16	84.99	0	0	0.00	0.00	1	2,228	0.18	117.82
緊急(資金繰り円滑化支援緊急資金)	0	0	0.00	-	0	0	0.00	-	560	3,154,964	2.56	59.88	0	0	0.00	0.00	19	182,084	15.46	62.31
特別(おもてなし処整備支援資金)	0	0	0.00	-	0	0	0.00	-	10	169,374	0.13	86.55	0	0	0.00	-	0	0	0.00	-
特別(収益体質強化資金)	0	0	0.00	-	0	0	0.00	-	68	1,158,494	0.94	77.06	0	0	0.00	-	2	53,992	4.58	-
緊急(資金繰り安定化対応資金)	0	0	0.00	-	0	0	0.00	-	720	6,156,085	5.00	62.98	0	0	0.00	0.00	15	182,466	15.49	79.99
経済変動(東北地方太平洋沖地震等)	0	0	0.00	-	0	0	0.00	-	3	17,964	0.01	37.90	0	0	0.00	-	0	0	0.00	-
経済変動(東日本大震災緊急対策資金)	0	0	0.00	-	0	0	0.00	-	12	138,531	0.11	77.28	0	0	0.00	0.00	1	17,339	1.47	74.55
特別(経営改善長期借換資金)	8	191,000	7.52	50.54	105	3,541,500	16.54	67.28	756	22,691,484	18.43	115.73	2	30,053	73.21	93.60	8	181,333	15.40	84.22
特別(経営力強化支援資金)	0	0	0.00	-	1	27,000	0.12	7.54	69	2,744,898	2.22	75.51	0	0	0.00	-	0	0	0.00	0.00
緊急(平成25年豪雨災害対策特別資金)	0	0	0.00	-	0	0	0.00	-	0	0	0.00	0.00	0	0	0.00	-	2	19,199	1.63	-
特別(経営安定化対策資金)	33	460,500	18.14	74.23	217	3,542,200	16.55	86.96	1,362	21,693,053	17.61	100.66	0	0	0.00	0.00	3	48,038	4.08	84.64
特別(経営改善サポート資金)	0	0	0.00	-	0	0	0.00	0.00	18	566,895	0.46	105.62	0	0	0.00	-	0	0	0.00	-
一般(一般資金)	4	83,300	3.28	333.20	17	221,500	1.03	203.39	47	595,675	0.48	150.48	0	0	0.00	-	0	0	0.00	-
特別(新事業展開強化資金)	0	0	0.00	-	1	30,000	0.14	80.42	6	121,478	0.09	332.92	0	0	0.00	-	0	0	0.00	-
まち・ひと・しごと創生資金	0	0	0.00	-	0	0	0.00	-	0	0	0.00	-	0	0	0.00	-	0	0	0.00	-
緊急(平成30年地震災害対策特別資金)	0	0	0.00	-	0	0	0.00	0.00	24	290,599	0.23	226.95	0	0	0.00	-	0	0	0.00	-
緊急(平成30年豪雨災害対策特別資金)	0	0	0.00	0.00	0	0	0.00	0.00	34	765,495	0.62	109.20	0	0	0.00	-	0	0	0.00	-
県制度計	57	844,400	33.26	58.56	414	7,932,500	37.06	71.90	4,317	64,558,297	52.43	93.81	2	30,053	73.21	16.49	77	975,606	82.87	87.89
安来市中小企業特別融資	0	0	0.00	-	0	0	0.00	-	1	7,607	0.00	99.40	0	0	0.00	-	0	0	0.00	-
松江市テナント事業近代化資金融資	0	0	0.00	-	0	0	0.00	-	2	3,110	0.00	69.63	0	0	0.00	-	0	0	0.00	-
市町村制度計	0	0	0.00	-	0	0	0.00	-	3	10,717	0.00	88.43	0	0	0.00	-	0	0	0.00	-
合計	277	2,538,322	100.00	69.44	1,915	21,402,734	100.00	81.28	11,029	123,117,584	100.00	95.78	6	41,050	100.00	15.21	129	1,177,246	100.00	79.10

地区別保証状況 (令和01年10月)

(単位：千円・%)

地区	当月承諾				当期承諾				債務残高				当月代弁				当期待弁			
	件数	金額	構成比	前年比	件数	金額	構成比	前年比	件数	金額	構成比	前年比	件数	金額	構成比	前年比	件数	金額	構成比	前年比
松江市	99	872,602	34.37	119.53	586	6,371,014	29.76	76.54	3,414	36,406,747	29.57	96.17	1	16,048	39.09	142.93	59	591,784	50.26	150.40
浜田市	23	243,000	9.57	49.14	191	2,154,380	10.06	88.78	1,000	12,938,034	10.50	97.67	0	0	0.00	0.00	5	12,538	1.06	13.23
出雲市	43	519,460	20.46	70.96	358	4,668,460	21.81	79.51	2,360	28,288,606	22.97	96.02	5	25,001	60.90	11.29	14	67,643	5.74	12.57
益田市	24	247,700	9.75	108.16	191	2,163,400	10.10	110.30	1,039	10,672,580	8.66	93.59	0	0	0.00	-	12	69,852	5.93	49.37
大田市	10	42,160	1.66	18.25	61	901,560	4.21	60.47	495	6,626,144	5.38	93.44	0	0	0.00	-	10	188,138	15.98	563.88
安来市	15	170,500	6.71	123.37	90	837,900	3.91	101.37	508	4,658,783	3.78	92.72	0	0	0.00	-	3	14,414	1.22	44.23
江津市	13	39,400	1.55	65.66	98	970,010	4.53	87.68	384	4,262,585	3.46	101.27	0	0	0.00	-	0	0	0.00	0.00
雲南市	17	63,800	2.51	17.52	105	767,920	3.58	48.52	573	5,523,554	4.48	93.13	0	0	0.00	-	1	1,231	0.10	-
市計	244	2,198,622	86.61	73.80	1,680	18,834,644	88.00	79.84	9,773	109,377,034	88.83	95.75	6	41,050	100.00	17.09	104	945,599	80.32	71.17
奥出雲町	4	18,500	0.72	50.00	31	234,000	1.09	51.27	191	1,854,614	1.50	96.21	0	0	0.00	-	2	5,693	0.48	33.24
仁多郡計	4	18,500	0.72	50.00	31	234,000	1.09	51.27	191	1,854,614	1.50	96.21	0	0	0.00	-	2	5,693	0.48	33.24
飯南町	3	49,500	1.95	136.36	16	193,500	0.90	149.65	80	933,971	0.75	101.66	0	0	0.00	-	0	0	0.00	-
飯石郡計	3	49,500	1.95	136.36	16	193,500	0.90	149.65	80	933,971	0.75	101.66	0	0	0.00	-	0	0	0.00	-
川本町	0	0	0.00	0.00	5	37,000	0.17	19.87	46	445,180	0.36	93.19	0	0	0.00	-	0	0	0.00	0.00
美郷町	1	1,200	0.04	-	5	13,700	0.06	16.11	46	372,619	0.30	87.39	0	0	0.00	-	0	0	0.00	-
邑南町	5	40,500	1.59	58.69	27	314,000	1.46	215.36	109	1,292,464	1.04	96.92	0	0	0.00	-	0	0	0.00	-
邑智郡計	6	41,700	1.64	19.39	37	364,700	1.70	87.45	201	2,110,262	1.71	94.31	0	0	0.00	-	0	0	0.00	0.00
津和野町	5	22,700	0.89	49.34	35	329,320	1.53	84.16	156	1,716,372	1.39	88.27	0	0	0.00	-	15	123,244	10.46	442.20
吉賀町	5	93,500	3.68	112.65	38	517,170	2.41	112.94	133	1,494,750	1.21	100.52	0	0	0.00	-	0	0	0.00	-
鹿足郡計	10	116,200	4.57	90.07	73	846,490	3.95	99.68	289	3,211,122	2.60	93.58	0	0	0.00	-	15	123,244	10.46	442.20
海士町	3	11,000	0.43	-	5	12,500	0.05	46.29	29	95,868	0.07	93.75	0	0	0.00	-	0	0	0.00	-
西ノ島町	0	0	0.00	-	10	62,500	0.29	462.96	47	517,268	0.42	98.96	0	0	0.00	-	4	23,539	1.99	-
知夫村	0	0	0.00	0.00	2	19,000	0.08	95.00	17	95,901	0.07	104.05	0	0	0.00	-	0	0	0.00	-
隠岐の島町	4	59,800	2.35	949.20	46	511,400	2.38	163.43	296	3,113,114	2.52	94.50	0	0	0.00	0.00	4	79,171	6.72	165.35
隠岐郡計	7	70,800	2.78	626.54	63	605,400	2.82	162.13	389	3,822,151	3.10	95.28	0	0	0.00	0.00	8	102,710	8.72	214.51
郡計	30	296,700	11.68	69.22	220	2,244,090	10.48	100.84	1,150	11,932,119	9.69	95.25	0	0	0.00	0.00	25	231,648	19.67	240.35
県外	3	43,000	1.69	18.85	15	324,000	1.51	64.97	106	1,808,431	1.46	101.39	0	0	0.00	-	0	0	0.00	0.00
合計	277	2,538,322	100.00	69.44	1,915	21,402,734	100.00	81.28	11,029	123,117,584	100.00	95.78	6	41,050	100.00	15.21	129	1,177,246	100.00	79.10

金融機関別保証状況 (令和01年10月)

(単位：千円・%)

金融機関	当月承諾				当期承諾				債務残高				当月代弁				当期代弁			
	件数	金額	構成比	前年比	件数	金額	構成比	前年比	件数	金額	構成比	前年比	件数	金額	構成比	前年比	件数	金額	構成比	前年比
みずほ銀行	0	0	0.00	-	0	0	0.00	-	7	276,140	0.22	70.58	0	0	0.00	-	1	11,702	0.99	-
三菱UFJ銀行	0	0	0.00	-	0	0	0.00	-	5	24,886	0.02	63.79	0	0	0.00	-	0	0	0.00	-
りそな銀行	0	0	0.00	-	2	75,000	0.35	-	9	227,141	0.18	135.05	0	0	0.00	-	0	0	0.00	-
都市銀行計	0	0	0.00	-	2	75,000	0.35	-	21	528,167	0.42	88.25	0	0	0.00	-	1	11,702	0.99	-
鳥取銀行	8	67,500	2.65	113.82	50	898,300	4.19	184.41	294	3,790,842	3.07	100.97	0	0	0.00	-	0	0	0.00	0.00
山陰合同銀行	98	1,112,000	43.80	69.99	771	10,113,880	47.25	70.95	4,607	60,123,191	48.83	95.65	5	25,001	60.90	16.97	62	625,149	53.10	79.55
中国銀行	0	0	0.00	-	1	25,000	0.11	-	2	34,834	0.02	262.89	0	0	0.00	-	0	0	0.00	-
広島銀行	1	1,500	0.05	15.00	3	61,500	0.28	175.71	13	100,338	0.08	110.93	0	0	0.00	-	1	20,095	1.70	-
山口銀行	2	95,000	3.74	950.00	16	343,400	1.60	127.42	90	1,470,637	1.19	92.15	0	0	0.00	-	0	0	0.00	-
地方銀行計	109	1,276,000	50.26	76.50	841	11,442,080	53.46	76.04	5,006	65,519,842	53.21	95.91	5	25,001	60.90	16.97	63	645,243	54.80	80.94
商工組合中央金庫	2	21,360	0.84	133.50	15	249,288	1.16	42.58	181	2,767,452	2.24	82.26	0	0	0.00	0.00	4	30,269	2.57	23.82
政府系金融機関計	2	21,360	0.84	133.50	15	249,288	1.16	42.58	181	2,767,452	2.24	82.26	0	0	0.00	0.00	4	30,269	2.57	23.82
島根銀行	34	249,500	9.82	79.96	231	1,898,870	8.87	93.92	1,338	10,878,471	8.83	91.94	0	0	0.00	0.00	18	189,308	16.08	135.39
第二地方銀行計	34	249,500	9.82	79.96	231	1,898,870	8.87	93.92	1,338	10,878,471	8.83	91.94	0	0	0.00	0.00	18	189,308	16.08	135.39
米子信用金庫	23	180,500	7.11	182.32	117	1,071,600	5.00	132.44	532	4,855,958	3.94	103.70	1	16,048	39.09	-	5	23,281	1.97	74.70
しまね信用金庫	22	121,800	4.79	47.67	150	900,250	4.20	64.71	859	6,662,273	5.41	96.73	0	0	0.00	0.00	13	76,836	6.52	172.09
日本海信用金庫	29	258,000	10.16	72.02	185	1,744,340	8.15	96.10	866	8,959,438	7.27	97.45	0	0	0.00	-	2	10,119	0.85	11.90
島根中央信用金庫	36	293,962	11.58	43.71	197	2,313,656	10.81	71.94	1,390	16,027,097	13.01	95.74	0	0	0.00	-	6	59,306	5.03	45.42
西中国信用金庫	8	79,500	3.13	63.60	86	1,047,050	4.89	123.35	316	3,511,183	2.85	97.88	0	0	0.00	-	12	92,781	7.88	332.90
信用金庫計	118	933,762	36.78	61.83	735	7,076,896	33.06	87.58	3,963	40,015,950	32.50	97.38	1	16,048	39.09	569.55	38	262,323	22.28	82.17
島根益田信用組合	13	50,200	1.97	38.79	88	640,600	2.99	111.04	486	3,263,173	2.65	102.92	0	0	0.00	0.00	5	38,401	3.26	865.64
信用組合計	13	50,200	1.97	38.79	88	640,600	2.99	111.04	486	3,263,173	2.65	102.92	0	0	0.00	0.00	5	38,401	3.26	865.64
島根県農業協同組合	1	7,500	0.29	-	3	20,000	0.09	1000.00	34	144,529	0.11	86.93	0	0	0.00	0.00	0	0	0.00	0.00
農業協同組合計	1	7,500	0.29	-	3	20,000	0.09	1000.00	34	144,529	0.11	86.93	0	0	0.00	0.00	0	0	0.00	0.00
合計	277	2,538,322	100.00	69.44	1,915	21,402,734	100.00	81.28	11,029	123,117,584	100.00	95.78	6	41,050	100.00	15.21	129	1,177,246	100.00	79.10

業種別保証状況 (令和01年10月)

(単位：千円・%)

業種	当月承諾				当期承諾				債務残高				当月代弁				当期待弁			
	件数	金額	構成比	前年比	件数	金額	構成比	前年比	件数	金額	構成比	前年比	件数	金額	構成比	前年比	件数	金額	構成比	前年比
食料品工業	5	76,000	2.99	15.43	50	1,021,490	4.77	55.23	330	6,452,401	5.24	97.33	0	0	0.00	-	2	5,785	0.49	5.00
繊維品工業	2	19,000	0.74	105.55	10	254,000	1.18	66.73	95	1,461,192	1.18	88.12	0	0	0.00	-	1	1,231	0.10	14.60
木材・木製品工業	3	100,000	3.93	-	13	358,500	1.67	380.57	80	1,333,448	1.08	93.40	0	0	0.00	-	2	9,021	0.76	-
家具・建具工業	1	500	0.01	2.32	17	143,900	0.67	119.02	86	584,396	0.47	100.47	0	0	0.00	-	0	0	0.00	-
紙工業	1	2,000	0.07	-	6	53,500	0.24	-	19	124,740	0.10	96.75	0	0	0.00	-	0	0	0.00	-
印刷・製本業	0	0	0.00	0.00	10	66,800	0.31	37.84	58	895,312	0.72	83.61	0	0	0.00	-	5	65,895	5.59	-
化学工業	0	0	0.00	-	1	2,000	0.00	-	2	18,352	0.01	99.52	0	0	0.00	-	0	0	0.00	-
石油・石炭製品工業	0	0	0.00	-	0	0	0.00	0.00	1	50,000	0.04	62.28	0	0	0.00	-	0	0	0.00	-
ゴム・プラスチック工業	1	15,000	0.59	-	2	65,000	0.30	78.31	18	421,278	0.34	83.96	0	0	0.00	-	0	0	0.00	-
皮革工業	0	0	0.00	-	0	0	0.00	-	0	0	0.00	0.00	0	0	0.00	-	0	0	0.00	-
窯業	1	61,000	2.40	-	6	249,000	1.16	35.93	64	1,567,326	1.27	100.17	0	0	0.00	-	0	0	0.00	0.00
機械工業	3	24,000	0.94	72.72	24	403,100	1.88	81.47	144	2,490,771	2.02	100.15	0	0	0.00	-	0	0	0.00	0.00
電気機器工業	1	3,500	0.13	-	9	145,100	0.67	230.31	61	1,063,081	0.86	86.40	0	0	0.00	-	0	0	0.00	-
車両工業	0	0	0.00	-	4	31,000	0.14	30.39	24	430,612	0.34	77.83	0	0	0.00	-	0	0	0.00	-
船舶工業	0	0	0.00	-	2	7,500	0.03	20.54	22	342,699	0.27	88.02	0	0	0.00	-	4	27,171	2.30	-
金属工業	5	36,400	1.43	151.03	15	111,400	0.52	37.07	108	1,685,436	1.36	87.50	0	0	0.00	-	0	0	0.00	-
その他の工業	6	55,800	2.19	40.00	76	660,000	3.08	102.23	392	3,252,398	2.64	101.27	0	0	0.00	-	2	52,682	4.47	-
製造業計	29	393,200	15.49	52.10	245	3,572,290	16.69	70.18	1,504	22,173,438	18.00	94.40	0	0	0.00	-	16	161,784	13.74	59.76
農林漁業	1	4,200	0.16	14.00	9	110,900	0.51	127.03	40	231,498	0.18	110.79	0	0	0.00	-	0	0	0.00	-
鉱業	1	10,000	0.39	58.82	7	156,600	0.73	78.69	35	820,540	0.66	106.76	0	0	0.00	-	0	0	0.00	-
建設業	58	560,660	22.08	50.33	492	5,577,088	26.05	84.12	2,725	29,484,488	23.94	94.59	2	6,416	15.62	3.20	30	415,356	35.28	103.38
卸売業	24	364,000	14.34	102.79	128	2,202,520	10.29	85.28	906	14,086,219	11.44	96.48	0	0	0.00	0.00	8	56,903	4.83	70.44
小売業（飲食店を除く）	48	401,502	15.81	84.11	368	3,834,536	17.91	87.63	2,010	21,340,580	17.33	93.57	0	0	0.00	0.00	43	342,346	29.08	95.51
飲食店	29	201,700	7.94	58.17	208	1,224,700	5.72	77.47	1,104	7,151,810	5.80	100.04	2	16,221	39.51	-	20	84,223	7.15	113.29
運送・倉庫業	9	130,360	5.13	76.32	65	830,800	3.88	79.93	392	5,121,392	4.15	94.84	0	0	0.00	-	0	0	0.00	0.00
サービス業	66	369,300	14.54	132.41	327	3,008,100	14.05	76.48	1,967	18,011,280	14.62	98.57	2	18,413	44.85	45.86	12	116,636	9.90	42.45
不動産業	11	99,400	3.91	120.92	53	741,700	3.46	109.16	260	3,607,457	2.93	103.48	0	0	0.00	-	0	0	0.00	-
その他の産業	1	4,000	0.15	40.00	13	143,500	0.67	123.81	86	1,088,883	0.88	91.72	0	0	0.00	-	0	0	0.00	-
非製造業計	248	2,145,122	84.50	74.46	1,670	17,830,444	83.30	84.01	9,525	100,944,146	81.99	96.09	6	41,050	100.00	15.21	113	1,015,463	86.25	83.40
合計	277	2,538,322	100.00	69.44	1,915	21,402,734	100.00	81.28	11,029	123,117,584	100.00	95.78	6	41,050	100.00	15.21	129	1,177,246	100.00	79.10

本支店別保証状況 (令和01年10月)

(単位：千円・%)

本支店	当月承諾				当期承諾				債務残高				当月代弁				当期待弁			
	件数	金額	構成比	前年比	件数	金額	構成比	前年比	件数	金額	構成比	前年比	件数	金額	構成比	前年比	件数	金額	構成比	前年比
本店	147	1,278,702	50.37	86.28	905	9,323,734	43.56	77.37	5,233	54,538,750	44.29	96.19	3	34,461	83.94	84.15	75	734,244	62.36	132.47
出雲支店	53	561,620	22.12	55.66	419	5,570,020	26.02	75.01	2,858	35,034,624	28.45	95.40	3	6,589	16.05	2.97	22	237,368	20.16	41.53
浜田支店	43	334,100	13.16	41.42	327	3,499,090	16.34	86.67	1,596	19,519,054	15.85	98.16	0	0	0.00	0.00	5	12,538	1.06	6.49
益田支店	34	363,900	14.33	101.64	264	3,009,890	14.06	106.75	1,342	14,025,155	11.39	92.09	0	0	0.00	-	27	193,096	16.40	114.03
合計	277	2,538,322	100.00	69.44	1,915	21,402,734	100.00	81.28	11,029	123,117,584	100.00	95.78	6	41,050	100.00	15.21	129	1,177,246	100.00	79.10

承諾額別保証状況 (令和01年10月)

(単位：千円・%)

承諾額	当月承諾				当期承諾			
	件数	金額	構成比	前年比	件数	金額	構成比	前年比
100万円以下	41	35,040	1.38	417.14	228	199,922	0.93	196.77
200万円以下	39	70,762	2.78	227.53	232	422,140	1.97	142.73
300万円以下	33	96,760	3.81	212.05	276	804,316	3.75	156.72
400万円以下	14	53,000	2.08	127.71	79	300,410	1.40	85.62
500万円以下	38	186,700	7.35	136.17	238	1,178,000	5.50	111.03
1,000万円以下	46	395,900	15.59	87.28	352	3,049,368	14.24	101.94
1,500万円以下	18	252,660	9.95	123.67	117	1,583,178	7.39	100.44
2,000万円以下	17	323,900	12.76	75.85	107	2,057,800	9.61	74.07
3,000万円以下	20	571,600	22.51	66.86	150	4,192,600	19.58	105.25
5,000万円以下	8	351,000	13.82	38.91	98	4,279,000	19.99	71.77
6,000万円以下	1	60,000	2.36	100.00	7	411,000	1.92	44.33
7,000万円以下	1	61,000	2.40	87.14	10	689,000	3.21	67.61
8,000万円以下	1	80,000	3.15	50.00	10	792,000	3.70	66.61
1億円以下	0	0	0.00	-	4	376,000	1.75	75.19
1億2,000万円以下	0	0	0.00	0.00	2	240,000	1.12	22.22
1億5,000万円以下	0	0	0.00	-	1	125,000	0.58	46.12
2億円以下	0	0	0.00	-	4	703,000	3.28	41.03
2億円超	0	0	0.00	-	0	0	0.00	-
合計	277	2,538,322	100.00	69.44	1,915	21,402,734	100.00	81.28

保証期間別保証状況（令和01年10月）

（単位：千円・％）

保証期間	当月承諾				当期承諾			
	件数	金額	構成比	前年比	件数	金額	構成比	前年比
3ヵ月以内	10	49,302	1.94	99.84	43	239,896	1.12	84.45
6ヶ月以内	1	3,000	0.11	11.11	26	349,680	1.63	234.68
1ヵ年以内	13	205,400	8.09	106.59	64	1,435,720	6.70	77.14
2ヵ年以内	133	1,154,700	45.49	83.92	956	9,364,738	43.75	131.76
3ヵ年以内	2	1,900	0.07	0.94	28	132,330	0.61	13.17
4ヵ年以内	2	8,500	0.33	274.19	24	60,580	0.28	63.86
5ヵ年以内	26	111,060	4.37	45.79	183	899,140	4.20	39.87
7ヵ年以内	42	281,960	11.10	98.19	232	1,588,060	7.41	84.90
10ヵ年以内	40	565,600	22.28	61.32	271	4,742,500	22.15	60.00
10ヵ年超	8	156,900	6.18	46.93	88	2,590,090	12.10	68.47
合計	277	2,538,322	100.00	69.44	1,915	21,402,734	100.00	81.28

資金使途別保証状況 (令和01年10月)

(単位：千円・%)

資金使途	当月承諾				当期承諾			
	件数	金額	構成比	前年比	件数	金額	構成比	前年比
運転	96	936,202	36.88	59.08	681	8,953,284	41.83	56.40
設備	14	138,760	5.46	168.60	78	780,410	3.64	226.41
運転・設備	167	1,463,360	57.65	74.33	1,156	11,669,040	54.52	115.58
合計	277	2,538,322	100.00	69.44	1,915	21,402,734	100.00	81.28

新規・継続別保証状況 (令和01年10月)

(単位：千円・%)

新規・継続	当月承諾				当期承諾			
	件数	金額	構成比	前年比	件数	金額	構成比	前年比
新規	50	277,900	10.94	120.82	290	1,394,120	6.51	92.16
継続	227	2,260,422	89.05	66.37	1,625	20,008,614	93.48	80.68
合計	277	2,538,322	100.00	69.44	1,915	21,402,734	100.00	81.28

島根県中小企業制度融資

小規模企業育成資金及び小規模企業特別資金 地区別保証状況

(令和01年10月)

(単位:千円・%)

名称	当月融資実行			当期融資実行			融資残高		
	件数	金額	構成比	件数	金額	構成比	件数	金額	構成比
松江市	0	0	0.00	1	15,000	48.38	10	31,572	12.88
浜田市	0	0	0.00	0	0	0.00	24	85,205	34.76
出雲市	0	0	0.00	0	0	0.00	3	11,886	4.84
益田市	0	0	0.00	0	0	0.00	18	43,091	17.57
大田市	0	0	0.00	0	0	0.00	3	18,625	7.59
安来市	0	0	0.00	0	0	0.00	6	13,133	5.35
江津市	0	0	0.00	1	4,000	12.90	2	6,145	2.50
雲南市	0	0	0.00	0	0	0.00	2	4,206	1.71
市計	0	0	0.00	2	19,000	61.29	68	213,862	87.24
奥出雲町	0	0	0.00	0	0	0.00	0	0	0.00
仁多郡	0	0	0.00	0	0	0.00	0	0	0.00
飯南町	0	0	0.00	0	0	0.00	1	1,460	0.59
飯石郡	0	0	0.00	0	0	0.00	1	1,460	0.59
川本町	1	10,000	100.00	1	10,000	32.25	4	11,396	4.64
美郷町	0	0	0.00	0	0	0.00	0	0	0.00
邑南町	0	0	0.00	0	0	0.00	2	978	0.39
邑智郡	1	10,000	100.00	1	10,000	32.25	6	12,374	5.04
津和野町	0	0	0.00	1	2,000	6.45	5	4,399	1.79
吉賀町	0	0	0.00	0	0	0.00	1	100	0.04
鹿足郡	0	0	0.00	1	2,000	6.45	6	4,499	1.83
海士町	0	0	0.00	0	0	0.00	0	0	0.00
西ノ島町	0	0	0.00	0	0	0.00	0	0	0.00
知夫村	0	0	0.00	0	0	0.00	0	0	0.00
隠岐の島町	0	0	0.00	0	0	0.00	5	12,929	5.27
隠岐郡	0	0	0.00	0	0	0.00	5	12,929	5.27
郡計	1	10,000	100.00	2	12,000	38.70	18	31,261	12.75
合計	1	10,000	100.00	4	31,000	100.00	86	245,123	100.00