

2019年8月の業務概況

保証承諾 3,218百万円(前年同月比75.36%)

代位弁済 163百万円(前年同月比94.83%)

<保証承諾>

8月の保証承諾は、248件3,218百万円（前年同月比75.36%）となりました。

保証制度別では、協会一般保証が前年同月比74.96%、
県制度保証が同75.88%となりました。

業種別では、製造業が854百万円(前年同月比96.45%)、
非製造業が2,364百万円(同69.84%)となりました。

上位3業種は、建設業706百万円（構成比21.93%）、サービス業480百万円
（同14.91%）、小売業(飲食店を除く)469百万円（同14.56%）となりました。

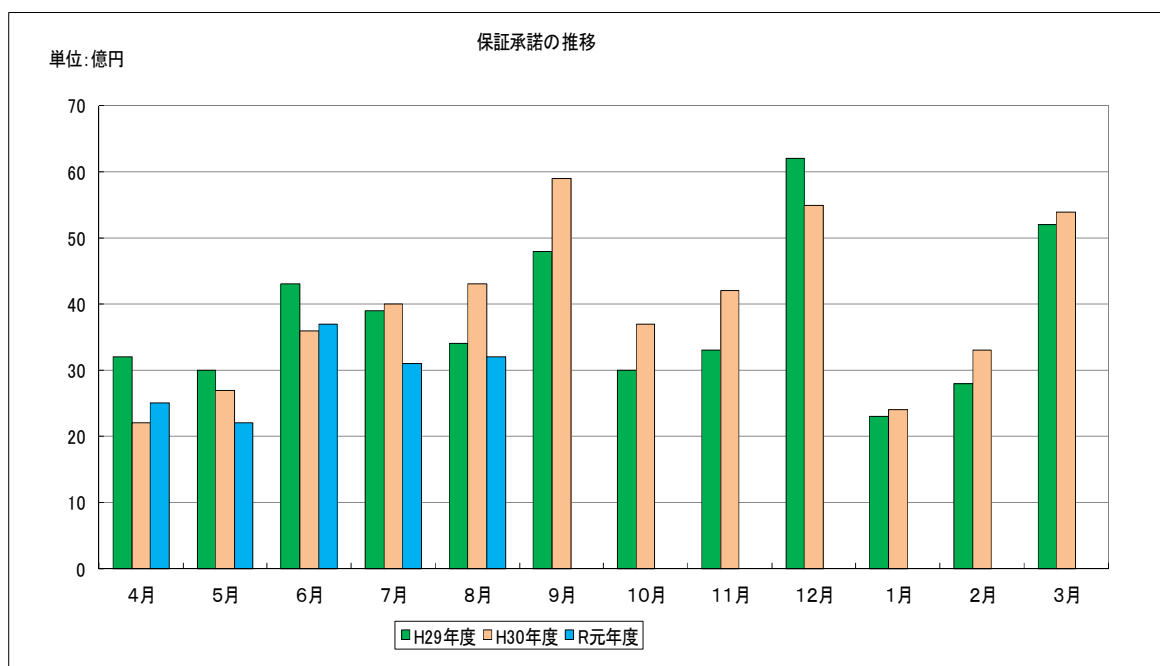

<保証債務残高>

8月末の保証債務残高は、
11,062件、123,807百万円（前年同月比金額96.74%）となりました。

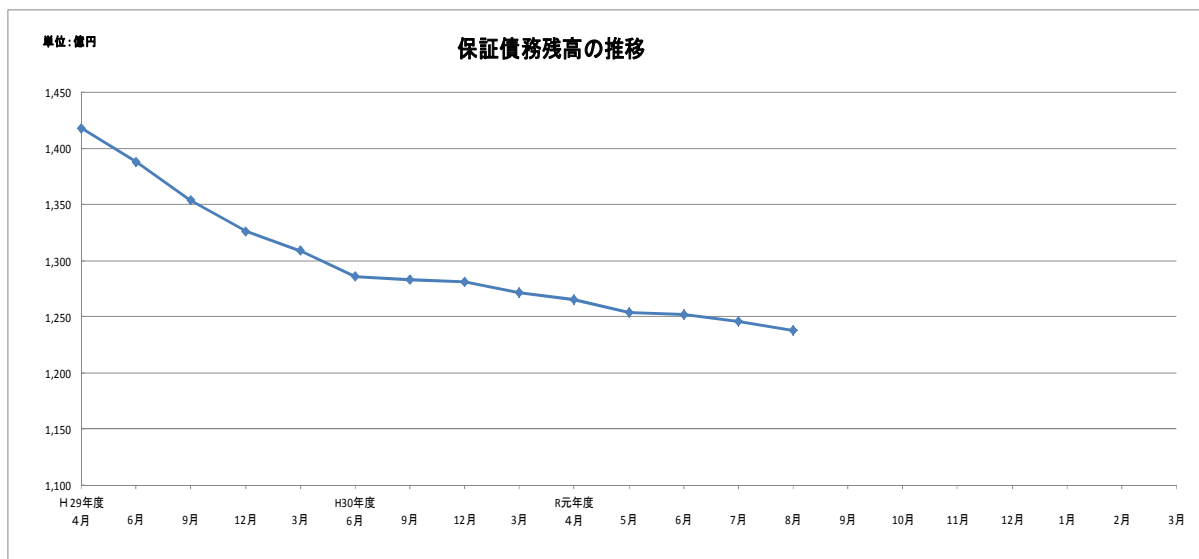

<代位弁済>

8月の代位弁済は、30件、163百万円（前年同月比94.83%）となりました。
業種別では、小売業（飲食店を除く）48百万円（構成比29.51%）、建設業
39百万円（構成比24.24%）、船舶工業27百万円（構成比16.69%）となりました。

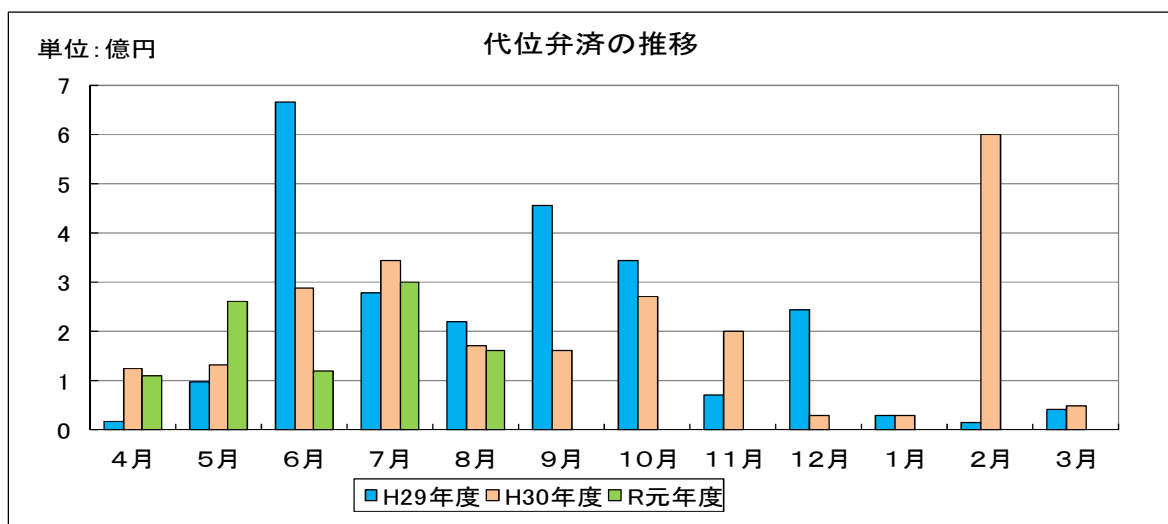

事業概況

(2019年8月)

(単位:円)

当月中					当月末				
件数	金額	前年比			件数	金額	前年比		
		件数	金額				件数	金額	
				申込	期首繰越	19	267,770,000	190.00	129.04
249	3,287,998,000	87.36	70.20		当期中	1,311	14,904,586,200	106.58	85.44
0	0	-	-	拒絶		0	0	-	-
3	35,000,000	100.00	35.35	申込取消		13	85,700,000	86.66	29.30
	0			査定減額			100,000		0.53
				調査中		17	325,000,000	70.83	58.38
				承諾	期首繰越	11,352	129,184,992,258	93.70	97.26
248	3,217,798,000	90.18	75.36		当期中	1,300	14,761,556,200	108.24	87.95
3	5,800,000	300.00	14.50	保証後取消		11	67,800,000	275.00	124.40
250	3,381,135,976	83.89	95.04	償還		1,370	17,502,796,358	96.34	94.28
30	162,066,488	200.00	94.92	代位弁済(元金)		103	948,206,188	107.29	89.91
				貸付報告未着		106	1,620,878,000	115.21	83.04
				保証債務残高		11,062	123,806,867,912	94.53	96.74
					期首繰越	172	867,818,107	123.74	211.72
30	162,066,488	200.00	94.92	代位弁済	元金	103	948,206,188	107.29	89.91
	706,491		77.75		当期中		3,170,032		94.74
30	162,772,979	200.00	94.83		計	103	951,376,220	107.29	89.93
0	1,568,402	0.00	37.09	回収		2	60,157,810	66.66	53.36
0	0	-	-	償却		0	0	-	-
				求償権残高		273	1,759,036,517	117.67	129.81

制度別保証状況 (令和01年08月)

(単位：千円・%)

制度	当月承諾				当期承諾				債務残高				当月代弁				当期代弁			
	件数	金額	構成比	前年比	件数	金額	構成比	前年比	件数	金額	構成比	前年比	件数	金額	構成比	前年比	件数	金額	構成比	前年比
普通保証	6	107,040	3.32	64.11	41	656,598	4.44	90.10	386	7,963,524	6.43	89.16	0	0	0.00	-	1	20,095	2.11	38.91
根保証	0	0	0.00	-	1	5,000	0.03	16.66	1	5,000	0.00	16.66	0	0	0.00	-	0	0	0.00	-
先行特別預託融資保証	0	0	0.00	-	0	0	0.00	-	4	148,427	0.11	84.67	0	0	0.00	-	0	0	0.00	-
長期経営資金保証	0	0	0.00	-	0	0	0.00	-	6	262,674	0.21	89.57	0	0	0.00	-	0	0	0.00	-
とりぎんふるさと振興ローン	0	0	0.00	-	0	0	0.00	-	0	0	0.00	-	0	0	0.00	-	0	0	0.00	-
商工貯蓄共済ビジネスカードローン	0	0	0.00	-	0	0	0.00	-	0	0	0.00	-	0	0	0.00	-	0	0	0.00	-
無担保追認保証制度	0	0	0.00	-	0	0	0.00	-	0	0	0.00	-	0	0	0.00	-	0	0	0.00	-
長期安定保証	0	0	0.00	-	0	0	0.00	-	2	62,898	0.05	98.64	0	0	0.00	-	0	0	0.00	-
風俗営業飲食業保証	0	0	0.00	-	0	0	0.00	-	0	0	0.00	-	0	0	0.00	-	0	0	0.00	-
金融環境変化対応資金保証	0	0	0.00	-	0	0	0.00	-	2	29,410	0.02	99.27	0	0	0.00	-	0	0	0.00	-
中堅企業特別保証制度	0	0	0.00	-	0	0	0.00	-	0	0	0.00	-	0	0	0.00	-	0	0	0.00	-
とりぎん期日一括返済型証書貸付保証	0	0	0.00	-	0	0	0.00	-	0	0	0.00	-	0	0	0.00	-	0	0	0.00	-
アップ500小企業追認保証	0	0	0.00	-	0	0	0.00	-	5	9,290	0.00	94.94	0	0	0.00	-	0	0	0.00	0.00
特定社債保証	1	32,000	0.99	-	2	72,000	0.48	60.00	37	1,772,000	1.43	143.73	0	0	0.00	-	0	0	0.00	-
しまぎんビジネスローンサポート	0	0	0.00	-	0	0	0.00	-	2	8,836	0.00	66.30	0	0	0.00	-	0	0	0.00	-
ごうぎんビジネススクイックローン	0	0	0.00	-	0	0	0.00	-	9	45,911	0.03	82.22	0	0	0.00	0.00	0	0	0.00	0.00
企業フォローアップ(企業再生)保証	0	0	0.00	-	0	0	0.00	-	3	165,010	0.13	65.15	0	0	0.00	-	0	0	0.00	-
「活カII」ビジネスチャンス	0	0	0.00	-	0	0	0.00	-	0	0	0.00	-	0	0	0.00	-	0	0	0.00	-
下請振興関連保証	0	0	0.00	-	0	0	0.00	-	0	0	0.00	-	0	0	0.00	-	0	0	0.00	-
当座貸越(貸付専用型)根保証	1	50,000	1.55	-	9	187,000	1.26	2671.42	40	826,434	0.66	95.39	0	0	0.00	-	0	0	0.00	0.00
事業者カードローン当座貸越根保証	21	80,800	2.51	61.21	91	412,800	2.79	101.92	444	2,014,076	1.62	96.78	1	2,743	1.68	120.80	2	6,056	0.63	266.70
島中ビジネスローンタイムリー	0	0	0.00	-	0	0	0.00	-	1	3,750	0.00	97.96	0	0	0.00	-	0	0	0.00	0.00
アドバンス3000保証制度	7	62,838	1.95	127.07	36	431,308	2.92	174.35	31	537,084	0.43	174.70	0	0	0.00	-	0	0	0.00	-
サポートプラン保証制度(ゆとり)	0	0	0.00	-	0	0	0.00	-	23	697,231	0.56	73.49	0	0	0.00	0.00	1	24,226	2.54	117.98
日本海信金ビジネスローンインパクト	0	0	0.00	-	0	0	0.00	-	1	9,499	0.00	100.00	0	0	0.00	-	0	0	0.00	-
しまね信金ビジネスローンスイフト	0	0	0.00	-	0	0	0.00	-	3	16,355	0.01	93.04	1	1,149	0.70	-	1	1,149	0.12	-
無担保・無保証人当座貸越根保証プレミア	26	446,000	13.86	72.87	152	3,184,500	21.57	135.53	667	13,727,832	11.08	104.31	0	0	0.00	-	0	0	0.00	-
無担保当座貸越根保証リード5000	33	527,000	16.37	119.23	191	2,625,500	17.78	156.93	900	11,856,675	9.57	103.24	1	5,049	3.10	61.10	3	12,044	1.26	91.73
ごうぎんニュービッグローン	0	0	0.00	-	0	0	0.00	-	2	10,592	0.00	87.16	0	0	0.00	-	0	0	0.00	-
にししんビジネスローンワーク	0	0	0.00	-	0	0	0.00	-	0	0	0.00	0.00	0	0	0.00	-	1	2,638	0.27	-
流動資産担保融資保証	3	283,760	8.81	173.02	11	547,520	3.70	85.47	25	724,056	0.58	98.24	0	0	0.00	-	0	0	0.00	-
事業再生円滑化関連保証	0	0	0.00	-	0	0	0.00	-	0	0	0.00	-	0	0	0.00	-	0	0	0.00	-
事業再生保証	0	0	0.00	-	0	0	0.00	-	0	0	0.00	-	0	0	0.00	-	0	0	0.00	-
特定信用状関連保証	0	0	0.00	-	0	0	0.00	-	0	0	0.00	-	0	0	0.00	-	0	0	0.00	-
小口零細企業保証制度	0	0	0.00	-	0	0	0.00	-	10	12,476	0.01	56.22	0	0	0.00	-	0	0	0.00	0.00
サポートプラン保証制度II(ゆとりII)	0	0	0.00	-	0	0	0.00	-	10	264,083	0.21	34.94	0	0	0.00	-	0	0	0.00	-
農商工等連携事業関連保証	0	0	0.00	-	0	0	0.00	-	0	0	0.00	-	0	0	0.00	-	0	0	0.00	-
一括支払契約保証	0	0	0.00	-	0	0	0.00	-	0	0	0.00	-	0	0	0.00	-	0	0	0.00	-
経営承継関連保証	0	0	0.00	-	0	0	0.00	-	0	0	0.00	-	0	0	0.00	-	0	0	0.00	-
景気対応緊急保証制度	0	0	0.00	-	0	0	0.00	-	76	889,264	0.71	54.98	0	0	0.00	-	1	10,260	1.07	69.91
予約保証制度	0	0	0.00	-	0	0	0.00	-	2	4,958	0.00	34.93	0	0	0.00	-	0	0	0.00	-
東日本大震災復興緊急保証	0	0	0.00	-	0	0	0.00	-	0	0	0.00	-	0	0	0.00	-	0	0	0.00	-
小口追認保証制度かなえ	20	66,100	2.05	45.98	93	352,270	2.38	84.33	1,563	3,052,526	2.46	75.58	6	8,478	5.20	-	15	33,554	3.52	72.63
経営力強化保証	0	0	0.00	-	0	0	0.00	-	3	8,957	0.00	60.15	0	0	0.00	-	0	0	0.00	-
完全無担保無保証人創業者支援保証あゆみ	0	0	0.00	-	0	0	0.00	-	10	8,083	0.00	52.25	0	0	0.00	-	0	0	0.00	-
事業再生計画実施関連保証	0	0	0.00	-	1	4,600	0.03	1.88	45	1,376,188	1.11	86.00	0	0	0.00	-	0	0	0.00	0.00
金融機関提携創業者支援保証「緑」	0	0	0.00	-	0	0	0.00	-	208	536,485	0.43	73.95	1	2,365	1.45	-	1	2,365	0.24	205.06
商工組合中央金庫提携保証「翔」	0	0	0.00	-	0	0	0.00	-	22	286,237	0.23	54.78	0	0	0.00	-	0	0	0.00	-
ごうぎん地域経済活性化支援ファンド	0	0	0.00	-	0	0	0.00	0.00	19	429,480	0.34	90.26	0	0	0.00	-	0	0	0.00	-
条件変更改善型借換保証	0	0	0.00	-	0	0	0.00	-	0	0	0.00	-	0	0	0.00	-	0	0	0.00	-
小口零細企業保証(グロース)	33	95,360	2.96	53.11	162	620,990	4.20	64.34	1,285	4,018,079	3.24	115.36	6	17,865	10.97	946.95	11	44,957	4.72	192.28
小規模事業者支援保証制度「フォーカス」	0	0	0.00	-	0	0	0.00	0.00	201	2,580,200	2.08	83.50	0	0	0.00	-	0	0	0.00	-
金融機関提携創業者支援保証「緑II」	0	0	0.00	0.00	8	64,270	0.43	17.96	185	943,193	0.76	273.15	0	0	0.00	-	3	13,622	1.43	-
金融機関提携事業支援保証「フォーカスII」	0	0	0.00	0.00	3	78,000	0.52	4.47	155	3,371,560	2.72	217.58	0	0	0.00	-	0	0	0.00	-
特定経営承継関連保証	0	0	0.00	-	0	0	0.00	-	0	0	0.00	-	0	0	0.00	-	0	0	0.00	-
事業承継サポート保証	0	0	0.00	-	0	0	0.00	-	0	0	0.00	-	0	0	0.00	-	0	0	0.00	-
自主産業支援保証	0	0	0.00	-	0	0	0.00	-	0	0	0.00	-	0	0	0.00	-	0	0	0.00	-
財務要件型無保証人保証「あんしん」	0	0	0.00	0.00	0	0	0.00	0.00	3	64,772	0.05	130.85	0	0	0.00	-	0	0	0.00	-

制度別保証状況 (令和01年08月)

(単位：千円・%)

制度	当月承諾				当期承諾				債務残高				当月代弁				当期代弁			
	件数	金額	構成比	前年比	件数	金額	構成比	前年比	件数	金額	構成比	前年比	件数	金額	構成比	前年比	件数	金額	構成比	前年比
危機関連保証	0	0	0.00	-	0	0	0.00	-	0	0	0.00	-	0	0	0.00	-	0	0	0.00	-
カードローン当貸根保証「ほっと300」	33	60,500	1.88	-	232	444,100	3.00	-	288	536,500	0.43	-	0	0	0.00	-	0	0	0.00	-
協会制度計	184	1,811,398	56.29	74.96	1,033	9,686,456	65.61	96.55	6,679	59,279,605	47.88	100.40	16	37,649	23.12	178.07	40	170,967	17.97	77.66
一般(小規模企業育成)	0	0	0.00	-	0	0	0.00	-	12	43,612	0.03	50.32	0	0	0.00	-	2	8,016	0.84	81.65
一般(設備資金)	0	0	0.00	-	0	0	0.00	-	45	270,898	0.21	64.80	1	5,388	3.31	83.57	2	12,715	1.33	197.21
一般(運転資金)	0	0	0.00	-	0	0	0.00	-	59	593,952	0.47	69.64	1	2,411	1.48	-	2	21,632	2.27	102.38
ソフト産業等立地促進資金融資	0	0	0.00	-	0	0	0.00	-	3	26,090	0.02	82.22	0	0	0.00	-	0	0	0.00	-
特別(構造転換支援資金)	0	0	0.00	-	0	0	0.00	-	30	840,779	0.67	62.15	0	0	0.00	-	6	144,513	15.18	327.92
特別(創業者支援資金)	12	107,300	3.33	879.50	40	283,400	1.91	258.57	349	1,694,636	1.36	90.22	3	10,902	6.69	-	5	39,638	4.16	73.43
特別(緊急経営支援)	0	0	0.00	-	0	0	0.00	-	2	24,770	0.02	96.42	0	0	0.00	-	0	0	0.00	-
環境資金	0	0	0.00	-	0	0	0.00	-	3	46,375	0.03	97.72	0	0	0.00	-	0	0	0.00	0.00
特別(特別目的資金)	0	0	0.00	-	0	0	0.00	-	0	0	0.00	0.00	0	0	0.00	-	1	7,791	0.81	-
緊急(平成12年10月地震災害復旧資金)	0	0	0.00	-	0	0	0.00	-	1	6,448	0.00	100.00	0	0	0.00	-	0	0	0.00	-
緊急(セーフティネット資金)	0	0	0.00	-	0	0	0.00	-	1	680	0.00	1.97	0	0	0.00	-	0	0	0.00	-
特別(長期経営安定緊急資金)	0	0	0.00	-	0	0	0.00	-	26	379,539	0.30	74.90	0	0	0.00	-	3	23,369	2.45	52.58
緊急(平成16年台風災害復旧資金)	0	0	0.00	-	0	0	0.00	-	1	12,984	0.01	96.72	0	0	0.00	-	0	0	0.00	-
緊急(平成18年7月豪雨災害復旧資金)	0	0	0.00	-	0	0	0.00	-	0	0	0.00	0.00	0	0	0.00	-	0	0	0.00	-
特別(再生支援資金)	0	0	0.00	-	0	0	0.00	-	1	3,803	0.00	99.43	0	0	0.00	-	0	0	0.00	-
特別(経営革新支援資金)	0	0	0.00	-	0	0	0.00	-	10	44,111	0.03	41.28	0	0	0.00	-	0	0	0.00	-
特別(買物の場整備支援資金)	0	0	0.00	-	0	0	0.00	-	2	36,886	0.02	84.17	0	0	0.00	-	0	0	0.00	-
緊急(災害復旧資金)	0	0	0.00	-	0	0	0.00	-	0	0	0.00	-	0	0	0.00	-	0	0	0.00	-
一般(小規模企業特別資金)	0	0	0.00	-	1	15,000	0.10	32.60	78	202,814	0.16	94.80	0	0	0.00	-	1	2,228	0.23	-
緊急(資金繰り円滑化支援緊急資金)	0	0	0.00	-	0	0	0.00	-	639	3,378,327	2.72	56.67	3	26,255	16.12	50.71	17	135,818	14.27	55.41
特別(おもてなし処整備支援資金)	0	0	0.00	-	0	0	0.00	-	11	172,756	0.13	81.21	0	0	0.00	-	0	0	0.00	-
特別(収益体質強化資金)	0	0	0.00	-	0	0	0.00	-	69	1,187,676	0.95	72.34	0	0	0.00	-	2	53,992	5.67	-
緊急(資金繰り安定化対応資金)	0	0	0.00	-	0	0	0.00	-	760	6,609,081	5.33	62.40	3	18,414	11.31	118.88	12	151,777	15.95	75.03
経済変動(東北地方太平洋沖地震等)	0	0	0.00	-	0	0	0.00	-	3	19,946	0.01	39.89	0	0	0.00	-	0	0	0.00	-
経済変動(東日本大震災緊急対策特別資金)	0	0	0.00	-	0	0	0.00	-	13	158,060	0.12	70.76	0	0	0.00	-	0	0	0.00	-
特別(経営改善長期借換資金)	23	869,000	27.00	110.39	74	2,352,300	15.93	71.78	733	21,860,384	17.65	120.75	2	53,720	33.00	69.95	5	111,683	11.73	75.51
特別(経営力強化支援資金)	1	27,000	0.83	22.50	1	27,000	0.18	8.35	70	2,991,004	2.41	76.29	0	0	0.00	-	0	0	0.00	0.00
緊急(平成25年豪雨災害対策特別資金)	0	0	0.00	-	0	0	0.00	-	0	0	0.00	0.00	0	0	0.00	-	2	19,199	2.01	-
特別(経営安定化対策資金)	26	381,100	11.84	44.95	140	2,248,700	15.23	83.91	1,335	21,598,473	17.44	101.22	1	8,033	4.93	-	3	48,038	5.04	98.61
特別(経営改善サポート資金)	0	0	0.00	-	0	0	0.00	0.00	18	574,365	0.46	80.85	0	0	0.00	-	0	0	0.00	-
一般(一般資金)	2	22,000	0.68	55.69	10	118,700	0.80	193.63	41	539,349	0.43	152.44	0	0	0.00	-	0	0	0.00	-
特別(新事業展開強化資金)	0	0	0.00	-	1	30,000	0.20	80.42	6	123,734	0.09	333.96	0	0	0.00	-	0	0	0.00	-
まち・ひと・しごと創生資金	0	0	0.00	-	0	0	0.00	-	0	0	0.00	-	0	0	0.00	-	0	0	0.00	-
緊急(平成30年地震災害対策特別資金)	0	0	0.00	0.00	0	0	0.00	0.00	24	291,543	0.23	236.18	0	0	0.00	-	0	0	0.00	-
緊急(平成30年豪雨災害対策特別資金)	0	0	0.00	0.00	0	0	0.00	0.00	35	783,291	0.63	5889.40	0	0	0.00	-	0	0	0.00	-
県制度計	64	1,406,400	43.70	75.88	267	5,075,100	34.38	75.16	4,380	64,516,365	52.11	93.59	14	125,124	76.87	83.14	63	780,410	82.02	93.15
安来市中小企業特別融資	0	0	0.00	-	0	0	0.00	-	1	7,614	0.00	99.40	0	0	0.00	-	0	0	0.00	-
松江市テナント事業近代化資金融資	0	0	0.00	-	0	0	0.00	-	2	3,284	0.00	67.40	0	0	0.00	-	0	0	0.00	-
市町村制度計	0	0	0.00	-	0	0	0.00	-	3	10,898	0.00	86.96	0	0	0.00	-	0	0	0.00	-
合計	248	3,217,798	100.00	75.36	1,300	14,761,556	100.00	87.95	11,062	123,806,868	100.00	96.74	30	162,773	100.00	94.83	103	951,376	100.00	89.93

地区別保証状況 (令和01年08月)

(単位：千円・%)

地区	当月承諾				当期承諾				債務残高				当年代弁				当年代弁			
	件数	金額	構成比	前年比	件数	金額	構成比	前年比	件数	金額	構成比	前年比	件数	金額	構成比	前年比	件数	金額	構成比	前年比
松江市	77	743,998	23.12	57.44	383	4,009,926	27.16	71.08	3,418	36,440,252	29.43	96.80	11	81,825	50.26	687.79	46	517,450	54.38	142.41
浜田市	22	365,800	11.36	77.18	138	1,678,860	11.37	106.61	984	13,123,334	10.59	99.62	0	0	0.00	0.00	5	12,538	1.31	14.72
出雲市	49	850,600	26.43	65.80	248	3,282,000	22.23	90.74	2,399	28,575,970	23.08	97.74	3	6,483	3.98	343.64	6	21,806	2.29	8.79
益田市	27	246,400	7.65	97.12	144	1,607,900	10.89	112.02	1,036	10,659,524	8.60	92.84	7	38,039	23.36	36.44	12	69,852	7.34	49.37
大田市	7	37,200	1.15	30.84	41	674,700	4.57	87.15	509	6,783,224	5.47	96.50	3	9,114	5.59	-	8	148,524	15.61	1384.63
安来市	6	105,800	3.28	71.14	54	514,700	3.48	89.34	513	4,709,519	3.80	91.29	0	0	0.00	-	3	14,414	1.51	131.99
江津市	14	292,260	9.08	146.13	69	744,160	5.04	87.95	373	4,156,851	3.35	94.09	0	0	0.00	-	0	0	0.00	0.00
雲南市	13	130,900	4.06	74.12	71	578,520	3.91	65.47	579	5,542,355	4.47	96.33	0	0	0.00	-	1	1,231	0.12	-
市計	215	2,772,958	86.17	70.00	1,148	13,090,766	88.68	85.29	9,811	109,991,028	88.84	96.57	24	135,461	83.22	83.14	81	785,814	82.59	83.05
奥出雲町	4	16,000	0.49	106.66	19	124,000	0.84	74.77	189	1,848,991	1.49	94.45	0	0	0.00	0.00	2	5,693	0.59	33.24
仁多郡計	4	16,000	0.49	106.66	19	124,000	0.84	74.77	189	1,848,991	1.49	94.45	0	0	0.00	0.00	2	5,693	0.59	33.24
飯南町	3	51,000	1.58	5666.66	11	133,000	0.90	260.78	78	927,111	0.74	100.07	0	0	0.00	-	0	0	0.00	-
飯石郡計	3	51,000	1.58	5666.66	11	133,000	0.90	260.78	78	927,111	0.74	100.07	0	0	0.00	-	0	0	0.00	-
川本町	0	0	0.00	0.00	3	17,000	0.11	326.92	48	453,589	0.36	143.41	0	0	0.00	-	0	0	0.00	0.00
美郷町	0	0	0.00	0.00	4	12,500	0.08	14.70	46	382,701	0.30	88.21	0	0	0.00	-	0	0	0.00	-
邑南町	2	24,000	0.74	240.00	13	175,100	1.18	267.32	109	1,273,165	1.02	94.03	0	0	0.00	-	0	0	0.00	-
邑智郡計	2	24,000	0.74	70.17	20	204,600	1.38	131.40	203	2,109,454	1.70	100.25	0	0	0.00	-	0	0	0.00	0.00
津和野町	7	87,440	2.71	112.82	22	240,520	1.62	80.92	152	1,754,502	1.41	91.00	2	3,773	2.31	-	15	123,244	12.95	442.20
吉賀町	4	25,400	0.78	518.36	27	325,670	2.20	128.27	132	1,487,913	1.20	100.41	0	0	0.00	-	0	0	0.00	-
鹿足郡計	11	112,840	3.50	136.94	49	566,190	3.83	102.74	284	3,242,415	2.61	95.09	2	3,773	2.31	-	15	123,244	12.95	442.20
海士町	0	0	0.00	0.00	1	500	0.00	1.85	30	96,312	0.07	104.03	0	0	0.00	-	0	0	0.00	-
西ノ島町	5	6,500	0.20	92.85	9	59,500	0.40	440.74	46	519,734	0.41	98.36	4	23,539	14.46	-	4	23,539	2.47	-
知夫村	0	0	0.00	-	0	0	0.00	0.00	16	89,349	0.07	115.48	0	0	0.00	-	0	0	0.00	-
隠岐の島町	6	177,500	5.51	176.96	34	420,300	2.84	177.64	300	3,151,184	2.54	93.28	0	0	0.00	-	1	13,085	1.37	-
隠岐郡計	11	184,000	5.71	150.44	44	480,300	3.25	164.42	392	3,856,578	3.11	94.60	4	23,539	14.46	-	5	36,624	3.84	-
郡計	31	387,840	12.05	152.21	143	1,508,090	10.21	124.05	1,146	11,984,549	9.68	96.07	6	27,312	16.77	313.78	22	165,562	17.40	341.39
県外	2	57,000	1.77	106.54	9	162,700	1.10	73.72	105	1,831,291	1.47	113.62	0	0	0.00	-	0	0	0.00	0.00
合計	248	3,217,798	100.00	75.36	1,300	14,761,556	100.00	87.95	11,062	123,806,868	100.00	96.74	30	162,773	100.00	94.83	103	951,376	100.00	89.93

金融機関別保証状況 (令和01年08月)

(単位：千円・%)

金融機関	当月承諾				当期承諾				債務残高				当月代弁				当期代弁			
	件数	金額	構成比	前年比	件数	金額	構成比	前年比	件数	金額	構成比	前年比	件数	金額	構成比	前年比	件数	金額	構成比	前年比
みずほ銀行	0	0	0.00	-	0	0	0.00	-	10	290,397	0.23	71.21	0	0	0.00	-	1	11,702	1.23	-
三菱UFJ銀行	0	0	0.00	-	0	0	0.00	-	5	27,032	0.02	36.41	0	0	0.00	-	0	0	0.00	-
りそな銀行	0	0	0.00	-	0	0	0.00	-	7	154,639	0.12	90.37	0	0	0.00	-	0	0	0.00	-
都市銀行計	0	0	0.00	-	0	0	0.00	-	22	472,068	0.38	72.28	0	0	0.00	-	1	11,702	1.23	-
鳥取銀行	7	75,200	2.33	273.45	30	668,600	4.52	189.24	294	3,841,507	3.10	102.07	0	0	0.00	-	0	0	0.00	0.00
山陰合同銀行	116	1,827,200	56.78	93.75	532	6,990,080	47.35	77.36	4,645	60,447,746	48.82	97.27	13	63,582	39.06	39.90	48	543,045	57.07	92.11
中国銀行	1	25,000	0.77	-	1	25,000	0.16	-	2	35,750	0.02	260.00	0	0	0.00	-	0	0	0.00	-
広島銀行	0	0	0.00	-	1	30,000	0.20	120.00	12	100,396	0.08	121.73	0	0	0.00	-	1	20,095	2.11	-
山口銀行	2	7,000	0.21	11.29	13	243,400	1.64	108.41	91	1,492,463	1.20	92.51	0	0	0.00	-	0	0	0.00	-
地方銀行計	126	1,934,400	60.11	94.89	577	7,957,080	53.90	82.55	5,044	65,917,863	53.24	97.49	13	63,582	39.06	39.90	49	563,139	59.19	93.71
商工組合中央金庫	2	21,040	0.65	9.62	10	143,928	0.97	32.13	186	2,799,677	2.26	80.29	0	0	0.00	-	3	29,159	3.06	30.63
政府系金融機関計	2	21,040	0.65	9.62	10	143,928	0.97	32.13	186	2,799,677	2.26	80.29	0	0	0.00	-	3	29,159	3.06	30.63
島根銀行	33	360,100	11.19	91.44	152	1,339,620	9.07	114.08	1,348	11,063,521	8.93	92.90	3	9,734	5.98	-	13	108,586	11.41	127.23
第二地方銀行計	33	360,100	11.19	91.44	152	1,339,620	9.07	114.08	1,348	11,063,521	8.93	92.90	3	9,734	5.98	-	13	108,586	11.41	127.23
米子信用金庫	12	105,600	3.28	91.98	70	736,800	4.99	137.96	515	4,818,863	3.89	102.94	2	4,905	3.01	-	2	4,905	0.51	15.73
しまね信用金庫	15	140,260	4.35	63.10	110	662,650	4.48	79.15	862	6,665,993	5.38	96.76	6	51,998	31.94	597.41	11	72,876	7.66	283.10
日本海信用金庫	18	177,260	5.50	40.38	125	1,109,420	7.51	98.06	845	9,053,845	7.31	98.58	0	0	0.00	0.00	2	10,119	1.06	13.20
島根中央信用金庫	16	184,238	5.72	26.19	123	1,462,408	9.90	71.26	1,409	16,114,473	13.01	97.16	1	874	0.53	-	5	19,709	2.07	28.81
西中国信用金庫	13	173,400	5.38	234.64	66	832,550	5.63	143.97	315	3,489,159	2.81	97.64	1	379	0.23	-	12	92,781	9.75	332.90
信用金庫計	74	780,758	24.26	50.26	494	4,803,828	32.54	93.59	3,946	40,142,334	32.42	98.11	10	58,157	35.72	472.97	32	200,389	21.06	87.20
島根益田信用組合	12	116,500	3.62	183.46	66	512,100	3.46	131.77	483	3,274,566	2.64	102.95	4	31,300	19.22	-	5	38,401	4.03	1508.73
信用組合計	12	116,500	3.62	183.46	66	512,100	3.46	131.77	483	3,274,566	2.64	102.95	4	31,300	19.22	-	5	38,401	4.03	1508.73
島根県農業協同組合	1	5,000	0.15	250.00	1	5,000	0.03	250.00	33	136,840	0.11	60.40	0	0	0.00	-	0	0	0.00	0.00
農業協同組合計	1	5,000	0.15	250.00	1	5,000	0.03	250.00	33	136,840	0.11	60.40	0	0	0.00	-	0	0	0.00	0.00
合計	248	3,217,798	100.00	75.36	1,300	14,761,556	100.00	87.95	11,062	123,806,868	100.00	96.74	30	162,773	100.00	94.83	103	951,376	100.00	89.93

業種別保証状況 (令和01年08月)

(単位：千円・%)

業種	当月承諾				当期承諾				債務残高				当年代弁				当年代弁			
	件数	金額	構成比	前年比	件数	金額	構成比	前年比	件数	金額	構成比	前年比	件数	金額	構成比	前年比	件数	金額	構成比	前年比
食料品工業	4	101,600	3.15	38.36	35	792,490	5.36	84.85	333	6,530,767	5.27	101.09	0	0	0.00	0.00	2	5,785	0.60	5.98
繊維品工業	2	179,000	5.56	89.50	6	206,000	1.39	90.50	101	1,468,072	1.18	94.59	0	0	0.00	-	1	1,231	0.12	14.60
木材・木製品工業	4	170,000	5.28	1049.38	7	213,000	1.44	365.97	81	1,282,355	1.03	88.29	0	0	0.00	-	2	9,021	0.94	-
家具・建具工業	1	3,000	0.09	10.34	11	115,800	0.78	125.18	86	580,295	0.46	100.64	0	0	0.00	-	0	0	0.00	-
紙工業	2	4,500	0.13	-	5	51,500	0.34	-	17	124,434	0.10	94.91	0	0	0.00	-	0	0	0.00	-
印刷・製本業	1	1,000	0.03	16.66	7	45,300	0.30	40.62	59	907,539	0.73	84.83	1	16,182	9.94	-	5	65,895	6.92	-
化学工業	0	0	0.00	-	1	2,000	0.01	-	2	18,668	0.01	98.10	0	0	0.00	-	0	0	0.00	-
石油・石炭製品工業	0	0	0.00	-	0	0	0.00	0.00	1	50,000	0.04	61.31	0	0	0.00	-	0	0	0.00	-
ゴム・プラスチック工業	0	0	0.00	0.00	1	50,000	0.33	60.24	18	427,222	0.34	82.80	0	0	0.00	-	0	0	0.00	-
皮革工業	0	0	0.00	-	0	0	0.00	-	0	0	0.00	0.00	0	0	0.00	-	0	0	0.00	-
窯業	1	120,000	3.72	101.69	4	185,000	1.25	31.19	63	1,576,442	1.27	100.05	0	0	0.00	-	0	0	0.00	0.00
機械工業	5	106,500	3.30	213.00	16	343,900	2.32	165.11	146	2,532,894	2.04	98.28	0	0	0.00	-	0	0	0.00	0.00
電気機器工業	1	2,000	0.06	-	6	134,600	0.91	213.65	63	1,155,808	0.93	92.10	0	0	0.00	-	0	0	0.00	-
車両工業	1	20,000	0.62	-	3	26,000	0.17	-	23	435,113	0.35	86.40	0	0	0.00	-	0	0	0.00	-
船舶工業	0	0	0.00	0.00	2	7,500	0.05	23.80	22	346,676	0.28	87.63	4	27,171	16.69	-	4	27,171	2.85	-
金属工業	1	4,000	0.12	-	8	61,000	0.41	224.26	110	1,717,371	1.38	91.46	0	0	0.00	-	0	0	0.00	-
その他の工業	11	142,500	4.42	98.61	54	400,500	2.71	93.03	390	3,173,645	2.56	101.09	0	0	0.00	-	1	13,085	1.37	-
製造業計	34	854,100	26.54	96.45	166	2,634,590	17.84	90.53	1,515	22,327,299	18.03	96.19	5	43,352	26.63	96.85	15	122,187	12.84	48.52
農林漁業	3	29,100	0.90	727.50	7	80,100	0.54	182.04	39	207,586	0.16	105.77	0	0	0.00	-	0	0	0.00	-
鉱業	0	0	0.00	-	5	124,600	0.84	124.60	34	812,448	0.65	113.63	0	0	0.00	-	0	0	0.00	-
建設業	57	705,760	21.93	63.20	334	3,533,928	23.94	78.52	2,731	29,595,302	23.90	94.66	4	39,468	24.24	-	23	338,894	35.62	171.54
卸売業	14	211,760	6.58	48.98	81	1,568,020	10.62	103.35	911	14,218,478	11.48	99.06	1	8,033	4.93	208.40	5	40,489	4.25	51.63
小売業（飲食店を除く）	46	468,538	14.56	99.12	254	2,606,428	17.65	92.88	2,021	21,467,960	17.33	94.56	13	48,035	29.51	39.65	36	295,076	31.01	113.70
飲食店	33	171,000	5.31	69.63	143	765,100	5.18	81.43	1,093	7,097,312	5.73	100.31	5	11,134	6.84	590.15	16	64,967	6.82	194.10
運送・倉庫業	7	100,440	3.12	41.76	46	588,440	3.98	87.23	397	5,177,953	4.18	95.31	0	0	0.00	-	0	0	0.00	0.00
サービス業	38	480,000	14.91	73.51	216	2,182,350	14.78	79.26	1,967	18,103,620	14.62	98.49	2	12,751	7.83	-	8	89,764	9.43	42.82
不動産業	11	114,100	3.54	65.20	37	546,000	3.69	122.64	268	3,704,942	2.99	107.56	0	0	0.00	-	0	0	0.00	-
その他の産業	5	83,000	2.57	186.51	11	132,000	0.89	141.02	86	1,093,968	0.88	90.67	0	0	0.00	-	0	0	0.00	-
非製造業計	214	2,363,698	73.45	69.84	1,134	12,126,966	82.15	87.41	9,547	101,479,569	81.96	96.86	25	119,421	73.36	94.12	88	829,190	87.15	102.86
合計	248	3,217,798	100.00	75.36	1,300	14,761,556	100.00	87.95	11,062	123,806,868	100.00	96.74	30	162,773	100.00	94.83	103	951,376	100.00	89.93

本支店別保証状況 (令和01年08月)

(単位：千円・%)

本支店	当月承諾				当期承諾				債務残高				当月代弁				当期代弁			
	件数	金額	構成比	前年比	件数	金額	構成比	前年比	件数	金額	構成比	前年比	件数	金額	構成比	前年比	件数	金額	構成比	前年比
本店	116	1,288,698	40.04	71.11	591	6,003,146	40.66	77.42	5,250	54,718,469	44.19	97.08	15	105,364	64.73	511.46	57	575,412	60.48	126.57
出雲支店	56	887,800	27.59	62.82	289	3,956,700	26.80	89.76	2,908	35,452,216	28.63	97.24	6	15,597	9.58	826.73	14	170,330	17.90	65.83
浜田支店	38	682,060	21.19	96.31	227	2,627,620	17.80	100.04	1,570	19,590,179	15.82	98.58	0	0	0.00	0.00	5	12,538	1.31	7.15
益田支店	38	359,240	11.16	106.88	193	2,174,090	14.72	108.95	1,334	14,046,004	11.34	91.86	9	41,812	25.68	40.05	27	193,096	20.29	114.03
合計	248	3,217,798	100.00	75.36	1,300	14,761,556	100.00	87.95	11,062	123,806,868	100.00	96.74	30	162,773	100.00	94.83	103	951,376	100.00	89.93

承諾額別保証状況 (令和01年08月)

(単位：千円・%)

承諾額	当月承諾				当期承諾			
	件数	金額	構成比	前年比	件数	金額	構成比	前年比
100万円以下	28	24,362	0.75	150.38	146	130,332	0.88	177.68
200万円以下	32	57,660	1.79	111.80	162	295,890	2.00	148.44
300万円以下	30	85,876	2.66	134.28	197	573,756	3.88	163.67
400万円以下	11	41,160	1.27	78.10	51	194,210	1.31	77.49
500万円以下	25	124,000	3.85	74.42	150	745,500	5.05	94.48
1,000万円以下	44	387,400	12.03	78.23	244	2,100,550	14.22	96.26
1,500万円以下	14	189,240	5.88	76.33	75	1,007,818	6.82	96.68
2,000万円以下	19	373,000	11.59	76.90	73	1,407,600	9.53	77.46
3,000万円以下	21	568,100	17.65	109.35	104	2,902,400	19.66	116.15
5,000万円以下	17	734,000	22.81	70.03	72	3,133,500	21.22	82.69
6,000万円以下	1	55,000	1.70	-	5	291,000	1.97	45.25
7,000万円以下	2	138,000	4.28	67.98	7	488,000	3.30	65.50
8,000万円以下	2	160,000	4.97	50.00	6	480,000	3.25	85.86
1億円以下	0	0	0.00	-	3	286,000	1.93	286.00
1億2,000万円以下	1	120,000	3.72	50.00	2	240,000	1.62	50.00
1億5,000万円以下	0	0	0.00	-	1	125,000	0.84	103.30
2億円以下	1	160,000	4.97	44.44	2	360,000	2.43	31.49
2億円超	0	0	0.00	-	0	0	0.00	-
合計	248	3,217,798	100.00	75.36	1,300	14,761,556	100.00	87.95

保証期間別保証状況 (令和01年08月)

(単位：千円・%)

保証期間	当月承諾				当期承諾			
	件数	金額	構成比	前年比	件数	金額	構成比	前年比
3ヵ月以内	5	16,238	0.50	59.15	27	133,008	0.90	66.14
6ヶ月以内	5	66,000	2.05	159.03	21	309,680	2.09	259.58
1ヵ年以内	11	345,460	10.73	100.96	40	1,000,220	6.77	91.78
2ヵ年以内	114	1,141,300	35.46	108.07	674	6,789,788	45.99	159.66
3ヵ年以内	2	1,500	0.04	1.55	19	47,130	0.31	6.33
4ヵ年以内	3	4,460	0.13	23.47	17	36,280	0.24	57.63
5ヵ年以内	27	131,440	4.08	31.33	125	671,860	4.55	41.85
7ヵ年以内	32	243,400	7.56	87.28	146	1,092,700	7.40	98.07
10ヵ年以内	33	714,100	22.19	46.57	171	2,920,600	19.78	55.73
10ヵ年超	16	553,900	17.21	121.52	60	1,760,290	11.92	74.73
合計	248	3,217,798	100.00	75.36	1,300	14,761,556	100.00	87.95

資金使途別保証状況 (令和01年08月)

(単位：千円・%)

資金使途	当月承諾				当期承諾			
	件数	金額	構成比	前年比	件数	金額	構成比	前年比
運転	99	1,514,038	47.05	57.92	444	5,986,046	40.55	57.24
設備	10	114,440	3.55	134.95	47	465,950	3.15	190.51
運転・設備	139	1,589,320	49.39	101.15	809	8,309,560	56.29	136.62
合計	248	3,217,798	100.00	75.36	1,300	14,761,556	100.00	87.95

新規・継続別保証状況 (令和01年08月)

(単位：千円・%)

新規・継続	当月承諾				当期承諾			
	件数	金額	構成比	前年比	件数	金額	構成比	前年比
新規	45	258,000	8.01	72.40	182	890,520	6.03	84.84
継続	203	2,959,798	91.98	75.63	1,118	13,871,036	93.96	88.15
合計	248	3,217,798	100.00	75.36	1,300	14,761,556	100.00	87.95

島根県中小企業制度融資

小規模企業育成資金及び小規模企業特別資金 地区別保証状況

(令和01年08月)

(単位:千円・%)

名称	当月融資実行			当期融資実行			融資残高		
	件数	金額	構成比	件数	金額	構成比	件数	金額	構成比
松江市	0	0	0.00	1	15,000	100.00	11	35,766	14.51
浜田市	0	0	0.00	0	0	0.00	25	88,565	35.93
出雲市	0	0	0.00	0	0	0.00	3	11,932	4.84
益田市	0	0	0.00	0	0	0.00	19	45,439	18.43
大田市	0	0	0.00	0	0	0.00	3	19,207	7.79
安来市	0	0	0.00	0	0	0.00	6	13,510	5.48
江津市	0	0	0.00	0	0	0.00	3	6,686	2.71
雲南市	0	0	0.00	0	0	0.00	2	4,252	1.72
市計	0	0	0.00	1	15,000	100.00	72	225,357	91.45
奥出雲町	0	0	0.00	0	0	0.00	0	0	0.00
仁多郡	0	0	0.00	0	0	0.00	0	0	0.00
飯南町	0	0	0.00	0	0	0.00	1	1,578	0.64
飯石郡	0	0	0.00	0	0	0.00	1	1,578	0.64
川本町	0	0	0.00	0	0	0.00	3	1,775	0.72
美郷町	0	0	0.00	0	0	0.00	0	0	0.00
邑南町	0	0	0.00	0	0	0.00	4	1,466	0.59
邑智郡	0	0	0.00	0	0	0.00	7	3,241	1.31
津和野町	0	0	0.00	0	0	0.00	4	2,841	1.15
吉賀町	0	0	0.00	0	0	0.00	1	140	0.05
鹿足郡	0	0	0.00	0	0	0.00	5	2,981	1.20
海士町	0	0	0.00	0	0	0.00	0	0	0.00
西ノ島町	0	0	0.00	0	0	0.00	0	0	0.00
知夫村	0	0	0.00	0	0	0.00	0	0	0.00
隠岐の島町	0	0	0.00	0	0	0.00	5	13,270	5.38
隠岐郡	0	0	0.00	0	0	0.00	5	13,270	5.38
郡計	0	0	0.00	0	0	0.00	18	21,069	8.54
合計	0	0	0.00	1	15,000	100.00	90	246,426	100.00