

2019年7月の業務概況

保証承諾 3,117百万円(前年同月比77.22%)

代位弁済 299百万円(前年同月比87.23%)

<保証承諾>

7月の保証承諾は、306件3,117百万円（前年同月比77.22%）となりました。
保証制度別では、協会一般保証が前年同月比96.9%、
県制度保証が同53.19%となりました。

業種別では、製造業が前年同月比64.48%、非製造業が同80.52%となりました。
上位3業種は、建設業（構成比21.83%）、サービス業（同19.42%）、
小売業（飲食店を除く）（同18.25%）となりました。

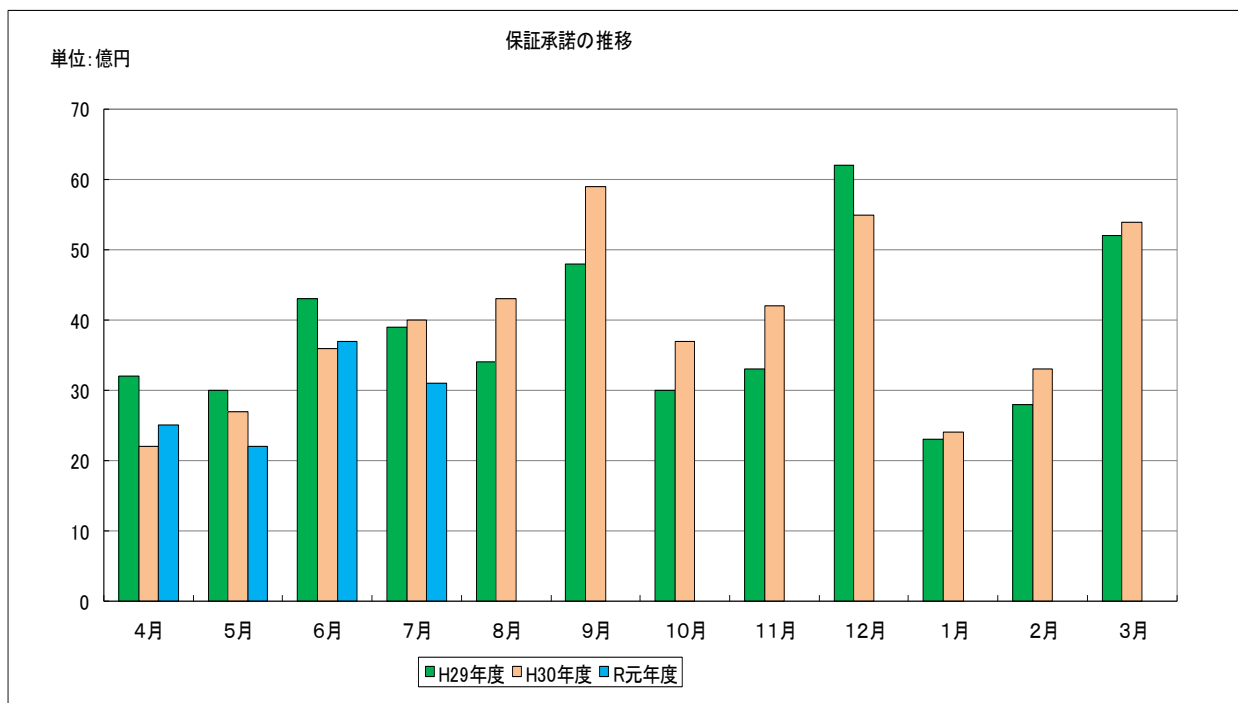

<保証債務残高>

7月末の保証債務残高は、
11,114件、124,591百万円（前年同月比金額97.49%）となりました。

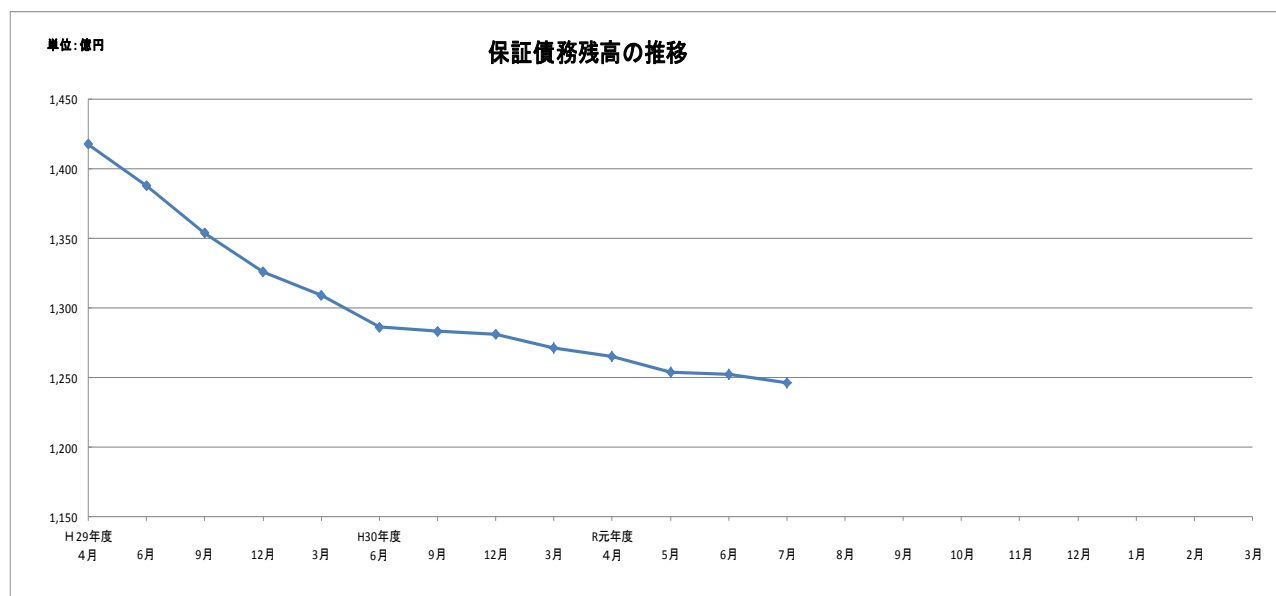

<代位弁済>

7月の代位弁済は、26件、299百万円（前年同月比87.23%）となりました。
業種別では、小売業（飲食店を除く）204百万円（構成比68.38%）、飲食店
41百万円（構成比13.67%）、サービス業37百万円（構成比12.38%）となりました。

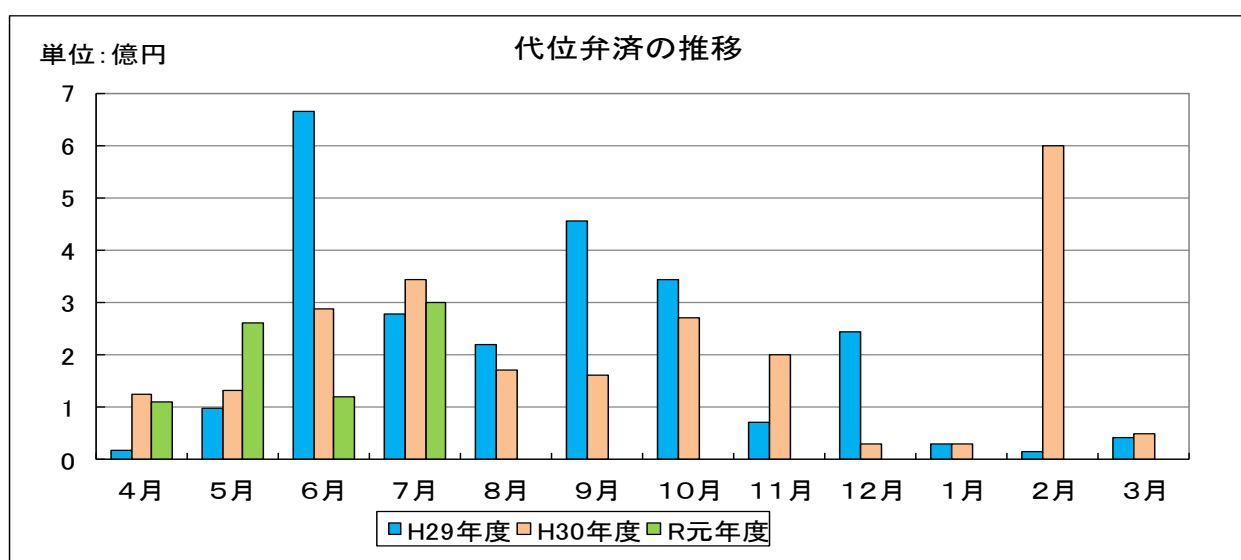

事業概況

(2019年7月)

(単位:円)

当月中					当月末				
件数	金額	前年比			件数	金額	前年比		
		件数	金額				件数	金額	
				申	期首繰越	19	267,770,000	190.00	129.04
313	3,300,370,000	119.01	81.90	込	当期中	1,062	11,616,588,200	112.38	91.03
0	0	-	-	拒	絶	0	0	-	-
4	14,700,000	133.33	75.77	申	込取消	10	50,700,000	83.33	26.21
	100,000		0.53	査	定減額		100,000		0.53
				調	査中	19	289,800,000	111.76	119.97
				承	期首繰越	11,352	129,184,992,258	93.70	97.26
306	3,117,470,000	119.06	77.22	諾	当期中	1,052	11,543,758,200	113.60	92.24
5	38,000,000	-	-	保	証後取消	8	62,000,000	266.66	427.58
320	3,625,945,252	109.96	85.84	償	還	1,120	14,121,660,382	99.64	94.10
26	297,483,012	86.66	87.19	代	位弁済(元金)	73	786,139,700	90.12	88.95
				貸	付報告未着	89	1,168,300,000	109.87	71.24
				保	証債務残高	11,114	124,590,650,376	94.57	97.49
				代	期首繰越	172	867,818,107	123.74	211.72
26	297,483,012	86.66	87.19	位	元金	73	786,139,700	90.12	88.95
	1,329,856		96.38	当	利		2,463,541		101.08
26	298,812,868	86.66	87.23	期	計	73	788,603,241	90.12	88.98
0	3,359,780	-	33.28	回	収	2	58,589,408	100.00	53.99
0	0	-	-	償	却	0	0	-	-
				求	償権残高	243	1,597,831,940	111.46	134.54

制度別保証状況 (令和01年07月)

(単位：千円・%)

制度	当月承諾				当期承諾				債務残高				当月代弁				当期代弁			
	件数	金額	構成比	前年比	件数	金額	構成比	前年比	件数	金額	構成比	前年比	件数	金額	構成比	前年比	件数	金額	構成比	前年比
普通保証	5	91,800	2.94	90.27	35	549,558	4.76	97.83	387	8,040,646	6.45	90.69	1	20,095	6.72	-	1	20,095	2.54	38.91
根保証	0	0	0.00	-	1	5,000	0.04	16.66	1	5,000	0.00	16.66	0	0	0.00	-	0	0	0.00	-
先行特別預託融資保証	0	0	0.00	-	0	0	0.00	-	4	150,569	0.12	84.78	0	0	0.00	-	0	0	0.00	-
長期経営資金保証	0	0	0.00	-	0	0	0.00	-	6	265,137	0.21	89.63	0	0	0.00	-	0	0	0.00	-
とりぎんふるさと振興ローン	0	0	0.00	-	0	0	0.00	-	0	0	0.00	-	0	0	0.00	-	0	0	0.00	-
商工貯蓄共済ビジネスカードローン	0	0	0.00	-	0	0	0.00	-	0	0	0.00	-	0	0	0.00	-	0	0	0.00	-
無担保追認保証制度	0	0	0.00	-	0	0	0.00	-	0	0	0.00	-	0	0	0.00	-	0	0	0.00	-
長期安定保証	0	0	0.00	-	0	0	0.00	-	2	62,970	0.05	98.64	0	0	0.00	-	0	0	0.00	-
風俗営業飲食業保証	0	0	0.00	-	0	0	0.00	-	0	0	0.00	-	0	0	0.00	-	0	0	0.00	-
金融環境変化対応資金保証	0	0	0.00	-	0	0	0.00	-	2	29,416	0.02	99.27	0	0	0.00	-	0	0	0.00	-
中堅企業特別保証制度	0	0	0.00	-	0	0	0.00	-	0	0	0.00	-	0	0	0.00	-	0	0	0.00	-
とりぎん期日一括返済型証書貸付保証	0	0	0.00	-	0	0	0.00	-	0	0	0.00	-	0	0	0.00	-	0	0	0.00	-
アップ500小企業追認保証	0	0	0.00	-	0	0	0.00	-	5	9,323	0.00	94.52	0	0	0.00	-	0	0	0.00	0.00
特定社債保証	1	40,000	1.28	100.00	1	40,000	0.34	33.33	36	1,740,000	1.39	141.14	0	0	0.00	-	0	0	0.00	-
しまぎんビジネスローンサポート	0	0	0.00	-	0	0	0.00	-	2	8,870	0.00	45.91	0	0	0.00	-	0	0	0.00	-
ごうぎんビジネスquickローン	0	0	0.00	-	0	0	0.00	-	9	45,961	0.03	76.77	0	0	0.00	-	0	0	0.00	-
企業フォローアップ(企業再生)保証	0	0	0.00	-	0	0	0.00	-	3	165,056	0.13	64.76	0	0	0.00	-	0	0	0.00	-
「活カII」ビジネスチャンス	0	0	0.00	-	0	0	0.00	-	0	0	0.00	-	0	0	0.00	-	0	0	0.00	-
下請振興関連保証	0	0	0.00	-	0	0	0.00	-	0	0	0.00	-	0	0	0.00	-	0	0	0.00	-
当座貸越(貸付専用型)根保証	2	20,000	0.64	-	8	137,000	1.18	1957.14	41	836,781	0.67	94.46	0	0	0.00	-	0	0	0.00	0.00
事業者カードローン当座貸越根保証	13	68,000	2.18	82.92	70	332,000	2.87	121.61	449	2,027,859	1.62	95.55	1	3,313	1.10	-	1	3,313	0.42	-
島中ビジネスローンタイムリー	0	0	0.00	-	0	0	0.00	-	1	3,751	0.00	97.96	0	0	0.00	0.00	0	0	0.00	0.00
アドバンス3000保証制度	9	110,840	3.55	195.62	29	368,470	3.19	186.16	28	491,731	0.39	178.66	0	0	0.00	-	0	0	0.00	-
サポートプラン保証制度(ゆとり)	0	0	0.00	-	0	0	0.00	-	23	698,316	0.56	72.35	0	0	0.00	0.00	1	24,226	3.07	154.45
日本海信金ビジネスローンインパクト	0	0	0.00	-	0	0	0.00	-	1	9,499	0.00	100.00	0	0	0.00	-	0	0	0.00	-
しまね信金ビジネスローンスイフト	0	0	0.00	-	0	0	0.00	-	4	17,496	0.01	99.53	0	0	0.00	-	0	0	0.00	-
無担保・無保証人当座貸越根保証プレミア	47	1,012,000	32.46	249.56	126	2,738,500	23.72	157.61	663	13,844,883	11.11	107.80	0	0	0.00	-	0	0	0.00	-
無担保当座貸越根保証リード5000	37	375,000	12.02	91.68	158	2,098,500	18.17	170.47	908	12,020,614	9.64	104.60	0	0	0.00	-	2	6,995	0.88	143.76
ごうぎんニュービッグローン	0	0	0.00	-	0	0	0.00	-	2	10,733	0.00	87.30	0	0	0.00	-	0	0	0.00	-
にしんビジネスローンワーク	0	0	0.00	-	0	0	0.00	-	0	0	0.00	0.00	1	2,638	0.88	-	1	2,638	0.33	-
流動資産担保融資保証	4	43,760	1.40	26.72	8	263,760	2.28	55.34	25	724,305	0.58	95.57	0	0	0.00	-	0	0	0.00	-
事業再生円滑化関連保証	0	0	0.00	-	0	0	0.00	-	0	0	0.00	-	0	0	0.00	-	0	0	0.00	-
事業再生保証	0	0	0.00	-	0	0	0.00	-	0	0	0.00	-	0	0	0.00	-	0	0	0.00	-
特定信用状関連保証	0	0	0.00	-	0	0	0.00	-	0	0	0.00	-	0	0	0.00	-	0	0	0.00	-
小口零細企業保証制度	0	0	0.00	-	0	0	0.00	-	11	13,116	0.01	54.95	0	0	0.00	-	0	0	0.00	0.00
サポートプラン保証制度II(ゆとりII)	0	0	0.00	-	0	0	0.00	-	10	264,747	0.21	34.41	0	0	0.00	-	0	0	0.00	-
農工商等連携事業関連保証	0	0	0.00	-	0	0	0.00	-	0	0	0.00	-	0	0	0.00	-	0	0	0.00	-
一括支払契約保証	0	0	0.00	-	0	0	0.00	-	0	0	0.00	-	0	0	0.00	-	0	0	0.00	-
経営承継関連保証	0	0	0.00	-	0	0	0.00	-	0	0	0.00	-	0	0	0.00	-	0	0	0.00	-
景気対応緊急保証制度	0	0	0.00	-	0	0	0.00	-	79	929,362	0.74	53.39	0	0	0.00	-	1	10,260	1.30	69.91
予約保証制度	0	0	0.00	-	0	0	0.00	-	2	4,970	0.00	27.26	0	0	0.00	-	0	0	0.00	-
東日本大震災復興緊急保証	0	0	0.00	-	0	0	0.00	-	0	0	0.00	-	0	0	0.00	-	0	0	0.00	-
小口追認保証制度かなえ	24	103,470	3.31	136.72	73	286,170	2.47	104.45	1,602	3,119,609	2.50	74.70	1	811	0.27	3.44	9	25,077	3.17	54.28
経営力強化保証	0	0	0.00	-	0	0	0.00	-	3	9,451	0.00	61.43	0	0	0.00	-	0	0	0.00	-
完全無担保無保証人創業者支援保証あゆみ	0	0	0.00	-	0	0	0.00	-	11	8,502	0.00	53.00	0	0	0.00	-	0	0	0.00	-
事業再生計画実施関連保証	0	0	0.00	0.00	1	4,600	0.03	1.88	45	1,384,838	1.11	86.03	0	0	0.00	-	0	0	0.00	0.00
金融機関提携創業者支援保証「縁」	0	0	0.00	-	0	0	0.00	-	210	549,179	0.44	73.74	0	0	0.00	-	0	0	0.00	0.00
商工組合中央金庫提携保証「翔」	0	0	0.00	-	0	0	0.00	-	23	296,923	0.23	55.95	0	0	0.00	-	0	0	0.00	-
ごうぎん地域経済活性化支援ファンド	0	0	0.00	-	0	0	0.00	0.00	19	432,757	0.34	90.27	0	0	0.00	-	0	0	0.00	-
条件変更改善型借換保証	0	0	0.00	-	0	0	0.00	-	0	0	0.00	-	0	0	0.00	-	0	0	0.00	-
小口零細企業保証(グロース)	40	157,000	5.03	82.29	129	525,630	4.55	66.91	1,272	4,027,975	3.23	118.39	2	10,264	3.43	175.68	5	27,092	3.43	126.04
小規模事業者支援保証制度「フォーカス」	0	0	0.00	-	0	0	0.00	0.00	201	2,580,200	2.07	81.67	0	0	0.00	-	0	0	0.00	-
金融機関提携創業者支援保証「縁II」	0	0	0.00	0.00	8	64,270	0.55	21.62	185	951,784	0.76	354.23	3	13,622	4.55	-	3	13,622	1.72	-
金融機関提携事業支援保証「フォーカスII」	0	0	0.00	0.00	3	78,000	0.67	6.01	155	3,373,465	2.70	314.71	0	0	0.00	-	0	0	0.00	-
特定経営承継関連保証	0	0	0.00	-	0	0	0.00	-	0	0	0.00	-	0	0	0.00	-	0	0	0.00	-
事業承継サポート保証	0	0	0.00	-	0	0	0.00	-	0	0	0.00	-	0	0	0.00	-	0	0	0.00	-
自主廃業支援保証	0	0	0.00	-	0	0	0.00	-	0	0	0.00	-	0	0	0.00	-	0	0	0.00	-

制度別保証状況 (令和01年07月)

(単位：千円・%)

制度	当月承諾				当期承諾				債務残高				当月代弁				当期代弁			
	件数	金額	構成比	前年比	件数	金額	構成比	前年比	件数	金額	構成比	前年比	件数	金額	構成比	前年比	件数	金額	構成比	前年比
財務要件型無保証人保証「あんしん」	0	0	0.00	0.00	0	0	0.00	0.00	3	65,821	0.05	219.40	0	0	0.00	-	0	0	0.00	-
危機関連保証	0	0	0.00	-	0	0	0.00	-	0	0	0.00	-	0	0	0.00	-	0	0	0.00	-
カードローン当貸根保証「ほっと300」	68	128,500	4.12	-	199	383,600	3.32	-	253	468,000	0.37	-	0	0	0.00	-	0	0	0.00	-
協会制度計	250	2,150,370	68.97	96.90	849	7,875,058	68.21	103.40	6,686	59,689,614	47.90	102.06	9	50,742	16.98	125.56	24	133,318	16.90	66.99
一般(小規模企業育成)	0	0	0.00	-	0	0	0.00	-	14	44,546	0.03	49.80	1	4,115	1.37	65.46	2	8,016	1.01	81.65
一般(設備資金)	0	0	0.00	-	0	0	0.00	-	48	280,898	0.22	64.98	1	7,327	2.45	-	1	7,327	0.92	-
一般(運転資金)	0	0	0.00	-	0	0	0.00	-	61	600,696	0.48	69.69	0	0	0.00	-	1	19,221	2.43	90.96
ソフト産業等立地促進資金融資	0	0	0.00	-	0	0	0.00	-	3	26,395	0.02	81.93	0	0	0.00	-	0	0	0.00	-
特別(構造転換支援資金)	0	0	0.00	-	0	0	0.00	-	30	843,174	0.67	60.18	3	41,942	14.03	95.17	6	144,513	18.32	327.92
特別(創業者支援資金)	7	26,100	0.83	52.72	28	176,100	1.52	180.80	349	1,664,463	1.33	87.19	1	25,618	8.57	49.89	2	28,736	3.64	53.23
特別(緊急経営支援)	0	0	0.00	-	0	0	0.00	-	2	24,770	0.01	96.04	0	0	0.00	-	0	0	0.00	-
環境資金	0	0	0.00	-	0	0	0.00	-	3	46,465	0.03	97.72	0	0	0.00	-	0	0	0.00	0.00
特別(特別目的資金)	0	0	0.00	-	0	0	0.00	-	0	0	0.00	0.00	0	0	0.00	-	1	7,791	0.98	-
緊急(平成12年10月地震災害復旧資金)	0	0	0.00	-	0	0	0.00	-	1	6,448	0.00	100.00	0	0	0.00	-	0	0	0.00	-
緊急(セーフティネット資金)	0	0	0.00	-	0	0	0.00	-	2	3,022	0.00	8.71	0	0	0.00	-	0	0	0.00	-
特別(長期経営安定緊急資金)	0	0	0.00	-	0	0	0.00	-	27	396,959	0.31	77.49	0	0	0.00	-	3	23,369	2.96	52.58
緊急(平成16年台風災害復旧資金)	0	0	0.00	-	0	0	0.00	-	1	12,984	0.01	96.32	0	0	0.00	-	0	0	0.00	-
緊急(平成18年7月豪雨災害復旧資金)	0	0	0.00	-	0	0	0.00	-	0	0	0.00	0.00	0	0	0.00	-	0	0	0.00	-
特別(再生支援資金)	0	0	0.00	-	0	0	0.00	-	1	3,805	0.00	99.43	0	0	0.00	-	0	0	0.00	-
特別(経営革新支援資金)	0	0	0.00	-	0	0	0.00	-	11	46,374	0.03	42.38	0	0	0.00	-	0	0	0.00	-
特別(買物の場整備支援資金)	0	0	0.00	-	0	0	0.00	-	2	37,464	0.03	84.37	0	0	0.00	-	0	0	0.00	-
緊急(災害復旧資金)	0	0	0.00	-	0	0	0.00	-	0	0	0.00	-	0	0	0.00	-	0	0	0.00	-
一般(小規模企業特別資金)	0	0	0.00	0.00	1	15,000	0.12	32.60	79	207,275	0.16	93.23	0	0	0.00	-	1	2,228	0.28	-
緊急(資金繰り円滑化支援緊急資金)	0	0	0.00	-	0	0	0.00	-	673	3,554,229	2.85	56.86	3	28,123	9.41	42.17	14	109,563	13.89	56.66
特別(おもてなし処整備支援資金)	0	0	0.00	-	0	0	0.00	-	11	174,427	0.14	81.32	0	0	0.00	-	0	0	0.00	-
特別(収益体質強化資金)	0	0	0.00	-	0	0	0.00	-	70	1,199,932	0.96	71.78	2	53,992	18.06	-	2	53,992	6.84	-
緊急(資金繰り安定化対応資金)	0	0	0.00	-	0	0	0.00	-	778	6,825,829	5.47	61.76	2	16,326	5.46	24.15	9	133,364	16.91	71.39
経済変動(東北地方太平洋沖地震等)	0	0	0.00	-	0	0	0.00	-	4	35,714	0.02	69.63	0	0	0.00	-	0	0	0.00	-
経済変動(東日本大震災緊急対策資金)	0	0	0.00	-	0	0	0.00	-	13	159,154	0.12	70.62	0	0	0.00	-	0	0	0.00	-
特別(経営改善長期借換資金)	16	495,500	15.89	51.29	51	1,483,300	12.84	59.57	730	21,778,746	17.48	123.01	2	51,428	17.21	90.77	3	57,963	7.35	81.50
特別(経営力強化支援資金)	0	0	0.00	0.00	0	0	0.00	0.00	72	3,062,482	2.45	78.33	0	0	0.00	-	0	0	0.00	0.00
緊急(平成25年豪雨災害対策特別資金)	0	0	0.00	-	0	0	0.00	-	0	0	0.00	0.00	2	19,199	6.42	-	2	19,199	2.43	-
特別(経営安定化対策資金)	31	412,500	13.23	92.50	114	1,867,600	16.17	101.94	1,317	21,531,555	17.28	101.10	0	0	0.00	0.00	2	40,005	5.07	82.12
特別(経営改善サポート資金)	0	0	0.00	0.00	0	0	0.00	0.00	18	578,100	0.46	80.88	0	0	0.00	-	0	0	0.00	-
一般(一般資金)	2	33,000	1.05	275.00	8	96,700	0.83	443.57	40	535,049	0.42	163.92	0	0	0.00	-	0	0	0.00	-
特別(新事業展開強化資金)	0	0	0.00	0.00	1	30,000	0.25	80.42	6	124,862	0.10	416.20	0	0	0.00	-	0	0	0.00	-
まち・ひと・しごと創生資金	0	0	0.00	-	0	0	0.00	-	0	0	0.00	-	0	0	0.00	-	0	0	0.00	-
緊急(平成30年地震災害対策特別資金)	0	0	0.00	0.00	0	0	0.00	0.00	24	292,015	0.23	384.89	0	0	0.00	-	0	0	0.00	-
緊急(平成30年豪雨災害対策特別資金)	0	0	0.00	-	0	0	0.00	-	35	792,217	0.63	-	0	0	0.00	-	0	0	0.00	-
県制度計	56	967,100	31.02	53.19	203	3,668,700	31.78	74.89	4,425	64,890,047	52.08	93.64	17	248,071	83.01	82.10	49	655,286	83.09	95.34
安来市中小企業特別融資	0	0	0.00	-	0	0	0.00	-	1	7,618	0.00	99.40	0	0	0.00	-	0	0	0.00	-
松江市テナント事業近代化資金融資	0	0	0.00	-	0	0	0.00	-	2	3,371	0.00	66.42	0	0	0.00	-	0	0	0.00	-
市町村制度計	0	0	0.00	-	0	0	0.00	-	3	10,989	0.00	86.26	0	0	0.00	-	0	0	0.00	-
合計	306	3,117,470	100.00	77.22	1,052	11,543,758	100.00	92.24	11,114	124,590,650	100.00	97.49	26	298,813	100.00	87.23	73	788,603	100.00	88.98

地区別保証状況 (令和01年07月)

(単位：千円・%)

地区	当月承諾				当期承諾				債務残高				当月代弁				当期代弁			
	件数	金額	構成比	前年比	件数	金額	構成比	前年比	件数	金額	構成比	前年比	件数	金額	構成比	前年比	件数	金額	構成比	前年比
松江市	78	999,840	32.07	93.40	306	3,265,928	28.29	75.15	3,432	36,869,360	29.59	98.29	7	111,096	37.17	411.74	35	435,624	55.24	123.95
浜田市	40	338,560	10.86	63.77	116	1,313,060	11.37	119.28	979	13,051,441	10.47	98.67	1	811	0.27	-	5	12,538	1.58	31.03
出雲市	55	642,700	20.61	74.18	199	2,431,400	21.06	104.61	2,431	28,757,509	23.08	98.50	0	0	0.00	0.00	3	15,323	1.94	6.22
益田市	45	383,200	12.29	147.10	117	1,361,500	11.79	115.22	1,035	10,702,718	8.59	92.08	1	7,101	2.37	-	5	31,813	4.03	85.79
大田市	14	251,000	8.05	96.68	34	637,500	5.52	97.55	518	6,801,395	5.45	97.00	2	41,855	14.00	1418.89	5	139,410	17.67	1299.66
安来市	12	108,200	3.47	52.70	48	408,900	3.54	95.67	513	4,723,439	3.79	91.03	1	5,394	1.80	124.85	3	14,414	1.82	131.99
江津市	16	92,100	2.95	27.24	55	451,900	3.91	69.94	369	4,131,585	3.31	97.62	0	0	0.00	0.00	0	0	0.00	0.00
雲南市	17	120,270	3.85	87.46	58	447,620	3.87	63.31	586	5,680,991	4.55	98.52	0	0	0.00	-	1	1,231	0.15	-
市計	277	2,935,870	94.17	80.02	933	10,317,808	89.37	90.61	9,863	110,718,438	88.86	97.33	12	166,256	55.63	49.03	57	650,353	82.46	83.03
奥出雲町	3	10,500	0.33	12.00	15	108,000	0.93	71.60	188	1,859,747	1.49	94.58	0	0	0.00	-	2	5,693	0.72	67.58
仁多郡計	3	10,500	0.33	12.00	15	108,000	0.93	71.60	188	1,859,747	1.49	94.58	0	0	0.00	-	2	5,693	0.72	67.58
飯南町	2	8,000	0.25	30.18	8	82,000	0.71	163.67	78	932,203	0.74	100.29	0	0	0.00	-	0	0	0.00	-
飯石郡計	2	8,000	0.25	30.18	8	82,000	0.71	163.67	78	932,203	0.74	100.29	0	0	0.00	-	0	0	0.00	-
川本町	1	10,000	0.32	-	3	17,000	0.14	1700.00	48	456,729	0.36	140.66	0	0	0.00	0.00	0	0	0.00	0.00
美郷町	2	5,500	0.17	18.33	4	12,500	0.10	19.23	46	387,330	0.31	88.89	0	0	0.00	-	0	0	0.00	-
邑南町	3	12,000	0.38	44.44	11	151,100	1.30	272.25	108	1,281,947	1.02	94.65	0	0	0.00	-	0	0	0.00	-
邑智郡計	6	27,500	0.88	48.24	18	180,600	1.56	148.64	202	2,126,005	1.70	100.53	0	0	0.00	0.00	0	0	0.00	0.00
津和野町	2	50,000	1.60	50.15	15	153,080	1.32	69.67	157	1,755,475	1.40	92.52	13	119,472	39.98	-	13	119,472	15.14	428.67
吉賀町	4	25,600	0.82	75.29	23	300,270	2.60	120.60	132	1,495,719	1.20	101.71	0	0	0.00	-	0	0	0.00	-
鹿足郡計	6	75,600	2.42	56.54	38	453,350	3.92	96.72	289	3,251,194	2.60	96.53	13	119,472	39.98	-	13	119,472	15.14	428.67
海士町	1	500	0.01	16.66	1	500	0.00	4.16	30	97,503	0.07	102.92	0	0	0.00	-	0	0	0.00	-
西ノ島町	1	3,000	0.09	-	4	53,000	0.45	815.38	46	540,331	0.43	103.08	0	0	0.00	-	0	0	0.00	-
知夫村	0	0	0.00	0.00	0	0	0.00	0.00	16	90,241	0.07	115.06	0	0	0.00	-	0	0	0.00	-
隠岐の島町	9	51,500	1.65	447.82	28	242,800	2.10	178.13	299	3,146,064	2.52	92.59	1	13,085	4.37	-	1	13,085	1.65	-
隠岐郡計	11	55,000	1.76	207.54	33	296,300	2.56	174.49	391	3,874,139	3.10	94.60	1	13,085	4.37	-	1	13,085	1.65	-
郡計	28	176,600	5.66	53.32	112	1,120,250	9.70	116.58	1,148	12,043,288	9.66	96.55	14	132,557	44.36	3790.71	16	138,250	17.53	347.43
県外	1	5,000	0.16	13.44	7	105,700	0.91	63.22	103	1,828,925	1.46	117.13	0	0	0.00	-	0	0	0.00	0.00
合計	306	3,117,470	100.00	77.22	1,052	11,543,758	100.00	92.24	11,114	124,590,650	100.00	97.49	26	298,813	100.00	87.23	73	788,603	100.00	88.98

金融機関別保証状況 (令和01年07月)

(単位：千円・%)

金融機関	当月承諾				当期承諾				債務残高				当月代弁				当期代弁			
	件数	金額	構成比	前年比	件数	金額	構成比	前年比	件数	金額	構成比	前年比	件数	金額	構成比	前年比	件数	金額	構成比	前年比
みずほ銀行	0	0	0.00	-	0	0	0.00	-	10	297,379	0.23	71.47	0	0	0.00	-	1	11,702	1.48	-
三菱UFJ銀行	0	0	0.00	-	0	0	0.00	-	5	28,105	0.02	37.12	0	0	0.00	-	0	0	0.00	-
りそな銀行	0	0	0.00	-	0	0	0.00	-	7	155,888	0.12	90.33	0	0	0.00	-	0	0	0.00	-
都市銀行計	0	0	0.00	-	0	0	0.00	-	22	481,372	0.38	72.46	0	0	0.00	-	1	11,702	1.48	-
鳥取銀行	8	197,400	6.33	673.72	23	593,400	5.14	182.13	295	3,871,393	3.10	102.17	0	0	0.00	-	0	0	0.00	0.00
山陰合同銀行	107	1,301,200	41.73	50.58	416	5,162,880	44.72	72.85	4,662	60,771,806	48.77	97.58	11	152,511	51.03	73.62	35	479,463	60.79	111.44
中国銀行	0	0	0.00	-	0	0	0.00	-	1	11,000	0.00	78.57	0	0	0.00	-	0	0	0.00	-
広島銀行	0	0	0.00	0.00	1	30,000	0.25	120.00	13	101,188	0.08	121.20	1	20,095	6.72	-	1	20,095	2.54	-
山口銀行	5	132,400	4.24	5296.00	11	236,400	2.04	145.47	89	1,487,402	1.19	91.40	0	0	0.00	-	0	0	0.00	-
地方銀行計	120	1,631,000	52.31	62.51	451	6,022,680	52.17	79.24	5,060	66,242,789	53.16	97.71	12	172,605	57.76	83.32	36	499,557	63.34	113.12
商工組合中央金庫	3	34,400	1.10	66.15	8	122,888	1.06	53.59	189	2,939,137	2.35	84.88	0	0	0.00	-	3	29,159	3.69	30.63
政府系金融機関計	3	34,400	1.10	66.15	8	122,888	1.06	53.59	189	2,939,137	2.35	84.88	0	0	0.00	-	3	29,159	3.69	30.63
島根銀行	38	217,200	6.96	105.24	119	979,520	8.48	125.50	1,361	11,107,269	8.91	93.34	3	39,514	13.22	231.05	10	98,851	12.53	115.83
第二地方銀行計	38	217,200	6.96	105.24	119	979,520	8.48	125.50	1,361	11,107,269	8.91	93.34	3	39,514	13.22	231.05	10	98,851	12.53	115.83
米子信用金庫	16	207,000	6.63	297.84	58	631,200	5.46	150.55	512	4,819,212	3.86	103.32	0	0	0.00	0.00	0	0	0.00	0.00
しまね信用金庫	30	194,170	6.22	79.55	95	522,390	4.52	84.94	871	6,821,382	5.47	100.41	2	8,392	2.80	66.55	5	20,878	2.64	122.54
日本海信用金庫	38	167,260	5.36	85.43	107	932,160	8.07	134.63	843	9,099,754	7.30	100.74	0	0	0.00	-	2	10,119	1.28	13.85
島根中央信用金庫	33	420,140	13.47	95.75	107	1,278,170	11.07	94.77	1,424	16,174,306	12.98	98.10	1	3,511	1.17	6.31	4	18,834	2.38	27.54
西中国信用金庫	12	154,800	4.96	122.46	53	659,150	5.71	130.68	316	3,485,318	2.79	97.44	7	67,690	22.65	-	11	92,402	11.71	331.54
信用金庫計	129	1,143,370	36.67	106.40	420	4,023,070	34.85	112.39	3,966	40,399,972	32.42	99.62	10	79,593	26.63	107.21	22	142,232	18.03	65.39
島根益田信用組合	16	91,500	2.93	96.31	54	395,600	3.42	121.67	482	3,280,896	2.63	102.82	1	7,101	2.37	-	1	7,101	0.90	278.98
信用組合計	16	91,500	2.93	96.31	54	395,600	3.42	121.67	482	3,280,896	2.63	102.82	1	7,101	2.37	-	1	7,101	0.90	278.98
島根県農業協同組合	0	0	0.00	-	0	0	0.00	-	34	139,215	0.11	60.54	0	0	0.00	0.00	0	0	0.00	0.00
農業協同組合計	0	0	0.00	-	0	0	0.00	-	34	139,215	0.11	60.54	0	0	0.00	0.00	0	0	0.00	0.00
合計	306	3,117,470	100.00	77.22	1,052	11,543,758	100.00	92.24	11,114	124,590,650	100.00	97.49	26	298,813	100.00	87.23	73	788,603	100.00	88.98

業種別保証状況 (令和01年07月)

(単位：千円・%)

業種	当月承諾				当期承諾				債務残高				当月代弁				当期待弁			
	件数	金額	構成比	前年比	件数	金額	構成比	前年比	件数	金額	構成比	前年比	件数	金額	構成比	前年比	件数	金額	構成比	前年比
食料品工業	10	263,700	8.45	190.25	31	690,890	5.98	103.25	335	6,563,053	5.26	101.98	1	3,511	1.17	7.03	2	5,785	0.73	11.16
繊維品工業	0	0	0.00	0.00	4	27,000	0.23	97.82	105	1,475,913	1.18	94.85	0	0	0.00	-	1	1,231	0.15	14.60
木材・木製品工業	0	0	0.00	0.00	3	43,000	0.37	102.38	83	1,273,332	1.02	87.07	0	0	0.00	-	2	9,021	1.14	-
家具・建具工業	6	85,000	2.72	1214.28	10	112,800	0.97	177.63	84	580,408	0.46	100.24	0	0	0.00	-	0	0	0.00	-
紙工業	1	2,000	0.06	-	3	47,000	0.40	-	17	125,531	0.10	94.85	0	0	0.00	-	0	0	0.00	-
印刷・製本業	4	32,000	1.02	45.71	6	44,300	0.38	41.99	59	931,925	0.74	84.28	0	0	0.00	-	4	49,713	6.30	-
化学工業	0	0	0.00	-	1	2,000	0.01	-	2	18,826	0.01	97.42	0	0	0.00	-	0	0	0.00	-
石油・石炭製品工業	0	0	0.00	-	0	0	0.00	0.00	2	50,110	0.04	60.97	0	0	0.00	-	0	0	0.00	-
ゴム・プラスチック工業	0	0	0.00	-	1	50,000	0.43	151.51	18	430,563	0.34	82.32	0	0	0.00	-	0	0	0.00	-
皮革工業	0	0	0.00	-	0	0	0.00	-	0	0	0.00	0.00	0	0	0.00	-	0	0	0.00	-
窯業	1	5,000	0.16	1.28	3	65,000	0.56	13.68	63	1,586,399	1.27	119.72	0	0	0.00	-	0	0	0.00	0.00
機械工業	3	62,000	1.98	-	11	237,400	2.05	149.99	147	2,559,818	2.05	98.52	0	0	0.00	-	0	0	0.00	0.00
電気機器工業	0	0	0.00	0.00	5	132,600	1.14	210.47	63	1,165,494	0.93	92.07	0	0	0.00	-	0	0	0.00	-
車両工業	1	3,000	0.09	-	2	6,000	0.05	-	25	456,768	0.36	88.45	0	0	0.00	-	0	0	0.00	-
船舶工業	1	500	0.01	50.00	2	7,500	0.06	30.61	26	375,673	0.30	96.18	0	0	0.00	-	0	0	0.00	-
金属工業	1	3,000	0.09	100.00	7	57,000	0.49	209.55	111	1,785,526	1.43	94.05	0	0	0.00	-	0	0	0.00	-
その他の工業	14	79,500	2.55	47.49	43	258,000	2.23	90.20	389	3,176,761	2.54	103.31	1	13,085	4.37	-	1	13,085	1.65	-
製造業計	42	535,700	17.18	64.48	132	1,780,490	15.42	87.93	1,529	22,556,099	18.10	98.09	2	16,596	5.55	33.27	10	78,834	9.99	38.07
農林漁業	0	0	0.00	-	4	51,000	0.44	127.50	38	208,947	0.16	106.37	0	0	0.00	-	0	0	0.00	-
鉱業	1	4,600	0.14	-	5	124,600	1.07	124.60	34	818,251	0.65	113.36	0	0	0.00	-	0	0	0.00	-
建設業	76	680,670	21.83	51.22	277	2,828,168	24.49	83.58	2,747	29,926,075	24.01	96.20	0	0	0.00	0.00	19	299,426	37.96	151.57
卸売業	21	360,160	11.55	151.16	67	1,356,260	11.74	125.01	916	14,274,307	11.45	99.63	0	0	0.00	0.00	4	32,455	4.11	43.53
小売業（飲食店を除く）	58	569,040	18.25	75.35	208	2,137,890	18.51	91.61	2,039	21,574,711	17.31	94.16	15	204,342	68.38	1496.03	23	247,041	31.32	178.53
飲食店	30	96,700	3.10	64.63	110	594,100	5.14	85.61	1,087	7,124,097	5.71	101.01	5	40,866	13.67	243.15	11	53,833	6.82	170.44
運送・倉庫業	10	115,000	3.68	61.59	39	488,000	4.22	112.42	399	5,175,104	4.15	94.83	0	0	0.00	-	0	0	0.00	0.00
サービス業	60	605,700	19.42	114.20	178	1,702,350	14.74	81.05	1,971	18,062,510	14.49	98.14	4	37,009	12.38	36.16	6	77,014	9.76	36.74
不動産業	7	119,900	3.84	799.33	26	431,900	3.74	159.84	269	3,783,347	3.03	109.89	0	0	0.00	-	0	0	0.00	-
その他の産業	1	30,000	0.96	1363.63	6	49,000	0.42	99.79	85	1,087,203	0.87	92.49	0	0	0.00	-	0	0	0.00	-
非製造業計	264	2,581,770	82.81	80.52	920	9,763,268	84.57	93.07	9,585	102,034,552	81.89	97.36	24	282,217	94.44	96.43	63	709,769	90.00	104.50
合計	306	3,117,470	100.00	77.22	1,052	11,543,758	100.00	92.24	11,114	124,590,650	100.00	97.49	26	298,813	100.00	87.23	73	788,603	100.00	88.98

本支店別保証状況 (令和01年07月)

(単位：千円・%)

本支店	当月承諾				当期承諾				債務残高				当年代弁				当年代弁			
	件数	金額	構成比	前年比	件数	金額	構成比	前年比	件数	金額	構成比	前年比	件数	金額	構成比	前年比	件数	金額	構成比	前年比
本店	124	1,306,810	41.91	83.04	475	4,714,448	40.83	79.34	5,264	55,258,979	44.35	98.23	9	129,574	43.36	413.95	42	470,048	59.60	108.30
出雲支店	69	893,700	28.66	78.18	233	3,068,900	26.58	102.47	2,952	35,721,279	28.67	98.15	2	41,855	14.00	18.66	8	154,733	19.62	60.24
浜田支店	62	458,160	14.69	49.48	189	1,945,560	16.85	101.41	1,560	19,511,112	15.66	98.77	1	811	0.27	0.93	5	12,538	1.58	9.61
益田支店	51	458,800	14.71	116.38	155	1,814,850	15.72	109.37	1,338	14,099,281	11.31	91.60	14	126,573	42.35	-	18	151,285	19.18	232.93
合計	306	3,117,470	100.00	77.22	1,052	11,543,758	100.00	92.24	11,114	124,590,650	100.00	97.49	26	298,813	100.00	87.23	73	788,603	100.00	88.98

承諾額別保証状況 (令和01年07月)

(単位：千円・%)

承諾額	当月承諾				当期承諾			
	件数	金額	構成比	前年比	件数	金額	構成比	前年比
100万円以下	40	34,140	1.09	260.61	118	105,970	0.91	185.42
200万円以下	33	60,570	1.94	163.92	130	238,230	2.06	161.22
300万円以下	52	152,400	4.88	237.86	167	487,880	4.22	170.23
400万円以下	9	34,000	1.09	55.37	40	153,050	1.32	77.33
500万円以下	35	174,300	5.59	114.59	125	621,500	5.38	99.84
1,000万円以下	64	550,060	17.64	104.66	200	1,713,150	14.84	101.55
1,500万円以下	19	249,400	8.00	93.05	61	818,578	7.09	103.02
2,000万円以下	15	286,600	9.19	70.85	54	1,034,600	8.96	77.67
3,000万円以下	20	564,000	18.09	124.77	83	2,334,300	20.22	117.93
5,000万円以下	15	657,000	21.07	77.84	55	2,399,500	20.78	87.53
6,000万円以下	0	0	0.00	0.00	4	236,000	2.04	36.70
7,000万円以下	1	70,000	2.24	51.09	5	350,000	3.03	64.57
8,000万円以下	2	160,000	5.13	100.62	4	320,000	2.77	133.89
1億円以下	0	0	0.00	-	3	286,000	2.47	286.00
1億2,000万円以下	0	0	0.00	0.00	1	120,000	1.03	50.00
1億5,000万円以下	1	125,000	4.00	103.30	1	125,000	1.08	103.30
2億円以下	0	0	0.00	0.00	1	200,000	1.73	25.53
2億円超	0	0	0.00	-	0	0	0.00	-
合計	306	3,117,470	100.00	77.22	1,052	11,543,758	100.00	92.24

保証期間別保証状況 (令和01年07月)

(単位：千円・%)

保証期間	当月承諾				当期承諾			
	件数	金額	構成比	前年比	件数	金額	構成比	前年比
3ヵ月以内	4	15,840	0.50	31.89	22	116,770	1.01	67.25
6ヶ月以内	5	105,000	3.36	470.85	16	243,680	2.11	313.21
1ヵ年以内	11	128,760	4.13	58.72	29	654,760	5.67	87.57
2ヵ年以内	167	1,604,500	51.46	177.29	560	5,648,488	48.93	176.70
3ヵ年以内	8	13,300	0.42	10.55	17	45,630	0.39	7.04
4ヵ年以内	5	14,370	0.46	287.40	14	31,820	0.27	72.40
5ヵ年以内	22	114,000	3.65	24.29	98	540,420	4.68	45.57
7ヵ年以内	35	243,300	7.80	101.25	114	849,300	7.35	101.67
10ヵ年以内	37	517,900	16.61	49.22	138	2,206,500	19.11	59.52
10ヵ年超	12	360,500	11.56	38.02	44	1,206,390	10.45	63.51
合計	306	3,117,470	100.00	77.22	1,052	11,543,758	100.00	92.24

資金使途別保証状況 (令和01年07月)

(単位：千円・%)

資金使途	当月承諾				当期承諾			
	件数	金額	構成比	前年比	件数	金額	構成比	前年比
運転	92	1,223,840	39.25	47.46	345	4,472,008	38.73	57.01
設備	12	70,770	2.27	174.82	37	351,510	3.04	220.00
運転・設備	202	1,822,860	58.47	128.55	670	6,720,240	58.21	148.97
合計	306	3,117,470	100.00	77.22	1,052	11,543,758	100.00	92.24

新規・継続別保証状況 (令和01年07月)

(単位：千円・%)

新規・継続	当月承諾				当期承諾			
	件数	金額	構成比	前年比	件数	金額	構成比	前年比
新規	39	108,800	3.49	51.20	137	632,520	5.47	91.23
継続	267	3,008,670	96.50	78.67	915	10,911,238	94.52	92.30
合計	306	3,117,470	100.00	77.22	1,052	11,543,758	100.00	92.24

島根県中小企業制度融資

小規模企業育成資金及び小規模企業特別資金 地区別保証状況

(令和01年07月)

(単位:千円・%)

名称	当月融資実行			当期融資実行			融資残高		
	件数	金額	構成比	件数	金額	構成比	件数	金額	構成比
松江市	0	0	0.00	1	15,000	100.00	13	36,587	14.52
浜田市	0	0	0.00	0	0	0.00	25	90,121	35.78
出雲市	0	0	0.00	0	0	0.00	3	12,104	4.80
益田市	0	0	0.00	0	0	0.00	20	46,756	18.56
大田市	0	0	0.00	0	0	0.00	3	19,498	7.74
安来市	0	0	0.00	0	0	0.00	6	13,698	5.43
江津市	0	0	0.00	0	0	0.00	3	6,923	2.74
雲南市	0	0	0.00	0	0	0.00	2	4,275	1.69
市計	0	0	0.00	1	15,000	100.00	75	229,962	91.31
奥出雲町	0	0	0.00	0	0	0.00	0	0	0.00
仁多郡	0	0	0.00	0	0	0.00	0	0	0.00
飯南町	0	0	0.00	0	0	0.00	1	1,637	0.65
飯石郡	0	0	0.00	0	0	0.00	1	1,637	0.65
川本町	0	0	0.00	0	0	0.00	3	1,881	0.74
美郷町	0	0	0.00	0	0	0.00	0	0	0.00
邑南町	0	0	0.00	0	0	0.00	4	1,639	0.65
邑智郡	0	0	0.00	0	0	0.00	7	3,520	1.39
津和野町	0	0	0.00	0	0	0.00	4	3,030	1.20
吉賀町	0	0	0.00	0	0	0.00	1	160	0.06
鹿足郡	0	0	0.00	0	0	0.00	5	3,190	1.26
海士町	0	0	0.00	0	0	0.00	0	0	0.00
西ノ島町	0	0	0.00	0	0	0.00	0	0	0.00
知夫村	0	0	0.00	0	0	0.00	0	0	0.00
隠岐の島町	0	0	0.00	0	0	0.00	5	13,513	5.36
隠岐郡	0	0	0.00	0	0	0.00	5	13,513	5.36
郡計	0	0	0.00	0	0	0.00	18	21,860	8.68
合計	0	0	0.00	1	15,000	100.00	93	251,821	100.00