

平成 30 年度（2018 年度）の保証状況

本年度の保証承諾は、3,226 件 471 億 2,685 万円（前年度比件数 100.9%、金額 103.8%）で前年度に比べ件数、金額ともに増加しました。

1. 保証制度別

協会一般保証は前年度金額比 101.5%、県制度保証は同 107.2%と協会一般保証、県制度保証ともに増加した。金額構成割合では、協会一般保証 58.5%（前年度 59.8%）、県制度保証 41.5%（同 40.2%）となりました。

平成 30 年 4 月に創設した小規模事業者支援保証制度「フォーカスⅡ」が 163 件、34 億 8,125 万円、県制度融資「経営改善長期借換資金」が 263 件、98 億 3 百万円、「経営安定化対策資金」が 371 件 72 億 200 万円、そして無担保無保証人当座貸越根保証プレミアが 335 件 77 億 1,250 万円と多くの保証承諾となったことが特徴的でありました。

2. 業種別

前年度金額比で、製造業 120.9%、非製造業 100.3%と製造業、非製造業ともに増加しました。

3. 金融機関群別

地方銀行（前年度金額比 111.2%）が増加し、第二地方銀行（同 95.7%）や信用金庫（同 97.0%）等は減少しました。

4. 保証金額別

金額構成割合で、3,000 万円超 5,000 万円以下のものが 22.7%（前年度 21.2%）を占め、全体で平均保証金額は 1,461 万円となり、前年度より 40 万円増加しました。

5. 保証期間別

金額構成割合で、1 年超 2 年以内のものが 31.0%（前年度 34.4%）を占め、全体で平均保証期間は 54.4 ヶ月となり、前年度より 4 ヶ月長期化しました。

2019年3月の業務概況

保証承諾 5,420百万円(前年同月比104.46%)

代位弁済 46百万円(前年同月比111.72%)

<保証承諾>

3月の保証承諾は、413件5,420百万円（前年同月比104.46%）となりました。

保証制度別では、協会一般保証が前年同月比113.02%、
県制度保証が同93.41%となりました。

業種別では、製造業が前年同月比123.90%、非製造業が同100.42%となりました。
上位3業種は、建設業（構成比26.57%）、小売業（飲食除く）（同15.84%）
サービス業（同15.44%）となりました。

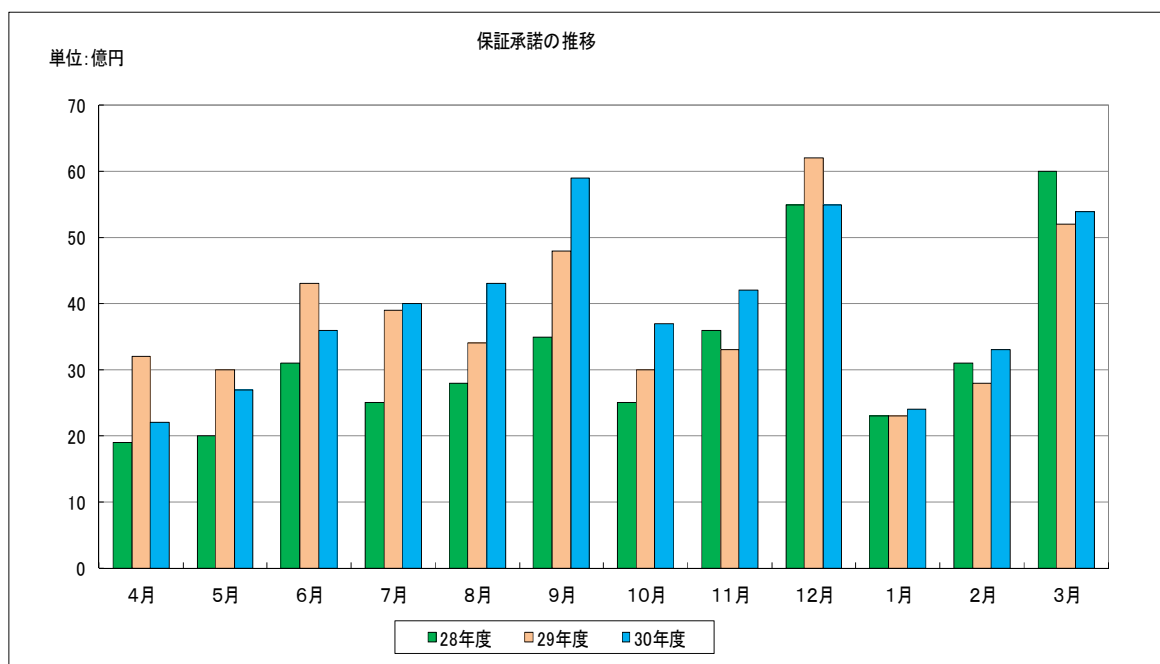

<保証債務残高>

3月末の保証債務残高は、
11,192件、127,109百万円（前年同月比金額97.08%）となりました。

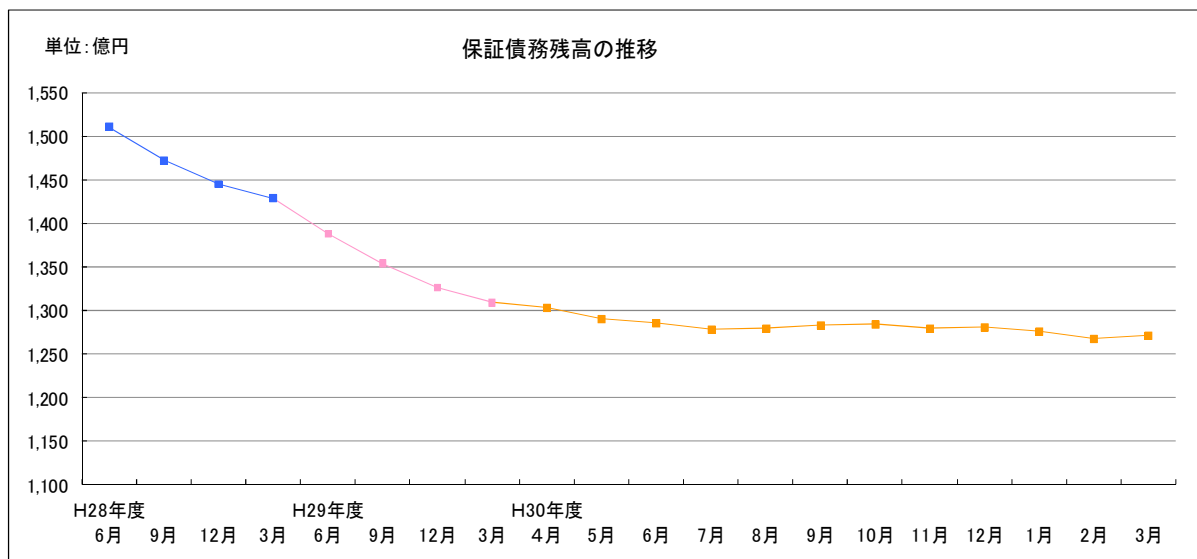

<代位弁済>

3月の代位弁済は、16件、46百万円（前年同月比111.72%）となりました。
業種別では、その他工業21百万円（構成比45.04%）、サービス業9百万円
（構成比20.58%）、小売業（飲食除く）7百万円（構成比15.27%）となりました。

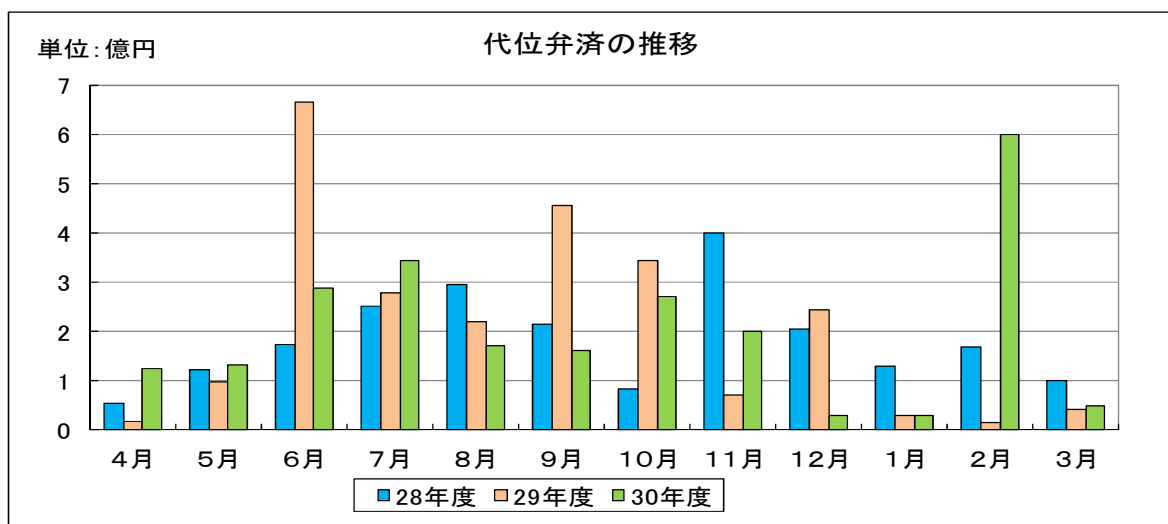

事業概況

(平成31年3月)

(単位:円)

当月中					当月末				
件数	金額	前年比			件数	金額	前年比		
		件数	金額				件数	金額	
				申込	期首繰越	10	207,500,000	45.45	33.26
416	5,022,780,000	114.28	100.70		当期中	3,275	47,883,325,528	102.18	105.00
0	0	-	-	拒絶	0	0	-	-	
4	44,400,000	100.00	30.62	申込取消	40	667,230,000	200.00	115.93	
	1,540,000			査定減額		28,980,000		134.95	
				調査中	19	267,770,000	190.00	129.04	
				承諾	期首繰越	12,114	132,818,738,340	93.17	91.78
413	5,419,970,000	111.32	104.46		当期中	3,226	47,126,845,528	100.90	103.75
2	18,000,000	200.00	90.00	保証後取消	21	504,750,000	100.00	145.12	
396	4,363,369,512	101.27	88.71	償還	3,754	47,913,590,013	97.00	87.91	
16	45,362,640	228.57	111.52	代位弁済(元金)	213	2,342,251,597	109.79	94.98	
				貸付報告未着	160	2,076,060,000	125.00	110.00	
				保証債務残高	11,192	127,108,932,258	93.37	97.08	
				代位弁済	期首繰越	139	409,885,173	77.22	72.27
16	45,362,640	228.57	111.52		元金	213	2,342,251,597	109.79	94.98
	167,818		219.68	当期中		8,862,001		102.77	
16	45,530,458	228.57	111.72	計	213	2,351,113,598	109.79	95.00	
0	24,113,927	0.00	237.39	回収	10	266,731,948	58.82	126.43	
170	1,626,448,716	77.98	73.20	償却	170	1,626,448,716	77.98	73.08	
				求償権残高	172	867,818,107	123.74	211.72	

制度別保証状況 (平成31年03月)

(単位:千円・%)

制度	当月承諾				当期承諾				債務残高				当世代弁				当世代弁			
	件数	金額	構成比	前年比	件数	金額	構成比	前年比	件数	金額	構成比	前年比	件数	金額	構成比	前年比	件数	金額	構成比	前年比
特別(緊急経営支援)	0	0	0.00	-	0	0	0.00	-	2	24,926	0.01	84.10	0	0	0.00	-	0	0	0.00	-
環境資金	0	0	0.00	-	0	0	0.00	-	3	46,825	0.03	95.98	0	0	0.00	-	1	763	0.03	-
特別(特別目的資金)	0	0	0.00	-	0	0	0.00	-	1	7,761	0.00	81.35	0	0	0.00	-	0	0	0.00	0.00
緊急(平成12年10月地震災害復旧資金)	0	0	0.00	-	0	0	0.00	-	1	6,448	0.00	99.89	0	0	0.00	-	0	0	0.00	-
緊急(セーフティネット資金)	0	0	0.00	-	1	800	0.00	-	2	3,367	0.00	9.43	0	0	0.00	-	1	31,492	1.33	-
特別(長期経営安定緊急資金)	0	0	0.00	-	0	0	0.00	-	31	424,702	0.33	69.48	0	0	0.00	-	5	61,645	2.62	48.27
緊急(平成16年台風災害復旧資金)	0	0	0.00	-	0	0	0.00	-	1	13,039	0.01	95.43	0	0	0.00	-	0	0	0.00	-
緊急(平成18年7月豪雨災害復旧資金)	0	0	0.00	-	0	0	0.00	-	0	0	0.00	0.00	0	0	0.00	-	0	0	0.00	-
特別(再生支援資金)	0	0	0.00	-	0	0	0.00	-	1	3,812	0.00	99.43	0	0	0.00	-	0	0	0.00	-
特別(経営革新支援資金)	0	0	0.00	-	0	0	0.00	-	12	56,376	0.04	44.62	0	0	0.00	-	0	0	0.00	-
特別(買物の場整備支援資金)	0	0	0.00	-	0	0	0.00	-	2	39,776	0.03	85.15	0	0	0.00	-	0	0	0.00	-
緊急(災害復旧資金)	0	0	0.00	-	0	0	0.00	-	0	0	0.00	-	0	0	0.00	-	0	0	0.00	-
一般(小規模企業特別資金)	2	5,500	0.10	-	17	112,700	0.23	417.40	89	215,709	0.16	104.25	0	0	0.00	0.00	1	1,891	0.08	202.10
緊急(資金繰り円滑化支援緊急資金)	0	0	0.00	-	0	0	0.00	-	841	4,106,013	3.23	53.80	2	6,934	15.23	-	33	497,809	21.17	119.42
特別(おもてなし処整備支援資金)	0	0	0.00	-	0	0	0.00	0.00	11	182,063	0.14	75.52	0	0	0.00	-	0	0	0.00	0.00
特別(収益体質強化資金)	0	0	0.00	0.00	0	0	0.00	0.00	74	1,342,765	1.05	79.09	0	0	0.00	-	0	0	0.00	0.00
緊急(資金繰り安定化対応資金)	0	0	0.00	-	0	0	0.00	-	849	7,831,930	6.16	60.62	2	4,490	9.86	-	30	395,643	16.82	228.10
経済変動(東北地方太平洋沖地震等)	0	0	0.00	-	0	0	0.00	-	4	40,906	0.03	73.21	0	0	0.00	-	0	0	0.00	0.00
経済変動(東日本大震災緊急対策資金)	0	0	0.00	-	0	0	0.00	-	14	168,485	0.13	65.41	0	0	0.00	-	2	23,256	0.98	55.56
特別(経営改善長期借換資金)	25	1,029,700	18.99	157.11	263	9,803,400	20.80	182.33	705	21,614,117	17.00	126.81	0	0	0.00	0.00	10	342,196	14.55	208.38
特別(経営力強化支援資金)	2	120,000	2.21	-	7	488,900	1.03	39.86	75	3,222,518	2.53	74.47	1	5,269	11.57	-	2	18,356	0.78	14.41
緊急(平成25年豪雨災害対策特別資金)	0	0	0.00	-	0	0	0.00	-	2	19,152	0.01	99.54	0	0	0.00	-	0	0	0.00	0.00
特別(経営安定化対策資金)	35	794,000	14.64	57.06	371	7,202,000	15.28	72.83	1,274	21,603,482	16.99	101.69	3	11,636	25.55	-	8	68,390	2.90	43.02
特別(経営改善サポート資金)	0	0	0.00	-	4	173,600	0.36	43.72	19	611,525	0.48	94.18	0	0	0.00	-	0	0	0.00	-
一般(一般資金)	1	50,000	0.92	84.60	14	211,300	0.44	59.32	33	471,376	0.37	151.65	0	0	0.00	-	0	0	0.00	-
特別(新事業展開強化資金)	2	40,000	0.73	-	5	102,300	0.21	-	4	69,301	0.05	-	0	0	0.00	-	0	0	0.00	-
まち・ひと・しごと創生資金	0	0	0.00	-	0	0	0.00	-	0	0	0.00	-	0	0	0.00	-	0	0	0.00	-
緊急(平成30年地震災害対策特別資金)	2	10,000	0.18	-	24	296,500	0.62	-	22	283,903	0.22	-	0	0	0.00	-	0	0	0.00	-
緊急(平成30年豪雨災害対策特別資金)	4	48,720	0.89	-	36	879,180	1.86	-	35	825,764	0.64	-	0	0	0.00	-	0	0	0.00	-
県制度計	77	2,115,520	39.03	93.41	774	19,549,880	41.48	107.17	4,638	67,032,223	52.73	91.96	8	28,329	62.22	108.90	126	1,760,032	74.85	115.95
安米市中小企業特別融資	0	0	0.00	-	0	0	0.00	-	1	7,633	0.00	99.41	0	0	0.00	-	0	0	0.00	-
松江市テナント事業近代化資金融資	0	0	0.00	-	0	0	0.00	-	2	3,719	0.00	63.17	0	0	0.00	-	0	0	0.00	-
市町村制度計	0	0	0.00	-	0	0	0.00	-	3	11,352	0.00	83.68	0	0	0.00	-	0	0	0.00	-
合計	413	5,419,970	100.00	104.46	3,226	47,126,846	100.00	103.75	11,192	127,108,932	100.00	97.08	16	45,530	100.00	111.72	213	2,351,114	100.00	95.00

地区別保証状況 (平成31年03月)

(単位:千円・%)

地区	当月承諾				当期承諾				債務残高				当月代弁				当期代弁			
	件数	金額	構成比	前年比	件数	金額	構成比	前年比	件数	金額	構成比	前年比	件数	金額	構成比	前年比	件数	金額	構成比	前年比
松江市	147	1,626,020	30.00	101.54	1,070	14,511,513	30.79	103.87	3,416	37,515,144	29.51	98.38	5	8,713	19.13	-	62	621,277	26.42	50.58
浜田市	39	511,800	9.44	52.47	280	4,496,780	9.54	107.41	959	13,115,411	10.31	97.82	3	13,416	29.46	53.50	19	150,821	6.41	71.96
出雲市	90	1,460,060	26.93	189.89	695	11,207,034	23.78	111.67	2,477	29,377,533	23.11	96.61	0	0	0.00	0.00	53	687,846	29.25	148.17
益田市	35	435,590	8.03	153.86	282	3,237,040	6.86	81.87	1,056	10,947,224	8.61	93.47	7	20,510	45.04	372.67	25	373,490	15.88	652.73
大田市	15	276,000	5.09	99.38	138	2,626,800	5.57	129.51	537	7,141,582	5.61	97.31	0	0	0.00	-	10	60,311	2.56	159.24
安来市	14	95,500	1.76	86.66	134	1,621,400	3.44	100.70	512	4,831,245	3.80	91.35	0	0	0.00	-	14	166,255	7.07	-
江津市	14	179,200	3.30	64.07	93	1,707,100	3.62	94.75	358	4,126,576	3.24	93.52	0	0	0.00	-	5	94,911	4.03	35.91
雲南市	12	82,500	1.52	77.37	138	2,064,750	4.38	88.07	588	5,746,939	4.52	98.30	1	2,891	6.35	-	3	7,052	0.29	7.05
市計	366	4,666,670	86.10	105.99	2,830	41,472,417	88.00	103.86	9,903	112,801,653	88.74	96.79	16	45,530	100.00	119.16	191	2,161,963	91.95	91.55
奥出雲町	3	36,000	0.66	38.70	66	980,120	2.07	102.69	195	1,970,020	1.54	98.10	0	0	0.00	-	5	17,128	0.72	-
仁多郡計	3	36,000	0.66	38.70	66	980,120	2.07	102.69	195	1,970,020	1.54	98.10	0	0	0.00	-	5	17,128	0.72	-
飯南町	3	125,000	2.30	208.33	25	419,600	0.89	79.46	81	924,870	0.72	95.91	0	0	0.00	-	0	0	0.00	-
飯石郡計	3	125,000	2.30	208.33	25	419,600	0.89	79.46	81	924,870	0.72	95.91	0	0	0.00	-	0	0	0.00	-
川本町	1	50,000	0.92	-	13	245,400	0.52	287.01	51	467,565	0.36	132.54	0	0	0.00	0.00	1	3,497	0.14	137.40
美郷町	0	0	0.00	0.00	11	161,000	0.34	163.28	47	412,991	0.32	91.13	0	0	0.00	-	0	0	0.00	0.00
邑南町	2	33,000	0.60	21.29	25	255,200	0.54	34.84	114	1,313,153	1.03	95.15	0	0	0.00	-	0	0	0.00	0.00
邑智郡計	3	83,000	1.53	47.97	49	661,600	1.40	72.18	212	2,193,709	1.72	100.35	0	0	0.00	0.00	1	3,497	0.14	7.88
津和野町	6	64,500	1.19	215.00	53	803,900	1.70	113.21	167	1,850,809	1.45	94.01	0	0	0.00	-	2	27,870	1.18	179.02
吉賀町	7	27,500	0.50	22.80	60	742,180	1.57	104.48	129	1,508,872	1.18	102.96	0	0	0.00	-	0	0	0.00	-
鹿足郡計	13	92,000	1.69	61.08	113	1,546,080	3.28	108.85	296	3,359,681	2.64	97.83	0	0	0.00	-	2	27,870	1.18	179.02
海士町	2	23,500	0.43	335.71	9	54,400	0.11	123.63	37	89,991	0.07	69.83	0	0	0.00	-	0	0	0.00	0.00
西ノ島町	2	10,000	0.18	135.13	11	97,500	0.20	53.67	46	545,944	0.42	102.46	0	0	0.00	-	0	0	0.00	-
知夫村	1	10,000	0.18	-	6	38,000	0.08	107.04	18	96,997	0.07	104.69	0	0	0.00	-	0	0	0.00	-
隠岐の島町	15	203,500	3.75	81.04	73	790,650	1.67	74.98	301	3,241,834	2.55	93.38	0	0	0.00	-	8	47,880	2.03	2673.14
隠岐郡計	20	247,000	4.55	93.03	99	980,550	2.08	74.53	402	3,974,766	3.12	94.06	0	0	0.00	-	8	47,880	2.03	211.43
郡計	42	583,000	10.75	78.56	352	4,587,950	9.73	89.35	1,186	12,423,045	9.77	96.91	0	0	0.00	0.00	16	96,375	4.09	116.71
県外	5	170,300	3.14	391.49	44	1,066,478	2.26	299.30	103	1,884,234	1.48	119.81	0	0	0.00	-	6	92,775	3.94	301.44
合計	413	5,419,970	100.00	104.46	3,226	47,126,846	100.00	103.75	11,192	127,108,932	100.00	97.08	16	45,530	100.00	111.72	213	2,351,114	100.00	95.00

金融機関別保証状況 (平成31年03月)

(単位: 千円・%)

金融機関	当月承諾				当期承諾				債務残高				当月代弁				当期代弁			
	件数	金額	構成比	前年比	件数	金額	構成比	前年比	件数	金額	構成比	前年比	件数	金額	構成比	前年比	件数	金額	構成比	前年比
みずほ銀行	0	0	0.00	-	0	0	0.00	-	13	343,576	0.27	74.81	0	0	0.00	-	2	6,902	0.29	-
三菱UFJ銀行	0	0	0.00	-	0	0	0.00	0.00	5	32,397	0.02	25.46	0	0	0.00	-	0	0	0.00	-
りそな銀行	0	0	0.00	-	0	0	0.00	-	7	160,884	0.12	90.16	0	0	0.00	-	0	0	0.00	-
都市銀行計	0	0	0.00	-	0	0	0.00	0.00	25	536,857	0.42	70.19	0	0	0.00	-	2	6,902	0.29	-
鳥取銀行	19	296,300	5.46	289.63	97	1,481,650	3.14	90.21	308	3,877,283	3.05	96.20	0	0	0.00	-	1	11,385	0.48	14.68
山陰合同銀行	177	2,988,440	55.13	119.13	1,439	24,888,791	52.81	113.62	4,730	62,189,543	48.92	97.65	1	4,043	8.87	43.77	93	1,208,301	51.39	115.68
中国銀行	0	0	0.00	-	0	0	0.00	-	1	12,000	0.00	80.00	0	0	0.00	-	0	0	0.00	-
広島銀行	2	30,600	0.56	532.17	7	74,500	0.15	146.79	13	123,873	0.09	154.32	0	0	0.00	-	0	0	0.00	-
山口銀行	0	0	0.00	0.00	19	335,500	0.71	67.70	94	1,552,735	1.22	95.07	0	0	0.00	-	0	0	0.00	-
地方銀行計	198	3,315,340	61.16	125.67	1,562	26,780,441	56.82	111.15	5,146	67,755,434	53.30	97.57	1	4,043	8.87	43.77	94	1,219,686	51.87	108.70
商工組合中央金庫	4	150,320	2.77	191.73	30	818,326	1.73	79.33	201	3,102,885	2.44	83.99	0	0	0.00	-	6	127,050	5.40	37.87
政府系金融機関計	4	150,320	2.77	191.73	30	818,326	1.73	79.33	201	3,102,885	2.44	83.99	0	0	0.00	-	6	127,050	5.40	37.87
島根銀行	66	479,140	8.84	161.93	336	3,570,660	7.57	95.66	1,395	11,464,221	9.01	91.77	1	1,046	2.29	5.45	20	386,622	16.44	182.71
第二地方銀行計	66	479,140	8.84	161.93	336	3,570,660	7.57	95.66	1,395	11,464,221	9.01	91.77	1	1,046	2.29	5.45	20	386,622	16.44	182.71
米子信用金庫	20	200,700	3.70	88.88	155	1,626,708	3.45	79.87	493	4,741,437	3.73	101.00	0	0	0.00	-	12	65,903	2.80	24.20
しまね信用金庫	26	143,500	2.64	47.55	255	2,515,940	5.33	84.34	839	6,893,919	5.42	100.94	2	3,602	7.91	-	22	89,637	3.81	191.06
日本海信用金庫	31	347,900	6.41	44.69	266	3,545,280	7.52	101.53	813	9,128,742	7.18	100.24	4	10,419	22.88	91.25	18	135,981	5.78	57.59
島根中央信用金庫	35	437,120	8.06	79.57	379	5,521,910	11.71	111.32	1,445	16,591,014	13.05	98.47	3	6,957	15.27	743.58	22	164,931	7.01	87.84
西中国信用金庫	15	226,500	4.17	191.62	124	1,624,480	3.44	88.85	319	3,487,715	2.74	97.60	3	14,135	31.04	-	5	42,005	1.78	269.82
信用金庫計	127	1,355,720	25.01	68.70	1,179	14,834,318	31.47	96.95	3,909	40,842,827	32.13	99.49	12	35,112	77.11	284.25	79	498,457	21.20	65.71
島根益田信用組合	18	119,450	2.20	61.96	118	1,121,100	2.37	94.71	479	3,256,878	2.56	101.49	2	5,329	11.70	-	5	11,859	0.50	25.21
信用組合計	18	119,450	2.20	61.96	118	1,121,100	2.37	94.71	479	3,256,878	2.56	101.49	2	5,329	11.70	-	5	11,859	0.50	25.21
島根県農業協同組合	0	0	0.00	0.00	1	2,000	0.00	3.05	37	149,830	0.11	53.55	0	0	0.00	-	7	100,538	4.27	-
農業協同組合計	0	0	0.00	0.00	1	2,000	0.00	3.05	37	149,830	0.11	53.55	0	0	0.00	-	7	100,538	4.27	-
合計	413	5,419,970	100.00	104.46	3,226	47,126,846	100.00	103.75	11,192	127,108,932	100.00	97.08	16	45,530	100.00	111.72	213	2,351,114	100.00	95.00

業種別保証状況 (平成31年03月)

(単位: 千円・%)

業種	当月承諾				当期承諾				債務残高				当月代弁				当期代弁			
	件数	金額	構成比	前年比	件数	金額	構成比	前年比	件数	金額	構成比	前年比	件数	金額	構成比	前年比	件数	金額	構成比	前年比
食料品工業	12	206,950	3.81	71.95	118	2,945,150	6.24	136.69	338	6,588,703	5.18	100.74	0	0	0.00	-	9	118,735	5.05	37.87
繊維品工業	3	157,500	2.90	204.54	32	755,640	1.60	131.23	110	1,536,781	1.20	96.88	0	0	0.00	-	2	8,424	0.35	9.49
木材・木製品工業	6	95,120	1.75	413.56	29	446,980	0.94	120.74	89	1,342,784	1.05	89.35	0	0	0.00	-	2	62,393	2.65	-
家具・建具工業	3	11,000	0.20	-	19	159,900	0.33	106.88	88	557,702	0.43	95.21	1	2,891	6.35	-	1	2,891	0.12	-
紙工業	2	7,000	0.12	-	2	7,000	0.01	11.20	16	124,919	0.09	77.91	0	0	0.00	-	0	0	0.00	-
印刷・製本業	1	12,000	0.22	-	17	378,500	0.80	138.39	62	1,018,457	0.80	78.70	0	0	0.00	-	0	0	0.00	-
化学工業	0	0	0.00	-	0	0	0.00	-	1	17,458	0.01	85.14	0	0	0.00	-	0	0	0.00	-
石油・石炭製品工業	0	0	0.00	-	1	50,000	0.10	-	4	77,094	0.06	87.51	0	0	0.00	-	0	0	0.00	-
ゴム・プラスチック工業	0	0	0.00	0.00	4	114,000	0.24	109.61	24	447,189	0.35	78.68	0	0	0.00	-	0	0	0.00	-
皮革工業	0	0	0.00	-	0	0	0.00	-	1	25,702	0.02	83.37	0	0	0.00	-	0	0	0.00	-
窯業	1	20,000	0.36	50.00	23	873,500	1.85	215.78	65	1,624,351	1.27	105.15	0	0	0.00	-	2	6,600	0.28	-
機械工業	5	165,000	3.04	117.02	34	1,044,273	2.21	102.42	149	2,588,542	2.03	95.73	0	0	0.00	-	9	140,186	5.96	-
電気機器工業	1	15,000	0.27	-	11	90,000	0.19	23.41	65	1,149,271	0.90	89.03	0	0	0.00	-	0	0	0.00	0.00
車両工業	1	10,000	0.18	66.66	8	255,000	0.54	155.10	23	472,838	0.37	80.67	0	0	0.00	-	1	48,975	2.08	-
船舶工業	2	153,000	2.82	90.00	11	229,500	0.48	74.39	24	373,235	0.29	94.07	0	0	0.00	-	0	0	0.00	-
金属工業	2	22,500	0.41	64.28	25	524,150	1.11	108.29	114	1,856,786	1.46	89.90	0	0	0.00	-	0	0	0.00	0.00
その他の工業	13	231,500	4.27	225.85	110	1,370,750	2.90	115.26	381	3,230,949	2.54	103.90	7	20,510	45.04	-	8	27,025	1.14	-
製造業計	52	1,106,570	20.41	123.90	444	9,244,343	19.61	120.92	1,554	23,032,760	18.12	95.67	8	23,401	51.39	-	34	415,230	17.66	81.54
農林漁業	1	2,000	0.03	6.66	10	93,300	0.19	100.53	39	197,615	0.15	103.07	0	0	0.00	-	0	0	0.00	-
鉱業	2	87,800	1.61	-	12	347,800	0.73	92.50	32	786,685	0.61	107.14	0	0	0.00	-	0	0	0.00	-
建設業	109	1,440,480	26.57	114.60	896	12,522,120	26.57	109.76	2,782	31,073,106	24.44	97.65	0	0	0.00	0.00	35	469,692	19.97	83.63
卸売業	28	450,300	8.30	76.17	252	4,732,360	10.04	87.56	934	14,570,711	11.46	98.25	1	4,043	8.87	16.12	12	97,823	4.16	17.07
小売業(飲食店を除く)	70	858,820	15.84	129.20	555	7,717,610	16.37	88.46	2,078	22,138,252	17.41	94.93	3	6,957	15.27	-	67	751,894	31.98	440.50
飲食店	37	210,500	3.88	51.58	295	2,502,350	5.30	113.33	1,075	7,198,595	5.66	101.31	2	1,756	3.85	45.01	25	110,242	4.68	67.97
運送・倉庫業	11	231,700	4.27	89.66	108	1,782,204	3.78	100.84	405	5,287,482	4.15	95.29	0	0	0.00	-	6	188,272	8.00	534.56
サービス業	93	837,100	15.44	111.39	552	6,731,838	14.28	113.26	1,941	18,108,881	14.24	97.76	2	9,373	20.58	170.31	34	317,961	13.52	68.70
不動産業	8	190,700	3.51	76.39	81	1,304,820	2.76	85.99	263	3,581,825	2.81	104.92	0	0	0.00	-	0	0	0.00	-
その他の産業	2	4,000	0.07	4.70	21	148,100	0.31	44.31	89	1,133,020	0.89	82.44	0	0	0.00	-	0	0	0.00	-
非製造業計	361	4,313,400	79.58	100.42	2,782	37,882,502	80.38	100.28	9,638	104,076,172	81.87	97.39	8	22,129	48.60	54.30	179	1,935,884	82.33	98.49
合計	413	5,419,970	100.00	104.46	3,226	47,126,846	100.00	103.75	11,192	127,108,932	100.00	97.08	16	45,530	100.00	111.72	213	2,351,114	100.00	95.00

本支店別保証状況 (平成31年03月)

(単位：千円・%)

本支店	当月承諾				当期承諾				債務残高				当月代弁				当期代弁			
	件数	金額	構成比	前年比	件数	金額	構成比	前年比	件数	金額	構成比	前年比	件数	金額	構成比	前年比	件数	金額	構成比	前年比
本店	202	2,374,020	43.80	105.50	1,558	21,282,922	45.16	101.69	5,266	56,215,730	44.22	98.20	6	11,604	25.48	-	98	952,368	40.50	68.65
出雲支店	105	1,736,060	32.03	165.88	839	13,917,024	29.53	115.36	3,019	36,691,002	28.86	96.60	0	0	0.00	0.00	63	748,157	31.82	150.68
浜田支店	57	781,800	14.42	53.62	427	6,949,280	14.74	98.70	1,540	19,644,704	15.45	97.46	3	13,416	29.46	48.57	23	241,710	10.28	46.64
益田支店	49	528,090	9.74	121.76	402	4,977,620	10.56	92.37	1,367	14,557,496	11.45	93.60	7	20,510	45.04	372.67	29	408,880	17.39	561.74
合計	413	5,419,970	100.00	104.46	3,226	47,126,846	100.00	103.75	11,192	127,108,932	100.00	97.08	16	45,530	100.00	111.72	213	2,351,114	100.00	95.00

承諾額別保証状況 (平成31年03月)

(単位：千円・%)

承諾額	当月承諾				当期承諾			
	件数	金額	構成比	前年比	件数	金額	構成比	前年比
100万円以下	62	54,860	1.01	227.54	226	194,520	0.41	111.51
200万円以下	49	88,750	1.63	139.89	311	562,010	1.19	98.89
300万円以下	66	194,140	3.58	187.91	371	1,060,050	2.24	117.37
400万円以下	19	72,200	1.33	111.41	166	622,910	1.32	101.59
500万円以下	38	188,500	3.47	74.12	406	2,006,548	4.25	102.73
1,000万円以下	59	506,020	9.33	95.11	638	5,376,013	11.40	93.01
1,500万円以下	18	245,900	4.53	80.35	205	2,743,214	5.82	92.53
2,000万円以下	33	629,000	11.60	104.83	268	5,154,100	10.93	111.89
3,000万円以下	27	724,200	13.36	62.78	258	7,014,522	14.88	79.69
5,000万円以下	24	1,097,000	20.23	90.58	247	10,709,038	22.72	111.45
6,000万円以下	3	168,000	3.09	316.98	29	1,666,000	3.53	114.89
7,000万円以下	2	125,400	2.31	94.28	29	1,956,400	4.15	158.28
8,000万円以下	8	631,000	11.64	157.75	31	2,443,500	5.18	72.04
1億円以下	1	100,000	1.84	-	13	1,298,820	2.75	176.42
1億2,000万円以下	0	0	0.00	-	10	1,190,000	2.52	210.99
1億5,000万円以下	3	435,000	8.02	150.00	6	856,000	1.81	86.11
2億円以下	1	160,000	2.95	-	12	2,273,200	4.82	211.26
2億円超	0	0	0.00	-	0	0	0.00	-
合計	413	5,419,970	100.00	104.46	3,226	47,126,846	100.00	103.75

保証期間別保証状況 (平成31年03月)

(単位：千円・%)

保証期間	当月承諾				当期承諾			
	件数	金額	構成比	前年比	件数	金額	構成比	前年比
3ヵ月以内	6	30,420	0.56	32.39	68	450,990	0.95	114.67
6ヶ月以内	7	99,700	1.83	151.06	63	541,180	1.14	123.35
1ヵ年以内	11	191,300	3.52	93.86	88	2,316,298	4.91	102.31
2ヵ年以内	192	1,861,900	34.35	111.33	1,109	14,616,770	31.01	93.61
3ヵ年以内	17	157,450	2.90	65.57	117	1,360,200	2.88	40.33
4ヵ年以内	4	7,800	0.14	63.10	47	404,950	0.85	376.83
5ヵ年以内	41	512,680	9.45	341.33	377	3,736,924	7.92	267.33
7ヵ年以内	46	350,520	6.46	69.47	445	3,239,000	6.87	85.16
10ヵ年以内	70	1,432,900	26.43	85.29	729	13,754,110	29.18	104.92
10ヵ年超	19	775,300	14.30	137.17	183	6,706,423	14.23	136.25
合計	413	5,419,970	100.00	104.46	3,226	47,126,846	100.00	103.75

資金使途別保証状況 (平成31年03月)

(単位：千円・%)

資金使途	当月承諾				当期承諾			
	件数	金額	構成比	前年比	件数	金額	構成比	前年比
運転	163	3,150,820	58.13	108.10	1,704	27,699,582	58.77	110.75
設備	11	150,890	2.78	81.61	80	629,904	1.33	50.57
運転・設備	239	2,118,260	39.08	101.40	1,442	18,797,360	39.88	98.07
合計	413	5,419,970	100.00	104.46	3,226	47,126,846	100.00	103.75

新規・継続別保証状況 (平成31年03月)

(単位：千円・%)

新規・継続	当月承諾				当期承諾			
	件数	金額	構成比	前年比	件数	金額	構成比	前年比
新規	69	351,340	6.48	67.63	414	2,622,470	5.56	101.20
継続	344	5,068,630	93.51	108.56	2,812	44,504,376	94.43	103.90
合計	413	5,419,970	100.00	104.46	3,226	47,126,846	100.00	103.75

島根県中小企業制度融資

小規模企業育成資金及び小規模企業特別資金 地区別保証状況

(平成31年03月)

(単位:千円・%)

名称	当月融資実行			当期融資実行			融資残高		
	件数	金額	構成比	件数	金額	構成比	件数	金額	構成比
松江市	0	0	0.00	3	8,700	7.71	14	27,541	10.16
浜田市	2	5,500	100.00	11	81,000	71.87	27	97,069	35.81
出雲市	0	0	0.00	0	0	0.00	7	14,404	5.31
益田市	0	0	0.00	2	16,000	14.19	23	53,303	19.66
大田市	0	0	0.00	0	0	0.00	3	20,662	7.62
安来市	0	0	0.00	1	7,000	6.21	6	14,447	5.33
江津市	0	0	0.00	0	0	0.00	3	7,871	2.90
雲南市	0	0	0.00	0	0	0.00	3	4,616	1.70
市計	2	5,500	100.00	17	112,700	100.00	86	239,913	88.52
奥出雲町	0	0	0.00	0	0	0.00	1	2,222	0.81
仁多郡	0	0	0.00	0	0	0.00	1	2,222	0.81
飯南町	0	0	0.00	0	0	0.00	1	1,873	0.69
飯石郡	0	0	0.00	0	0	0.00	1	1,873	0.69
川本町	0	0	0.00	0	0	0.00	4	2,352	0.86
美郷町	0	0	0.00	0	0	0.00	0	0	0.00
邑南町	0	0	0.00	0	0	0.00	4	2,333	0.86
邑智郡	0	0	0.00	0	0	0.00	8	4,685	1.72
津和野町	0	0	0.00	0	0	0.00	5	7,861	2.90
吉賀町	0	0	0.00	0	0	0.00	1	240	0.08
鹿足郡	0	0	0.00	0	0	0.00	6	8,101	2.98
海士町	0	0	0.00	0	0	0.00	0	0	0.00
西ノ島町	0	0	0.00	0	0	0.00	0	0	0.00
知夫村	0	0	0.00	0	0	0.00	0	0	0.00
隠岐の島町	0	0	0.00	0	0	0.00	5	14,208	5.24
隠岐郡	0	0	0.00	0	0	0.00	5	14,208	5.24
郡計	0	0	0.00	0	0	0.00	21	31,088	11.47
合計	2	5,500	100.00	17	112,700	100.00	107	271,001	100.00