

# 11月の業務概況

**保証承諾 4,239百万円(前年同月比129.84%)**

**代位弁済 202百万円(前年同月比284.01%)**

## <保証承諾>

11月の保証承諾は、316件4,239百万円（前年同月比129.84%）となり、前年を上回りました。

保証制度別では、協会一般保証が前年同月比137.39%、県制度保証が同120.76%となりました。

業種別では、製造業が前年同月比212.51%、非製造業が同121.95%となりました。上位3業種は、建設業（構成比28.99%）、卸売業（同18.54%）小売業（同12.89%）となりました。

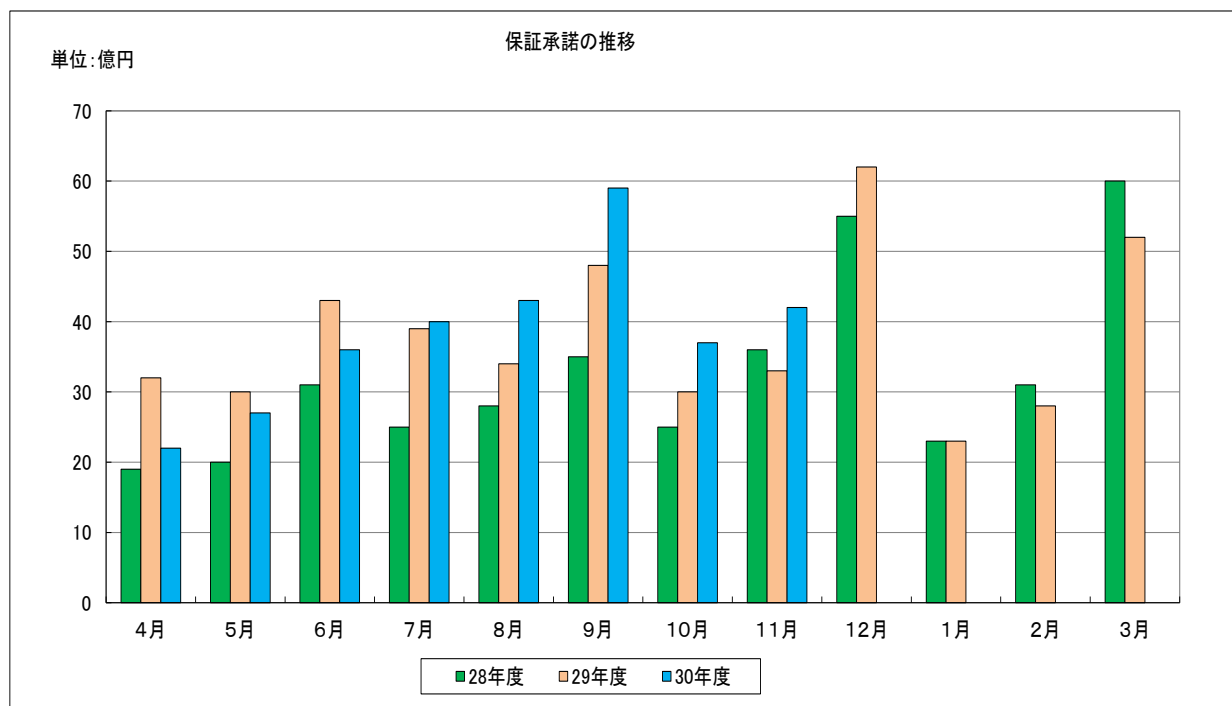

## <保証債務残高>

11月末の保証債務残高は、  
11,549件、128,032百万円（前年同月比金額95.97%）となりました。

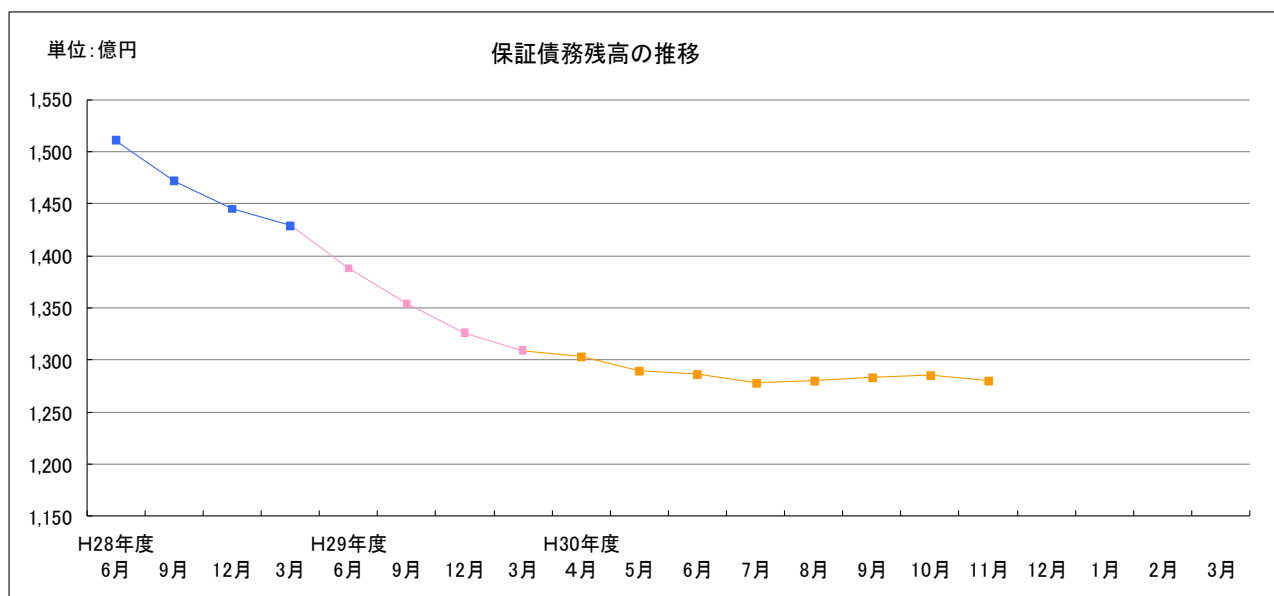

## <代位弁済>

11月の代位弁済は、19件、202百万円（前年同月比284.01%）となりました。  
業種別では、建設業68百万円（構成比33.58%）、小売業64百万円  
（構成比31.46%）、木材・木製品工業62百万円（構成比30.84%）となりました。

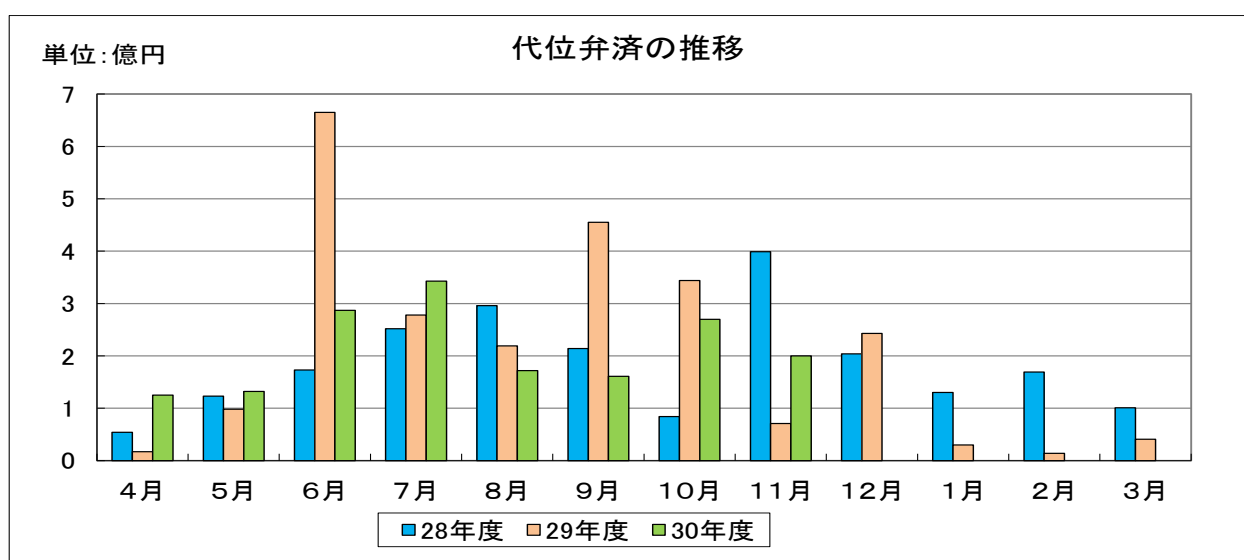

事業概況

(平成30年11月)

(単位:千円)

当月中					当月末				
件数	金額	前年比			件数	金額	前年比		
		件数	金額				件数	金額	
				申込	期首繰越	10	207,500	45.45	33.26
306	4,291,280	122.89	148.08		当期中	2,098	31,352,496	100.52	108.90
0	0	-	-	拒絶	0	0	-	-	
4	47,800	400.00	2390.00	申込取消	25	447,830	192.30	153.10	
	0		-	査定減額		19,440		91.56	
				調査中	18	542,000	200.00	280.24	
				承諾	期首繰越	12,114	132,818,738	93.17	91.78
316	4,238,680	124.90	129.84		当期中	2,065	30,550,726	98.94	105.69
3	22,300	100.00	34.84	保証後取消	13	389,350	108.33	153.40	
282	3,681,133	95.59	89.33	償還	2,344	31,499,882	92.24	86.32	
19	201,276	158.33	283.17	代位弁済(元金)	153	1,684,342	98.70	78.72	
				貸付報告未着	120	1,764,300	108.10	132.91	
				保証債務残高	11,549	128,031,590	94.12	95.97	
				代位弁済	期首繰越	139	409,885	77.22	72.27
19	201,276	158.33	283.17		元金	153	1,684,342	98.70	78.72
	979		731.98		当期中		6,145		77.39
19	202,255	158.33	284.01		計	153	1,690,487	98.70	78.71
0	2,418	-	40.38	回収	4	152,962	36.36	101.16	
0	0	-	-	償却	0	0	-	0.00	
				求償権残高	288	1,947,410	88.88	82.36	



地区別保証状況 (平成30年11月)

(単位:千円・%)

地区	当月承諾				当期承諾				債務残高				当月代弁				当期待弁			
	件数	金額	構成比	前年比	件数	金額	構成比	前年比	件数	金額	構成比	前年比	件数	金額	構成比	前年比	件数	金額	構成比	前年比
松江市	110	1,563,830	36.89	151.77	697	9,886,913	32.36	110.92	3,512	37,750,212	29.48	98.24	12	96,608	47.76	-	44	490,056	28.98	41.41
浜田市	22	320,800	7.56	112.56	177	2,747,410	8.99	115.37	986	13,217,649	10.32	98.65	2	33,061	16.34	109.05	13	127,792	7.55	147.57
出雲市	64	776,300	18.31	93.76	418	6,647,374	21.75	102.50	2,543	29,358,185	22.93	93.03	0	0	0.00	0.00	42	538,127	31.83	144.30
益田市	32	233,300	5.50	77.20	197	2,194,550	7.18	80.95	1,086	11,388,637	8.89	97.58	0	0	0.00	-	13	141,465	8.36	311.21
大田市	14	226,100	5.33	197.98	92	1,716,900	5.61	142.08	574	7,191,520	5.61	96.52	0	0	0.00	-	5	33,365	1.97	129.80
安来市	11	220,200	5.19	177.58	82	1,046,700	3.42	95.91	531	4,950,891	3.86	88.44	3	68,425	33.83	-	10	101,010	5.97	-
江津市	11	143,900	3.39	111.98	56	1,250,200	4.09	126.28	361	4,208,512	3.28	91.35	0	0	0.00	-	5	94,911	5.61	35.91
雲南市	6	58,000	1.36	49.95	99	1,640,550	5.36	105.92	620	5,871,165	4.58	100.03	2	4,161	2.05	-	2	4,161	0.24	4.24
市計	270	3,542,430	83.57	120.97	1,818	27,130,597	88.80	107.11	10,213	113,936,769	88.99	96.09	19	202,255	100.00	301.79	134	1,530,886	90.55	73.73
奥出雲町	8	115,000	2.71	327.63	39	571,320	1.87	84.52	202	1,928,759	1.50	90.04	0	0	0.00	-	5	17,128	1.01	-
仁多郡計	8	115,000	2.71	327.63	39	571,320	1.87	84.52	202	1,928,759	1.50	90.04	0	0	0.00	-	5	17,128	1.01	-
飯南町	4	69,600	1.64	87.00	18	198,900	0.65	46.58	84	906,229	0.70	89.67	0	0	0.00	-	0	0	0.00	-
飯石郡計	4	69,600	1.64	87.00	18	198,900	0.65	46.58	84	906,229	0.70	89.67	0	0	0.00	-	0	0	0.00	-
川本町	1	4,200	0.09	140.00	11	190,400	0.62	270.07	51	474,232	0.37	128.06	0	0	0.00	-	1	3,497	0.20	-
美郷町	0	0	0.00	0.00	7	85,000	0.27	196.75	52	420,203	0.32	80.19	0	0	0.00	-	0	0	0.00	-
邑南町	6	63,400	1.49	1152.72	20	209,200	0.68	52.51	122	1,347,759	1.05	92.87	0	0	0.00	0.00	0	0	0.00	0.00
邑智郡計	7	67,600	1.59	643.80	38	484,600	1.58	94.62	225	2,242,194	1.75	95.59	0	0	0.00	0.00	1	3,497	0.20	83.36
津和野町	7	70,000	1.65	163.55	34	461,300	1.50	86.66	179	1,923,657	1.50	97.12	0	0	0.00	-	2	27,870	1.64	179.02
吉賀町	7	114,800	2.70	224.21	40	572,680	1.87	132.22	124	1,467,149	1.14	101.92	0	0	0.00	-	0	0	0.00	-
鹿足郡計	14	184,800	4.35	196.59	74	1,033,980	3.38	107.10	303	3,390,806	2.64	99.14	0	0	0.00	-	2	27,870	1.64	179.02
海士町	0	0	0.00	-	5	27,000	0.08	142.10	41	100,190	0.07	74.16	0	0	0.00	-	0	0	0.00	0.00
西ノ島町	1	40,000	0.94	-	4	53,500	0.17	32.57	48	550,950	0.43	101.73	0	0	0.00	-	0	0	0.00	-
知夫村	0	0	0.00	-	3	20,000	0.06	72.72	19	91,006	0.07	96.96	0	0	0.00	-	0	0	0.00	-
隠岐の島町	7	32,250	0.76	27.68	41	345,150	1.12	57.51	316	3,256,484	2.54	92.50	0	0	0.00	-	8	47,880	2.83	-
隠岐郡計	8	72,250	1.70	62.01	53	445,650	1.45	54.96	424	3,998,629	3.12	93.18	0	0	0.00	-	8	47,880	2.83	229.60
郡計	41	509,250	12.01	151.51	222	2,734,450	8.95	80.63	1,238	12,466,616	9.73	94.37	0	0	0.00	0.00	16	96,375	5.70	237.28
県外	5	187,000	4.41	-	25	685,678	2.24	371.19	98	1,628,204	1.27	100.30	0	0	0.00	-	3	63,226	3.74	205.43
合計	316	4,238,680	100.00	129.84	2,065	30,550,726	100.00	105.69	11,549	128,031,590	100.00	95.97	19	202,255	100.00	284.01	153	1,690,487	100.00	78.71

金融機関別保証状況 (平成30年11月)

(単位: 千円・%)

金融機関	当月承諾				当期承諾				債務残高				当年代弁				当期代弁			
	件数	金額	構成比	前年比	件数	金額	構成比	前年比	件数	金額	構成比	前年比	件数	金額	構成比	前年比	件数	金額	構成比	前年比
みずほ銀行	0	0	0.00	-	0	0	0.00	-	17	382,992	0.29	76.08	0	0	0.00	-	0	0	0.00	-
三菱UFJ銀行	0	0	0.00	-	0	0	0.00	0.00	6	37,689	0.02	22.92	0	0	0.00	-	0	0	0.00	-
りそな銀行	0	0	0.00	-	0	0	0.00	-	7	166,728	0.13	90.58	0	0	0.00	-	0	0	0.00	-
都市銀行計	0	0	0.00	-	0	0	0.00	0.00	30	587,409	0.45	68.95	0	0	0.00	-	0	0	0.00	-
鳥取銀行	11	175,500	4.14	124.37	56	662,600	2.16	57.75	309	3,755,531	2.93	93.43	0	0	0.00	0.00	1	11,385	0.67	14.68
山陰合同銀行	133	2,248,400	53.04	145.71	925	16,502,901	54.01	116.64	4,888	62,552,796	48.85	96.05	8	125,488	62.04	376.68	76	911,260	53.90	107.37
中国銀行	0	0	0.00	-	0	0	0.00	-	1	13,000	0.01	81.25	0	0	0.00	-	0	0	0.00	-
広島銀行	1	5,000	0.11	-	4	40,000	0.13	100.00	12	89,455	0.06	115.24	0	0	0.00	-	0	0	0.00	-
山口銀行	2	33,000	0.77	286.95	17	302,500	0.99	71.51	95	1,584,276	1.23	95.03	0	0	0.00	-	0	0	0.00	-
地方銀行計	147	2,461,900	58.08	145.19	1,002	17,508,001	57.30	111.10	5,305	67,995,058	53.10	95.90	8	125,488	62.04	367.49	77	922,646	54.57	99.61
商工組合中央金庫	2	34,560	0.81	2160.00	23	620,006	2.02	88.00	220	3,335,791	2.60	85.19	0	0	0.00	-	6	127,050	7.51	37.87
政府系金融機関計	2	34,560	0.81	2160.00	23	620,006	2.02	88.00	220	3,335,791	2.60	85.19	0	0	0.00	-	6	127,050	7.51	37.87
島根銀行	34	266,050	6.27	127.90	203	2,287,720	7.48	109.69	1,451	11,732,298	9.16	90.64	2	17,487	8.64	954.51	10	157,310	9.30	89.24
第二地方銀行計	34	266,050	6.27	127.90	203	2,287,720	7.48	109.69	1,451	11,732,298	9.16	90.64	2	17,487	8.64	954.51	10	157,310	9.30	89.24
米子信用金庫	15	207,500	4.89	348.73	97	1,016,608	3.32	75.15	485	4,673,194	3.65	98.28	3	12,153	6.00	-	8	43,318	2.56	15.91
しまね信用金庫	29	263,590	6.21	153.00	170	1,654,740	5.41	82.36	861	6,872,744	5.36	98.92	4	14,066	6.95	-	16	58,714	3.47	127.63
日本海信用金庫	27	300,100	7.08	97.34	165	2,115,180	6.92	112.23	834	9,198,643	7.18	100.82	2	33,061	16.34	157.37	12	118,043	6.98	52.53
島根中央信用金庫	38	410,380	9.68	79.66	254	3,626,210	11.86	115.92	1,522	16,780,037	13.10	98.28	0	0	0.00	0.00	13	130,563	7.72	118.24
西中国信用金庫	13	205,600	4.85	148.98	81	1,054,380	3.45	82.86	323	3,542,800	2.76	101.42	0	0	0.00	-	2	27,870	1.64	179.02
信用金庫計	122	1,387,170	32.72	116.25	767	9,467,118	30.98	98.13	4,025	41,067,419	32.07	99.21	9	59,280	29.30	213.56	51	378,508	22.39	56.58
島根益田信用組合	11	89,000	2.09	57.71	69	665,880	2.17	97.66	479	3,152,033	2.46	101.41	0	0	0.00	0.00	2	4,436	0.26	10.87
信用組合計	11	89,000	2.09	57.71	69	665,880	2.17	97.66	479	3,152,033	2.46	101.41	0	0	0.00	0.00	2	4,436	0.26	10.87
島根県農業協同組合	0	0	0.00	0.00	1	2,000	0.00	16.12	39	161,582	0.12	54.51	0	0	0.00	-	7	100,538	5.94	-
農業協同組合計	0	0	0.00	0.00	1	2,000	0.00	16.12	39	161,582	0.12	54.51	0	0	0.00	-	7	100,538	5.94	-
合計	316	4,238,680	100.00	129.84	2,065	30,550,726	100.00	105.69	11,549	128,031,590	100.00	95.97	19	202,255	100.00	284.01	153	1,690,487	100.00	78.71

## 業種別保証状況 (平成30年11月)

(単位:千円・%)

業種	当月承諾				当期承諾				債務残高				当年代弁				当年代弁			
	件数	金額	構成比	前年比	件数	金額	構成比	前年比	件数	金額	構成比	前年比	件数	金額	構成比	前年比	件数	金額	構成比	前年比
食料品工業	9	171,000	4.03	340.63	78	2,020,300	6.61	150.49	352	6,620,323	5.17	96.22	1	3,257	1.61	-	9	118,735	7.02	43.74
繊維品工業	6	76,140	1.79	106.34	20	456,740	1.49	122.18	120	1,687,491	1.31	104.67	0	0	0.00	-	2	8,424	0.49	9.49
木材・木製品工業	4	66,960	1.57	-	14	161,160	0.52	48.25	96	1,368,096	1.06	87.27	2	62,393	30.84	-	2	62,393	3.69	-
家具・建具工業	1	3,000	0.07	17.64	15	123,900	0.40	88.12	99	574,326	0.44	90.05	0	0	0.00	-	0	0	0.00	-
紙工業	0	0	0.00	-	0	0	0.00	0.00	16	127,963	0.09	76.79	0	0	0.00	-	0	0	0.00	-
印刷・製本業	1	5,000	0.11	43.47	11	181,500	0.59	105.83	67	1,069,024	0.83	80.12	0	0	0.00	-	0	0	0.00	-
化学工業	0	0	0.00	-	0	0	0.00	-	2	18,144	0.01	83.66	0	0	0.00	-	0	0	0.00	-
石油・石炭製品工業	0	0	0.00	-	1	50,000	0.16	-	4	79,638	0.06	86.58	0	0	0.00	-	0	0	0.00	-
ゴム・プラスチック工業	0	0	0.00	-	3	83,000	0.27	90.21	26	494,643	0.38	76.78	0	0	0.00	-	0	0	0.00	-
皮革工業	0	0	0.00	-	0	0	0.00	-	1	27,410	0.02	84.25	0	0	0.00	-	0	0	0.00	-
窯業	3	80,000	1.88	1000.00	16	773,000	2.53	304.93	69	1,574,315	1.22	93.55	0	0	0.00	-	2	6,600	0.39	-
機械工業	5	60,500	1.42	-	21	555,273	1.81	66.14	154	2,503,362	1.95	81.98	0	0	0.00	-	9	140,186	8.29	-
電気機器工業	2	10,000	0.23	-	9	73,000	0.23	28.62	66	1,214,279	0.94	81.94	0	0	0.00	-	0	0	0.00	0.00
車両工業	1	30,000	0.70	-	4	132,000	0.43	2640.00	29	546,654	0.42	90.40	0	0	0.00	-	0	0	0.00	-
船舶工業	1	20,000	0.47	-	6	56,500	0.18	1130.00	27	379,496	0.29	109.32	0	0	0.00	-	0	0	0.00	-
金属工業	2	35,000	0.82	136.71	17	335,500	1.09	109.56	119	1,911,713	1.49	90.96	0	0	0.00	0.00	0	0	0.00	0.00
その他の工業	8	47,000	1.10	46.71	63	692,550	2.26	112.58	401	3,199,529	2.49	108.69	0	0	0.00	-	0	0	0.00	-
製造業計	43	604,600	14.26	212.51	278	5,694,423	18.63	118.72	1,648	23,396,405	18.27	92.82	3	65,649	32.45	720.32	24	336,339	19.89	71.99
農林漁業	0	0	0.00	0.00	7	87,300	0.28	165.96	39	206,266	0.16	106.09	0	0	0.00	-	0	0	0.00	-
鉱業	2	35,000	0.82	-	8	234,000	0.76	165.95	31	762,553	0.59	109.54	0	0	0.00	-	0	0	0.00	-
建設業	86	1,229,050	28.99	105.56	579	7,858,540	25.72	102.97	2,861	31,097,874	24.28	95.65	9	67,937	33.58	-	35	469,692	27.78	103.11
卸売業	40	785,900	18.54	263.72	170	3,368,360	11.02	90.83	962	14,794,291	11.55	98.76	0	0	0.00	-	10	80,779	4.77	15.34
小売業 (飲食店を除く)	54	546,640	12.89	103.76	346	4,922,160	16.11	84.97	2,186	22,576,738	17.63	94.32	5	63,632	31.46	254.19	41	422,047	24.96	395.14
飲食店	25	147,400	3.47	110.16	187	1,728,250	5.65	152.70	1,094	7,119,372	5.56	100.65	1	904	0.44	9.16	15	75,243	4.45	69.87
運送・倉庫業	14	205,180	4.84	100.77	75	1,244,504	4.07	112.93	424	5,448,627	4.25	96.27	0	0	0.00	0.00	2	27,545	1.62	87.93
サービス業	44	528,090	12.45	98.23	349	4,461,068	14.60	130.65	1,951	17,981,877	14.04	96.77	1	4,133	2.04	-	26	278,842	16.49	61.62
不動産業	7	154,820	3.65	345.58	52	834,220	2.73	89.04	266	3,469,783	2.71	108.97	0	0	0.00	-	0	0	0.00	-
その他の産業	1	2,000	0.04	4.00	14	117,900	0.38	59.57	87	1,177,804	0.91	84.93	0	0	0.00	-	0	0	0.00	-
非製造業計	273	3,634,080	85.73	121.95	1,787	24,856,302	81.36	103.10	9,901	104,635,185	81.72	96.70	16	136,606	67.54	219.97	129	1,354,149	80.10	80.58
合計	316	4,238,680	100.00	129.84	2,065	30,550,726	100.00	105.69	11,549	128,031,590	100.00	95.97	19	202,255	100.00	284.01	153	1,690,487	100.00	78.71

本支店別保証状況 (平成30年11月)

(単位:千円・%)

本支店	当月承諾				当期承諾				債務残高				当月代弁				当期代弁			
	件数	金額	構成比	前年比	件数	金額	構成比	前年比	件数	金額	構成比	前年比	件数	金額	構成比	前年比	件数	金額	構成比	前年比
本店	150	2,135,880	50.39	142.19	1,003	14,186,522	46.43	104.07	5,441	56,436,191	44.07	97.00	17	169,194	83.65	-	72	723,461	42.79	54.05
出雲支店	78	1,002,400	23.64	106.40	514	8,427,464	27.58	109.54	3,123	36,718,420	28.67	93.58	0	0	0.00	0.00	47	571,492	33.80	145.40
浜田支店	40	532,300	12.55	125.54	273	4,549,210	14.89	116.96	1,580	19,862,448	15.51	96.97	2	33,061	16.34	95.79	19	226,200	13.38	63.71
益田支店	48	568,100	13.40	143.38	275	3,387,530	11.08	91.78	1,405	15,014,531	11.72	96.81	0	0	0.00	-	15	169,335	10.01	277.48
合計	316	4,238,680	100.00	129.84	2,065	30,550,726	100.00	105.69	11,549	128,031,590	100.00	95.97	19	202,255	100.00	284.01	153	1,690,487	100.00	78.71



## 承諾額別保証状況（平成30年11月）

（単位：千円・％）

承諾額	当月承諾				当期承諾			
	件数	金額	構成比	前年比	件数	金額	構成比	前年比
100万円以下	15	12,250	0.28	167.80	134	113,850	0.37	102.62
200万円以下	27	48,920	1.15	103.86	190	344,670	1.12	95.23
300万円以下	42	117,500	2.77	134.43	224	630,710	2.06	108.94
400万円以下	14	51,430	1.21	97.22	107	402,260	1.31	99.19
500万円以下	55	273,100	6.44	154.75	270	1,334,048	4.36	103.52
1,000万円以下	61	540,760	12.75	105.28	420	3,531,893	11.56	90.11
1,500万円以下	14	179,800	4.24	78.99	132	1,755,914	5.74	86.06
2,000万円以下	25	480,000	11.32	114.14	169	3,258,000	10.66	106.17
3,000万円以下	29	799,100	18.85	168.40	176	4,782,322	15.65	82.90
5,000万円以下	27	1,187,000	28.00	209.34	165	7,149,038	23.40	121.02
6,000万円以下	2	110,000	2.59	45.83	18	1,037,000	3.39	93.67
7,000万円以下	2	140,000	3.30	-	17	1,159,000	3.79	279.95
8,000万円以下	0	0	0.00	0.00	15	1,189,000	3.89	65.21
1億円以下	3	298,820	7.04	-	8	798,820	2.61	146.25
1億2,000万円以下	0	0	0.00	0.00	9	1,080,000	3.53	237.88
1億5,000万円以下	0	0	0.00	-	2	271,000	0.88	66.09
2億円以下	0	0	0.00	0.00	9	1,713,200	5.60	244.39
2億円超	0	0	0.00	-	0	0	0.00	-
合計	316	4,238,680	100.00	129.84	2,065	30,550,726	100.00	105.69

## 保証期間別保証状況 (平成30年11月)

(単位: 千円・%)

保証期間	当月承諾				当期承諾			
	件数	金額	構成比	前年比	件数	金額	構成比	前年比
3ヵ月以内	3	23,740	0.56	474.80	42	307,790	1.00	139.85
6ヶ月以内	12	69,980	1.65	378.27	32	218,980	0.71	137.89
1ヵ年以内	6	82,000	1.93	51.57	69	1,942,998	6.35	110.59
2ヵ年以内	112	1,576,500	37.19	166.38	654	8,683,870	28.42	80.73
3ヵ年以内	4	25,300	0.59	9.87	81	1,029,950	3.37	42.21
4ヵ年以内	4	15,000	0.35	357.14	31	109,850	0.35	147.64
5ヵ年以内	36	326,550	7.70	716.11	251	2,581,394	8.44	281.54
7ヵ年以内	45	318,110	7.50	97.11	298	2,188,610	7.16	85.77
10ヵ年以内	71	1,101,400	25.98	100.80	482	9,004,460	29.47	122.29
10ヵ年超	23	700,100	16.51	171.55	125	4,482,823	14.67	168.10
合計	316	4,238,680	100.00	129.84	2,065	30,550,726	100.00	105.69

資金使途別保証状況 (平成30年11月)

(単位：千円・%)

資金使途	当月承諾				当期承諾			
	件数	金額	構成比	前年比	件数	金額	構成比	前年比
運転	158	2,266,140	53.46	120.54	1,136	18,138,132	59.37	121.71
設備	8	30,940	0.72	28.78	52	375,614	1.22	51.86
運転・設備	150	1,941,600	45.80	152.04	877	12,036,980	39.39	90.65
合計	316	4,238,680	100.00	129.84	2,065	30,550,726	100.00	105.69

新規・継続別保証状況 (平成30年11月)

(単位：千円・%)

新規・継続	当月承諾				当期承諾			
	件数	金額	構成比	前年比	件数	金額	構成比	前年比
新規	35	175,390	4.13	100.51	266	1,688,030	5.52	124.61
継続	281	4,063,290	95.86	131.50	1,799	28,862,696	94.47	104.76
合計	316	4,238,680	100.00	129.84	2,065	30,550,726	100.00	105.69

# 島根県中小企業制度融資

## 小規模企業育成資金及び小規模企業特別資金 地区別保証状況

(平成30年11月)

(単位:千円・%)

名称	当月融資実行			当期融資実行			融資残高		
	件数	金額	構成比	件数	金額	構成比	件数	金額	構成比
松江市	0	0	0.00	0	0	0.00	12	20,452	6.93
浜田市	1	10,000	100.00	8	68,000	74.72	28	93,337	31.63
出雲市	0	0	0.00	0	0	0.00	9	20,547	6.96
益田市	0	0	0.00	2	16,000	17.58	25	59,443	20.14
大田市	0	0	0.00	0	0	0.00	5	33,474	11.34
安来市	0	0	0.00	1	7,000	7.69	6	15,181	5.14
江津市	0	0	0.00	0	0	0.00	3	8,893	3.01
雲南市	0	0	0.00	0	0	0.00	5	5,286	1.79
市計	1	10,000	100.00	11	91,000	100.00	93	256,612	86.96
奥出雲町	0	0	0.00	0	0	0.00	1	2,252	0.76
仁多郡	0	0	0.00	0	0	0.00	1	2,252	0.76
飯南町	0	0	0.00	0	0	0.00	1	2,109	0.71
飯石郡	0	0	0.00	0	0	0.00	1	2,109	0.71
川本町	0	0	0.00	0	0	0.00	5	5,294	1.79
美郷町	0	0	0.00	0	0	0.00	0	0	0.00
邑南町	0	0	0.00	0	0	0.00	5	3,146	1.06
邑智郡	0	0	0.00	0	0	0.00	10	8,440	2.86
津和野町	0	0	0.00	0	0	0.00	8	10,332	3.50
吉賀町	0	0	0.00	0	0	0.00	1	320	0.10
鹿足郡	0	0	0.00	0	0	0.00	9	10,652	3.60
海士町	0	0	0.00	0	0	0.00	0	0	0.00
西ノ島町	0	0	0.00	0	0	0.00	0	0	0.00
知夫村	0	0	0.00	0	0	0.00	0	0	0.00
隠岐の島町	0	0	0.00	0	0	0.00	5	15,013	5.08
隠岐郡	0	0	0.00	0	0	0.00	5	15,013	5.08
郡計	0	0	0.00	0	0	0.00	26	38,466	13.03
合計	1	10,000	100.00	11	91,000	100.00	119	295,078	100.00