

10月の業務概況

保証承諾 3,655百万円(前年同月比119.96%)

代位弁済 270百万円(前年同月比78.44%)

<保証承諾>

10月の保証承諾は、231件3,655百万円（前年同月比119.96%）となり、前年を上回りました。

保証制度別では、協会一般保証が前年同月比129.66%、県制度保証が同107.86%となりました。

業種別では、製造業が前年同月比254.50%、非製造業が同105.46%となりました。上位3業種は、建設業（構成比30.46%）、食料品工業（同13.47%）小売業（同13.05%）となりました。

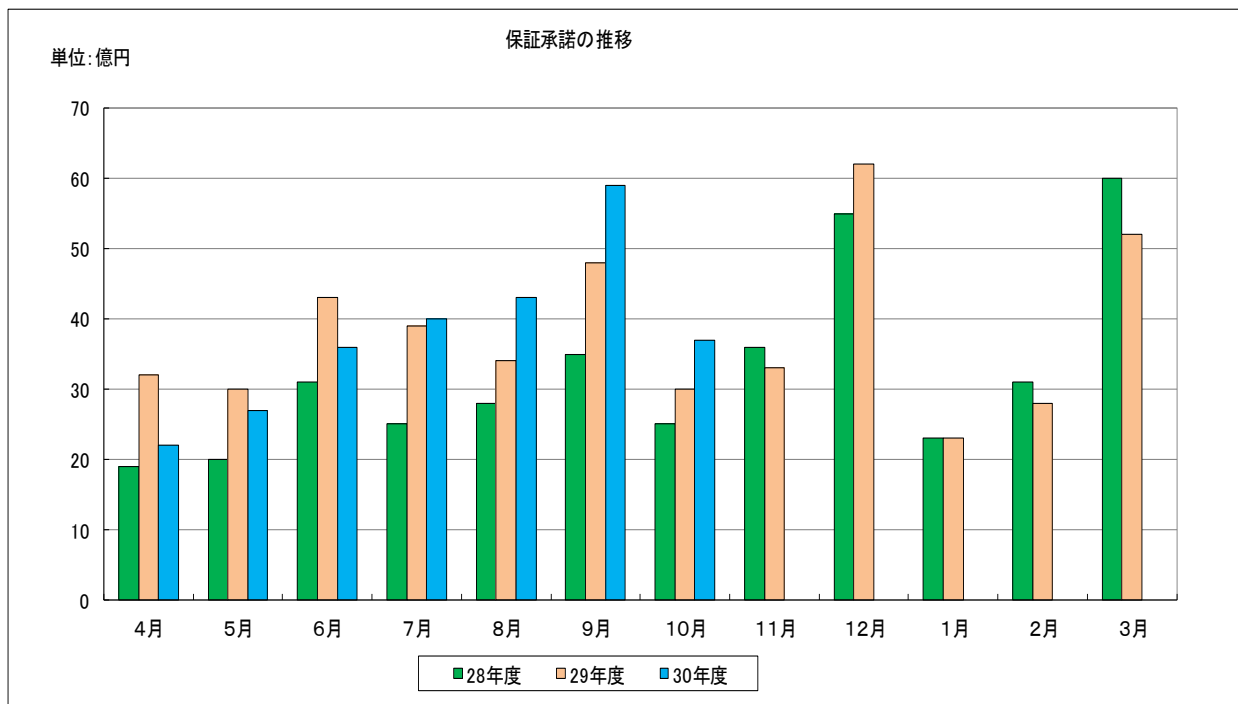

<保証債務残高>

10月末の保証債務残高は、
11,598件、128,530百万円（前年同月比金額95.52%）となりました。

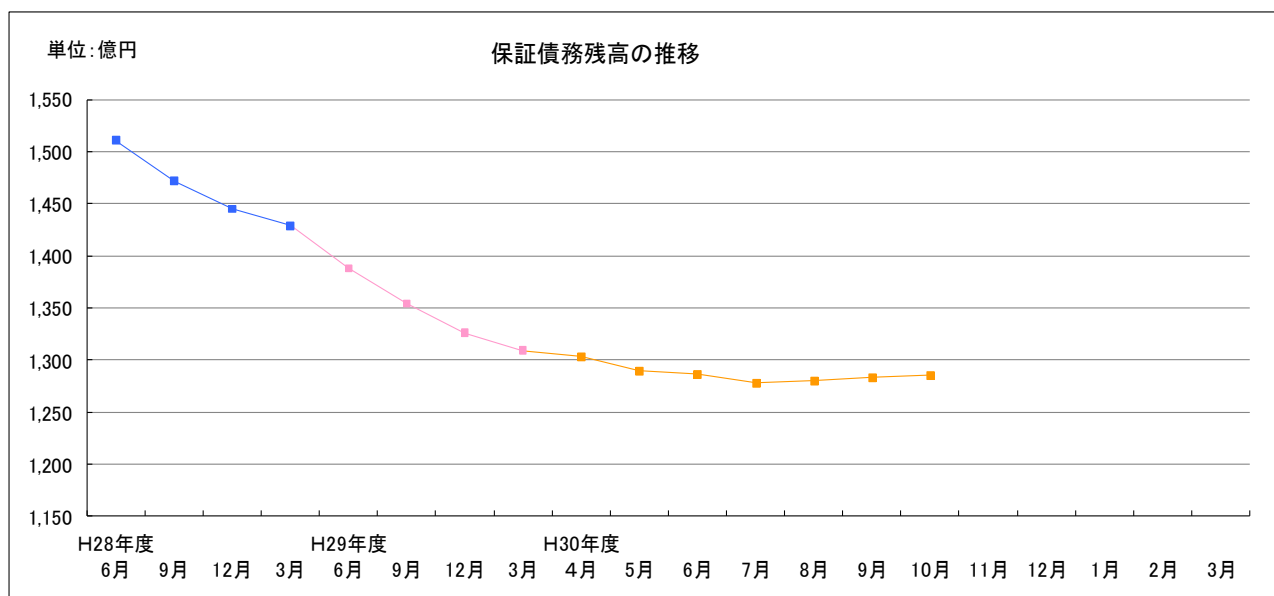

<代位弁済>

10月の代位弁済は、21件、270百万円（前年同月比78.44%）となりました。
業種別では、建設業200百万円（構成比74.10%）、サービス業40百万円（構成比14.87%）、小売業29百万円（構成比10.88%）となりました。

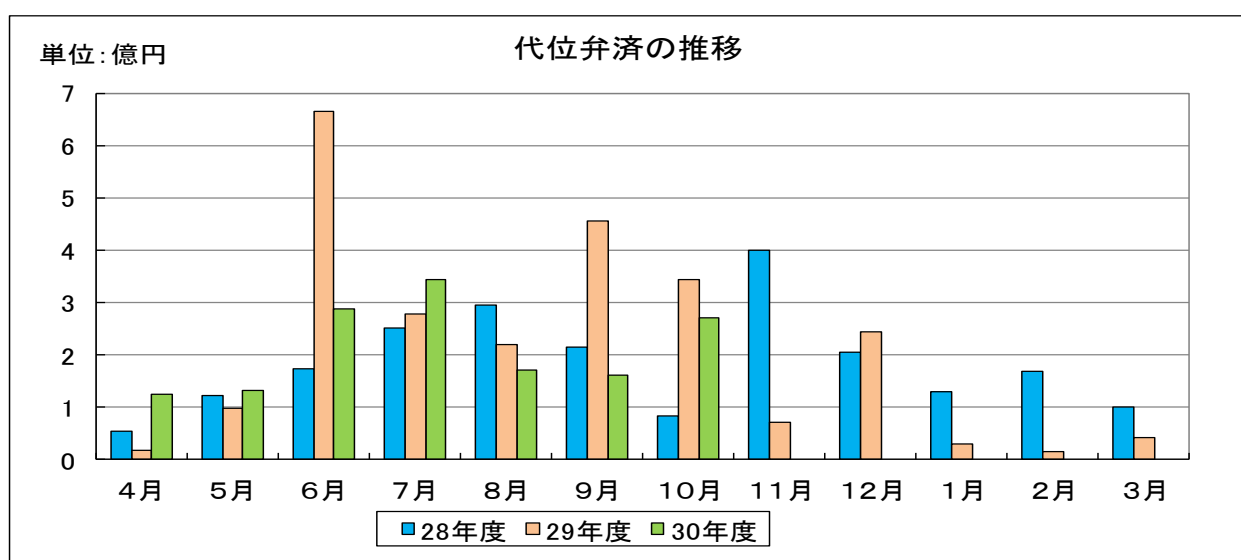

事業概況

(平成30年10月)

(単位:千円)

当月中					当月末				
件数	金額	前年比			件数	金額	前年比		
		件数	金額				件数	金額	
				申込	期首繰越	10	207,500	45.45	33.26
245	3,875,480	112.38	115.42		当期中	1,792	27,061,216	97.49	104.52
0	0	-	-	拒絶	0	0	-	-	
5	104,600	-	-	申込取消	21	400,030	175.00	137.70	
	700		7.00	査定減額		19,440		91.56	
				調査中	31	517,200	221.42	92.02	
				承諾	期首繰越	12,114	132,818,738	93.17	91.78
231	3,655,410	109.47	119.96		当期中	1,750	26,332,046	95.41	102.69
4	99,350	-	-	保証後取消	10	367,050	111.11	193.38	
316	4,786,601	98.44	103.71	償還	2,062	27,818,749	91.80	85.94	
21	268,767	91.30	78.50	代位弁済(元金)	134	1,483,066	93.70	71.69	
				貸付報告未着	60	951,700	75.00	80.84	
				保証債務残高	11,598	128,530,219	93.85	95.52	
				代位弁済	期首繰越	139	409,885	77.22	72.27
21	268,767	91.30	78.50		元金	134	1,483,066	93.70	71.69
	1,061		66.95		当期中 利息		5,166		66.17
21	269,828	91.30	78.44	計	134	1,488,232	93.70	71.67	
0	1,167	-	5.14	回収	4	150,544	36.36	103.67	
0	0	-	-	償却	0	0	-	0.00	
				求償権残高	269	1,747,573	86.21	76.01	

制度別保証状況 (平成30年10月)

(単位:千円・%)

制度	当月承諾				当期承諾				債務残高				当月代弁				当期代弁			
	件数	金額	構成比	前年比	件数	金額	構成比	前年比	件数	金額	構成比	前年比	件数	金額	構成比	前年比	件数	金額	構成比	前年比
普通保証	3	52,000	1.42	19.54	43	1,046,687	3.97	68.75	395	8,508,531	6.61	90.37	0	0	0.00	-	3	87,669	5.89	450.90
根保証	0	0	0.00	-	1	30,000	0.11	100.00	1	10,000	0.00	33.33	0	0	0.00	-	0	0	0.00	-
先行特別預託融資保証	0	0	0.00	-	0	0	0.00	-	4	170,672	0.13	86.12	0	0	0.00	-	0	0	0.00	-
長期経営資金保証	0	0	0.00	-	0	0	0.00	-	7	288,187	0.22	84.68	0	0	0.00	-	0	0	0.00	-
とりぎんふるさと振興ローン	0	0	0.00	-	0	0	0.00	-	0	0	0.00	-	0	0	0.00	-	0	0	0.00	-
商工貯蓄共済ビジネスカードローン	0	0	0.00	-	0	0	0.00	-	0	0	0.00	-	0	0	0.00	-	0	0	0.00	-
無担保追認保証制度	0	0	0.00	-	0	0	0.00	-	0	0	0.00	0.00	0	0	0.00	-	0	0	0.00	-
長期安定保証	0	0	0.00	-	0	0	0.00	-	2	63,618	0.04	63.77	0	0	0.00	-	0	0	0.00	-
風俗営業飲食業保証	0	0	0.00	-	0	0	0.00	-	0	0	0.00	-	0	0	0.00	-	0	0	0.00	-
金融環境変化対応資金保証	0	0	0.00	-	0	0	0.00	-	2	29,541	0.02	98.84	0	0	0.00	-	0	0	0.00	-
中堅企業特別保証制度	0	0	0.00	-	0	0	0.00	-	0	0	0.00	-	0	0	0.00	-	0	0	0.00	-
とりぎん期日一括返済型証書貸付保証	0	0	0.00	-	0	0	0.00	-	0	0	0.00	-	0	0	0.00	-	0	0	0.00	-
アップ500小企業追認保証	0	0	0.00	-	0	0	0.00	-	6	9,626	0.00	48.25	0	0	0.00	-	1	3,070	0.20	-
特定社債保証	1	24,000	0.65	-	9	376,000	1.42	469.99	32	1,464,800	1.13	126.53	0	0	0.00	-	0	0	0.00	-
しまぎんビジネスローンサポート	0	0	0.00	-	0	0	0.00	-	3	13,258	0.01	59.88	0	0	0.00	-	0	0	0.00	-
ごうぎんビジネスquickローン	0	0	0.00	-	0	0	0.00	-	11	54,888	0.04	71.05	0	0	0.00	0.00	1	3,872	0.26	74.43
企業フォローアップ(企業再生)保証	0	0	0.00	-	0	0	0.00	-	5	220,091	0.17	81.76	0	0	0.00	-	0	0	0.00	0.00
「活力II」ビジネスチャンス	0	0	0.00	-	0	0	0.00	-	0	0	0.00	0.00	0	0	0.00	-	0	0	0.00	-
下請振興関連保証	0	0	0.00	-	0	0	0.00	-	0	0	0.00	-	0	0	0.00	-	0	0	0.00	-
当座貸越(貸付専用型)根保証	1	50,000	1.36	1000.00	4	67,000	0.25	37.85	46	867,456	0.67	72.98	0	0	0.00	-	1	29,440	1.97	30.83
事業者カードローン当座貸越根保証	10	91,000	2.48	85.84	113	556,000	2.11	93.95	458	2,076,142	1.61	91.46	1	3,242	1.20	63.90	2	5,513	0.37	28.59
島中ビジネスローンタイムリー	0	0	0.00	-	0	0	0.00	-	1	3,826	0.00	50.71	0	0	0.00	-	1	3,638	0.24	-
アドバンス3000保証制度	6	47,380	1.29	121.48	39	321,950	1.22	100.35	24	270,986	0.21	90.78	0	0	0.00	-	0	0	0.00	0.00
サポートプラン保証制度(ゆとり)	0	0	0.00	-	0	0	0.00	-	29	842,575	0.65	69.22	0	0	0.00	-	4	39,420	2.64	90.41
日本海信金ビジネスローンインパクト	0	0	0.00	-	0	0	0.00	0.00	1	9,499	0.00	57.57	0	0	0.00	-	0	0	0.00	-
しまね信金ビジネスローンスイフト	0	0	0.00	-	0	0	0.00	-	4	17,571	0.01	99.50	0	0	0.00	-	0	0	0.00	-
無担保・無保証人当座貸越根保証プレミア	28	385,000	10.53	77.62	168	3,718,500	14.12	77.63	643	13,640,893	10.61	115.86	0	0	0.00	-	0	0	0.00	-
無担保当座貸越根保証リード5000	45	900,000	24.62	227.27	245	3,204,000	12.16	69.29	867	11,788,741	9.17	99.19	1	35,213	13.05	70.13	4	51,305	3.44	64.33
ごうぎんニュービッグローン	0	0	0.00	-	0	0	0.00	-	2	11,892	0.00	88.40	0	0	0.00	-	0	0	0.00	-
にしんビジネスローンワーク	0	0	0.00	-	0	0	0.00	-	1	2,609	0.00	98.41	0	0	0.00	-	0	0	0.00	-
流動資産担保融資保証	2	17,600	0.48	42.30	21	734,160	2.78	132.23	28	794,475	0.61	85.13	0	0	0.00	-	0	0	0.00	0.00
事業再生円滑化関連保証	0	0	0.00	-	0	0	0.00	-	0	0	0.00	-	0	0	0.00	-	0	0	0.00	-
事業再生保証	0	0	0.00	-	0	0	0.00	-	0	0	0.00	-	0	0	0.00	-	0	0	0.00	-
特定信用状関連保証	0	0	0.00	-	0	0	0.00	-	0	0	0.00	-	0	0	0.00	-	0	0	0.00	-
小口零細企業保証制度	0	0	0.00	-	0	0	0.00	-	16	20,647	0.01	43.08	0	0	0.00	-	1	3,101	0.20	344.93
サポートプラン保証制度II(ゆとりII)	0	0	0.00	-	0	0	0.00	-	24	583,944	0.45	50.39	0	0	0.00	-	0	0	0.00	0.00
農商工等連携事業関連保証	0	0	0.00	-	0	0	0.00	-	0	0	0.00	-	0	0	0.00	-	0	0	0.00	-
一括支払契約保証	0	0	0.00	-	0	0	0.00	-	0	0	0.00	-	0	0	0.00	-	0	0	0.00	-
経営承継関連保証	0	0	0.00	-	0	0	0.00	-	0	0	0.00	-	0	0	0.00	-	0	0	0.00	-
景気対応緊急保証制度	0	0	0.00	-	0	0	0.00	-	122	1,354,251	1.05	53.34	2	37,030	13.72	67.56	3	51,705	3.47	49.57
予約保証制度	0	0	0.00	-	0	0	0.00	-	2	5,078	0.00	27.09	0	0	0.00	-	0	0	0.00	-
東日本大震災復興緊急保証	0	0	0.00	-	0	0	0.00	-	0	0	0.00	0.00	0	0	0.00	-	0	0	0.00	-
小口追認保証制度かなえ	6	24,800	0.67	36.15	127	514,400	1.95	63.19	1,877	3,831,386	2.98	72.38	4	12,148	4.50	136.54	17	58,346	3.92	94.89
経営力強化保証	0	0	0.00	-	0	0	0.00	0.00	3	13,901	0.01	70.08	0	0	0.00	-	0	0	0.00	-
完全無担保無保証人創業者支援保証あゆみ	0	0	0.00	-	0	0	0.00	-	16	14,324	0.01	65.27	0	0	0.00	-	0	0	0.00	-
事業再生計画実施関連保証	0	0	0.00	-	4	279,988	1.06	303.84	45	1,616,750	1.25	102.30	0	0	0.00	-	1	4,030	0.27	-
金融機関提携創業者支援保証「縁」	0	0	0.00	-	0	0	0.00	-	231	694,320	0.54	72.99	0	0	0.00	-	1	1,153	0.07	7.56
商工組合中央金庫提携保証「翔」	0	0	0.00	-	0	0	0.00	0.00	31	447,663	0.34	72.74	0	0	0.00	-	0	0	0.00	0.00
ごうぎん地域経済活性化支援ファンド	0	0	0.00	-	1	46,250	0.17	165.17	20	468,537	0.36	144.53	0	0	0.00	-	0	0	0.00	-
条件変更改善型借換保証	0	0	0.00	-	0	0	0.00	-	0	0	0.00	-	0	0	0.00	-	0	0	0.00	-
小口零細企業保証(グロース)	44	179,130	4.90	146.22	332	1,344,200	5.10	140.58	1,106	3,630,126	2.82	142.30	0	0	0.00	0.00	10	35,980	2.41	218.77
小規模事業者支援保証制度「フォーカス」	0	0	0.00	0.00	1	7,500	0.02	0.33	227	2,975,200	2.31	137.52	0	0	0.00	-	0	0	0.00	-
金融機関提携創業者支援保証「縁II」	12	91,600	2.50	-	107	548,260	2.08	-	104	519,008	0.40	-	0	0	0.00	-	0	0	0.00	-
金融機関提携事業支援保証「フォーカスII」	10	331,100	9.05	-	113	2,434,850	9.24	-	110	2,318,324	1.80	-	0	0	0.00	-	0	0	0.00	-
特定経営承継関連保証	0	0	0.00	-	0	0	0.00	-	0	0	0.00	-	0	0	0.00	-	0	0	0.00	-
事業承継サポート保証	0	0	0.00	-	0	0	0.00	-	0	0	0.00	-	0	0	0.00	-	0	0	0.00	-
自主廃業支援保証	0	0	0.00	-	0	0	0.00	-	0	0	0.00	-	0	0	0.00	-	0	0	0.00	-
財務要件型無保証人保証「あんしん」	0	0	0.00	-	2	50,000	0.18	-	2	48,022	0.03	-	0	0	0.00	-	0	0	0.00	-
危機関連保証	0	0	0.00	-	0	0	0.00	-	0	0	0.00	-	0	0	0.00	-	0	0	0.00	-
協会制度計	168	2,193,610	60.00	129.66	1,330	15,279,746	58.02	89.81	6,508	59,701,358	46.44	101.93	8	87,633	32.47	69.57	50	378,241	25.41	44.75
一般(小規模企業育成)	0	0	0.00	-	0	0	0.00	0.00	25	76,528	0.05	48.51	1	4,260	1.57	656.14	4	16,093	1.08	218.67
一般(設備資金)	0	0	0.00	-	0	0	0.00	-	61	385,799	0.30	63.57	0	0	0.00	-	3	8,667	0.58	64.24
一般(運転資金)	0	0	0.00	-	0	0	0.00	-	82	790,036	0.61	65.54	1	28,304	10.48	176.35	5	52,304	3.51	135.50
ソフト産業等立地促進資金融資	0	0	0.00	-	0	0	0.00	-	3	30,760	0.02	83.17	0	0	0.00	-	0	0	0.00	-
特別(構造転換支援資金)	0	0	0.00	-	0	0	0.00	-	45	1,238,961	0.96	68.41	2	22,016	8.15	-	4	66,085	4.44	63.78
特別(創業者支援資金)	3	57,600	1.57	460.80	19	182,200	0.69	54.09	393	1,805,733	1.40	80.64	0	0	0.00	0.00	9	59,551	4.00	444.08
特別(緊急経営支援)	0	0	0.00	-	0	0	0.00	-	2	25,431	0.01	60.96	0	0	0.00	-	0	0	0.00	-

制度別保証状況 (平成30年10月)

(単位:千円・%)

制度	当月承諾				当期承諾				債務残高				当月代弁				当期代弁			
	件数	金額	構成比	前年比	件数	金額	構成比	前年比	件数	金額	構成比	前年比	件数	金額	構成比	前年比	件数	金額	構成比	前年比
環境資金	0	0	0.00	-	0	0	0.00	-	3	47,275	0.03	95.15	0	0	0.00	-	1	763	0.05	-
特別(特別目的資金)	0	0	0.00	-	0	0	0.00	-	2	8,491	0.00	77.12	0	0	0.00	0.00	0	0	0.00	0.00
緊急(平成12年10月地震災害復旧資金)	0	0	0.00	-	0	0	0.00	-	1	6,448	0.00	99.38	0	0	0.00	-	0	0	0.00	-
緊急(セーフティネット資金)	0	0	0.00	-	0	0	0.00	-	1	2,985	0.00	8.12	1	31,492	11.67	-	1	31,492	2.11	-
特別(長期経営安定緊急資金)	0	0	0.00	-	0	0	0.00	-	33	451,825	0.35	70.02	0	0	0.00	0.00	4	44,444	2.98	34.80
緊急(平成16年台風災害復旧資金)	0	0	0.00	-	0	0	0.00	-	1	13,314	0.01	96.94	0	0	0.00	-	0	0	0.00	-
緊急(平成18年7月豪雨災害復旧資金)	0	0	0.00	-	0	0	0.00	-	0	0	0.00	0.00	0	0	0.00	-	0	0	0.00	-
特別(再生支援資金)	0	0	0.00	-	0	0	0.00	-	1	3,821	0.00	99.43	0	0	0.00	-	0	0	0.00	-
特別(経営革新支援資金)	0	0	0.00	-	0	0	0.00	-	13	68,669	0.05	42.80	0	0	0.00	-	0	0	0.00	-
特別(買物の場整備支援資金)	0	0	0.00	-	0	0	0.00	-	2	42,666	0.03	86.01	0	0	0.00	-	0	0	0.00	-
緊急(災害復旧資金)	0	0	0.00	-	0	0	0.00	-	0	0	0.00	-	0	0	0.00	-	0	0	0.00	-
一般(小規模企業特別資金)	5	45,000	1.23	-	11	101,000	0.38	664.47	100	241,978	0.18	97.43	1	1,891	0.70	-	1	1,891	0.12	-
緊急(資金繰り円滑化支援緊急資金)	0	0	0.00	-	0	0	0.00	-	1,193	5,268,578	4.09	56.38	2	28,995	10.74	30.32	19	292,219	19.63	77.29
特別(おもてなし処整備支援資金)	0	0	0.00	-	0	0	0.00	-	12	195,687	0.15	108.15	0	0	0.00	-	0	0	0.00	0.00
特別(収益体質強化資金)	0	0	0.00	-	0	0	0.00	0.00	79	1,503,319	1.16	90.05	0	0	0.00	-	0	0	0.00	0.00
緊急(資金繰り安定化対応資金)	0	0	0.00	-	0	0	0.00	-	989	9,773,231	7.60	60.02	1	1,832	0.67	4.83	18	228,082	15.32	156.24
経済変動(東北地方太平洋沖地震等)	0	0	0.00	-	0	0	0.00	-	4	47,396	0.03	77.92	0	0	0.00	-	0	0	0.00	0.00
経済変動(東日本大震災緊急対策資金)	0	0	0.00	-	0	0	0.00	-	15	179,248	0.13	50.80	2	23,256	8.61	-	2	23,256	1.56	55.56
特別(経営改善長期借換資金)	15	377,900	10.33	135.44	138	5,263,800	19.99	209.95	632	19,605,895	15.25	119.49	1	32,108	11.89	-	7	215,302	14.46	385.71
特別(経営力強化支援資金)	0	0	0.00	0.00	4	358,000	1.35	73.93	84	3,635,008	2.82	85.75	0	0	0.00	-	1	13,087	0.87	10.28
緊急(平成25年豪雨災害対策特別資金)	0	0	0.00	-	0	0	0.00	-	2	19,192	0.01	99.64	0	0	0.00	-	0	0	0.00	0.00
特別(経営安定化対策資金)	30	620,300	16.96	70.91	202	4,073,300	15.46	83.68	1,229	21,550,431	16.76	110.56	1	8,040	2.97	-	5	56,753	3.81	99.95
特別(経営改善サポート資金)	0	0	0.00	-	1	80,000	0.30	330.57	16	536,692	0.41	153.84	0	0	0.00	-	0	0	0.00	-
一般(一般資金)	1	25,000	0.68	138.88	9	108,900	0.41	45.52	28	395,825	0.30	176.37	0	0	0.00	-	0	0	0.00	-
特別(新事業展開強化資金)	0	0	0.00	-	2	37,300	0.14	-	2	36,488	0.02	-	0	0	0.00	-	0	0	0.00	-
まち・ひと・しごと創生資金	0	0	0.00	-	0	0	0.00	-	0	0	0.00	-	0	0	0.00	-	0	0	0.00	-
緊急(平成30年地震災害対策特別資金)	0	0	0.00	-	13	128,700	0.48	-	13	128,043	0.09	-	0	0	0.00	-	0	0	0.00	-
緊急(平成30年豪雨災害対策特別資金)	9	336,000	9.19	-	21	719,100	2.73	-	20	700,990	0.54	-	0	0	0.00	-	0	0	0.00	-
県制度計	63	1,461,800	39.99	107.86	420	11,052,300	41.97	128.10	5,086	68,816,743	53.54	90.59	13	182,195	67.52	83.56	84	1,109,991	74.58	90.16
安来市中小企業特別融資	0	0	0.00	-	0	0	0.00	-	1	7,652	0.00	99.42	0	0	0.00	-	0	0	0.00	-
松江市テナント事業近代化資金融資	0	0	0.00	-	0	0	0.00	-	3	4,466	0.00	64.70	0	0	0.00	-	0	0	0.00	-
市町村制度計	0	0	0.00	-	0	0	0.00	-	4	12,118	0.00	83.00	0	0	0.00	-	0	0	0.00	-
合計	231	3,655,410	100.00	119.96	1,750	26,332,046	100.00	102.69	11,598	128,530,219	100.00	95.52	21	269,828	100.00	78.44	134	1,488,232	100.00	71.67

地区別保証状況 (平成30年10月)

(単位：千円・%)

地区	当月承諾				当期承諾				債務残高				当月代弁				当期代弁			
	件数	金額	構成比	前年比	件数	金額	構成比	前年比	件数	金額	構成比	前年比	件数	金額	構成比	前年比	件数	金額	構成比	前年比
松江市	60	730,010	19.97	59.87	587	8,323,083	31.60	105.58	3,524	37,856,454	29.45	97.63	3	11,227	4.16	4.09	32	393,448	26.43	33.24
浜田市	33	514,500	14.07	303.53	156	2,446,610	9.29	116.70	989	13,246,631	10.30	98.36	2	7,534	2.79	-	11	94,731	6.36	168.32
出雲市	43	732,000	20.02	145.74	354	5,871,074	22.29	103.78	2,550	29,459,310	22.92	92.55	10	221,347	82.03	349.29	42	538,127	36.15	160.05
益田市	21	229,000	6.26	132.06	165	1,961,250	7.44	81.42	1,087	11,402,850	8.87	97.74	0	0	0.00	-	13	141,465	9.50	311.21
大田市	12	231,000	6.31	126.57	78	1,490,800	5.66	136.25	574	7,090,617	5.51	94.79	0	0	0.00	-	5	33,365	2.24	129.80
安来市	10	138,200	3.78	118.11	71	826,500	3.13	85.44	536	5,024,450	3.90	89.29	0	0	0.00	-	7	32,585	2.18	-
江津市	4	60,000	1.64	27.18	45	1,106,300	4.20	128.41	368	4,209,013	3.27	87.39	0	0	0.00	-	5	94,911	6.37	35.91
雲南市	15	364,100	9.96	390.45	93	1,582,550	6.00	110.46	626	5,930,885	4.61	100.09	0	0	0.00	-	0	0	0.00	0.00
市計	198	2,998,810	82.03	111.98	1,549	23,608,167	89.65	105.39	10,254	114,220,210	88.86	95.51	15	240,108	88.98	71.17	115	1,328,631	89.27	66.12
奥出雲町	3	37,000	1.01	57.81	31	456,320	1.73	71.21	203	1,927,656	1.49	89.82	0	0	0.00	-	5	17,128	1.15	-
仁多郡計	3	37,000	1.01	57.81	31	456,320	1.73	71.21	203	1,927,656	1.49	89.82	0	0	0.00	-	5	17,128	1.15	-
飯南町	2	36,300	0.99	34.57	14	129,300	0.49	37.26	88	918,667	0.71	90.25	0	0	0.00	-	0	0	0.00	-
飯石郡計	2	36,300	0.99	34.57	14	129,300	0.49	37.26	88	918,667	0.71	90.25	0	0	0.00	-	0	0	0.00	-
川本町	3	146,000	3.99	1216.66	10	186,200	0.70	275.85	51	477,678	0.37	127.68	0	0	0.00	-	1	3,497	0.23	-
美郷町	0	0	0.00	-	7	85,000	0.32	206.31	52	426,344	0.33	79.51	0	0	0.00	-	0	0	0.00	-
邑南町	4	69,000	1.88	460.00	14	145,800	0.55	37.10	118	1,333,520	1.03	87.52	0	0	0.00	-	0	0	0.00	-
邑智郡計	7	215,000	5.88	796.29	31	417,000	1.58	83.13	221	2,237,541	1.74	91.93	0	0	0.00	-	1	3,497	0.23	-
津和野町	4	46,000	1.25	394.84	27	391,300	1.48	79.94	180	1,944,371	1.51	98.30	0	0	0.00	-	2	27,870	1.87	179.02
吉賀町	5	83,000	2.27	115.27	33	457,880	1.73	119.89	129	1,486,984	1.15	103.34	0	0	0.00	-	0	0	0.00	-
鹿足郡計	9	129,000	3.52	154.21	60	849,180	3.22	97.45	309	3,431,355	2.66	100.42	0	0	0.00	-	2	27,870	1.87	179.02
海士町	0	0	0.00	0.00	5	27,000	0.10	142.10	41	102,253	0.07	74.44	0	0	0.00	0.00	0	0	0.00	0.00
西ノ島町	0	0	0.00	-	3	13,500	0.05	8.21	49	522,689	0.40	96.02	0	0	0.00	-	0	0	0.00	-
知夫村	1	5,000	0.13	1000.00	3	20,000	0.07	72.72	19	92,161	0.07	96.57	0	0	0.00	-	0	0	0.00	-
隠岐の島町	3	6,300	0.17	8.75	34	312,900	1.18	64.70	314	3,294,182	2.56	93.10	6	29,720	11.01	-	8	47,880	3.21	-
隠岐郡計	4	11,300	0.30	13.06	45	373,400	1.41	53.77	423	4,011,285	3.12	92.95	6	29,720	11.01	450.54	8	47,880	3.21	229.60
郡計	25	428,600	11.72	117.05	181	2,225,200	8.45	72.83	1,244	12,526,504	9.74	93.97	6	29,720	11.01	450.54	16	96,375	6.47	264.61
県外	8	228,000	6.23	7600.00	20	498,678	1.89	269.96	100	1,783,505	1.38	109.31	0	0	0.00	-	3	63,226	4.24	205.43
合計	231	3,655,410	100.00	119.96	1,750	26,332,046	100.00	102.69	11,598	128,530,219	100.00	95.52	21	269,828	100.00	78.44	134	1,488,232	100.00	71.67

金融機関別保証状況 (平成30年10月)

(単位：千円・%)

金融機関	当月承諾				当期承諾				債務残高				当年代弁				当年代弁			
	件数	金額	構成比	前年比	件数	金額	構成比	前年比	件数	金額	構成比	前年比	件数	金額	構成比	前年比	件数	金額	構成比	前年比
みずほ銀行	0	0	0.00	-	0	0	0.00	-	17	391,224	0.30	76.43	0	0	0.00	-	0	0	0.00	-
三菱UFJ銀行	0	0	0.00	-	0	0	0.00	0.00	6	39,012	0.03	22.72	0	0	0.00	-	0	0	0.00	-
りそな銀行	0	0	0.00	-	0	0	0.00	-	7	168,189	0.13	90.67	0	0	0.00	-	0	0	0.00	-
都市銀行計	0	0	0.00	-	0	0	0.00	0.00	30	598,425	0.46	68.86	0	0	0.00	-	0	0	0.00	-
鳥取銀行	5	59,300	1.62	45.96	45	487,100	1.84	48.41	309	3,754,387	2.92	93.11	0	0	0.00	0.00	1	11,385	0.76	14.84
山陰合同銀行	98	1,588,630	43.45	97.23	792	14,254,501	54.13	113.08	4,909	62,855,878	48.90	95.79	15	147,283	54.58	89.58	68	785,772	52.79	96.37
中国銀行	0	0	0.00	-	0	0	0.00	-	1	13,250	0.01	81.53	0	0	0.00	-	0	0	0.00	-
広島銀行	1	10,000	0.27	100.00	3	35,000	0.13	87.50	12	90,450	0.07	50.51	0	0	0.00	-	0	0	0.00	-
山口銀行	1	10,000	0.27	66.66	15	269,500	1.02	65.49	95	1,595,822	1.24	96.76	0	0	0.00	-	0	0	0.00	-
地方銀行計	105	1,667,930	45.62	93.29	855	15,046,101	57.13	106.98	5,326	68,309,788	53.14	95.54	15	147,283	54.58	68.62	69	797,157	53.56	89.36
商工組合中央金庫	1	16,000	0.43	19.04	21	585,446	2.22	83.29	219	3,364,244	2.61	84.35	1	31,862	11.80	28.53	6	127,050	8.53	37.87
政府系金融機関計	1	16,000	0.43	19.04	21	585,446	2.22	83.29	219	3,364,244	2.61	84.35	1	31,862	11.80	28.53	6	127,050	8.53	37.87
島根銀行	20	312,000	8.53	136.42	169	2,021,670	7.67	107.67	1,460	11,831,737	9.20	90.96	2	54,482	20.19	339.45	8	139,824	9.39	80.15
第二地方銀行計	20	312,000	8.53	136.42	169	2,021,670	7.67	107.67	1,460	11,831,737	9.20	90.96	2	54,482	20.19	339.45	8	139,824	9.39	80.15
米子信用金庫	7	99,000	2.70	65.56	82	809,108	3.07	62.57	491	4,682,548	3.64	98.27	0	0	0.00	-	5	31,165	2.09	11.44
しまね信用金庫	19	255,500	6.98	138.55	141	1,391,150	5.28	75.74	868	6,887,024	5.35	98.66	1	2,818	1.04	-	12	44,648	3.00	97.05
日本海信用金庫	22	358,200	9.79	158.14	138	1,815,080	6.89	115.15	834	9,193,054	7.15	99.89	0	0	0.00	-	10	84,981	5.71	41.72
島根中央信用金庫	32	672,380	18.39	279.22	216	3,215,830	12.21	123.06	1,522	16,739,453	13.02	96.67	0	0	0.00	0.00	13	130,563	8.77	125.94
西中国信用金庫	9	125,000	3.41	108.08	68	848,780	3.22	74.82	327	3,587,172	2.79	103.06	0	0	0.00	-	2	27,870	1.87	179.02
信用金庫計	89	1,510,080	41.31	164.43	645	8,079,948	30.68	95.58	4,042	41,089,251	31.96	98.43	1	2,818	1.04	172.21	42	319,228	21.45	49.79
島根益田信用組合	16	149,400	4.08	529.78	59	596,880	2.26	113.13	481	3,170,534	2.46	100.74	1	1,891	0.70	-	2	4,436	0.29	13.32
信用組合計	16	149,400	4.08	529.78	59	596,880	2.26	113.13	481	3,170,534	2.46	100.74	1	1,891	0.70	-	2	4,436	0.29	13.32
島根県農業協同組合	0	0	0.00	-	1	2,000	0.00	333.33	40	166,241	0.12	55.74	1	31,492	11.67	-	7	100,538	6.75	-
農業協同組合計	0	0	0.00	-	1	2,000	0.00	333.33	40	166,241	0.12	55.74	1	31,492	11.67	-	7	100,538	6.75	-
合計	231	3,655,410	100.00	119.96	1,750	26,332,046	100.00	102.69	11,598	128,530,219	100.00	95.52	21	269,828	100.00	78.44	134	1,488,232	100.00	71.67

業種別保証状況 (平成30年10月)

(単位：千円・%)

業種	当月承諾				当期承諾				債務残高				当月代弁				当期代弁			
	件数	金額	構成比	前年比	件数	金額	構成比	前年比	件数	金額	構成比	前年比	件数	金額	構成比	前年比	件数	金額	構成比	前年比
食料品工業	15	492,500	13.47	494.97	69	1,849,300	7.02	143.11	358	6,629,179	5.15	95.95	0	0	0.00	0.00	8	115,479	7.75	42.54
繊維品工業	2	18,000	0.49	100.00	14	380,600	1.44	125.94	118	1,658,034	1.28	102.45	0	0	0.00	-	2	8,424	0.56	9.49
木材・木製品工業	0	0	0.00	0.00	10	94,200	0.35	28.20	95	1,427,612	1.11	89.89	0	0	0.00	-	0	0	0.00	-
家具・建具工業	2	21,500	0.58	143.33	14	120,900	0.45	97.81	100	581,638	0.45	92.16	0	0	0.00	-	0	0	0.00	-
紙工業	0	0	0.00	-	0	0	0.00	0.00	16	128,917	0.10	76.63	0	0	0.00	-	0	0	0.00	-
印刷・製本業	3	26,000	0.71	-	10	176,500	0.67	110.31	66	1,070,735	0.83	79.43	0	0	0.00	-	0	0	0.00	-
化学工業	0	0	0.00	-	0	0	0.00	-	2	18,439	0.01	83.88	0	0	0.00	-	0	0	0.00	-
石油・石炭製品工業	0	0	0.00	-	1	50,000	0.18	-	4	80,274	0.06	86.37	0	0	0.00	-	0	0	0.00	-
ゴム・プラスチック工業	0	0	0.00	0.00	3	83,000	0.31	90.21	26	501,731	0.39	76.92	0	0	0.00	-	0	0	0.00	-
皮革工業	0	0	0.00	-	0	0	0.00	-	1	27,837	0.02	84.45	0	0	0.00	-	0	0	0.00	-
窯業	0	0	0.00	0.00	13	693,000	2.63	282.28	69	1,564,552	1.21	91.69	0	0	0.00	-	2	6,600	0.44	-
機械工業	2	33,000	0.90	78.57	16	494,773	1.87	58.93	152	2,487,035	1.93	80.65	0	0	0.00	-	9	140,186	9.41	-
電気機器工業	0	0	0.00	-	7	63,000	0.23	24.70	69	1,230,407	0.95	82.32	0	0	0.00	-	0	0	0.00	0.00
車両工業	0	0	0.00	-	3	102,000	0.38	2040.00	30	553,216	0.43	89.84	0	0	0.00	-	0	0	0.00	-
船舶工業	0	0	0.00	0.00	5	36,500	0.13	730.00	28	389,340	0.30	112.63	0	0	0.00	-	0	0	0.00	-
金属工業	3	24,100	0.65	89.25	15	300,500	1.14	107.09	122	1,926,085	1.49	91.93	0	0	0.00	-	0	0	0.00	-
その他の工業	7	139,500	3.81	340.24	55	645,550	2.45	125.45	400	3,211,401	2.49	108.24	0	0	0.00	-	0	0	0.00	-
製造業計	34	754,600	20.64	254.50	235	5,089,823	19.32	112.81	1,656	23,486,431	18.27	92.57	0	0	0.00	0.00	21	270,689	18.18	59.09
農林漁業	2	30,000	0.82	-	7	87,300	0.33	276.26	39	208,937	0.16	105.55	0	0	0.00	-	0	0	0.00	-
鉱業	1	17,000	0.46	-	6	199,000	0.75	141.13	31	768,527	0.59	109.14	0	0	0.00	-	0	0	0.00	-
建設業	68	1,113,800	30.46	182.73	493	6,629,490	25.17	102.51	2,881	31,167,590	24.24	95.64	13	199,960	74.10	3031.32	26	401,755	26.99	88.19
卸売業	20	374,100	10.23	40.46	131	2,602,460	9.88	76.31	956	14,600,049	11.35	97.32	1	337	0.12	0.74	10	80,779	5.42	15.34
小売業(飲食店を除く)	34	477,310	13.05	114.66	292	4,375,520	16.61	83.09	2,201	22,805,023	17.74	93.88	5	29,383	10.88	234.67	36	358,415	24.08	438.28
飲食店	25	346,700	9.48	827.44	162	1,580,850	6.00	158.40	1,092	7,148,807	5.56	100.03	0	0	0.00	0.00	14	74,339	4.99	75.99
運送・倉庫業	9	170,800	4.67	95.57	61	1,039,324	3.94	115.68	427	5,399,658	4.20	92.16	0	0	0.00	-	2	27,545	1.85	667.95
サービス業	31	278,900	7.62	68.77	305	3,932,978	14.93	136.71	1,959	18,272,257	14.21	97.00	2	40,148	14.87	81.58	25	274,709	18.45	60.70
不動産業	6	82,200	2.24	47.24	45	679,400	2.58	76.15	268	3,485,886	2.71	110.43	0	0	0.00	-	0	0	0.00	-
その他の産業	1	10,000	0.27	-	13	115,900	0.44	78.36	88	1,187,054	0.92	84.78	0	0	0.00	-	0	0	0.00	-
非製造業計	197	2,900,810	79.35	105.46	1,515	21,242,222	80.67	100.53	9,942	105,043,788	81.72	96.21	21	269,828	100.00	230.76	113	1,217,543	81.81	75.23
合計	231	3,655,410	100.00	119.96	1,750	26,332,046	100.00	102.69	11,598	128,530,219	100.00	95.52	21	269,828	100.00	78.44	134	1,488,232	100.00	71.67

本支店別保証状況 (平成30年10月)

(単位：千円・%)

本支店	当月承諾				当期承諾				債務残高				当年代弁				当期代弁			
	件数	金額	構成比	前年比	件数	金額	構成比	前年比	件数	金額	構成比	前年比	件数	金額	構成比	前年比	件数	金額	構成比	前年比
本店	99	1,481,910	40.54	87.79	853	12,050,642	45.76	99.35	5,468	56,695,788	44.11	96.65	9	40,947	15.17	14.59	55	554,267	37.24	41.41
出雲支店	57	1,009,000	27.60	147.35	436	7,425,064	28.19	109.98	3,130	36,720,636	28.56	92.87	10	221,347	82.03	349.29	47	571,492	38.40	160.38
浜田支店	45	806,500	22.06	193.31	234	4,036,910	15.33	116.49	1,584	19,884,656	15.47	95.37	2	7,534	2.79	-	17	193,139	12.97	60.25
益田支店	30	358,000	9.79	139.27	227	2,819,430	10.70	85.57	1,416	15,229,139	11.84	98.24	0	0	0.00	-	15	169,335	11.37	277.48
合計	231	3,655,410	100.00	119.96	1,750	26,332,046	100.00	102.69	11,598	128,530,219	100.00	95.52	21	269,828	100.00	78.44	134	1,488,232	100.00	71.67

承諾額別保証状況 (平成30年10月)

(単位：千円・%)

承諾額	当月承諾				当期承諾			
	件数	金額	構成比	前年比	件数	金額	構成比	前年比
100万円以下	10	8,400	0.22	54.01	119	101,600	0.38	98.03
200万円以下	17	31,100	0.85	80.77	163	295,750	1.12	93.94
300万円以下	16	45,630	1.24	91.16	182	513,210	1.94	104.41
400万円以下	11	41,500	1.13	85.39	93	350,830	1.33	99.48
500万円以下	28	137,100	3.75	102.54	215	1,060,948	4.02	95.39
1,000万円以下	53	453,580	12.40	125.61	359	2,991,133	11.35	87.82
1,500万円以下	15	204,300	5.58	89.40	118	1,576,114	5.98	86.95
2,000万円以下	23	447,000	12.22	131.85	145	2,798,000	10.62	105.66
3,000万円以下	32	854,800	23.38	185.02	147	3,983,222	15.12	75.24
5,000万円以下	20	902,000	24.67	167.97	138	5,962,038	22.64	111.65
6,000万円以下	1	60,000	1.64	113.20	16	927,000	3.52	106.92
7,000万円以下	1	70,000	1.91	52.23	15	1,019,000	3.86	246.13
8,000万円以下	2	160,000	4.37	68.08	15	1,189,000	4.51	71.48
1億円以下	0	0	0.00	-	5	500,000	1.89	91.54
1億2,000万円以下	2	240,000	6.56	218.18	9	1,080,000	4.10	323.35
1億5,000万円以下	0	0	0.00	0.00	2	271,000	1.02	66.09
2億円以下	0	0	0.00	0.00	9	1,713,200	6.50	322.63
2億円超	0	0	0.00	-	0	0	0.00	-
合計	231	3,655,410	100.00	119.96	1,750	26,332,046	100.00	102.69

保証期間別保証状況 (平成30年10月)

(単位：千円・%)

保証期間	当月承諾				当期承諾			
	件数	金額	構成比	前年比	件数	金額	構成比	前年比
3ヵ月以内	5	49,380	1.35	235.14	39	284,050	1.07	132.06
6ヶ月以内	3	27,000	0.73	270.00	20	149,000	0.56	106.20
1ヵ年以内	9	192,700	5.27	163.86	63	1,860,998	7.06	116.46
2ヵ年以内	83	1,375,800	37.63	142.98	542	7,107,370	26.99	72.45
3ヵ年以内	8	201,200	5.50	139.72	77	1,004,650	3.81	46.01
4ヵ年以内	2	3,100	0.08	29.52	27	94,850	0.36	135.11
5ヵ年以内	25	242,500	6.63	551.76	215	2,254,844	8.56	258.79
7ヵ年以内	28	287,130	7.85	160.09	253	1,870,500	7.10	84.10
10ヵ年以内	57	942,300	25.77	76.89	412	7,923,060	30.08	126.35
10ヵ年超	11	334,300	9.14	100.39	102	3,782,723	14.36	167.47
合計	231	3,655,410	100.00	119.96	1,750	26,332,046	100.00	102.69

資金使途別保証状況 (平成30年10月)

(単位：千円・%)

資金使途	当月承諾				当期承諾			
	件数	金額	構成比	前年比	件数	金額	構成比	前年比
運転	111	1,604,380	43.89	93.85	979	15,891,992	60.35	122.03
設備	6	82,300	2.25	494.29	44	344,674	1.30	55.89
運転・設備	114	1,968,730	53.85	149.04	727	10,095,380	38.33	84.11
合計	231	3,655,410	100.00	119.96	1,750	26,332,046	100.00	102.69

新規・継続別保証状況 (平成30年10月)

(単位：千円・%)

新規・継続	当月承諾				当期承諾			
	件数	金額	構成比	前年比	件数	金額	構成比	前年比
新規	25	230,000	6.29	284.12	231	1,512,640	5.74	128.17
継続	206	3,425,410	93.70	115.48	1,519	24,819,406	94.25	101.46
合計	231	3,655,410	100.00	119.96	1,750	26,332,046	100.00	102.69

島根県中小企業制度融資

小規模企業育成資金及び小規模企業特別資金 地区別保証状況

(平成30年10月)

(単位:千円・%)

名称	当月融資実行			当期融資実行			融資残高		
	件数	金額	構成比	件数	金額	構成比	件数	金額	構成比
松江市	0	0	0.00	0	0	0.00	12	20,809	6.53
浜田市	3	29,000	64.44	8	78,000	77.22	29	104,920	32.94
出雲市	0	0	0.00	0	0	0.00	10	21,394	6.71
益田市	2	16,000	35.55	2	16,000	15.84	26	61,696	19.37
大田市	0	0	0.00	0	0	0.00	5	33,776	10.60
安来市	0	0	0.00	1	7,000	6.93	6	15,365	4.82
江津市	0	0	0.00	0	0	0.00	5	13,139	4.12
雲南市	0	0	0.00	0	0	0.00	5	5,472	1.71
市計	5	45,000	100.00	11	101,000	100.00	98	276,570	86.83
奥出雲町	0	0	0.00	0	0	0.00	1	2,262	0.71
仁多郡	0	0	0.00	0	0	0.00	1	2,262	0.71
飯南町	0	0	0.00	0	0	0.00	1	2,168	0.68
飯石郡	0	0	0.00	0	0	0.00	1	2,168	0.68
川本町	0	0	0.00	0	0	0.00	5	5,517	1.73
美郷町	0	0	0.00	0	0	0.00	0	0	0.00
邑南町	0	0	0.00	0	0	0.00	5	3,353	1.05
邑智郡	0	0	0.00	0	0	0.00	10	8,870	2.78
津和野町	0	0	0.00	0	0	0.00	8	10,690	3.35
吉賀町	0	0	0.00	0	0	0.00	2	2,722	0.85
鹿足郡	0	0	0.00	0	0	0.00	10	13,412	4.21
海士町	0	0	0.00	0	0	0.00	0	0	0.00
西ノ島町	0	0	0.00	0	0	0.00	0	0	0.00
知夫村	0	0	0.00	0	0	0.00	0	0	0.00
隠岐の島町	0	0	0.00	0	0	0.00	5	15,225	4.77
隠岐郡	0	0	0.00	0	0	0.00	5	15,225	4.77
郡計	0	0	0.00	0	0	0.00	27	41,936	13.16
合計	5	45,000	100.00	11	101,000	100.00	125	318,506	100.00