

9月の業務概況

保証承諾 5,893百万円(前年同月比123.64%)

代位弁済 161百万円(前年同月比35.31%)

<保証承諾>

9月の保証承諾は、318件5,893百万円（前年同月比123.64%）となり、前年を上回りました。

保証制度別では、協会一般保証が前年同月比92.28%、県制度保証が同194.87%となりました。

業種別では、製造業が前年同月比142.99%、非製造業が同118.52%となりました。上位3業種は、小売業（構成比18.53%）、建設業（同17.23%）、サービス業（同15.28%）となりました。

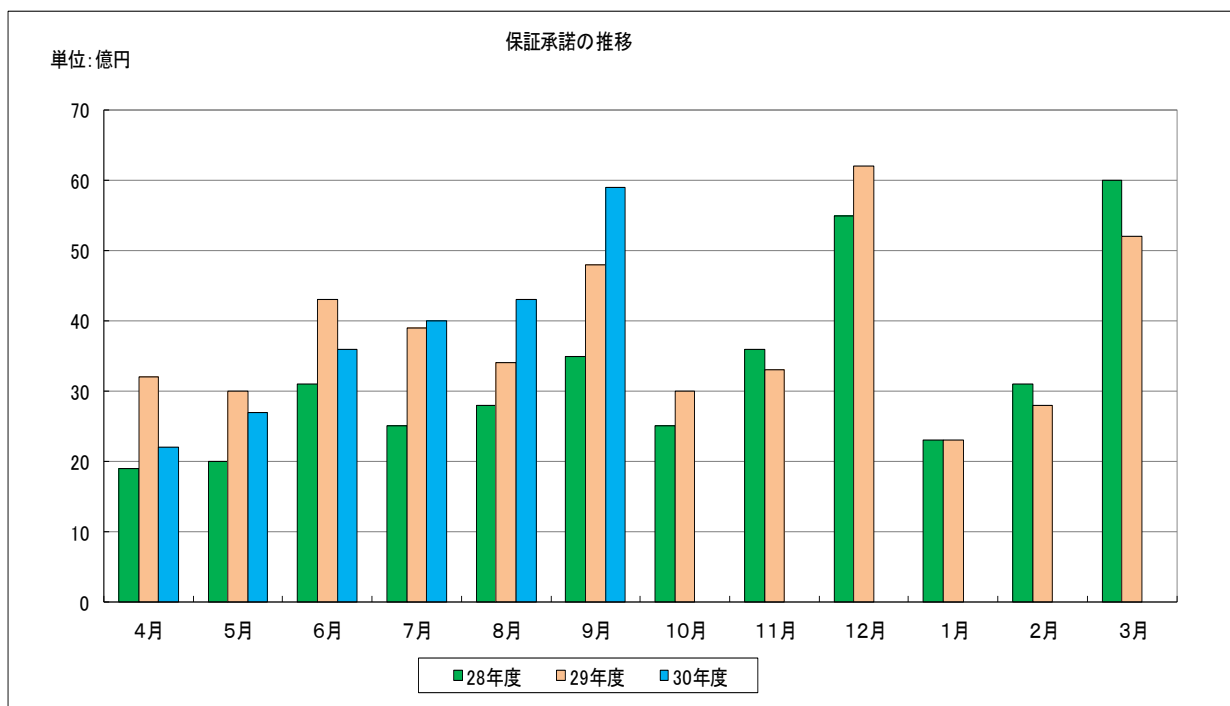

<保証債務残高>

9月末の保証債務残高は、
11,641件、128,342百万円（前年同月比金額94.77%）となりました。

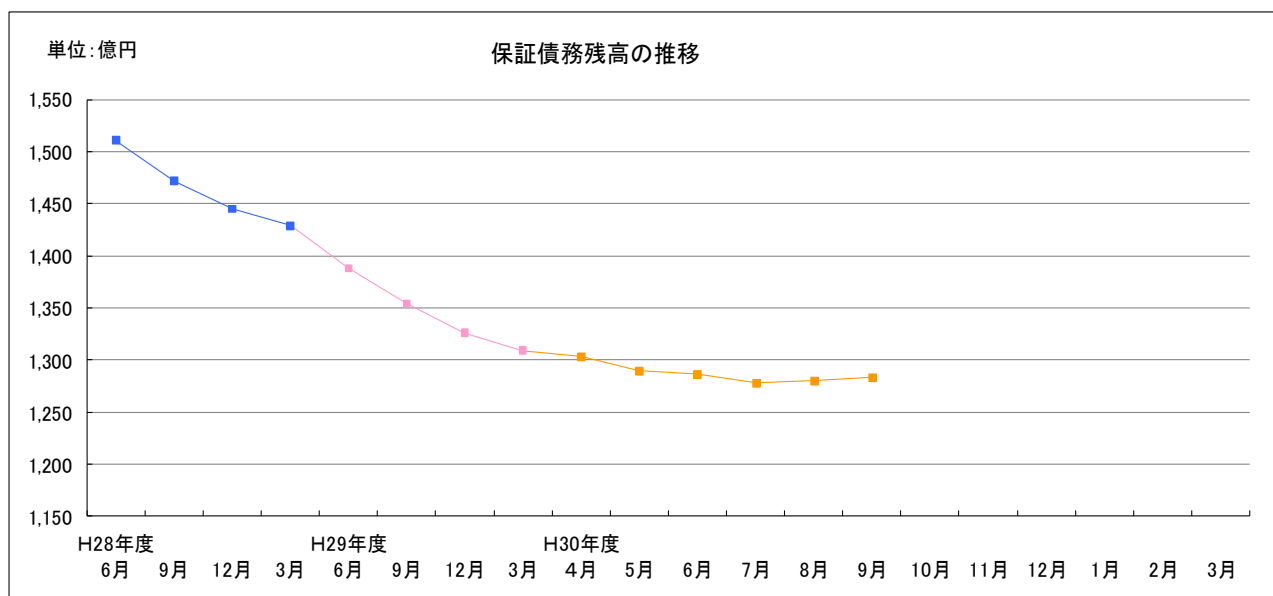

<代位弁済>

9月の代位弁済は、17件、161百万円（前年同月比35.31%）となりました。
業種別では、小売業70百万円（構成比43.31%）、飲食業41百万円
（構成比25.45%）、サービス業25百万円（構成比15.55%）と、
この3業種で全体の84.31%となりました。

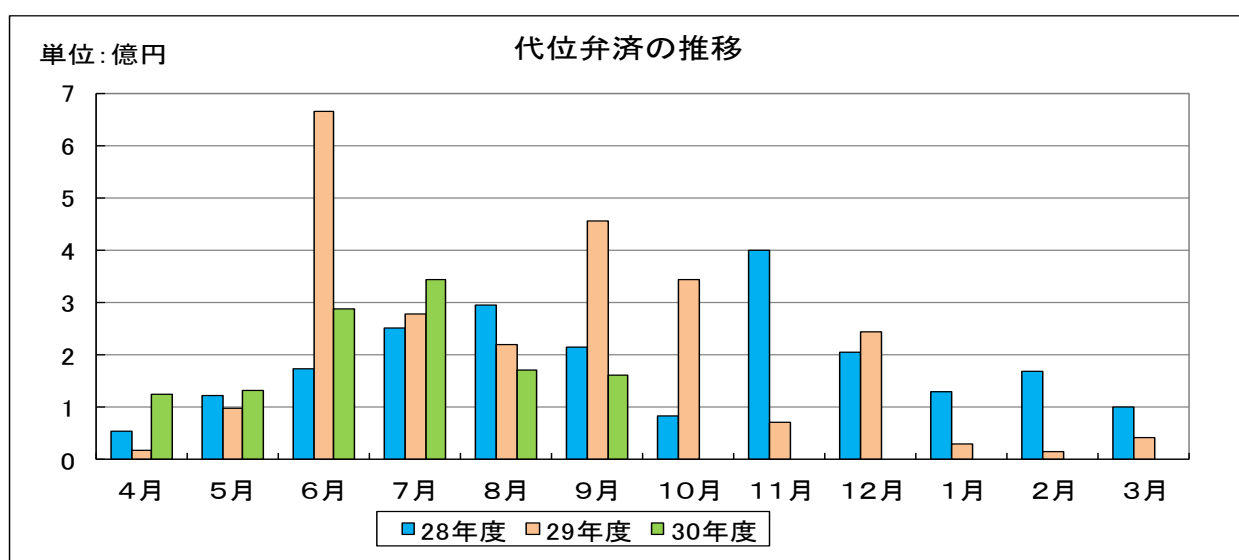

事業概況

(平成30年9月)

(単位:千円)

当月中					当月末					
件数	金額	前年比			件数	金額	前年比			
		件数	金額				件数	金額		
				申込	期首繰越	10	207,500	45.45	33.26	
317	5,741,820	104.96	124.88		当期中	1,547	23,185,736	95.49	102.89	
0	0	-	-	拒絶		0	0	-	-	
1	3,000	100.00	10.00	申込取消		16	295,430	133.33	101.69	
	0		-	査定減額			18,740		166.87	
				調査中		22	402,430	314.28	153.89	
				承諾	期首繰越	12,114	132,818,738	93.17	91.78	
318	5,893,040	103.24	123.64		当期中	1,519	22,676,636	93.59	100.36	
2	213,200	200.00	852.80	保証後取消		6	267,700	66.66	141.04	
324	4,468,905	98.78	95.07	償還		1,746	23,032,148	90.70	82.98	
17	159,779	85.00	35.23	代位弁済(元金)		113	1,214,299	94.16	70.34	
				貸付報告未着		127	2,639,310	108.54	119.43	
				保証債務残高		11,641	128,341,917	93.47	94.77	
				代位弁済	期首繰越	139	409,885	77.22	72.27	
17	159,779	85.00	35.23		当期中	元金	113	1,214,299	94.16	70.34
	759		70.30			利息		4,105		65.97
17	160,538	85.00	35.31			計	113	1,218,404	94.16	70.33
1	36,638	11.11	193.59	回収		4	149,377	36.36	121.91	
0	0	-	0.00	償却		0	0	-	0.00	
				求償権残高		248	1,478,912	85.81	74.77	

制度別保証状況 (平成30年09月)

(単位：千円・%)

制度	当月承諾				当期承諾				債務残高				当月代弁				当期代弁			
	件数	金額	構成比	前年比	件数	金額	構成比	前年比	件数	金額	構成比	前年比	件数	金額	構成比	前年比	件数	金額	構成比	前年比
普通保証	4	266,000	4.51	62.37	40	994,687	4.38	79.17	402	8,738,959	6.80	92.62	2	36,030	22.44	-	3	87,669	7.19	450.90
根保証	0	0	0.00	-	1	30,000	0.13	100.00	1	30,000	0.02	100.00	0	0	0.00	-	0	0	0.00	-
先行特別預託融資保証	0	0	0.00	-	0	0	0.00	-	4	172,979	0.13	86.29	0	0	0.00	-	0	0	0.00	-
長期経営資金保証	0	0	0.00	-	0	0	0.00	-	7	290,720	0.22	69.54	0	0	0.00	-	0	0	0.00	-
とりぎんふるさと振興ローン	0	0	0.00	-	0	0	0.00	-	0	0	0.00	-	0	0	0.00	-	0	0	0.00	-
商工貯蓄共済ビジネスカードローン	0	0	0.00	-	0	0	0.00	-	0	0	0.00	-	0	0	0.00	-	0	0	0.00	-
無担保追認保証制度	0	0	0.00	-	0	0	0.00	-	0	0	0.00	-	0	0	0.00	-	0	0	0.00	-
長期安定保証	0	0	0.00	-	0	0	0.00	-	2	63,690	0.04	63.80	0	0	0.00	-	0	0	0.00	-
風俗営業飲食業保証	0	0	0.00	-	0	0	0.00	-	0	0	0.00	-	0	0	0.00	-	0	0	0.00	-
金融環境変化対応資金保証	0	0	0.00	-	0	0	0.00	-	2	29,618	0.02	98.41	0	0	0.00	-	0	0	0.00	-
中堅企業特別保証制度	0	0	0.00	-	0	0	0.00	-	0	0	0.00	-	0	0	0.00	-	0	0	0.00	-
とりぎん期日一括返済型証書貸付保証	0	0	0.00	-	0	0	0.00	-	0	0	0.00	-	0	0	0.00	-	0	0	0.00	-
アップ500小企業追認保証	0	0	0.00	-	0	0	0.00	-	6	9,689	0.00	43.18	0	0	0.00	-	1	3,070	0.25	-
特定社債保証	5	232,000	3.93	290.00	8	352,000	1.55	440.00	31	1,440,800	1.12	124.46	0	0	0.00	-	0	0	0.00	-
しまぎんビジネスローンサポート	0	0	0.00	-	0	0	0.00	-	3	13,292	0.01	55.29	0	0	0.00	-	0	0	0.00	-
ごうぎんビジネススクイックローン	0	0	0.00	-	0	0	0.00	-	11	55,079	0.04	66.75	0	0	0.00	-	1	3,872	0.31	275.28
企業フォローアップ(企業再生)保証	0	0	0.00	-	0	0	0.00	-	6	251,668	0.19	92.94	0	0	0.00	0.00	0	0	0.00	0.00
「活力II」ビジネスチャンス	0	0	0.00	-	0	0	0.00	-	0	0	0.00	-	0	0	0.00	-	0	0	0.00	-
下請振興関連保証	0	0	0.00	-	0	0	0.00	-	0	0	0.00	-	0	0	0.00	-	0	0	0.00	-
当座貸越(貸付専用型)根保証	1	10,000	0.16	33.33	3	17,000	0.07	9.88	46	822,884	0.64	67.65	0	0	0.00	-	1	29,440	2.41	30.83
事業者カードローン当座貸越根保証	19	60,000	1.01	103.44	103	465,000	2.05	95.71	461	2,072,028	1.61	90.44	0	0	0.00	0.00	1	2,271	0.18	15.98
島中ビジネスローンタイムリー	0	0	0.00	-	0	0	0.00	-	1	3,827	0.00	50.72	0	0	0.00	-	1	3,638	0.29	-
アドバンス3000保証制度	5	27,190	0.46	38.84	33	274,570	1.21	97.43	22	276,698	0.21	108.60	0	0	0.00	-	0	0	0.00	0.00
サポートプラン保証制度(ゆとり)	0	0	0.00	-	0	0	0.00	-	30	873,013	0.68	71.22	1	18,886	11.76	-	4	39,420	3.23	90.41
日本海信金ビジネスローンインパクト	0	0	0.00	0.00	0	0	0.00	0.00	1	9,499	0.00	100.00	0	0	0.00	-	0	0	0.00	-
しまね信金ビジネスローンスイフト	0	0	0.00	-	0	0	0.00	-	4	17,574	0.01	99.50	0	0	0.00	-	0	0	0.00	-
無担保・無保証人当座貸越根保証プレミア	35	984,000	16.69	104.23	140	3,333,500	14.70	77.63	639	13,676,944	10.65	118.14	0	0	0.00	-	0	0	0.00	-
無担保当座貸越根保証リード5000	40	631,000	10.70	74.14	200	2,304,000	10.16	54.50	861	11,576,274	9.01	96.20	1	2,962	1.84	-	3	16,092	1.32	54.46
ごうぎんニュービッグローン	0	0	0.00	-	0	0	0.00	-	2	12,022	0.00	88.51	0	0	0.00	-	0	0	0.00	-
にししんビジネスローンワーク	0	0	0.00	-	0	0	0.00	-	1	2,609	0.00	98.15	0	0	0.00	-	0	0	0.00	-
流動資産担保融資保証	4	76,000	1.28	190.00	19	716,560	3.15	139.51	27	769,525	0.59	82.30	0	0	0.00	-	0	0	0.00	0.00
事業再生円滑化関連保証	0	0	0.00	-	0	0	0.00	-	0	0	0.00	-	0	0	0.00	-	0	0	0.00	-
事業再生保証	0	0	0.00	-	0	0	0.00	-	0	0	0.00	-	0	0	0.00	-	0	0	0.00	-
特定信用状関連保証	0	0	0.00	-	0	0	0.00	-	0	0	0.00	-	0	0	0.00	-	0	0	0.00	-
小口零細企業保証制度	0	0	0.00	-	0	0	0.00	-	16	21,400	0.01	43.71	0	0	0.00	-	1	3,101	0.25	344.93
サポートプラン保証制度II(ゆとりII)	0	0	0.00	-	0	0	0.00	-	28	676,999	0.52	54.75	0	0	0.00	-	0	0	0.00	0.00
農商工等連携事業関連保証	0	0	0.00	-	0	0	0.00	-	0	0	0.00	-	0	0	0.00	-	0	0	0.00	-
一括支払契約保証	0	0	0.00	-	0	0	0.00	-	0	0	0.00	-	0	0	0.00	-	0	0	0.00	-
経営承継関連保証	0	0	0.00	-	0	0	0.00	-	0	0	0.00	-	0	0	0.00	-	0	0	0.00	-
景気対応緊急保証制度	0	0	0.00	-	0	0	0.00	-	130	1,553,232	1.21	58.73	0	0	0.00	0.00	1	14,675	1.20	29.64
予約保証制度	0	0	0.00	-	0	0	0.00	-	2	5,090	0.00	27.07	0	0	0.00	-	0	0	0.00	-
東日本大震災復興緊急保証	0	0	0.00	-	0	0	0.00	-	0	0	0.00	-	0	0	0.00	-	0	0	0.00	-
小口追認保証制度かなえ	25	71,900	1.22	43.26	121	489,600	2.15	65.68	1,918	3,984,465	3.10	72.86	0	0	0.00	0.00	13	46,198	3.79	87.84
経営力強化保証	0	0	0.00	-	0	0	0.00	0.00	3	14,395	0.01	70.81	0	0	0.00	-	0	0	0.00	-
完全無担保無保証人創業者支援保証あゆみ	0	0	0.00	-	0	0	0.00	-	16	14,896	0.01	66.05	0	0	0.00	-	0	0	0.00	-
事業再生計画実施関連保証	1	36,000	0.61	-	4	279,988	1.23	303.84	44	1,590,260	1.23	99.15	0	0	0.00	-	1	4,030	0.33	-
金融機関提携創業者支援保証「縁」	0	0	0.00	-	0	0	0.00	-	235	711,233	0.55	72.53	0	0	0.00	-	1	1,153	0.09	7.56
商工組合中央金庫提携保証「翔」	0	0	0.00	0.00	0	0	0.00	0.00	32	490,924	0.38	104.03	0	0	0.00	0.00	0	0	0.00	0.00
ごうぎん地域経済活性化支援ファンド	0	0	0.00	-	1	46,250	0.20	165.17	20	472,305	0.36	144.11	0	0	0.00	-	0	0	0.00	-
条件変更改善型借換保証	0	0	0.00	-	0	0	0.00	-	0	0	0.00	-	0	0	0.00	-	0	0	0.00	-
小口零細企業保証(グロース)	55	200,050	3.39	109.67	288	1,165,070	5.13	139.75	1,072	3,547,687	2.76	142.88	2	12,599	7.84	-	10	35,980	2.95	271.03
小規模事業者支援保証制度「フォーカス」	0	0	0.00	0.00	1	7,500	0.03	0.36	231	3,077,200	2.39	155.74	0	0	0.00	-	0	0	0.00	-
金融機関提携創業者支援保証「縁II」	25	98,900	1.67	-	95	456,660	2.01	-	83	378,460	0.29	-	0	0	0.00	-	0	0	0.00	-
金融機関提携事業者支援保証「フォーカスII」	15	361,000	6.12	-	103	2,103,750	9.27	-	93	1,800,890	1.40	-	0	0	0.00	-	0	0	0.00	-
特定経営承継関連保証	0	0	0.00	-	0	0	0.00	-	0	0	0.00	-	0	0	0.00	-	0	0	0.00	-
事業承継サポート保証	0	0	0.00	-	0	0	0.00	-	0	0	0.00	-	0	0	0.00	-	0	0	0.00	-
自主廃業支援保証	0	0	0.00	-	0	0	0.00	-	0	0	0.00	-	0	0	0.00	-	0	0	0.00	-
財務要件型無保証人保証「あんしん」	0	0	0.00	-	2	50,000	0.22	-	2	48,761	0.03	-	0	0	0.00	-	0	0	0.00	-
危機関連保証	0	0	0.00	-	0	0	0.00	-	0	0	0.00	-	0	0	0.00	-	0	0	0.00	-
協会制度計	234	3,054,040	51.82	92.28	1,162	13,086,136	57.70	85.41	6,495	59,597,587	46.43	101.59	6	70,478	43.90	32.24	42	290,608	23.85	40.40
一般(小規模企業育成)	0	0	0.00	-	0	0	0.00	0.00	27	83,261	0.06	49.97	1	2,016	1.25	-	3	11,833	0.97	176.34
一般(設備資金)	0	0	0.00	-	0	0	0.00	-	62	392,193	0.30	63.23	1	2,220	1.38	-	3	8,667	0.71	64.24
一般(運転資金)	0	0	0.00	-	0	0	0.00	-	88	836,564	0.65	66.77	2	2,871	1.78	-	4	24,000	1.96	106.43
ソフト産業等立地促進資金融資	0	0	0.00	-	0	0	0.00	-	3	31,425	0.02	23.20	0	0						

制度別保証状況 (平成30年09月)

(単位：千円・%)

制度	当月承諾				当期承諾				債務残高				当月代弁				当期待弁			
	件数	金額	構成比	前年比	件数	金額	構成比	前年比	件数	金額	構成比	前年比	件数	金額	構成比	前年比	件数	金額	構成比	前年比
緊急(平成12年10月地震災害復旧資金)	0	0	0.00	-	0	0	0.00	-	1	6,448	0.00	99.27	0	0	0.00	-	0	0	0.00	-
緊急(セーフティネット資金)	0	0	0.00	-	0	0	0.00	-	2	34,345	0.02	92.40	0	0	0.00	-	0	0	0.00	-
特別(長期経営安定緊急資金)	0	0	0.00	-	0	0	0.00	-	35	472,992	0.36	68.04	0	0	0.00	-	4	44,444	3.64	48.43
緊急(平成16年台風災害復旧資金)	0	0	0.00	-	0	0	0.00	-	1	13,369	0.01	97.24	0	0	0.00	-	0	0	0.00	-
緊急(平成18年7月豪雨災害復旧資金)	0	0	0.00	-	0	0	0.00	-	0	0	0.00	0.00	0	0	0.00	-	0	0	0.00	-
特別(再生支援資金)	0	0	0.00	-	0	0	0.00	-	1	3,823	0.00	99.43	0	0	0.00	-	0	0	0.00	-
特別(経営革新支援資金)	0	0	0.00	-	0	0	0.00	-	14	104,280	0.08	63.69	0	0	0.00	-	0	0	0.00	-
特別(買物の場整備支援資金)	0	0	0.00	-	0	0	0.00	-	2	43,244	0.03	86.17	0	0	0.00	-	0	0	0.00	-
緊急(災害復旧資金)	0	0	0.00	-	0	0	0.00	-	0	0	0.00	-	0	0	0.00	-	0	0	0.00	-
一般(小規模企業特別資金)	2	10,000	0.16	250.00	6	56,000	0.24	368.42	101	207,690	0.16	80.06	0	0	0.00	-	0	0	0.00	-
緊急(資金繰り円滑化支援緊急資金)	0	0	0.00	-	0	0	0.00	-	1,226	5,610,014	4.37	56.88	2	18,120	11.28	38.34	17	263,224	21.60	93.19
特別(おもてなし処整備支援資金)	0	0	0.00	-	0	0	0.00	-	12	197,641	0.15	107.95	0	0	0.00	-	0	0	0.00	-
特別(収益体質強化資金)	0	0	0.00	0.00	0	0	0.00	0.00	81	1,534,924	1.19	89.70	0	0	0.00	-	0	0	0.00	-
緊急(資金繰り安定化対応資金)	0	0	0.00	-	0	0	0.00	-	1,022	10,188,938	7.93	60.31	2	23,964	14.92	108.69	17	226,250	18.56	209.32
経済変動(東北地方太平洋沖地震等)	0	0	0.00	-	0	0	0.00	-	4	48,694	0.03	78.77	0	0	0.00	0.00	0	0	0.00	0.00
経済変動(東日本大震災緊急対策資金)	0	0	0.00	-	0	0	0.00	-	18	221,171	0.17	61.88	0	0	0.00	0.00	0	0	0.00	0.00
特別(経営改善長期借換資金)	33	1,609,000	27.30	330.86	123	4,885,900	21.54	219.28	614	18,818,671	14.66	115.59	1	35,293	21.98	719.35	6	183,194	15.03	328.19
特別(経営力強化支援資金)	1	34,800	0.59	-	4	358,000	1.57	114.30	88	3,859,006	3.00	93.18	0	0	0.00	0.00	1	13,087	1.07	10.28
緊急(平成25年豪雨災害対策特別資金)	0	0	0.00	-	0	0	0.00	-	2	19,200	0.01	99.66	0	0	0.00	-	0	0	0.00	0.00
特別(経営安定化対策資金)	33	773,400	13.12	103.61	172	3,453,000	15.22	86.47	1,219	21,429,780	16.69	112.78	0	0	0.00	-	4	48,713	3.99	85.79
特別(経営改善サポート資金)	0	0	0.00	-	1	80,000	0.35	330.57	16	540,030	0.42	153.88	0	0	0.00	-	0	0	0.00	-
一般(一般資金)	3	22,600	0.38	13.61	8	83,900	0.36	37.92	26	363,688	0.28	192.29	0	0	0.00	-	0	0	0.00	-
特別(新事業展開強化資金)	0	0	0.00	-	2	37,300	0.16	-	2	36,800	0.02	-	0	0	0.00	-	0	0	0.00	-
まち・ひと・しごと創生資金	0	0	0.00	-	0	0	0.00	-	0	0	0.00	-	0	0	0.00	-	0	0	0.00	-
緊急(平成30年地震災害対策特別資金)	2	5,200	0.08	-	13	128,700	0.56	-	13	128,357	0.10	-	0	0	0.00	-	0	0	0.00	-
緊急(平成30年豪雨災害対策特別資金)	9	369,000	6.26	-	12	383,100	1.68	-	9	284,708	0.22	-	0	0	0.00	-	0	0	0.00	-
県制度計	84	2,839,000	48.17	194.87	357	9,590,500	42.29	131.87	5,142	68,732,005	53.55	89.55	11	90,061	56.09	38.15	71	927,796	76.14	91.57
安来市中小企業特別融資	0	0	0.00	-	0	0	0.00	-	1	7,656	0.00	99.47	0	0	0.00	-	0	0	0.00	-
松江市テナント事業近代化資金融資	0	0	0.00	-	0	0	0.00	-	3	4,669	0.00	65.71	0	0	0.00	-	0	0	0.00	-
市町村制度計	0	0	0.00	-	0	0	0.00	-	4	12,325	0.00	83.26	0	0	0.00	-	0	0	0.00	-
合計	318	5,893,040	100.00	123.64	1,519	22,676,636	100.00	100.36	11,641	128,341,917	100.00	94.77	17	160,538	100.00	35.31	113	1,218,404	100.00	70.33

地区別保証状況 (平成30年09月)

(単位：千円・%)

地区	当月承諾				当期承諾				債務残高				当月代弁				当期代弁			
	件数	金額	構成比	前年比	件数	金額	構成比	前年比	件数	金額	構成比	前年比	件数	金額	構成比	前年比	件数	金額	構成比	前年比
松江市	119	1,952,370	33.13	112.58	527	7,593,073	33.48	113.94	3,507	37,680,088	29.35	96.44	1	18,886	11.76	4.54	29	382,220	31.37	42.03
浜田市	23	357,400	6.06	150.99	123	1,932,110	8.52	100.27	998	13,246,911	10.32	98.01	1	2,032	1.26	-	9	87,197	7.15	154.93
出雲市	60	1,522,470	25.83	125.41	311	5,139,074	22.66	99.69	2,570	29,548,677	23.02	91.43	7	68,802	42.85	409.18	32	316,780	25.99	116.10
益田市	30	296,950	5.03	66.82	144	1,732,250	7.63	77.49	1,086	11,460,038	8.92	98.59	0	0	0.00	-	13	141,465	11.61	311.21
大田市	11	485,700	8.24	209.62	66	1,259,800	5.55	138.18	576	7,054,753	5.49	93.72	2	22,638	14.10	2316.48	5	33,365	2.73	129.80
安来市	12	112,200	1.90	134.21	61	688,300	3.03	80.94	536	5,092,946	3.96	89.37	3	21,665	13.49	-	7	32,585	2.67	-
江津市	8	200,200	3.39	374.20	41	1,046,300	4.61	163.28	386	4,418,998	3.44	91.81	1	8,355	5.20	39.08	5	94,911	7.78	35.91
雲南市	19	334,850	5.68	179.93	78	1,218,450	5.37	90.97	632	5,762,205	4.48	95.37	0	0	0.00	-	0	0	0.00	0.00
市計	282	5,262,140	89.29	125.76	1,351	20,609,357	90.88	104.49	10,291	114,264,617	89.03	94.74	15	142,378	88.68	31.31	100	1,088,523	89.34	65.11
奥出雲町	9	253,500	4.30	211.07	28	419,320	1.84	72.69	206	1,956,343	1.52	92.14	0	0	0.00	-	5	17,128	1.40	-
仁多郡計	9	253,500	4.30	211.07	28	419,320	1.84	72.69	206	1,956,343	1.52	92.14	0	0	0.00	-	5	17,128	1.40	-
飯南町	3	42,000	0.71	80.76	12	93,000	0.41	38.42	88	922,574	0.71	94.12	0	0	0.00	-	0	0	0.00	-
飯石郡計	3	42,000	0.71	80.76	12	93,000	0.41	38.42	88	922,574	0.71	94.12	0	0	0.00	-	0	0	0.00	-
川本町	4	35,000	0.59	350.00	7	40,200	0.17	72.43	50	338,205	0.26	89.49	0	0	0.00	-	1	3,497	0.28	-
美郷町	0	0	0.00	0.00	7	85,000	0.37	206.31	53	433,859	0.33	79.84	0	0	0.00	-	0	0	0.00	-
邑南町	2	11,300	0.19	13.95	10	76,800	0.33	20.32	118	1,343,156	1.04	85.21	0	0	0.00	-	0	0	0.00	-
邑智郡計	6	46,300	0.78	47.14	24	202,000	0.89	42.56	221	2,115,220	1.64	84.69	0	0	0.00	-	1	3,497	0.28	-
津和野町	6	48,100	0.81	31.13	23	345,300	1.52	72.26	179	1,923,089	1.49	99.28	0	0	0.00	-	2	27,870	2.28	179.02
吉賀町	7	121,000	2.05	180.59	28	374,880	1.65	120.96	131	1,505,041	1.17	106.35	0	0	0.00	-	0	0	0.00	-
鹿足郡計	13	169,100	2.86	76.35	51	720,180	3.17	91.42	310	3,428,130	2.67	102.27	0	0	0.00	-	2	27,870	2.28	179.02
海士町	0	0	0.00	-	5	27,000	0.11	540.00	41	104,347	0.08	71.53	0	0	0.00	-	0	0	0.00	0.00
西ノ島町	0	0	0.00	-	3	13,500	0.05	8.21	50	525,593	0.40	96.04	0	0	0.00	-	0	0	0.00	-
知夫村	0	0	0.00	0.00	2	15,000	0.06	55.55	17	76,316	0.05	78.27	0	0	0.00	-	0	0	0.00	-
隠岐の島町	4	70,000	1.18	88.94	31	306,600	1.35	74.48	322	3,351,765	2.61	93.88	2	18,161	11.31	-	2	18,161	1.49	-
隠岐郡計	4	70,000	1.18	78.91	41	362,100	1.59	59.57	430	4,058,020	3.16	93.05	2	18,161	11.31	-	2	18,161	1.49	127.37
郡計	35	580,900	9.85	100.07	156	1,796,600	7.92	66.81	1,255	12,480,287	9.72	93.74	2	18,161	11.31	-	10	66,656	5.47	223.48
県外	1	50,000	0.84	2941.17	12	270,678	1.19	148.95	95	1,597,013	1.24	106.02	0	0	0.00	-	3	63,226	5.18	205.43
合計	318	5,893,040	100.00	123.64	1,519	22,676,636	100.00	100.36	11,641	128,341,917	100.00	94.77	17	160,538	100.00	35.31	113	1,218,404	100.00	70.33

金融機関別保証状況 (平成30年09月)

(単位：千円・%)

金融機関	当月承諾				当期承諾				債務残高				当月代弁				当期待弁			
	件数	金額	構成比	前年比	件数	金額	構成比	前年比	件数	金額	構成比	前年比	件数	金額	構成比	前年比	件数	金額	構成比	前年比
みずほ銀行	0	0	0.00	-	0	0	0.00	-	17	399,455	0.31	76.77	0	0	0.00	-	0	0	0.00	-
三菱UFJ銀行	0	0	0.00	-	0	0	0.00	0.00	7	72,771	0.05	40.63	0	0	0.00	-	0	0	0.00	-
りそな銀行	0	0	0.00	-	0	0	0.00	-	7	169,650	0.13	90.77	0	0	0.00	-	0	0	0.00	-
都市銀行計	0	0	0.00	-	0	0	0.00	0.00	31	641,876	0.50	72.42	0	0	0.00	-	0	0	0.00	-
鳥取銀行	8	74,500	1.26	56.90	40	427,800	1.88	48.77	309	3,752,734	2.92	92.03	0	0	0.00	0.00	1	11,385	0.93	42.97
山陰合同銀行	154	3,630,570	61.60	160.76	694	12,665,871	55.85	115.44	4,926	62,667,123	48.82	94.98	7	48,943	30.48	39.74	53	638,489	52.40	98.08
中国銀行	0	0	0.00	-	0	0	0.00	-	1	13,500	0.01	81.81	0	0	0.00	-	0	0	0.00	-
広島銀行	0	0	0.00	-	2	25,000	0.11	83.33	11	81,460	0.06	38.41	0	0	0.00	-	0	0	0.00	-
山口銀行	2	35,000	0.59	25.00	14	259,500	1.14	65.44	95	1,600,656	1.24	100.02	0	0	0.00	-	0	0	0.00	-
地方銀行計	164	3,740,070	63.46	147.87	750	13,378,171	58.99	108.98	5,342	68,115,473	53.07	94.75	7	48,943	30.48	38.76	54	649,874	53.33	95.93
商工組合中央金庫	4	121,600	2.06	34.86	20	569,446	2.51	92.00	221	3,395,052	2.64	84.45	0	0	0.00	0.00	5	95,188	7.81	42.54
政府系金融機関計	4	121,600	2.06	34.86	20	569,446	2.51	92.00	221	3,395,052	2.64	84.45	0	0	0.00	0.00	5	95,188	7.81	42.54
島根銀行	35	535,400	9.08	205.76	149	1,709,670	7.53	103.68	1,470	11,854,303	9.23	89.46	0	0	0.00	0.00	6	85,341	7.00	53.87
第二地方銀行計	35	535,400	9.08	205.76	149	1,709,670	7.53	103.68	1,470	11,854,303	9.23	89.46	0	0	0.00	0.00	6	85,341	7.00	53.87
米子信用金庫	13	176,050	2.98	106.05	75	710,108	3.13	62.17	486	4,662,497	3.63	98.86	0	0	0.00	-	5	31,165	2.55	11.44
しまね信用金庫	29	298,450	5.06	122.41	122	1,135,650	5.00	68.73	871	6,872,631	5.35	98.83	1	16,089	10.02	-	11	41,830	3.43	90.93
日本海信用金庫	20	325,600	5.52	129.46	116	1,456,880	6.42	107.93	842	9,302,762	7.24	100.89	1	8,355	5.20	46.72	10	84,981	6.97	41.72
島根中央信用金庫	30	491,520	8.34	71.87	184	2,543,450	11.21	107.21	1,525	16,550,943	12.89	94.08	4	62,176	38.72	404.79	13	130,563	10.71	127.96
西中国信用金庫	15	145,500	2.46	89.75	59	723,780	3.19	71.04	325	3,570,680	2.78	103.29	0	0	0.00	-	2	27,870	2.28	179.02
信用金庫計	107	1,437,120	24.38	95.34	556	6,569,868	28.97	87.18	4,049	40,959,514	31.91	97.66	6	86,619	53.95	260.58	41	316,410	25.96	49.47
島根益田信用組合	8	58,850	0.99	48.75	43	447,480	1.97	89.60	486	3,173,139	2.47	101.00	0	0	0.00	-	1	2,545	0.20	7.64
信用組合計	8	58,850	0.99	48.75	43	447,480	1.97	89.60	486	3,173,139	2.47	101.00	0	0	0.00	-	1	2,545	0.20	7.64
島根県農業協同組合	0	0	0.00	-	1	2,000	0.00	333.33	42	202,560	0.15	66.90	4	24,976	15.55	-	6	69,045	5.66	-
農業協同組合計	0	0	0.00	-	1	2,000	0.00	333.33	42	202,560	0.15	66.90	4	24,976	15.55	-	6	69,045	5.66	-
合計	318	5,893,040	100.00	123.64	1,519	22,676,636	100.00	100.36	11,641	128,341,917	100.00	94.77	17	160,538	100.00	35.31	113	1,218,404	100.00	70.33

業種別保証状況 (平成30年09月)

(単位：千円・%)

業種	当月承諾				当期承諾				債務残高				当月代弁				当期代弁			
	件数	金額	構成比	前年比	件数	金額	構成比	前年比	件数	金額	構成比	前年比	件数	金額	構成比	前年比	件数	金額	構成比	前年比
食料品工業	15	422,900	7.17	156.62	54	1,356,800	5.98	113.75	360	6,469,272	5.04	89.28	1	18,886	11.76	-	8	115,479	9.47	260.20
繊維品工業	4	135,000	2.29	594.71	12	362,600	1.59	127.58	117	1,664,997	1.29	101.62	0	0	0.00	0.00	2	8,424	0.69	9.49
木材・木製品工業	4	36,000	0.61	18.65	10	94,200	0.41	29.07	94	1,441,602	1.12	94.57	0	0	0.00	-	0	0	0.00	-
家具・建具工業	2	6,900	0.11	68.31	12	99,400	0.43	91.52	97	566,450	0.44	89.12	0	0	0.00	-	0	0	0.00	-
紙工業	0	0	0.00	-	0	0	0.00	0.00	16	129,996	0.10	76.56	0	0	0.00	-	0	0	0.00	-
印刷・製本業	2	39,000	0.66	1300.00	7	150,500	0.66	94.06	65	1,070,673	0.83	78.61	0	0	0.00	-	0	0	0.00	-
化学工業	0	0	0.00	-	0	0	0.00	-	2	18,734	0.01	84.10	0	0	0.00	-	0	0	0.00	-
石油・石炭製品工業	0	0	0.00	-	1	50,000	0.22	-	4	80,910	0.06	86.15	0	0	0.00	-	0	0	0.00	-
ゴム・プラスチック工業	0	0	0.00	0.00	3	83,000	0.36	107.79	26	508,819	0.39	78.99	0	0	0.00	-	0	0	0.00	-
皮革工業	0	0	0.00	-	0	0	0.00	-	1	28,264	0.02	84.65	0	0	0.00	-	0	0	0.00	-
窯業	1	100,000	1.69	104.16	13	693,000	3.05	312.86	71	1,617,325	1.26	95.10	0	0	0.00	-	2	6,600	0.54	-
機械工業	4	253,500	4.30	103.89	14	461,773	2.03	57.90	154	2,527,389	1.96	81.72	0	0	0.00	-	9	140,186	11.50	-
電気機器工業	0	0	0.00	0.00	7	63,000	0.27	24.70	69	1,241,663	0.96	82.34	0	0	0.00	-	0	0	0.00	0.00
車両工業	3	102,000	1.73	-	3	102,000	0.44	2040.00	29	523,193	0.40	83.47	0	0	0.00	-	0	0	0.00	-
船舶工業	1	5,000	0.08	-	5	36,500	0.16	-	28	392,443	0.30	112.38	0	0	0.00	-	0	0	0.00	-
金属工業	6	249,200	4.22	1311.57	12	276,400	1.21	108.99	122	1,936,558	1.50	90.83	0	0	0.00	-	0	0	0.00	-
その他の工業	4	75,550	1.28	84.13	48	506,050	2.23	106.86	400	3,141,736	2.44	105.87	0	0	0.00	-	0	0	0.00	-
製造業計	46	1,425,050	24.18	142.99	201	4,335,223	19.11	102.84	1,655	23,360,023	18.20	90.73	1	18,886	11.76	105.62	21	270,689	22.21	117.16
農林漁業	3	13,300	0.22	511.53	5	57,300	0.25	181.32	41	202,733	0.15	101.99	0	0	0.00	-	0	0	0.00	-
鉱業	3	82,000	1.39	-	5	182,000	0.80	129.07	29	745,501	0.58	103.39	0	0	0.00	-	0	0	0.00	-
建設業	78	1,015,590	17.23	77.87	425	5,515,690	24.32	94.16	2,896	31,373,627	24.44	95.95	1	4,245	2.64	94.97	13	201,795	16.56	44.95
卸売業	22	711,200	12.06	160.10	111	2,228,360	9.82	89.65	965	14,434,367	11.24	95.12	1	2,032	1.26	1.01	9	80,442	6.60	16.71
小売業(飲食店を除く)	56	1,091,990	18.53	126.56	258	3,898,210	17.19	80.38	2,218	22,649,667	17.64	92.82	7	69,530	43.31	1240.45	31	329,032	27.00	475.09
飲食店	36	294,650	4.99	141.86	137	1,234,150	5.44	129.08	1,091	7,073,409	5.51	97.59	3	40,870	25.45	285.59	14	74,339	6.10	78.72
運送・倉庫業	10	194,000	3.29	81.75	52	868,524	3.83	120.67	430	5,408,161	4.21	92.41	0	0	0.00	-	2	27,545	2.26	667.95
サービス業	57	900,960	15.28	234.19	274	3,654,078	16.11	147.86	1,959	18,406,871	14.34	96.36	4	24,976	15.55	11.77	23	234,561	19.25	58.16
不動産業	5	152,000	2.57	46.64	39	597,200	2.63	83.16	269	3,488,097	2.71	121.47	0	0	0.00	-	0	0	0.00	-
その他の産業	2	12,300	0.20	3075.00	12	105,900	0.46	71.60	88	1,199,462	0.93	84.90	0	0	0.00	-	0	0	0.00	-
非製造業計	272	4,467,990	75.81	118.52	1,318	18,341,412	80.88	99.80	9,986	104,981,895	81.79	95.71	16	141,652	88.23	32.43	92	947,715	77.78	63.12
合計	318	5,893,040	100.00	123.64	1,519	22,676,636	100.00	100.36	11,641	128,341,917	100.00	94.77	17	160,538	100.00	35.31	113	1,218,404	100.00	70.33

本支店別保証状況 (平成30年09月)

(単位：千円・%)

本支店	当月承諾				当期承諾				債務残高				当月代弁				当期代弁			
	件数	金額	構成比	前年比	件数	金額	構成比	前年比	件数	金額	構成比	前年比	件数	金額	構成比	前年比	件数	金額	構成比	前年比
本店	167	2,814,920	47.76	124.29	754	10,568,732	46.60	101.22	5,462	56,306,601	43.87	95.44	6	58,712	36.57	14.13	46	513,320	42.13	48.52
出雲支店	71	2,008,170	34.07	138.91	379	6,416,064	28.29	105.76	3,153	36,793,282	28.66	91.81	9	91,440	56.95	513.95	37	350,145	28.73	119.51
浜田支店	37	603,900	10.24	155.48	189	3,230,410	14.24	105.97	1,610	19,956,872	15.54	95.22	2	10,386	6.46	48.59	15	185,604	15.23	57.90
益田支店	43	466,050	7.90	69.81	197	2,461,430	10.85	81.03	1,416	15,285,162	11.90	99.27	0	0	0.00	-	15	169,335	13.89	277.48
合計	318	5,893,040	100.00	123.64	1,519	22,676,636	100.00	100.36	11,641	128,341,917	100.00	94.77	17	160,538	100.00	35.31	113	1,218,404	100.00	70.33

承諾額別保証状況 (平成30年09月)

(単位：千円・%)

承諾額	当月承諾				当期承諾			
	件数	金額	構成比	前年比	件数	金額	構成比	前年比
100万円以下	23	19,850	0.33	110.77	109	93,200	0.41	105.80
200万円以下	37	65,320	1.10	137.86	146	264,650	1.16	95.77
300万円以下	41	117,040	1.98	144.85	166	467,580	2.06	105.91
400万円以下	16	58,730	0.99	104.50	82	309,330	1.36	101.74
500万円以下	27	134,800	2.28	85.31	187	923,848	4.07	94.41
1,000万円以下	45	355,500	6.03	55.23	306	2,537,553	11.19	83.34
1,500万円以下	24	329,400	5.58	140.17	103	1,371,814	6.04	86.59
2,000万円以下	27	534,000	9.06	143.85	122	2,351,000	10.36	101.81
3,000万円以下	24	629,600	10.68	64.34	115	3,128,422	13.79	64.74
5,000万円以下	30	1,270,800	21.56	111.79	118	5,060,038	22.31	105.35
6,000万円以下	4	224,000	3.80	94.51	15	867,000	3.82	106.51
7,000万円以下	3	204,000	3.46	-	14	949,000	4.18	338.92
8,000万円以下	6	470,000	7.97	117.49	13	1,029,000	4.53	72.04
1億円以下	4	400,000	6.78	476.19	5	500,000	2.20	91.54
1億2,000万円以下	3	360,000	6.10	300.00	7	840,000	3.70	375.00
1億5,000万円以下	1	150,000	2.54	-	2	271,000	1.19	96.78
2億円以下	3	570,000	9.67	285.00	9	1,713,200	7.55	475.88
2億円超	0	0	0.00	-	0	0	0.00	-
合計	318	5,893,040	100.00	123.64	1,519	22,676,636	100.00	100.36

保証期間別保証状況 (平成30年09月)

(単位：千円・%)

保証期間	当月承諾				当期承諾			
	件数	金額	構成比	前年比	件数	金額	構成比	前年比
3ヵ月以内	6	33,590	0.56	31.84	34	234,670	1.03	120.91
6ヶ月以内	1	2,700	0.04	14.21	17	122,000	0.53	93.63
1ヵ年以内	18	578,500	9.81	107.32	54	1,668,298	7.35	112.70
2ヵ年以内	94	1,479,000	25.09	89.10	459	5,731,570	25.27	64.78
3ヵ年以内	6	59,900	1.01	22.54	69	803,450	3.54	39.39
4ヵ年以内	13	28,800	0.48	411.42	25	91,750	0.40	153.68
5ヵ年以内	41	407,140	6.90	146.14	190	2,012,344	8.87	243.23
7ヵ年以内	48	469,210	7.96	86.58	225	1,583,370	6.98	77.43
10ヵ年以内	67	1,741,000	29.54	184.33	355	6,980,760	30.78	138.36
10ヵ年超	24	1,093,200	18.55	269.79	91	3,448,423	15.20	179.07
合計	318	5,893,040	100.00	123.64	1,519	22,676,636	100.00	100.36

資金使途別保証状況 (平成30年09月)

(単位：千円・%)

資金使途	当月承諾				当期承諾			
	件数	金額	構成比	前年比	件数	金額	構成比	前年比
運転	185	3,830,590	65.00	159.97	868	14,287,612	63.00	126.29
設備	4	17,800	0.30	10.80	38	262,374	1.15	43.72
運転・設備	129	2,044,650	34.69	92.64	613	8,126,650	35.83	76.08
合計	318	5,893,040	100.00	123.64	1,519	22,676,636	100.00	100.36

新規・継続別保証状況 (平成30年09月)

(単位：千円・%)

新規・継続	当月承諾				当期承諾			
	件数	金額	構成比	前年比	件数	金額	構成比	前年比
新規	43	233,050	3.95	86.27	206	1,282,640	5.65	116.69
継続	275	5,659,990	96.04	125.88	1,313	21,393,996	94.34	99.53
合計	318	5,893,040	100.00	123.64	1,519	22,676,636	100.00	100.36

島根県中小企業制度融資

小規模企業育成資金及び小規模企業特別資金 地区別保証状況

(平成30年09月)

(単位:千円・%)

名称	当月融資実行			当期融資実行			融資残高		
	件数	金額	構成比	件数	金額	構成比	件数	金額	構成比
松江市	0	0	0.00	0	0	0.00	12	21,166	7.27
浜田市	2	10,000	100.00	5	49,000	87.50	29	81,870	28.13
出雲市	0	0	0.00	0	0	0.00	11	23,297	8.00
益田市	0	0	0.00	0	0	0.00	25	47,897	16.46
大田市	0	0	0.00	0	0	0.00	5	34,078	11.71
安来市	0	0	0.00	1	7,000	12.50	6	15,548	5.34
江津市	0	0	0.00	0	0	0.00	6	13,915	4.78
雲南市	0	0	0.00	0	0	0.00	5	5,639	1.93
市計	2	10,000	100.00	6	56,000	100.00	99	243,409	83.65
奥出雲町	0	0	0.00	0	0	0.00	2	2,552	0.87
仁多郡	0	0	0.00	0	0	0.00	2	2,552	0.87
飯南町	0	0	0.00	0	0	0.00	1	2,227	0.76
飯石郡	0	0	0.00	0	0	0.00	1	2,227	0.76
川本町	0	0	0.00	0	0	0.00	5	5,740	1.97
美郷町	0	0	0.00	0	0	0.00	0	0	0.00
邑南町	0	0	0.00	0	0	0.00	5	3,559	1.22
邑智郡	0	0	0.00	0	0	0.00	10	9,299	3.19
津和野町	0	0	0.00	0	0	0.00	8	11,048	3.79
吉賀町	0	0	0.00	0	0	0.00	2	2,802	0.96
鹿足郡	0	0	0.00	0	0	0.00	10	13,849	4.75
海士町	0	0	0.00	0	0	0.00	0	0	0.00
西ノ島町	0	0	0.00	0	0	0.00	0	0	0.00
知夫村	0	0	0.00	0	0	0.00	0	0	0.00
隠岐の島町	0	0	0.00	0	0	0.00	6	19,615	6.74
隠岐郡	0	0	0.00	0	0	0.00	6	19,615	6.74
郡計	0	0	0.00	0	0	0.00	29	47,542	16.34
合計	2	10,000	100.00	6	56,000	100.00	128	290,951	100.00