

# 8月の業務概況

**保証承諾 4,270百万円(前年同月比127.11%)**

**代位弁済 172百万円(前年同月比78.31%)**

## <保証承諾>

8月の保証承諾は、275件4,270百万円（前年同月比127.11%）となり、前年を上回りました。

保証制度別では、協会一般保証が前年同月比104.77%、県制度保証が同176.06%となりました。

業種別では、製造業が前年同月比183.44%、非製造業が同117.65%となりました。上位3業種は、建設業（構成比26.15%）、サービス業（同15.29%）、小売業（同11.07%）となりました。

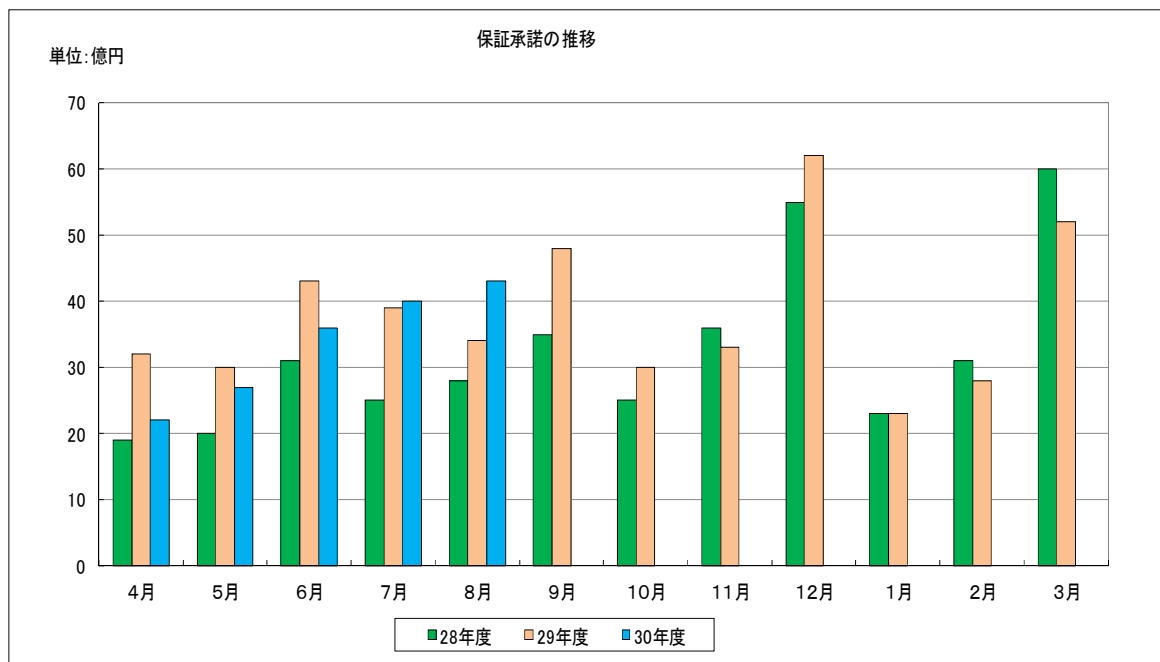

## <保証債務残高>

8月末の保証債務残高は、  
11,701件、127,978百万円（前年同月比金額93.55%）となりました。

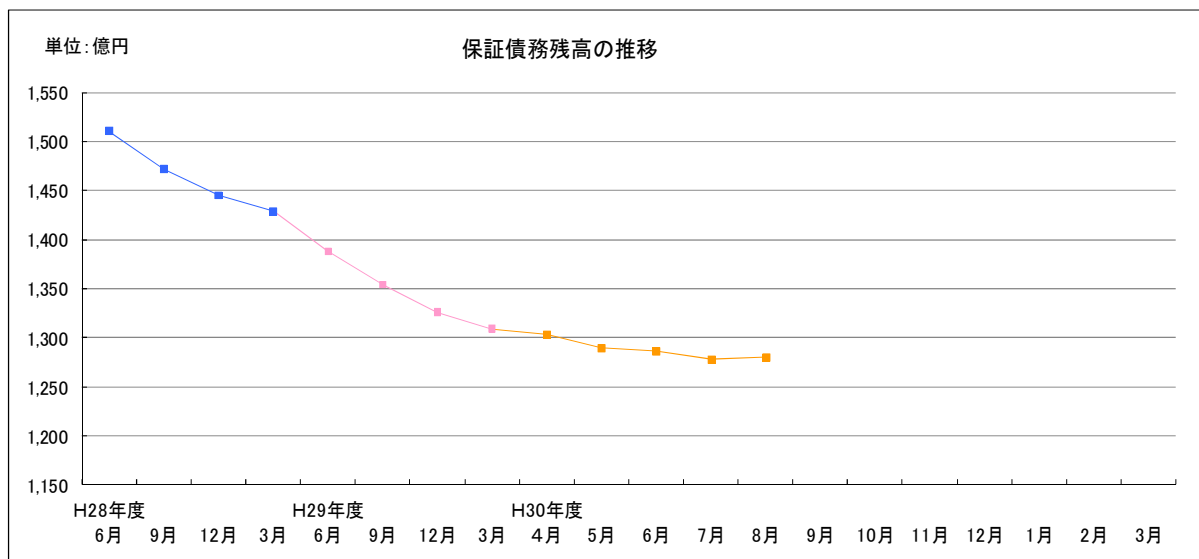

## <代位弁済>

8月の代位弁済は、15件、172百万円（前年同月比78.31%）となりました。  
業種別では、小売業121百万円（構成比70.57%）、食料品工業45百万円（構成比26.07%）、卸売業4百万円（構成比2.24%）と、  
この3業種で全体の98.88%となりました。

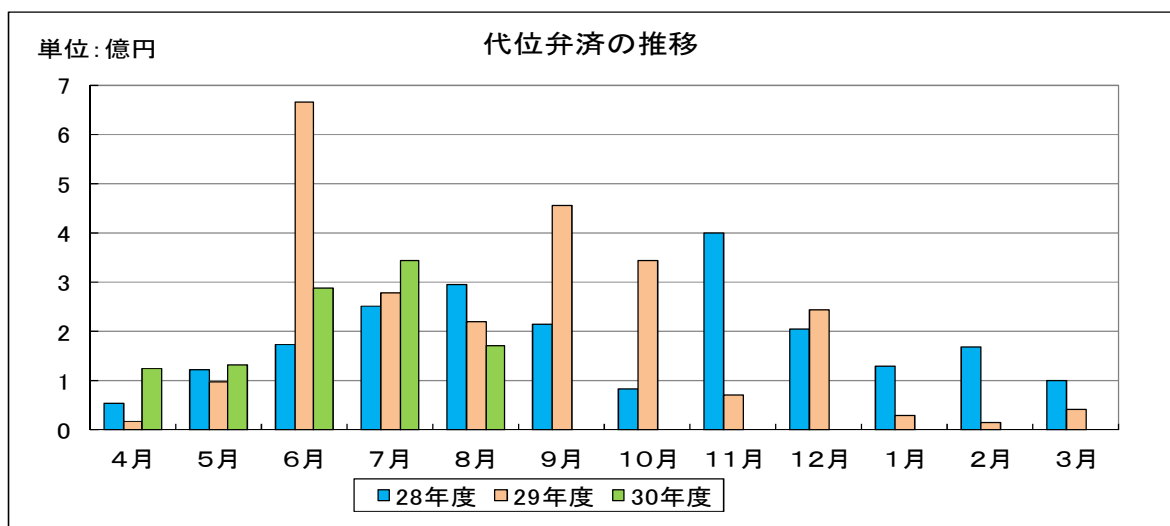

## 事業概況

(平成30年8月)

(単位:千円)

当月中					当月末				
件数	金額	前年比			件数	金額	前年比		
		件数	金額				件数	金額	
				申込	期首繰越	10	207,500	45.45	33.26
285	4,683,670	109.61	140.9		当期中	1,230	17,443,916	93.32	97.26
0	0	-	-	拒絶	0	0	-	-	
3	99,000	150.00	225.00	申込取消	15	292,430	136.36	112.25	
	0			査定減額		18,740		166.87	
				調査中	24	556,650	171.42	120.98	
				承諾	期首繰越	12,114	132,818,738	93.17	91.78
275	4,269,580	102.99	127.11		当期中	1,201	16,783,596	91.33	94.14
1	40,000	33.33	54.79	保証後取消	4	54,500	50.00	33.07	
298	3,557,258	100.67	87.24	償還	1,422	18,563,242	89.04	80.52	
15	170,724	53.57	78.36	代位弁済(元金)	96	1,054,520	96.00	82.86	
				貸付報告未着	92	1,951,850	94.84	155.76	
				保証債務残高	11,701	127,978,222	93.49	93.55	
				代位弁済	期首繰越	139	409,885	77.22	72.27
15	170,724	53.57	78.36		元金	96	1,054,520	96.00	82.86
	909		70.07		当期中 利息		3,346		65.06
15	171,632	53.57	78.31	計	96	1,057,865	96.00	82.78	
1	4,228	-	177.72	回収	3	112,739	150.00	108.82	
0	0	-	-	償却	0	0	-	-	
				求償権残高	232	1,355,012	83.45	77.81	

制度	当月承諾			当期承諾			債務残高			当月代弁			当期代弁		
	件数	金額	構成比 前年比	件数	金額	構成比 前年比	件数	金額	構成比 前年比	件数	金額	構成比 前年比	件数	金額	構成比 前年比
普通保証	7	166,960	3.91 185.92	36	728,687	4.34 87.81	412	8,931,508	6.97 94.53	0	0	0.00 0.00	1	51,639	4.88 265.59
根保証	0	0	0.00 -	1	30,000	0.17 100.00	1	30,000	0.02 100.00	0	0	0.00 -	0	0	0.00 -
先行特別預託融資保証	0	0	0.00 -	0	0	0.00 -	4	175,286	0.13 57.90	0	0	0.00 -	0	0	0.00 -
長期経営資金保証	0	0	0.00 -	0	0	0.00 -	7	293,252	0.22 69.70	0	0	0.00 -	0	0	0.00 -
とりぎんふるさと振興ローン	0	0	0.00 -	0	0	0.00 -	0	0	0.00 -	0	0	0.00 -	0	0	0.00 -
商工貯蓄共済ビジネスカードローン	0	0	0.00 -	0	0	0.00 -	0	0	0.00 -	0	0	0.00 -	0	0	0.00 -
無担保追認保証制度	0	0	0.00 -	0	0	0.00 -	0	0	0.00 -	0	0	0.00 -	0	0	0.00 -
長期安定保証	0	0	0.00 -	0	0	0.00 -	2	63,762	0.04 63.81	0	0	0.00 -	0	0	0.00 -
風俗営業飲食業保証	0	0	0.00 -	0	0	0.00 -	0	0	0.00 -	0	0	0.00 -	0	0	0.00 -
金融環境変化対応資金保証	0	0	0.00 -	0	0	0.00 -	2	29,624	0.02 98.41	0	0	0.00 -	0	0	0.00 -
中堅企業特別保証制度	0	0	0.00 -	0	0	0.00 -	0	0	0.00 -	0	0	0.00 -	0	0	0.00 -
とりぎん期日一括返済型証書貸付保証	0	0	0.00 -	0	0	0.00 -	0	0	0.00 -	0	0	0.00 -	0	0	0.00 -
アップ500小企業追認保証	0	0	0.00 -	0	0	0.00 -	7	9,784	0.00 40.05	0	0	0.00 -	1	3,070	0.29 -
特定社債保証	0	0	0.00 -	3	120,000	0.71 -	27	1,232,800	0.96 114.40	0	0	0.00 -	0	0	0.00 -
しまぎんビジネスローンサポート	0	0	0.00 -	0	0	0.00 -	3	13,326	0.01 55.16	0	0	0.00 -	0	0	0.00 -
ごうぎんビジネススクイックローン	0	0	0.00 -	0	0	0.00 -	12	55,838	0.04 64.84	1	3,872	2.25 -	1	3,872	0.36 275.28
企業フォローアップ(企業再生)保証	0	0	0.00 -	0	0	0.00 -	6	253,261	0.19 78.05	0	0	0.00 -	0	0	0.00 0.00
「活力II」ビジネスチャンス	0	0	0.00 -	0	0	0.00 -	0	0	0.00 0.00	0	0	0.00 -	0	0	0.00 -
下請振興関連保証	0	0	0.00 -	0	0	0.00 -	0	0	0.00 -	0	0	0.00 -	0	0	0.00 -
当座貸越(貸付専用型)根保証	0	0	0.00 0.00	2	7,000	0.04 4.92	49	866,323	0.67 66.02	0	0	0.00 -	1	29,440	2.78 30.83
事業者カードローン当座貸越根保証	24	132,000	3.09 113.98	84	405,000	2.41 94.67	465	2,081,027	1.62 89.21	1	2,271	1.32 45.37	1	2,271	0.21 19.62
島中ビジネスローンタイムリー	0	0	0.00 -	0	0	0.00 -	1	3,828	0.00 50.72	0	0	0.00 -	1	3,638	0.34 -
アドバンス3000保証制度	4	49,450	1.15 45.78	28	247,380	1.47 116.79	24	307,432	0.24 139.59	0	0	0.00 -	0	0	0.00 0.00
サポートプラン保証制度(ゆとり)	0	0	0.00 -	0	0	0.00 -	32	948,691	0.74 70.67	1	4,849	2.82 -	3	20,534	1.94 47.09
日本海信金ビジネスローンインパクト	0	0	0.00 -	0	0	0.00 -	1	9,499	0.00 100.00	0	0	0.00 -	0	0	0.00 -
しまね信金ビジネスローンスイフト	0	0	0.00 -	0	0	0.00 -	4	17,577	0.01 99.50	0	0	0.00 -	0	0	0.00 -
無担保・無保証人当座貸越根保証プレミア	25	612,000	14.33 94.73	105	2,349,500	13.99 70.13	629	13,159,944	10.28 115.58	0	0	0.00 -	0	0	0.00 -
無担保当座貸越根保証リード5000	43	442,000	10.35 70.15	160	1,673,000	9.96 49.54	852	11,484,299	8.97 94.05	1	8,263	4.81 27.97	2	13,129	1.24 44.43
ごうぎんニュービッグローン	0	0	0.00 -	0	0	0.00 -	2	12,152	0.00 88.62	0	0	0.00 -	0	0	0.00 -
にしんビジネスローンワーク	0	0	0.00 -	0	0	0.00 -	1	2,609	0.00 97.89	0	0	0.00 -	0	0	0.00 -
流動資産担保融資保証	2	164,000	3.84 90.30	15	640,560	3.81 135.25	28	737,019	0.57 78.28	0	0	0.00 0.00	0	0	0.00 0.00
事業再生円滑化関連保証	0	0	0.00 -	0	0	0.00 -	0	0	0.00 -	0	0	0.00 -	0	0	0.00 -
事業再生保証	0	0	0.00 -	0	0	0.00 -	0	0	0.00 -	0	0	0.00 -	0	0	0.00 -
特定信用状関連保証	0	0	0.00 -	0	0	0.00 -	0	0	0.00 -	0	0	0.00 -	0	0	0.00 -
小口零細企業保証制度	0	0	0.00 -	0	0	0.00 -	16	22,190	0.01 44.31	0	0	0.00 0.00	1	3,101	0.29 344.93
サポートプラン保証制度II(ゆとりII)	0	0	0.00 -	0	0	0.00 -	33	755,671	0.59 60.76	0	0	0.00 -	0	0	0.00 0.00
農商工等連携事業関連保証	0	0	0.00 -	0	0	0.00 -	0	0	0.00 -	0	0	0.00 -	0	0	0.00 -
一括支払契約保証	0	0	0.00 -	0	0	0.00 -	0	0	0.00 -	0	0	0.00 -	0	0	0.00 -
経営承継関連保証	0	0	0.00 -	0	0	0.00 -	0	0	0.00 -	0	0	0.00 -	0	0	0.00 -
景気対応緊急保証制度	0	0	0.00 -	0	0	0.00 -	132	1,617,301	1.26 58.47	0	0	0.00 -	1	14,675	1.38 53.91
予約保証制度	0	0	0.00 -	0	0	0.00 -	3	14,191	0.01 75.26	0	0	0.00 -	0	0	0.00 -
東日本大震災復興緊急保証	0	0	0.00 -	0	0	0.00 -	0	0	0.00 0.00	0	0	0.00 -	0	0	0.00 -
小口追認保証制度かなえ	26	143,740	3.36 123.06	96	417,700	2.48 72.12	1,946	4,038,488	3.15 72.21	0	0	0.00 0.00	13	46,198	4.36 99.99
経営力強化保証	0	0	0.00 -	0	0	0.00 -	3	14,890	0.01 71.50	0	0	0.00 -	0	0	0.00 -
完全無担保無保証人創業者支援保証あゆみ	0	0	0.00 -	0	0	0.00 -	16	15,468	0.01 66.80	0	0	0.00 -	0	0	0.00 -
事業再生計画実施関連保証	0	0	0.00 -	3	243,988	1.45 264.78	44	1,600,073	1.25 99.06	0	0	0.00 -	1	4,030	0.38 -
金融機関提携創業者支援保証「緑」	0	0	0.00 -	0	0	0.00 -	236	725,411	0.56 71.35	0	0	0.00 0.00	1	1,153	0.10 7.56
商工組合中央金庫提携保証「翔」	0	0	0.00 -	0	0	0.00 -	33	522,493	0.40 88.65	0	0	0.00 -	0	0	0.00 0.00
ごうぎん地域経済活性化支援ファンド	0	0	0.00 -	1	46,250	0.27 165.17	20	475,773	0.37 143.73	0	0	0.00 -	0	0	0.00 -
条件変更改善型借換保証	0	0	0.00 -	0	0	0.00 -	0	0	0.00 -	0	0	0.00 -	0	0	0.00 -
小口零細企業保証(グループ)	47	179,530	4.20 143.78	233	965,020	5.74 148.17	1,051	3,482,991	2.72 147.53	1	1,887	1.09 31.99	8	23,380	2.21 176.12
小規模事業者支援保証制度「フォーカス」	0	0	0.00 0.00	1	7,500	0.04 0.41	232	3,089,700	2.41 177.71	0	0	0.00 -	0	0	0.00 -
金融機関提携創業者支援保証「緑II」	11	60,500	1.41 -	70	357,760	2.13 -	69	345,300	0.26 -	0	0	0.00 -	0	0	0.00 -
金融機関提携事業支援保証「フォーカスII」	18	446,100	10.44 -	88	1,742,750	10.38 -	82	1,549,556	1.21 -	0	0	0.00 -	0	0	0.00 -
特定経営承継関連保証	0	0	0.00 -	0	0	0.00 -	0	0	0.00 -	0	0	0.00 -	0	0	0.00 -
事業承継サポート保証	0	0	0.00 -	0	0	0.00 -	0	0	0.00 -	0	0	0.00 -	0	0	0.00 -
自主産業支援保証	0	0	0.00 -	0	0	0.00 -	0	0	0.00 -	0	0	0.00 -	0	0	0.00 -
財務要件型無保証人保証「あんしん」	1	20,000	0.46 -	2	50,000	0.29 -	2	49,500	0.03 -	0	0	0.00 -	0	0	0.00 -
危機関連保証	0	0	0.00 -	0	0	0.00 -	0	0	0.00 -	0	0	0.00 -	0	0	0.00 -
協会制度計	208	2,416,280	56.59 104.77	928	10,032,096	59.77 83.52	6,489	59,037,836	46.13 100.00	5	21,142	12.31 27.99	36	220,130	20.80 43.96
一般(小規模企業育成)	0	0	0.00 0.00	0	0	0.00 0.00	29	86,657	0.06 51.32	0	0	0.00 0.00	2	9,817	0.92 146.29
一般(設備資金)	0	0	0.00 -	0	0	0.00 -	68	418,025	0.32 65.27	2	6,447	3.75 -	2	6,447	0.60 47.79
一般(運転資金)	0	0	0.00 -	0	0	0.00 -	92	852,853	0.66 66.58	0	0	0.00 0.00	2	21,129	1.99 93.70
ソフト産業等立地促進資金融資	0	0	0.00 -	0	0	0.00 -	3	31,730	0.02 23.00	0	0	0.00 -	0	0	0.00 -
特別(構造転換支援資金)	0	0	0.00 -	0	0	0.00 -	50	1,352,798	1.05 69.89	0	0	0.00 -	2	44,070	4.16 58.45
特別(創業者支援資金)	3	12,200	0.28 21.36	15	109,600	0.65 37.50	406	1,878,301	1.46 82.80	0	0	0.00 0.00	7	53,974	5.10 462.93

制度別保証状況 (平成30年08月)

(単位:千円・%)

制度	当月承諾				当期承諾				債務残高				当月代弁				当期代弁			
	件数	金額	構成比	前年比	件数	金額	構成比	前年比	件数	金額	構成比	前年比	件数	金額	構成比	前年比	件数	金額	構成比	前年比
特別(緊急経営支援)	0	0	0.00	-	0	0	0.00	-	2	25,689	0.02	60.98	0	0	0.00	-	0	0	0.00	-
環境資金	0	0	0.00	-	0	0	0.00	-	3	47,455	0.03	94.78	0	0	0.00	-	1	763	0.07	-
特別(特別目的資金)	0	0	0.00	-	0	0	0.00	-	2	8,785	0.00	20.92	0	0	0.00	-	0	0	0.00	-
緊急(平成12年10月地震災害復旧資金)	0	0	0.00	-	0	0	0.00	-	1	6,448	0.00	99.17	0	0	0.00	-	0	0	0.00	-
緊急(セーフティネット資金)	0	0	0.00	-	0	0	0.00	-	2	34,418	0.02	91.98	0	0	0.00	-	0	0	0.00	-
特別(長期経営安定緊急資金)	0	0	0.00	-	0	0	0.00	-	37	506,673	0.39	71.62	0	0	0.00	-	4	44,444	4.20	48.43
緊急(平成16年台風災害復旧資金)	0	0	0.00	-	0	0	0.00	-	1	13,424	0.01	97.54	0	0	0.00	-	0	0	0.00	-
緊急(平成18年7月豪雨災害復旧資金)	0	0	0.00	-	0	0	0.00	-	2	147	0.00	7.71	0	0	0.00	-	0	0	0.00	-
特別(再生支援資金)	0	0	0.00	-	0	0	0.00	-	1	3,825	0.00	99.43	0	0	0.00	-	0	0	0.00	-
特別(経営革新支援資金)	0	0	0.00	-	0	0	0.00	-	14	106,846	0.08	63.97	0	0	0.00	-	0	0	0.00	-
特別(買物の場整備支援資金)	0	0	0.00	-	0	0	0.00	-	2	43,822	0.03	86.33	0	0	0.00	-	0	0	0.00	-
緊急(災害復旧資金)	0	0	0.00	-	0	0	0.00	-	0	0	0.00	-	0	0	0.00	-	0	0	0.00	-
一般(小規模企業特別資金)	0	0	0.00	0.00	4	46,000	0.27	410.71	104	213,933	0.16	80.64	0	0	0.00	-	0	0	0.00	-
緊急(資金繰り円滑化支援緊急資金)	0	0	0.00	-	0	0	0.00	-	1,257	5,960,643	4.65	58.41	4	51,764	30.16	249.21	15	245,104	23.16	104.21
特別(おもてなし処整備支援資金)	0	0	0.00	-	0	0	0.00	-	13	212,712	0.16	114.83	0	0	0.00	-	0	0	0.00	0.00
特別(収益体質強化資金)	0	0	0.00	0.00	0	0	0.00	0.00	83	1,641,595	1.28	92.45	0	0	0.00	-	0	0	0.00	0.00
緊急(資金繰り安定化対応資金)	0	0	0.00	-	0	0	0.00	-	1,057	10,590,947	8.27	60.97	2	15,489	9.02	65.17	15	202,286	19.12	235.11
経済変動(東北地方太平洋沖地震等)	0	0	0.00	-	0	0	0.00	-	4	49,992	0.03	65.21	0	0	0.00	-	0	0	0.00	-
経済変動(東日本大震災緊急対策資金)	0	0	0.00	-	0	0	0.00	-	18	223,360	0.17	54.34	0	0	0.00	-	0	0	0.00	-
特別(経営改善長期借換資金)	17	787,200	18.43	301.84	90	3,276,900	19.52	188.13	599	18,102,481	14.14	111.07	2	76,790	44.74	412.68	5	147,901	13.98	290.50
特別(経営力強化支援資金)	1	120,000	2.81	-	3	323,200	1.92	103.19	89	3,920,422	3.06	91.93	0	0	0.00	0.00	1	13,087	1.23	26.49
緊急(平成25年豪雨災害対策特別資金)	0	0	0.00	-	0	0	0.00	-	2	19,208	0.01	99.68	0	0	0.00	0.00	0	0	0.00	0.00
特別(経営安定化対策資金)	39	847,700	19.85	128.14	139	2,679,600	15.96	82.53	1,211	21,336,669	16.67	112.75	0	0	0.00	-	4	48,713	4.60	85.79
特別(経営改善サポート資金)	0	0	0.00	-	1	80,000	0.47	330.57	17	710,400	0.55	201.35	0	0	0.00	-	0	0	0.00	-
一般(一般資金)	2	39,500	0.92	126.60	5	61,300	0.36	111.05	24	353,809	0.27	1301.83	0	0	0.00	-	0	0	0.00	-
特別(新事業展開強化資金)	0	0	0.00	-	2	37,300	0.22	-	2	37,050	0.02	-	0	0	0.00	-	0	0	0.00	-
まち・ひと・しごと創生資金	0	0	0.00	-	0	0	0.00	-	0	0	0.00	-	0	0	0.00	-	0	0	0.00	-
緊急(平成30年地震災害対策特別資金)	2	32,600	0.76	-	11	123,500	0.73	-	11	123,438	0.09	-	0	0	0.00	-	0	0	0.00	-
緊急(平成30年豪雨災害対策特別資金)	3	14,100	0.33	-	3	14,100	0.08	-	2	13,300	0.01	-	0	0	0.00	-	0	0	0.00	-
県制度計	67	1,853,300	43.40	176.06	273	6,751,500	40.22	116.09	5,208	68,927,854	53.85	88.66	10	150,490	87.68	104.75	60	837,736	79.19	107.80
安来市中小企業特別融資	0	0	0.00	-	0	0	0.00	-	1	7,660	0.00	99.51	0	0	0.00	-	0	0	0.00	-
松江市テナント事業近代化資金融資	0	0	0.00	-	0	0	0.00	-	3	4,872	0.00	66.66	0	0	0.00	-	0	0	0.00	-
市町村制度計	0	0	0.00	-	0	0	0.00	-	4	12,532	0.00	83.51	0	0	0.00	-	0	0	0.00	-
合計	275	4,269,580	100.00	127.11	1,201	16,783,596	100.00	94.14	11,701	127,978,222	100.00	93.55	15	171,632	100.00	78.31	96	1,057,865	100.00	82.78

地区別保証状況 (平成30年08月)

(単位: 千円・%)

地区	当月承諾				当期承諾				債務残高				当月代弁				当期代弁			
	件数	金額	構成比	前年比	件数	金額	構成比	前年比	件数	金額	構成比	前年比	件数	金額	構成比	前年比	件数	金額	構成比	前年比
松江市	87	1,295,200	30.33	118.22	408	5,640,703	33.60	114.42	3,521	37,643,546	29.41	95.00	1	11,897	6.93	37.91	28	363,334	34.34	73.56
浜田市	28	473,940	11.10	223.03	100	1,574,710	9.38	93.16	999	13,173,153	10.29	97.02	2	44,759	26.07	194.81	8	85,165	8.05	151.32
出雲市	65	1,292,540	30.27	148.85	251	3,616,604	21.54	91.77	2,587	29,236,464	22.84	90.06	1	1,887	1.09	6.71	25	247,978	23.44	96.85
益田市	27	253,700	5.94	91.78	114	1,435,300	8.55	80.14	1,083	11,481,027	8.97	96.97	8	104,386	60.81	-	13	141,465	13.37	311.21
大田市	10	120,600	2.82	157.03	55	774,100	4.61	113.84	584	7,028,979	5.49	91.03	0	0	0.00	0.00	3	10,727	1.01	43.38
安来市	14	148,700	3.48	119.91	49	576,100	3.43	75.14	541	5,158,538	4.03	89.87	0	0	0.00	-	4	10,920	1.03	-
江津市	8	200,000	4.68	466.20	33	846,100	5.04	144.06	387	4,417,498	3.45	90.77	0	0	0.00	0.00	4	86,556	8.18	35.63
雲南市	11	176,600	4.13	120.46	59	883,600	5.26	76.61	635	5,753,084	4.49	93.71	0	0	0.00	-	0	0	0.00	0.00
市計	250	3,961,280	92.77	139.33	1,069	15,347,217	91.44	98.76	10,337	113,892,289	88.99	93.37	12	162,928	94.92	81.44	85	946,145	89.43	77.73
奥出雲町	2	15,000	0.35	9.18	19	165,820	0.98	36.30	209	1,957,573	1.52	94.34	3	8,704	5.07	-	5	17,128	1.61	-
仁多郡計	2	15,000	0.35	9.18	19	165,820	0.98	36.30	209	1,957,573	1.52	94.34	3	8,704	5.07	-	5	17,128	1.61	-
飯南町	1	900	0.02	2.72	9	51,000	0.30	26.84	90	926,421	0.72	96.14	0	0	0.00	-	0	0	0.00	-
飯石郡計	1	900	0.02	2.72	9	51,000	0.30	26.84	90	926,421	0.72	96.14	0	0	0.00	-	0	0	0.00	-
川本町	2	4,200	0.09	84.00	3	5,200	0.03	11.42	50	316,270	0.24	74.75	0	0	0.00	-	1	3,497	0.33	-
美郷町	1	20,000	0.46	-	7	85,000	0.50	250.00	54	433,811	0.33	78.90	0	0	0.00	-	0	0	0.00	-
邑南町	1	10,000	0.23	27.39	8	65,500	0.39	22.06	117	1,353,954	1.05	85.48	0	0	0.00	-	0	0	0.00	-
邑智郡計	4	34,200	0.80	82.40	18	155,700	0.92	41.36	221	2,104,034	1.64	82.29	0	0	0.00	-	1	3,497	0.33	-
津和野町	4	77,500	1.81	193.75	17	297,200	1.77	91.91	180	1,928,008	1.50	99.68	0	0	0.00	0.00	2	27,870	2.63	179.02
吉賀町	3	4,900	0.11	5.60	21	253,880	1.51	104.52	129	1,481,745	1.15	106.82	0	0	0.00	-	0	0	0.00	-
鹿足郡計	7	82,400	1.92	64.67	38	551,080	3.28	97.32	309	3,409,753	2.66	102.66	0	0	0.00	0.00	2	27,870	2.63	179.02
海士町	2	15,000	0.35	-	5	27,000	0.16	540.00	42	92,573	0.07	62.45	0	0	0.00	-	0	0	0.00	0.00
西ノ島町	1	7,000	0.16	-	3	13,500	0.08	8.21	50	528,363	0.41	95.21	0	0	0.00	-	0	0	0.00	-
知夫村	0	0	0.00	-	2	15,000	0.08	88.23	17	77,371	0.06	87.35	0	0	0.00	-	0	0	0.00	-
隠岐の島町	6	100,300	2.34	179.74	27	236,600	1.40	71.07	328	3,378,114	2.63	94.35	0	0	0.00	-	0	0	0.00	-
隠岐郡計	9	122,300	2.86	219.17	37	292,100	1.74	56.26	437	4,076,421	3.18	93.23	0	0	0.00	-	0	0	0.00	0.00
郡計	23	254,800	5.96	60.52	121	1,215,700	7.24	57.65	1,266	12,474,202	9.74	93.87	3	8,704	5.07	55.90	8	48,495	4.58	162.59
県外	2	53,500	1.25	56.43	11	220,678	1.31	122.58	98	1,611,731	1.25	104.79	0	0	0.00	0.00	3	63,226	5.97	205.43
合計	275	4,269,580	100.00	127.11	1,201	16,783,596	100.00	94.14	11,701	127,978,222	100.00	93.55	15	171,632	100.00	78.31	96	1,057,865	100.00	82.78

金融機関別保証状況 (平成30年08月)

(単位: 千円・%)

金融機関	当月承諾				当期承諾				債務残高				当月代弁				当期代弁			
	件数	金額	構成比	前年比	件数	金額	構成比	前年比	件数	金額	構成比	前年比	件数	金額	構成比	前年比	件数	金額	構成比	前年比
みずほ銀行	0	0	0.00	-	0	0	0.00	-	18	407,759	0.31	77.11	0	0	0.00	-	0	0	0.00	-
三菱UFJ銀行	0	0	0.00	-	0	0	0.00	0.00	7	74,234	0.05	39.79	0	0	0.00	-	0	0	0.00	-
りそな銀行	0	0	0.00	-	0	0	0.00	-	7	171,111	0.13	90.87	0	0	0.00	-	0	0	0.00	-
都市銀行計	0	0	0.00	-	0	0	0.00	0.00	32	653,104	0.51	72.27	0	0	0.00	-	0	0	0.00	-
鳥取銀行	4	27,500	0.64	20.22	32	353,300	2.10	47.34	310	3,763,480	2.94	90.75	0	0	0.00	0.00	1	11,385	1.07	48.66
山陰合同銀行	109	1,948,980	45.64	113.81	540	9,035,301	53.83	103.69	4,952	62,137,914	48.55	93.17	11	159,336	92.83	225.63	46	589,546	55.72	111.69
中国銀行	0	0	0.00	-	0	0	0.00	-	1	13,750	0.01	82.08	0	0	0.00	-	0	0	0.00	-
広島銀行	0	0	0.00	-	2	25,000	0.14	83.33	11	82,470	0.06	38.49	0	0	0.00	-	0	0	0.00	-
山口銀行	3	62,000	1.45	516.66	12	224,500	1.33	87.52	95	1,613,289	1.26	97.75	0	0	0.00	-	0	0	0.00	-
地方銀行計	116	2,038,480	47.74	109.57	586	9,638,101	57.42	98.89	5,369	67,610,904	52.83	92.97	11	159,336	92.83	202.90	47	600,931	56.80	109.02
商工組合中央金庫	7	218,560	5.11	780.57	16	447,846	2.66	165.80	224	3,486,669	2.72	82.17	0	0	0.00	0.00	5	95,188	8.99	403.36
政府系金融機関計	7	218,560	5.11	780.57	16	447,846	2.66	165.80	224	3,486,669	2.72	82.17	0	0	0.00	0.00	5	95,188	8.99	403.36
島根銀行	24	393,800	9.22	122.90	114	1,174,270	6.99	84.56	1,477	11,908,578	9.30	88.05	0	0	0.00	0.00	6	85,341	8.06	134.58
第二地方銀行計	24	393,800	9.22	122.90	114	1,174,270	6.99	84.56	1,477	11,908,578	9.30	88.05	0	0	0.00	0.00	6	85,341	8.06	134.58
米子信用金庫	15	114,800	2.68	86.96	62	534,058	3.18	54.71	488	4,680,861	3.65	99.07	0	0	0.00	-	5	31,165	2.94	11.44
しまね信用金庫	26	222,250	5.20	58.50	93	837,200	4.98	59.43	881	6,888,931	5.38	100.06	3	8,704	5.07	244.80	10	25,741	2.43	55.95
日本海信用金庫	34	438,940	10.28	343.72	96	1,131,280	6.74	103.00	841	9,184,098	7.17	99.22	1	3,592	2.09	3.46	9	76,627	7.24	41.23
島根中央信用金庫	37	703,350	16.47	257.73	154	2,051,930	12.22	121.53	1,533	16,584,454	12.95	94.03	0	0	0.00	0.00	9	68,387	6.46	78.90
西中国信用金庫	7	73,900	1.73	44.14	44	578,280	3.44	67.50	326	3,573,379	2.79	104.20	0	0	0.00	0.00	2	27,870	2.63	179.02
信用金庫計	119	1,553,240	36.37	143.83	449	5,132,748	30.58	85.15	4,069	40,911,723	31.96	97.57	4	12,296	7.16	9.36	35	229,791	21.72	37.90
島根益田信用組合	8	63,500	1.48	90.45	35	388,630	2.31	102.62	485	3,180,702	2.48	100.43	0	0	0.00	-	1	2,545	0.24	7.64
信用組合計	8	63,500	1.48	90.45	35	388,630	2.31	102.62	485	3,180,702	2.48	100.43	0	0	0.00	-	1	2,545	0.24	7.64
島根県農業協同組合	1	2,000	0.04	-	1	2,000	0.01	333.33	45	226,543	0.17	73.80	0	0	0.00	-	2	44,070	4.16	-
農業協同組合計	1	2,000	0.04	-	1	2,000	0.01	333.33	45	226,543	0.17	73.80	0	0	0.00	-	2	44,070	4.16	-
合計	275	4,269,580	100.00	127.11	1,201	16,783,596	100.00	94.14	11,701	127,978,222	100.00	93.55	15	171,632	100.00	78.31	96	1,057,865	100.00	82.78

## 業種別保証状況 (平成30年08月)

(単位: 千円・%)

業種	当月承諾				当期承諾				債務残高				当月代弁				当期代弁			
	件数	金額	構成比	前年比	件数	金額	構成比	前年比	件数	金額	構成比	前年比	件数	金額	構成比	前年比	件数	金額	構成比	前年比
食料品工業	9	264,800	6.20	481.45	39	933,900	5.56	101.21	359	6,459,996	5.04	87.97	2	44,759	26.07	387.69	7	96,592	9.13	217.65
繊維品工業	3	200,000	4.68	121.21	8	227,600	1.35	87.03	116	1,551,906	1.21	93.90	0	0	0.00	-	2	8,424	0.79	11.89
木材・木製品工業	2	16,200	0.37	60.00	6	58,200	0.34	44.42	94	1,452,352	1.13	95.84	0	0	0.00	-	0	0	0.00	-
家具・建具工業	2	29,000	0.67	181.25	10	92,500	0.55	93.90	98	576,583	0.45	89.42	0	0	0.00	-	0	0	0.00	-
紙工業	0	0	0.00	0.00	0	0	0.00	0.00	17	131,095	0.10	76.49	0	0	0.00	-	0	0	0.00	-
印刷・製本業	1	6,000	0.14	-	5	111,500	0.66	71.01	67	1,069,780	0.83	77.75	0	0	0.00	-	0	0	0.00	-
化学工業	0	0	0.00	-	0	0	0.00	-	2	19,029	0.01	83.14	0	0	0.00	-	0	0	0.00	-
石油・石炭製品工業	0	0	0.00	-	1	50,000	0.29	-	4	81,546	0.06	85.94	0	0	0.00	-	0	0	0.00	-
ゴム・プラスチック工業	1	50,000	1.17	-	3	83,000	0.49	150.90	26	515,907	0.40	79.11	0	0	0.00	-	0	0	0.00	-
皮革工業	0	0	0.00	-	0	0	0.00	-	1	28,691	0.02	84.84	0	0	0.00	-	0	0	0.00	-
窯業	3	118,000	2.76	-	12	593,000	3.53	472.50	74	1,575,575	1.23	90.91	0	0	0.00	-	2	6,600	0.62	-
機械工業	1	50,000	1.17	49.26	10	208,273	1.24	37.62	157	2,577,015	2.01	82.07	0	0	0.00	-	9	140,186	13.25	-
電気機器工業	0	0	0.00	0.00	7	63,000	0.37	27.62	69	1,254,855	0.98	80.59	0	0	0.00	-	0	0	0.00	0.00
車両工業	0	0	0.00	-	0	0	0.00	0.00	31	503,545	0.39	78.94	0	0	0.00	-	0	0	0.00	-
船舶工業	1	7,000	0.16	-	4	31,500	0.18	-	30	395,592	0.30	110.58	0	0	0.00	-	0	0	0.00	-
金属工業	0	0	0.00	0.00	6	27,200	0.16	11.59	124	1,877,717	1.46	87.64	0	0	0.00	-	0	0	0.00	-
その他の工業	15	144,500	3.38	142.78	44	430,500	2.56	112.18	402	3,139,247	2.45	104.94	0	0	0.00	-	0	0	0.00	-
製造業計	38	885,500	20.73	183.44	155	2,910,173	17.33	90.41	1,671	23,210,430	18.13	89.04	2	44,759	26.07	387.69	20	251,803	23.80	118.13
農林漁業	1	4,000	0.09	40.00	2	44,000	0.26	151.72	40	196,246	0.15	97.07	0	0	0.00	-	0	0	0.00	-
鉱業	0	0	0.00	-	2	100,000	0.59	70.92	30	714,975	0.55	98.05	0	0	0.00	-	0	0	0.00	-
建設業	71	1,116,630	26.15	125.88	347	4,500,100	26.81	98.83	2,896	31,263,278	24.42	94.72	0	0	0.00	0.00	12	197,550	18.67	44.44
卸売業	20	432,300	10.12	133.71	89	1,517,160	9.03	74.32	965	14,352,502	11.21	92.36	2	3,855	2.24	15.45	8	78,410	7.41	27.88
小売業(飲食店を除く)	47	472,690	11.07	67.97	202	2,806,220	16.72	70.38	2,233	22,702,486	17.73	93.49	10	121,132	70.57	465.87	24	259,502	24.53	407.69
飲食店	24	245,550	5.75	176.02	101	939,500	5.59	125.54	1,102	7,074,939	5.52	96.97	1	1,887	1.09	6.81	11	33,470	3.16	41.77
運送・倉庫業	12	240,460	5.63	182.16	42	674,524	4.01	139.82	438	5,432,573	4.24	92.66	0	0	0.00	0.00	2	27,545	2.60	667.95
サービス業	48	652,950	15.29	127.78	217	2,753,118	16.40	131.95	1,967	18,379,896	14.36	94.17	0	0	0.00	0.00	19	209,586	19.81	109.67
不動産業	11	175,000	4.09	132.57	34	445,200	2.65	113.51	271	3,444,402	2.69	118.57	0	0	0.00	-	0	0	0.00	-
その他の産業	3	44,500	1.04	96.73	10	93,600	0.55	63.45	88	1,206,496	0.94	86.54	0	0	0.00	-	0	0	0.00	-
非製造業計	237	3,384,080	79.26	117.65	1,046	13,873,422	82.66	94.96	10,030	104,767,792	81.86	94.61	13	126,874	73.92	61.10	76	806,062	76.19	75.71
合計	275	4,269,580	100.00	127.11	1,201	16,783,596	100.00	94.14	11,701	127,978,222	100.00	93.55	15	171,632	100.00	78.31	96	1,057,865	100.00	82.78



本支店別保証状況 (平成30年08月)

(単位：千円・%)

本支店	当月承諾				当期承諾				債務残高				当月代弁				当期代弁			
	件数	金額	構成比	前年比	件数	金額	構成比	前年比	件数	金額	構成比	前年比	件数	金額	構成比	前年比	件数	金額	構成比	前年比
本店	126	1,812,200	42.44	106.40	587	7,753,812	46.19	94.83	5,498	56,360,520	44.03	94.46	4	20,601	12.00	58.97	40	454,608	42.97	70.76
出雲支店	75	1,413,140	33.09	149.52	308	4,407,894	26.26	95.39	3,178	36,455,989	28.48	90.20	1	1,887	1.09	4.06	28	258,705	24.45	94.01
浜田支店	40	708,140	16.58	238.51	152	2,626,510	15.64	98.74	1,613	19,871,705	15.52	94.03	2	44,759	26.07	36.59	13	175,218	16.56	58.57
益田支店	34	336,100	7.87	81.22	154	1,995,380	11.88	84.19	1,412	15,290,008	11.94	98.12	8	104,386	60.81	670.53	15	169,335	16.00	277.48
合計	275	4,269,580	100.00	127.11	1,201	16,783,596	100.00	94.14	11,701	127,978,222	100.00	93.55	15	171,632	100.00	78.31	96	1,057,865	100.00	82.78

承諾額別保証状況 (平成30年08月)

(単位：千円・%)

承諾額	当月承諾				当期承諾			
	件数	金額	構成比	前年比	件数	金額	構成比	前年比
100万円以下	19	16,200	0.37	117.39	86	73,350	0.43	104.53
200万円以下	28	51,570	1.20	92.25	109	199,330	1.18	87.06
300万円以下	23	63,950	1.49	100.39	125	350,540	2.08	97.19
400万円以下	14	52,700	1.23	98.94	66	250,600	1.49	101.11
500万円以下	34	166,600	3.90	102.14	160	789,048	4.70	96.16
1,000万円以下	59	495,160	11.59	102.39	261	2,182,053	13.00	90.88
1,500万円以下	19	247,900	5.80	89.72	79	1,042,414	6.21	77.26
2,000万円以下	25	485,000	11.35	84.09	95	1,817,000	10.82	93.76
3,000万円以下	19	519,500	12.16	86.22	91	2,498,822	14.88	64.84
5,000万円以下	24	1,048,000	24.54	147.60	88	3,789,238	22.57	103.35
6,000万円以下	0	0	0.00	0.00	11	643,000	3.83	111.43
7,000万円以下	3	203,000	4.75	290.00	11	745,000	4.43	266.07
8,000万円以下	4	320,000	7.49	426.66	7	559,000	3.33	54.36
1億円以下	0	0	0.00	-	1	100,000	0.59	21.63
1億2,000万円以下	2	240,000	5.62	-	4	480,000	2.85	461.53
1億5,000万円以下	0	0	0.00	-	1	121,000	0.72	43.21
2億円以下	2	360,000	8.43	225.00	6	1,143,200	6.81	714.50
2億円超	0	0	0.00	-	0	0	0.00	-
合計	275	4,269,580	100.00	127.11	1,201	16,783,596	100.00	94.14

## 保証期間別保証状況 (平成30年08月)

(単位：千円・%)

保証期間	当月承諾				当期承諾			
	件数	金額	構成比	前年比	件数	金額	構成比	前年比
3ヵ月以内	3	27,450	0.64	152.50	28	201,080	1.19	226.95
6ヶ月以内	4	41,500	0.97	96.51	16	119,300	0.71	107.18
1ヵ年以内	8	342,150	8.01	114.20	36	1,089,798	6.49	115.77
2ヵ年以内	90	1,056,000	24.73	72.81	365	4,252,570	25.33	59.17
3ヵ年以内	13	96,200	2.25	43.50	63	743,550	4.43	41.91
4ヵ年以内	3	19,000	0.44	162.39	12	62,950	0.37	119.44
5ヵ年以内	27	419,460	9.82	641.37	149	1,605,204	9.56	292.52
7ヵ年以内	49	278,870	6.53	90.48	177	1,114,160	6.63	74.13
10ヵ年以内	66	1,533,150	35.90	234.62	288	5,239,760	31.21	127.78
10ヵ年超	12	455,800	10.67	158.20	67	2,355,223	14.03	154.90
合計	275	4,269,580	100.00	127.11	1,201	16,783,596	100.00	94.14

資金使途別保証状況 (平成30年08月)

(単位：千円・%)

資金使途	当月承諾				当期承諾			
	件数	金額	構成比	前年比	件数	金額	構成比	前年比
運転	148	2,613,650	61.21	185.98	683	10,457,022	62.30	117.25
設備	9	84,800	1.98	74.38	34	244,574	1.45	56.19
運転・設備	118	1,571,130	36.79	85.40	484	6,082,000	36.23	71.77
合計	275	4,269,580	100.00	127.11	1,201	16,783,596	100.00	94.14

新規・継続別保証状況 (平成30年08月)

(単位：千円・%)

新規・継続	当月承諾				当期承諾			
	件数	金額	構成比	前年比	件数	金額	構成比	前年比
新規	46	356,330	8.34	173.31	163	1,049,590	6.25	126.60
継続	229	3,913,250	91.65	124.10	1,038	15,734,006	93.74	92.56
合計	275	4,269,580	100.00	127.11	1,201	16,783,596	100.00	94.14

# 島根県中小企業制度融資

## 小規模企業育成資金及び小規模企業特別資金 地区別保証状況

(平成30年08月)

(単位:千円・%)

名称	当月融資実行			当期融資実行			融資残高		
	件数	金額	構成比	件数	金額	構成比	件数	金額	構成比
松江市	0	0	0.00	0	0	0.00	14	21,634	7.19
浜田市	0	0	0.00	3	39,000	84.78	28	76,473	25.44
出雲市	0	0	0.00	0	0	0.00	12	27,516	9.15
益田市	0	0	0.00	0	0	0.00	26	52,973	17.62
大田市	0	0	0.00	0	0	0.00	5	34,380	11.43
安来市	0	0	0.00	1	7,000	15.21	6	15,732	5.23
江津市	0	0	0.00	0	0	0.00	7	15,432	5.13
雲南市	0	0	0.00	0	0	0.00	5	5,815	1.93
市計	0	0	0.00	4	46,000	100.00	103	249,954	83.15
奥出雲町	0	0	0.00	0	0	0.00	2	2,562	0.85
仁多郡	0	0	0.00	0	0	0.00	2	2,562	0.85
飯南町	0	0	0.00	0	0	0.00	1	2,286	0.76
飯石郡	0	0	0.00	0	0	0.00	1	2,286	0.76
川本町	0	0	0.00	0	0	0.00	5	5,963	1.98
美郷町	0	0	0.00	0	0	0.00	0	0	0.00
邑南町	0	0	0.00	0	0	0.00	5	3,766	1.25
邑智郡	0	0	0.00	0	0	0.00	10	9,729	3.23
津和野町	0	0	0.00	0	0	0.00	8	11,406	3.79
吉賀町	0	0	0.00	0	0	0.00	2	2,881	0.95
鹿足郡	0	0	0.00	0	0	0.00	10	14,287	4.75
海士町	0	0	0.00	0	0	0.00	0	0	0.00
西ノ島町	0	0	0.00	0	0	0.00	0	0	0.00
知夫村	0	0	0.00	0	0	0.00	0	0	0.00
隠岐の島町	0	0	0.00	0	0	0.00	7	21,773	7.24
隠岐郡	0	0	0.00	0	0	0.00	7	21,773	7.24
郡計	0	0	0.00	0	0	0.00	30	50,636	16.84
合計	0	0	0.00	4	46,000	100.00	133	300,590	100.00