

5月の業務概況

保証承諾 2,729百万円(前年同月比91.3%)

代位弁済 132百万円(前年同月比134.3%)

<保証承諾>

5月の保証承諾は、219件2,729百万円（前年同月比91.3%）となり、前年を下回りました。

保証制度別では、協会一般保証が前年同月比90.1%、県制度保証が同94.5%となりました。

業種別では、製造業が前年同月比137.0%、非製造業が同84.9%となりました。上位3業種は、小売業（構成比25.4%）、建設業（同21.3%）、サービス業（同12.8%）となりました。

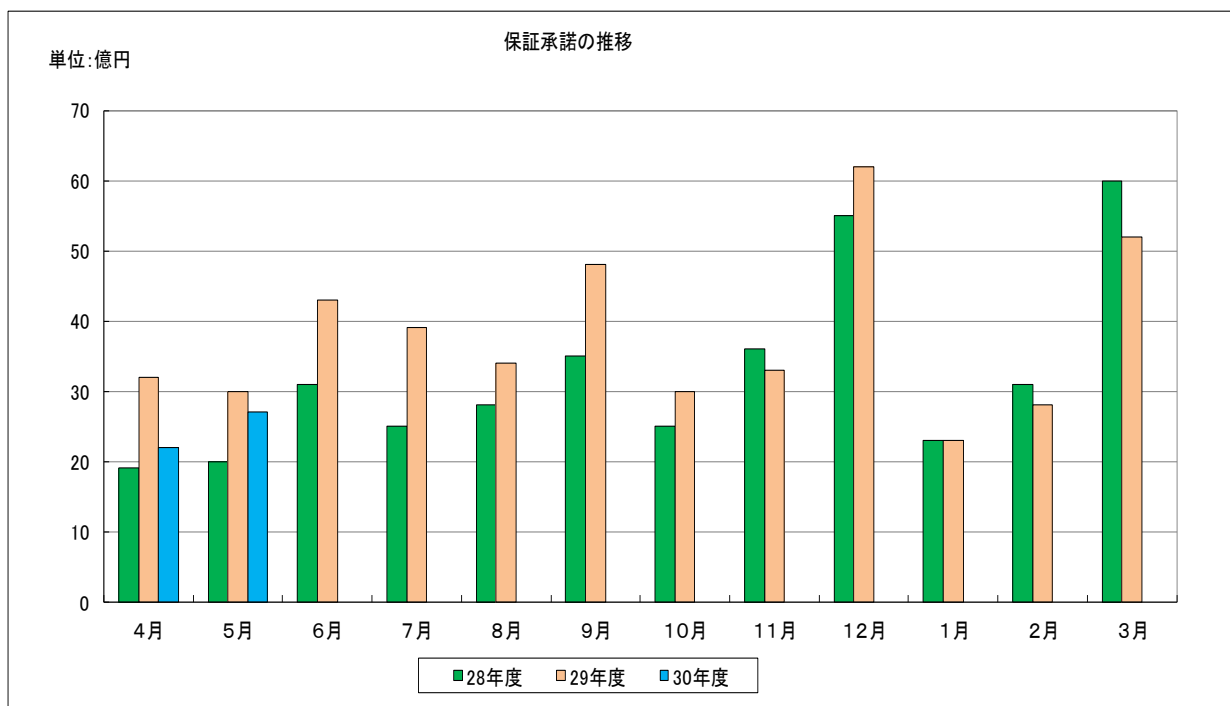

<保証債務残高>

5月末の保証債務残高は、
11,868件、129,010百万円（前年同月比、件数93.1%、金額91.8%）となりました。

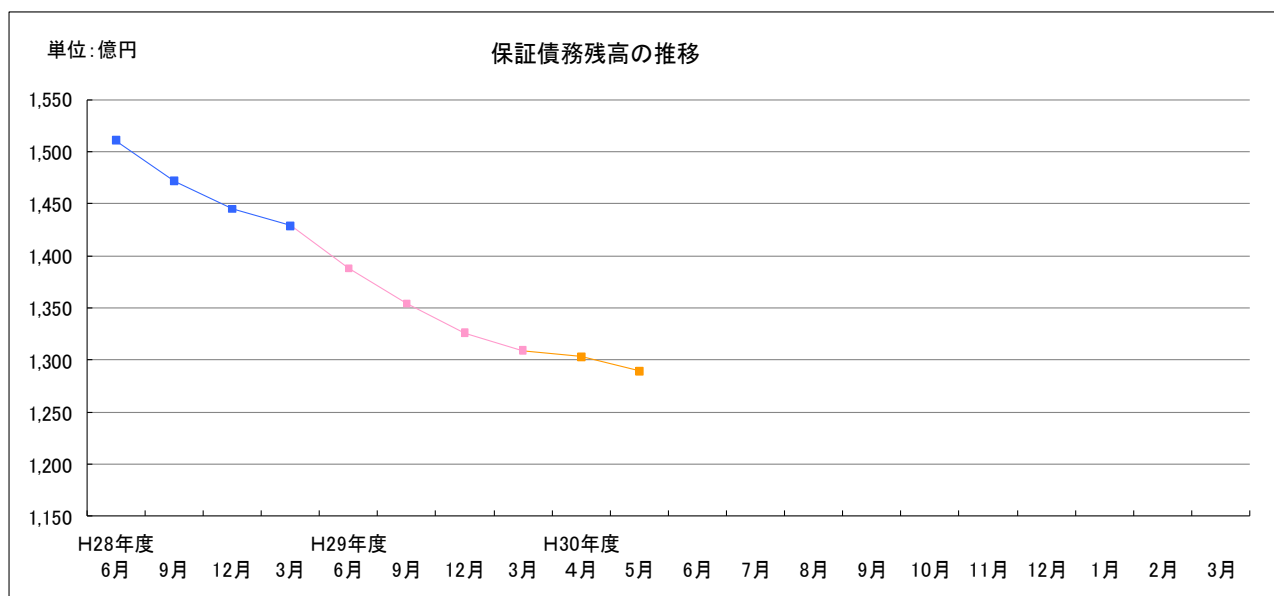

<代位弁済>

5月の代位弁済は、16件、132百万円（前年同月比134.3%）となりました。
業種別では、卸売業58百万円（構成比43.9%）、サービス業31百万円
（構成比23.5%）、運送・倉庫業28百万円（構成比20.9%）と、
この3業種で全体の88%となりました。

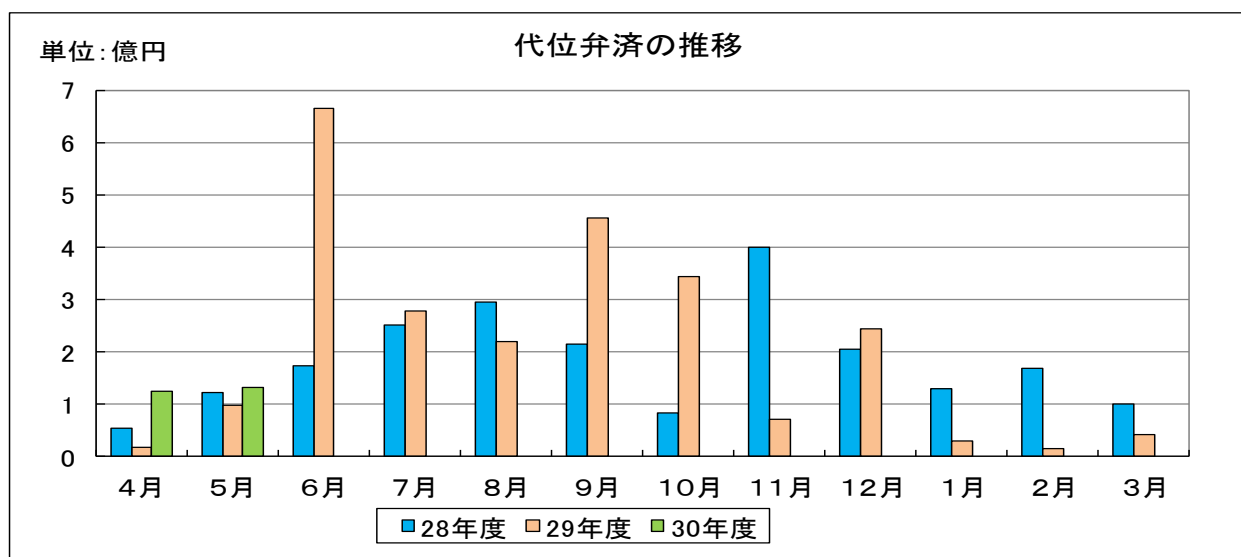

事業概況

(平成30年5月)

(単位:千円)

当月中					当月末				
件数	金額	前年比			件数	金額	前年比		
		件数	金額				件数	金額	
				申込	期首繰越	10	207,500	45.45	33.26
235	3,138,944	94.75	97.6		当期中	440	5,230,574	95.03	86.41
0	0	-	-	拒絶		0	0	-	-
8	163,030	400.00	562.17	申込取消		9	174,030	450.00	600.10
	0		0.00	査定減額			0		0.00
				調査中		19	351,650	126.66	83.03
				承諾	期首繰越	12,114	132,818,738	93.17	91.78
219	2,729,064	87.25	91.34		当期中	422	4,912,394	90.17	78.92
1	6,000	50.00	88.23	保証後取消		1	6,000	25.00	6.91
267	3,412,435	86.97	77.57	償還		546	6,975,739	88.78	78.05
16	131,638	133.33	134.45	代位弁済(元金)		28	256,336	186.66	223.27
				貸付報告未着		93	1,483,500	102.19	120.81
				保証債務残高		11,868	129,009,557	93.11	91.77
				代位弁済	期首繰越	139	409,885	77.22	72.27
16	131,638	133.33	134.45		元金	28	256,336	186.66	223.27
	350		103.84		当期中 利息		815		227.55
16	131,988	133.33	134.34		計	28	257,151	186.66	223.28
0	1,409	-	398.30	回収		1	3,844	50.00	457.85
0	0	-	-	償却		0	0	-	-
				求償権残高		166	663,192	86.01	97.32

制度	当月承諾				当期承諾				債務残高				当月代弁				当期代弁			
	件数	金額	構成比	前年比	件数	金額	構成比	前年比	件数	金額	構成比	前年比	件数	金額	構成比	前年比	件数	金額	構成比	前年比
普通保証	7	183,464	6.72	181.64	15	336,264	6.84	78.31	406	8,949,997	6.93	93.97	0	0	0.00	-	0	0	0.00	-
根保証	0	0	0.00	-	0	0	0.00	-	1	30,000	0.02	120.00	0	0	0.00	-	0	0	0.00	-
先行特別預託融資保証	0	0	0.00	-	0	0	0.00	-	4	182,207	0.14	58.86	0	0	0.00	-	0	0	0.00	-
長期経営資金保証	0	0	0.00	-	0	0	0.00	-	7	300,844	0.23	66.02	0	0	0.00	-	0	0	0.00	-
とりぎんふるさと振興ローン	0	0	0.00	-	0	0	0.00	-	0	0	0.00	-	0	0	0.00	-	0	0	0.00	-
商工貯蓄共済ビジネスカードローン	0	0	0.00	-	0	0	0.00	-	0	0	0.00	-	0	0	0.00	-	0	0	0.00	-
無担保追認保証制度	0	0	0.00	-	0	0	0.00	-	0	0	0.00	-	0	0	0.00	-	0	0	0.00	-
長期安定保証	0	0	0.00	-	0	0	0.00	-	4	98,448	0.07	98.27	0	0	0.00	-	0	0	0.00	-
風俗営業飲食業保証	0	0	0.00	-	0	0	0.00	-	0	0	0.00	-	0	0	0.00	-	0	0	0.00	-
金融環境変化対応資金保証	0	0	0.00	-	0	0	0.00	-	2	29,642	0.02	98.41	0	0	0.00	-	0	0	0.00	-
中堅企業特別保証制度	0	0	0.00	-	0	0	0.00	-	0	0	0.00	-	0	0	0.00	-	0	0	0.00	-
とりぎん期日一括返済型証書貸付保証	0	0	0.00	-	0	0	0.00	-	0	0	0.00	-	0	0	0.00	-	0	0	0.00	-
アップ500小企業追認保証	0	0	0.00	-	0	0	0.00	-	9	13,696	0.01	50.90	0	0	0.00	-	0	0	0.00	-
特定社債保証	0	0	0.00	-	0	0	0.00	-	25	1,155,200	0.89	103.14	0	0	0.00	-	0	0	0.00	-
しまぎんビジネスローンサポート	0	0	0.00	-	0	0	0.00	-	4	19,423	0.01	78.97	0	0	0.00	-	0	0	0.00	-
ごうぎんビジネスquickローン	0	0	0.00	-	0	0	0.00	-	13	60,289	0.04	64.01	0	0	0.00	-	0	0	0.00	-
企業フォローアップ(企業再生)保証	0	0	0.00	-	0	0	0.00	-	6	258,040	0.20	64.51	0	0	0.00	-	0	0	0.00	-
「活力II」ビジネスチャンス	0	0	0.00	-	0	0	0.00	-	0	0	0.00	-	0	0	0.00	-	0	0	0.00	-
下請振興関連保証	0	0	0.00	-	0	0	0.00	-	0	0	0.00	-	0	0	0.00	-	0	0	0.00	-
当座貸越(貸付専用型)根保証	0	0	0.00	0.00	1	4,000	0.08	12.50	58	1,035,036	0.80	74.03	0	0	0.00	0.00	1	29,440	11.44	1259.99
事業者カードローン当座貸越根保証	18	69,000	2.52	87.34	32	134,000	2.72	91.78	484	2,182,034	1.69	90.51	0	0	0.00	-	0	0	0.00	-
島中ビジネスローンタイムリー	0	0	0.00	-	0	0	0.00	-	2	7,420	0.00	66.55	0	0	0.00	-	0	0	0.00	-
アドバンス3000保証制度	8	85,980	3.15	452.52	13	115,480	2.35	360.87	24	322,719	0.25	164.71	0	0	0.00	-	0	0	0.00	-
サポートプラン保証制度(ゆとり)	0	0	0.00	-	0	0	0.00	-	38	1,076,849	0.83	72.70	0	0	0.00	0.00	0	0	0.00	0.00
日本海信金ビジネスローンインパクト	0	0	0.00	-	0	0	0.00	-	1	9,499	0.00	100.00	0	0	0.00	-	0	0	0.00	-
しまね信金ビジネスローンスイフト	0	0	0.00	-	0	0	0.00	-	4	17,583	0.01	99.51	0	0	0.00	-	0	0	0.00	-
無担保・無保証人当座貸越根保証プレミア	14	394,000	14.43	53.31	29	633,000	12.88	47.59	604	12,456,597	9.65	112.69	0	0	0.00	-	0	0	0.00	-
無担保当座貸越根保証リード5000	25	279,000	10.22	51.42	50	546,000	11.11	56.25	816	11,468,820	8.88	90.93	1	4,866	3.68	-	1	4,866	1.89	-
ごうぎんニュービッグローン	0	0	0.00	-	0	0	0.00	-	2	12,542	0.00	89.00	0	0	0.00	-	0	0	0.00	-
にしんビジネスローンワーク	0	0	0.00	-	0	0	0.00	-	1	2,609	0.00	97.13	0	0	0.00	-	0	0	0.00	-
流動資産担保融資保証	3	192,000	7.03	960.00	5	216,800	4.41	1084.00	31	742,190	0.57	80.18	0	0	0.00	-	0	0	0.00	-
事業再生円滑化関連保証	0	0	0.00	-	0	0	0.00	-	0	0	0.00	-	0	0	0.00	-	0	0	0.00	-
事業再生保証	0	0	0.00	-	0	0	0.00	-	0	0	0.00	-	0	0	0.00	-	0	0	0.00	-
特定信用状関連保証	0	0	0.00	-	0	0	0.00	-	0	0	0.00	-	0	0	0.00	-	0	0	0.00	-
小口零細企業保証制度	0	0	0.00	-	0	0	0.00	-	20	29,226	0.02	53.28	1	3,101	2.34	-	1	3,101	1.20	-
サポートプラン保証制度II(ゆとりII)	0	0	0.00	-	0	0	0.00	-	35	788,522	0.61	55.96	0	0	0.00	-	0	0	0.00	-
農商工等連携事業関連保証	0	0	0.00	-	0	0	0.00	-	0	0	0.00	-	0	0	0.00	-	0	0	0.00	-
一括支払契約保証	0	0	0.00	-	0	0	0.00	-	0	0	0.00	-	0	0	0.00	-	0	0	0.00	-
経営承継関連保証	0	0	0.00	-	0	0	0.00	-	0	0	0.00	-	0	0	0.00	-	0	0	0.00	-
景気対応緊急保証制度	0	0	0.00	-	0	0	0.00	-	144	1,958,166	1.51	63.82	0	0	0.00	-	1	14,675	5.70	-
予約保証制度	0	0	0.00	-	0	0	0.00	-	4	18,342	0.01	96.40	0	0	0.00	-	0	0	0.00	-
東日本大震災復興緊急保証	0	0	0.00	-	0	0	0.00	-	1	40	0.00	2.70	0	0	0.00	-	0	0	0.00	-
小口追認保証制度かなえ	18	69,200	2.53	66.98	38	146,480	2.98	70.22	2,064	4,462,234	3.45	74.50	2	3,061	2.31	20.71	7	12,056	4.68	62.80
経営力強化保証	0	0	0.00	-	0	0	0.00	-	3	16,373	0.01	119.08	0	0	0.00	-	0	0	0.00	-
完全無担保無保証人創業者支援保証あゆみ	0	0	0.00	-	0	0	0.00	-	16	17,182	0.01	63.93	0	0	0.00	-	0	0	0.00	-
事業再生計画実施関連保証	0	0	0.00	-	0	0	0.00	-	46	1,468,806	1.13	94.51	1	4,030	3.05	-	1	4,030	1.56	-
金融機関提携創業者支援保証「縁」	0	0	0.00	-	0	0	0.00	-	246	794,572	0.61	74.13	0	0	0.00	-	1	1,153	0.44	9.22
商工組合中央金庫提携保証「翔」	0	0	0.00	-	0	0	0.00	-	34	553,146	0.42	88.95	0	0	0.00	-	0	0	0.00	-
ごうぎん地域経済活性化支援ファンド	0	0	0.00	-	0	0	0.00	-	19	440,184	0.34	134.47	0	0	0.00	-	0	0	0.00	-
条件変更改善型借換保証	0	0	0.00	-	0	0	0.00	-	0	0	0.00	-	0	0	0.00	-	0	0	0.00	-
小口零細企業保証(グロース)	49	193,370	7.08	267.49	94	382,820	7.79	180.66	973	3,219,059	2.49	153.43	1	1,954	1.48	86.98	2	4,814	1.87	214.29
小規模事業者支援保証制度「フォーカス」	0	0	0.00	0.00	1	7,500	0.15	1.15	241	3,192,000	2.47	665.27	0	0	0.00	-	0	0	0.00	-
金融機関提携創業者支援保証「縁II」	16	77,000	2.82	-	36	179,700	3.65	-	27	134,609	0.10	-	0	0	0.00	-	0	0	0.00	-
金融機関提携事業支援保証「フォーカスII」	22	383,550	14.05	-	32	586,550	11.94	-	23	381,384	0.29	-	0	0	0.00	-	0	0	0.00	-
特定経営承継関連保証	0	0	0.00	-	0	0	0.00	-	0	0	0.00	-	0	0	0.00	-	0	0	0.00	-
事業承継サポート保証	0	0	0.00	-	0	0	0.00	-	0	0	0.00	-	0	0	0.00	-	0	0	0.00	-
自主廃業支援保証	0	0	0.00	-	0	0	0.00	-	0	0	0.00	-	0	0	0.00	-	0	0	0.00	-
財務要件型無保証人保証「あんしん」	0	0	0.00	-	0	0	0.00	-	0	0	0.00	-	0	0	0.00	-	0	0	0.00	-
危機関連保証	0	0	0.00	-	0	0	0.00	-	0	0	0.00	-	0	0	0.00	-	0	0	0.00	-
協会制度計	180	1,926,564	70.59	90.10	346	3,288,594	66.94	81.62	6,442	57,905,530	44.88	98.17	6	17,012	12.88	43.07	15	74,134	28.82	131.40
一般(小規模企業育成)	0	0	0.00	-	0	0	0.00	-	34	102,328	0.07	58.32	0	0	0.00	-	0	0	0.00	-
一般(設備資金)	0	0	0.00	-	0	0	0.00	-	80	466,762	0.36	61.37	0	0	0.00	-	0	0	0.00	-
一般(運転資金)	0	0	0.00	-	0	0	0.00	-	102	939,711	0.72	67.07	0	0	0.00	-	0	0	0.00	-
ソフト産業等立地促進資金融資	0	0	0.00	-	0	0	0.00	-	3	33,185	0.02	22.73	0	0	0.00	-	0	0	0.00	-
特別(構造転換支援資金)	0	0	0.00	-	0	0	0.00	-	56	1,519,972	1.17	71.57	0	0	0.00	0.00	0	0	0.00	0.00
特別(創業者支援資金)	1	10,000	0.36	14.12	4	33,800	0.68	33.53	440	2,085,272	1.61	90.12	0	0	0.00	-	0	0	0.00	-
特別(緊急経営支援)	0	0	0.00	-	0	0	0.00	-	2	26,093	0.02	61.39	0	0	0.00	-	0	0	0.00	-

制度別保証状況 (平成30年05月)

(単位：千円・%)

制度	当月承諾				当期承諾				債務残高				当月代弁				当期代弁			
	件数	金額	構成比	前年比	件数	金額	構成比	前年比	件数	金額	構成比	前年比	件数	金額	構成比	前年比	件数	金額	構成比	前年比
環境資金	0	0	0.00	-	0	0	0.00	-	4	48,502	0.03	78.68	0	0	0.00	-	0	0	0.00	-
特別(特別目的資金)	0	0	0.00	-	0	0	0.00	-	2	9,226	0.00	21.24	0	0	0.00	-	0	0	0.00	-
緊急(平成12年10月地震災害復旧資金)	0	0	0.00	-	0	0	0.00	-	1	6,448	0.00	98.76	0	0	0.00	-	0	0	0.00	-
緊急(セーフティネット資金)	0	0	0.00	-	0	0	0.00	-	2	35,168	0.02	73.81	0	0	0.00	-	0	0	0.00	-
特別(長期経営安定緊急資金)	0	0	0.00	-	0	0	0.00	-	45	608,408	0.47	72.21	0	0	0.00	-	0	0	0.00	-
緊急(平成16年台風災害復旧資金)	0	0	0.00	-	0	0	0.00	-	1	13,648	0.01	98.76	0	0	0.00	-	0	0	0.00	-
緊急(平成18年7月豪雨災害復旧資金)	0	0	0.00	-	0	0	0.00	-	2	587	0.00	25.01	0	0	0.00	-	0	0	0.00	-
特別(再生支援資金)	0	0	0.00	-	0	0	0.00	-	1	3,830	0.00	99.43	0	0	0.00	-	0	0	0.00	-
特別(経営革新支援資金)	0	0	0.00	-	0	0	0.00	-	14	114,547	0.08	64.46	0	0	0.00	-	0	0	0.00	-
特別(買物の場整備支援資金)	0	0	0.00	-	0	0	0.00	-	2	45,556	0.03	86.78	0	0	0.00	-	0	0	0.00	-
緊急(災害復旧資金)	0	0	0.00	-	0	0	0.00	-	0	0	0.00	-	0	0	0.00	-	0	0	0.00	-
一般(小規模企業特別資金)	0	0	0.00	0.00	1	5,000	0.10	80.64	108	192,458	0.14	64.35	0	0	0.00	-	0	0	0.00	-
緊急(資金繰り円滑化支援緊急資金)	0	0	0.00	-	0	0	0.00	-	1,350	6,986,128	5.41	60.49	4	20,670	15.66	-	6	77,326	30.07	-
特別(おもてなし処整備支援資金)	0	0	0.00	-	0	0	0.00	-	13	217,842	0.16	82.31	0	0	0.00	-	0	0	0.00	-
特別(収益体質強化資金)	0	0	0.00	0.00	0	0	0.00	0.00	87	1,704,495	1.32	97.85	0	0	0.00	-	0	0	0.00	-
緊急(資金繰り安定化対応資金)	0	0	0.00	-	0	0	0.00	-	1,161	11,993,254	9.29	61.61	3	43,756	33.15	143.39	4	55,141	21.44	180.70
経済変動(東北地方太平洋沖地震等)	0	0	0.00	-	0	0	0.00	-	4	53,886	0.04	67.66	0	0	0.00	-	0	0	0.00	-
経済変動(東日本大震災緊急対策資金)	0	0	0.00	-	0	0	0.00	-	19	230,461	0.17	47.99	0	0	0.00	-	0	0	0.00	-
特別(経営改善長期借換資金)	17	349,200	12.79	96.19	31	856,200	17.42	95.34	575	17,257,238	13.37	105.37	1	14,458	10.95	55.88	1	14,458	5.62	55.88
特別(経営力強化支援資金)	0	0	0.00	0.00	1	20,000	0.40	12.71	95	4,194,491	3.25	93.52	1	13,087	9.91	-	1	13,087	5.08	-
緊急(平成25年豪雨災害対策特別資金)	0	0	0.00	-	0	0	0.00	-	2	19,232	0.01	45.97	0	0	0.00	-	0	0	0.00	-
特別(経営安定化対策資金)	20	442,500	16.21	137.42	38	708,000	14.41	73.71	1,179	21,213,392	16.44	116.42	1	23,005	17.42	-	1	23,005	8.94	-
特別(経営改善サポート資金)	0	0	0.00	0.00	0	0	0.00	0.00	16	642,082	0.49	192.20	0	0	0.00	-	0	0	0.00	-
一般(一般資金)	1	800	0.02	-	1	800	0.01	-	22	326,673	0.25	-	0	0	0.00	-	0	0	0.00	-
特別(新事業展開強化資金)	0	0	0.00	-	0	0	0.00	-	0	0	0.00	-	0	0	0.00	-	0	0	0.00	-
まち・ひと・しごと創生資金	0	0	0.00	-	0	0	0.00	-	0	0	0.00	-	0	0	0.00	-	0	0	0.00	-
県制度計	39	802,500	29.40	94.45	76	1,623,800	33.05	73.98	5,422	71,090,875	55.10	87.15	10	114,976	87.11	195.70	13	183,017	71.17	311.52
安来市中小企業特別融資	0	0	0.00	-	0	0	0.00	-	1	7,671	0.00	99.66	0	0	0.00	-	0	0	0.00	-
松江市テナント事業近代化資金融資	0	0	0.00	-	0	0	0.00	-	3	5,481	0.00	69.23	0	0	0.00	-	0	0	0.00	-
市町村制度計	0	0	0.00	-	0	0	0.00	-	4	13,152	0.01	84.23	0	0	0.00	-	0	0	0.00	-
合計	219	2,729,064	100.00	91.34	422	4,912,394	100.00	78.92	11,868	129,009,557	100.00	91.77	16	131,988	100.00	134.34	28	257,151	100.00	223.28

地区別保証状況 (平成30年05月)

(単位：千円・%)

地区	当月承諾				当期承諾				債務残高				当年代弁				当年代弁			
	件数	金額	構成比	前年比	件数	金額	構成比	前年比	件数	金額	構成比	前年比	件数	金額	構成比	前年比	件数	金額	構成比	前年比
松江市	68	863,730	31.64	103.21	145	1,652,130	33.63	101.92	3,563	37,706,903	29.22	92.66	6	61,077	46.27	158.51	12	177,469	69.01	320.03
浜田市	18	272,170	9.97	127.77	32	391,100	7.96	67.06	1,003	13,178,971	10.21	95.94	2	27,545	20.86	-	5	30,368	11.80	-
出雲市	37	410,664	15.04	60.01	78	745,364	15.17	50.48	2,651	29,849,564	23.13	88.01	1	2,055	1.55	-	1	2,055	0.79	-
益田市	25	287,900	10.54	81.44	46	571,500	11.63	89.66	1,097	11,566,849	8.96	96.38	0	0	0.00	0.00	3	5,949	2.31	13.08
大田市	12	243,500	8.92	367.82	19	319,500	6.50	197.58	593	7,097,824	5.50	89.70	1	1,954	1.48	-	1	1,954	0.75	-
安来市	11	111,100	4.07	71.67	16	149,600	3.04	43.19	554	5,240,120	4.06	88.98	0	0	0.00	-	0	0	0.00	-
江津市	7	85,700	3.14	78.76	14	244,200	4.97	136.96	395	4,397,877	3.40	84.59	2	3,061	2.31	-	2	3,061	1.19	-
雲南市	14	78,300	2.86	38.72	22	279,800	5.69	66.31	636	5,771,721	4.47	94.11	0	0	0.00	-	0	0	0.00	-
市計	192	2,353,064	86.22	89.81	372	4,353,194	88.61	80.22	10,492	114,809,829	88.99	91.50	12	95,693	72.50	113.93	24	220,856	85.88	218.86
奥出雲町	3	16,000	0.58	21.65	7	54,320	1.10	37.74	211	1,980,780	1.53	94.73	2	8,424	6.38	-	2	8,424	3.27	-
仁多郡計	3	16,000	0.58	21.65	7	54,320	1.10	37.74	211	1,980,780	1.53	94.73	2	8,424	6.38	-	2	8,424	3.27	-
飯南町	1	5,000	0.18	27.77	2	10,600	0.21	29.44	89	932,325	0.72	91.58	0	0	0.00	-	0	0	0.00	-
飯石郡計	1	5,000	0.18	27.77	2	10,600	0.21	29.44	89	932,325	0.72	91.58	0	0	0.00	-	0	0	0.00	-
川本町	0	0	0.00	-	0	0	0.00	-	53	335,598	0.26	73.94	0	0	0.00	-	0	0	0.00	-
美郷町	1	20,000	0.73	-	2	30,000	0.61	428.57	53	442,163	0.34	72.78	0	0	0.00	-	0	0	0.00	-
邑南町	3	22,000	0.80	68.75	4	23,500	0.47	17.27	120	1,374,324	1.06	80.97	0	0	0.00	-	0	0	0.00	-
邑智郡計	4	42,000	1.53	131.25	6	53,500	1.08	37.41	226	2,152,085	1.66	78.01	0	0	0.00	-	0	0	0.00	-
津和野町	3	57,000	2.08	102.70	5	110,000	2.23	87.64	182	1,914,951	1.48	92.24	2	27,870	21.11	-	2	27,870	10.83	-
吉賀町	6	126,800	4.64	487.69	11	159,980	3.25	275.82	126	1,431,563	1.10	104.13	0	0	0.00	-	0	0	0.00	-
鹿足郡計	9	183,800	6.73	225.52	16	269,980	5.49	147.12	308	3,346,514	2.59	96.98	2	27,870	21.11	-	2	27,870	10.83	-
海士町	1	4,000	0.14	80.00	1	4,000	0.08	80.00	45	122,105	0.09	78.61	0	0	0.00	0.00	0	0	0.00	0.00
西ノ島町	1	1,500	0.05	21.12	2	6,500	0.13	15.08	51	533,837	0.41	102.88	0	0	0.00	-	0	0	0.00	-
知夫村	0	0	0.00	-	0	0	0.00	0.00	18	90,537	0.07	100.27	0	0	0.00	-	0	0	0.00	-
隠岐の島町	5	46,700	1.71	34.72	12	81,300	1.65	40.99	333	3,448,572	2.67	94.38	0	0	0.00	-	0	0	0.00	-
隠岐郡計	7	52,200	1.91	35.60	15	91,800	1.86	35.25	447	4,195,052	3.25	94.94	0	0	0.00	0.00	0	0	0.00	0.00
郡計	24	299,000	10.95	84.94	46	480,200	9.77	62.62	1,281	12,606,756	9.77	91.77	4	36,294	27.49	254.56	4	36,294	14.11	254.56
県外	3	77,000	2.82	481.25	4	79,000	1.60	254.83	95	1,592,972	1.23	117.45	0	0	0.00	-	0	0	0.00	-
合計	219	2,729,064	100.00	91.34	422	4,912,394	100.00	78.92	11,868	129,009,557	100.00	91.77	16	131,988	100.00	134.34	28	257,151	100.00	223.28

金融機関別保証状況 (平成30年05月)

(単位：千円・%)

金融機関	当月承諾				当期承諾				債務残高				当月代弁				当期代弁			
	件数	金額	構成比	前年比	件数	金額	構成比	前年比	件数	金額	構成比	前年比	件数	金額	構成比	前年比	件数	金額	構成比	前年比
みずほ銀行	0	0	0.00	-	0	0	0.00	-	18	432,621	0.33	78.03	0	0	0.00	-	0	0	0.00	-
三菱UFJ銀行	0	0	0.00	-	0	0	0.00	-	8	95,922	0.07	40.91	0	0	0.00	-	0	0	0.00	-
りそな銀行	0	0	0.00	-	0	0	0.00	-	7	175,494	0.13	91.15	0	0	0.00	-	0	0	0.00	-
都市銀行計	0	0	0.00	-	0	0	0.00	-	33	704,037	0.54	71.74	0	0	0.00	-	0	0	0.00	-
鳥取銀行	6	60,700	2.22	35.76	13	145,500	2.96	77.31	311	3,782,332	2.93	91.57	0	0	0.00	-	1	11,385	4.42	-
山陰合同銀行	78	1,089,400	39.91	83.18	174	2,198,450	44.75	73.58	5,023	62,881,713	48.74	91.90	4	9,112	6.90	14.09	10	105,035	40.84	139.40
中国銀行	0	0	0.00	-	0	0	0.00	-	1	14,500	0.01	82.85	0	0	0.00	-	0	0	0.00	-
広島銀行	1	20,000	0.73	-	1	20,000	0.40	-	12	85,342	0.06	35.12	0	0	0.00	-	0	0	0.00	-
山口銀行	5	95,000	3.48	174.31	6	125,000	2.54	100.40	96	1,614,640	1.25	99.37	0	0	0.00	-	0	0	0.00	-
地方銀行計	90	1,265,100	46.35	82.48	194	2,488,950	50.66	75.41	5,443	68,378,527	53.00	91.86	4	9,112	6.90	14.09	11	116,420	45.27	154.51
商工組合中央金庫	3	76,464	2.80	318.60	4	92,464	1.88	109.42	231	3,548,922	2.75	82.94	1	724	0.54	-	1	724	0.28	-
政府系金融機関計	3	76,464	2.80	318.60	4	92,464	1.88	109.42	231	3,548,922	2.75	82.94	1	724	0.54	-	1	724	0.28	-
島根銀行	22	223,000	8.17	66.86	45	411,600	8.37	69.40	1,517	12,194,867	9.45	85.99	4	57,251	43.37	194.16	5	68,240	26.53	231.43
第二地方銀行計	22	223,000	8.17	66.86	45	411,600	8.37	69.40	1,517	12,194,867	9.45	85.99	4	57,251	43.37	194.16	5	68,240	26.53	231.43
米子信用金庫	13	134,050	4.91	79.41	23	187,550	3.81	65.69	487	4,683,458	3.63	96.03	1	3,101	2.34	-	1	3,101	1.20	-
しまね信用金庫	18	153,600	5.62	57.03	27	204,420	4.16	36.49	881	6,785,008	5.25	99.05	1	4,429	3.35	107.87	1	4,429	1.72	42.84
日本海信用金庫	21	260,470	9.54	124.50	35	441,770	8.99	100.81	835	9,056,110	7.01	95.75	2	27,545	20.86	-	5	31,867	12.39	-
島根中央信用金庫	37	414,380	15.18	158.64	60	691,530	14.07	113.58	1,583	16,669,515	12.92	89.96	1	1,954	1.48	-	1	1,954	0.75	-
西中国信用金庫	11	141,300	5.17	108.69	19	239,480	4.87	96.17	325	3,561,998	2.76	106.12	2	27,870	21.11	-	2	27,870	10.83	-
信用金庫計	100	1,103,800	40.44	106.28	164	1,764,750	35.92	82.40	4,111	40,756,089	31.59	94.62	7	64,900	49.17	1580.83	10	69,221	26.91	669.69
島根益田信用組合	4	60,700	2.22	104.67	15	154,630	3.14	148.12	482	3,145,306	2.43	95.23	0	0	0.00	-	1	2,545	0.98	-
信用組合計	4	60,700	2.22	104.67	15	154,630	3.14	148.12	482	3,145,306	2.43	95.23	0	0	0.00	-	1	2,545	0.98	-
島根県農業協同組合	0	0	0.00	-	0	0	0.00	-	51	281,808	0.21	88.01	0	0	0.00	-	0	0	0.00	-
農業協同組合計	0	0	0.00	-	0	0	0.00	-	51	281,808	0.21	88.01	0	0	0.00	-	0	0	0.00	-
合計	219	2,729,064	100.00	91.34	422	4,912,394	100.00	78.92	11,868	129,009,557	100.00	91.77	16	131,988	100.00	134.34	28	257,151	100.00	223.28

業種別保証状況 (平成30年05月)

(単位：千円・%)

業種	当月承諾				当期承諾				債務残高				当年代弁				当年代弁			
	件数	金額	構成比	前年比	件数	金額	構成比	前年比	件数	金額	構成比	前年比	件数	金額	構成比	前年比	件数	金額	構成比	前年比
食料品工業	7	324,000	11.87	880.43	17	487,500	9.92	161.79	373	6,549,106	5.07	87.18	1	1,954	1.48	-	1	1,954	0.75	-
繊維品工業	0	0	0.00	0.00	2	21,000	0.42	40.38	120	1,582,009	1.22	89.49	2	8,424	6.38	18.53	2	8,424	3.27	18.53
木材・木製品工業	0	0	0.00	0.00	0	0	0.00	0.00	94	1,471,100	1.14	93.64	0	0	0.00	-	0	0	0.00	-
家具・建具工業	4	46,500	1.70	193.75	5	49,500	1.00	145.58	100	590,589	0.45	92.33	0	0	0.00	-	0	0	0.00	-
紙工業	0	0	0.00	0.00	0	0	0.00	0.00	17	134,826	0.10	79.73	0	0	0.00	-	0	0	0.00	-
印刷・製本業	0	0	0.00	-	2	33,500	0.68	111.66	73	1,250,627	0.96	86.04	0	0	0.00	-	0	0	0.00	-
化学工業	0	0	0.00	-	0	0	0.00	-	2	19,914	0.01	84.90	0	0	0.00	-	0	0	0.00	-
石油・石炭製品工業	0	0	0.00	-	0	0	0.00	-	4	83,454	0.06	85.34	0	0	0.00	-	0	0	0.00	-
ゴム・プラスチック工業	1	30,000	1.09	60.00	1	30,000	0.61	60.00	25	504,171	0.39	72.44	0	0	0.00	-	0	0	0.00	-
皮革工業	0	0	0.00	-	0	0	0.00	-	1	29,972	0.02	85.40	0	0	0.00	-	0	0	0.00	-
窯業	2	32,000	1.17	304.76	3	82,000	1.66	780.95	76	1,382,859	1.07	80.29	0	0	0.00	-	0	0	0.00	-
機械工業	2	5,500	0.20	5.55	4	20,500	0.41	20.70	173	2,742,502	2.12	87.71	0	0	0.00	-	0	0	0.00	-
電気機器工業	0	0	0.00	0.00	1	30,000	0.61	24.17	69	1,298,759	1.00	81.59	0	0	0.00	-	0	0	0.00	-
車両工業	0	0	0.00	-	0	0	0.00	-	38	551,753	0.42	71.56	0	0	0.00	-	0	0	0.00	-
船舶工業	1	1,500	0.05	-	1	1,500	0.03	-	29	384,435	0.29	104.34	0	0	0.00	-	0	0	0.00	-
金属工業	2	4,400	0.16	88.00	5	24,200	0.49	20.57	126	2,040,071	1.58	93.18	0	0	0.00	-	0	0	0.00	-
その他の工業	7	64,900	2.37	107.80	10	74,100	1.50	71.80	396	3,089,315	2.39	101.70	0	0	0.00	-	0	0	0.00	-
製造業計	26	508,800	18.64	136.95	51	853,800	17.38	87.10	1,716	23,705,463	18.37	88.54	3	10,378	7.86	22.83	3	10,378	4.03	22.83
農林漁業	0	0	0.00	-	1	40,000	0.81	-	40	202,125	0.15	103.57	0	0	0.00	-	0	0	0.00	-
鉱業	1	30,000	1.09	75.00	2	100,000	2.03	250.00	31	735,416	0.57	97.74	0	0	0.00	-	0	0	0.00	-
建設業	56	581,950	21.32	66.10	118	1,077,900	21.94	62.79	2,936	31,364,478	24.31	91.80	1	2,055	1.55	76.27	2	6,291	2.44	88.48
卸売業	16	285,300	10.45	73.53	32	621,500	12.65	80.52	974	14,550,054	11.27	91.27	5	57,976	43.92	121.16	5	57,976	22.54	121.16
小売業(飲食店を除く)	48	693,780	25.42	92.34	75	1,020,730	20.77	65.70	2,280	23,034,569	17.85	93.26	0	0	0.00	-	4	101,168	39.34	-
飲食店	15	132,170	4.84	104.39	40	330,200	6.72	140.75	1,114	7,142,411	5.53	96.31	2	3,061	2.31	136.29	6	9,761	3.79	66.17
運送・倉庫業	7	111,964	4.10	163.21	13	151,764	3.08	87.72	438	5,456,877	4.22	89.15	2	27,545	20.86	-	2	27,545	10.71	-
サービス業	44	350,600	12.84	111.30	79	617,200	12.56	98.54	1,982	18,215,688	14.11	90.31	3	30,972	23.46	-	6	44,032	17.12	-
不動産業	5	31,000	1.13	113.97	10	95,800	1.95	93.73	274	3,402,971	2.63	113.59	0	0	0.00	-	0	0	0.00	-
その他の産業	1	3,500	0.12	18.22	1	3,500	0.07	13.61	83	1,199,504	0.92	89.34	0	0	0.00	-	0	0	0.00	-
非製造業計	193	2,220,264	81.35	84.86	371	4,058,594	82.61	77.40	10,152	105,304,094	81.62	92.53	13	121,610	92.13	230.37	25	246,773	95.96	354.00
合計	219	2,729,064	100.00	91.34	422	4,912,394	100.00	78.92	11,868	129,009,557	100.00	91.77	16	131,988	100.00	134.34	28	257,151	100.00	223.28

本支店別保証状況 (平成30年05月)

(単位：千円・%)

本支店	当月承諾				当期承諾				債務残高				当年代弁				当年代弁			
	件数	金額	構成比	前年比	件数	金額	構成比	前年比	件数	金額	構成比	前年比	件数	金額	構成比	前年比	件数	金額	構成比	前年比
本店	106	1,153,330	42.26	80.12	209	2,265,250	46.11	79.44	5,564	56,617,287	43.88	93.06	8	69,501	52.65	131.65	14	185,893	72.28	266.66
出雲支店	49	654,164	23.97	87.16	97	1,064,864	21.67	65.01	3,249	37,166,128	28.80	88.22	2	4,009	3.03	-	2	4,009	1.55	-
浜田支店	30	449,870	16.48	125.03	53	738,800	15.03	81.14	1,630	19,909,952	15.43	91.17	4	30,607	23.18	-	7	33,430	13.00	-
益田支店	34	471,700	17.28	107.69	63	843,480	17.17	102.37	1,425	15,316,190	11.87	97.15	2	27,870	21.11	61.31	5	33,819	13.15	74.39
合計	219	2,729,064	100.00	91.34	422	4,912,394	100.00	78.92	11,868	129,009,557	100.00	91.77	16	131,988	100.00	134.34	28	257,151	100.00	223.28

承諾額別保証状況 (平成30年05月)

(単位：千円・%)

承諾額	当月承諾				当期承諾			
	件数	金額	構成比	前年比	件数	金額	構成比	前年比
100万円以下	19	16,600	0.60	91.20	36	31,750	0.64	96.79
200万円以下	18	32,910	1.20	83.12	39	70,460	1.43	95.48
300万円以下	26	72,100	2.64	89.01	53	149,230	3.03	100.62
400万円以下	17	64,500	2.36	141.44	27	102,100	2.07	127.78
500万円以下	27	132,640	4.86	100.79	58	286,140	5.82	92.09
1,000万円以下	42	353,800	12.96	67.88	88	734,700	14.95	88.03
1,500万円以下	12	161,014	5.89	73.35	22	291,014	5.92	61.49
2,000万円以下	21	393,500	14.41	95.00	30	560,000	11.39	88.30
3,000万円以下	18	492,000	18.02	65.23	36	991,000	20.17	82.50
5,000万円以下	14	609,000	22.31	116.28	25	1,075,000	21.88	83.48
6,000万円以下	2	116,000	4.25	196.61	2	116,000	2.36	68.23
7,000万円以下	1	65,000	2.38	-	3	205,000	4.17	292.85
8,000万円以下	0	0	0.00	0.00	1	80,000	1.62	20.23
1億円以下	1	100,000	3.66	100.00	1	100,000	2.03	27.60
1億2,000万円以下	1	120,000	4.39	-	1	120,000	2.44	-
1億5,000万円以下	0	0	0.00	-	0	0	0.00	0.00
2億円以下	0	0	0.00	-	0	0	0.00	-
2億円超	0	0	0.00	-	0	0	0.00	-
合計	219	2,729,064	100.00	91.34	422	4,912,394	100.00	78.92

保証期間別保証状況 (平成30年05月)

(単位：千円・%)

保証期間	当月承諾				当期承諾			
	件数	金額	構成比	前年比	件数	金額	構成比	前年比
3ヵ月以内	9	70,180	2.57	#####	14	94,180	1.91	428.09
6ヶ月以内	3	41,500	1.52	172.91	5	53,000	1.07	141.33
1ヵ年以内	5	212,000	7.76	249.41	10	240,400	4.89	132.08
2ヵ年以内	61	759,470	27.82	55.31	119	1,346,970	27.41	54.72
3ヵ年以内	22	278,250	10.19	67.68	32	351,050	7.14	55.64
4ヵ年以内	3	14,700	0.53	161.53	6	23,950	0.48	113.50
5ヵ年以内	27	209,664	7.68	245.53	62	477,694	9.72	251.56
7ヵ年以内	34	166,700	6.10	62.66	56	370,500	7.54	63.96
10ヵ年以内	49	802,100	29.39	191.02	102	1,378,650	28.06	102.33
10ヵ年超	6	174,500	6.39	55.85	16	576,000	11.72	76.53
合計	219	2,729,064	100.00	91.34	422	4,912,394	100.00	78.92

資金使途別保証状況 (平成30年05月)

(単位：千円・%)

資金使途	当月承諾				当期承諾			
	件数	金額	構成比	前年比	件数	金額	構成比	前年比
運転	129	1,617,930	59.28	114.57	244	3,014,180	61.35	92.24
設備	4	64,464	2.36	110.59	15	114,644	2.33	95.94
運転・設備	86	1,046,670	38.35	68.97	163	1,783,570	36.30	62.87
合計	219	2,729,064	100.00	91.34	422	4,912,394	100.00	78.92

新規・継続別保証状況 (平成30年05月)

(単位：千円・%)

新規・継続	当月承諾				当期承諾			
	件数	金額	構成比	前年比	件数	金額	構成比	前年比
新規	29	106,500	3.90	63.89	62	258,770	5.26	92.15
継続	190	2,622,564	96.09	92.96	360	4,653,624	94.73	78.30
合計	219	2,729,064	100.00	91.34	422	4,912,394	100.00	78.92

島根県中小企業制度融資

小規模企業育成資金及び小規模企業特別資金 地区別保証状況

(平成30年05月)

(単位:千円・%)

名称	当月融資実行			当期融資実行			融資残高		
	件数	金額	構成比	件数	金額	構成比	件数	金額	構成比
松江市	0	0	0.00	0	0	0.00	16	24,357	8.26
浜田市	0	0	0.00	1	5,000	100.00	27	46,650	15.82
出雲市	0	0	0.00	0	0	0.00	14	36,337	12.32
益田市	0	0	0.00	0	0	0.00	27	57,556	19.52
大田市	0	0	0.00	0	0	0.00	5	35,286	11.97
安来市	0	0	0.00	0	0	0.00	6	12,717	4.31
江津市	0	0	0.00	0	0	0.00	8	20,713	7.02
雲南市	0	0	0.00	0	0	0.00	8	6,925	2.34
市計	0	0	0.00	1	5,000	100.00	111	240,540	81.59
奥出雲町	0	0	0.00	0	0	0.00	2	2,622	0.88
仁多郡	0	0	0.00	0	0	0.00	2	2,622	0.88
飯南町	0	0	0.00	0	0	0.00	1	2,463	0.83
飯石郡	0	0	0.00	0	0	0.00	1	2,463	0.83
川本町	0	0	0.00	0	0	0.00	5	6,632	2.24
美郷町	0	0	0.00	0	0	0.00	0	0	0.00
邑南町	0	0	0.00	0	0	0.00	5	4,385	1.48
邑智郡	0	0	0.00	0	0	0.00	10	11,017	3.73
津和野町	0	0	0.00	0	0	0.00	8	12,440	4.21
吉賀町	0	0	0.00	0	0	0.00	3	3,360	1.13
鹿足郡	0	0	0.00	0	0	0.00	11	15,799	5.35
海士町	0	0	0.00	0	0	0.00	0	0	0.00
西ノ島町	0	0	0.00	0	0	0.00	0	0	0.00
知夫村	0	0	0.00	0	0	0.00	0	0	0.00
隠岐の島町	0	0	0.00	0	0	0.00	7	22,346	7.58
隠岐郡	0	0	0.00	0	0	0.00	7	22,346	7.58
郡計	0	0	0.00	0	0	0.00	31	54,247	18.40
合計	0	0	0.00	1	5,000	100.00	142	294,787	100.00