

4月の業務概況

保証承諾 2,183百万円(前年同月比67.5%)

代位弁済 125百万円(前年同月比739.7%)

<保証承諾>

4月の保証承諾は、203件2,183百万円（前年同月比67.5%）となり、前年を下回りました。

保証制度別では、協会一般保証が前年同月比72.0%、県制度保証が同61.1%となりました。

業種別では、製造業が前年同月比56.7%、非製造業が同70.0%となりました。上位3業種は、建設業（構成比22.7%）、卸売業（同15.4%）、小売業（同15.0%）となりました。

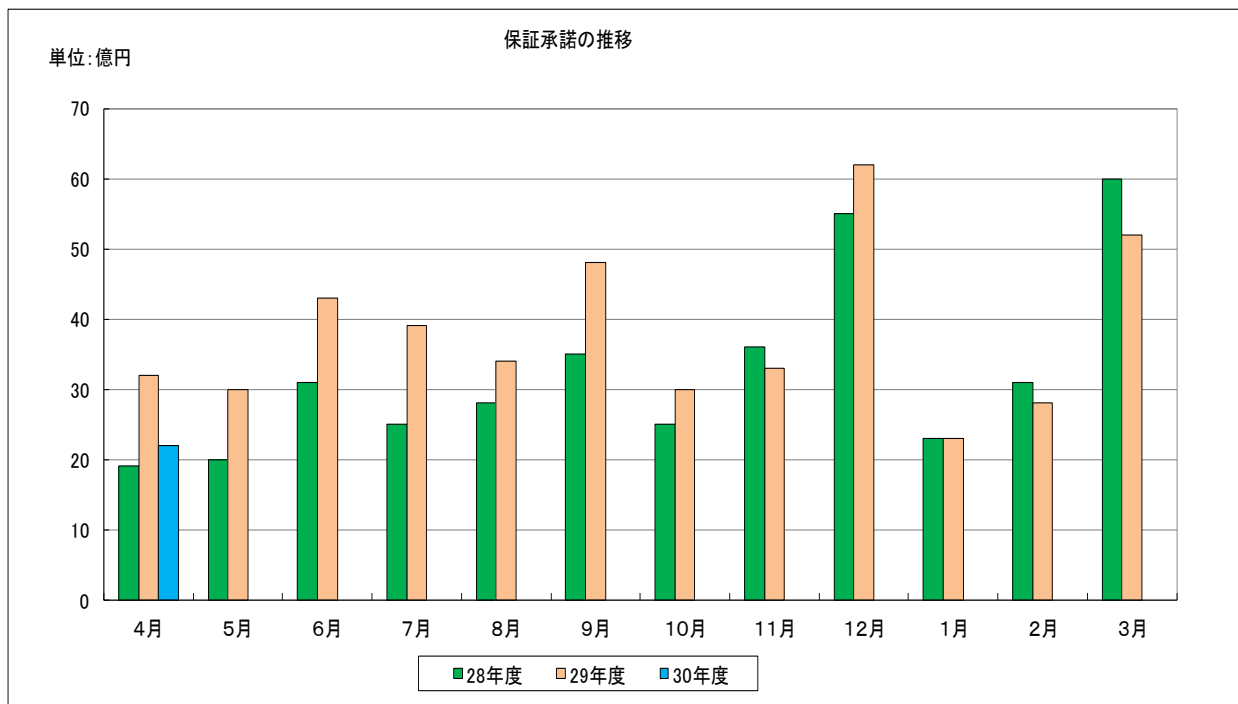

<保証債務残高>

4月末の保証債務残高は、
11,946件、130,251百万円（前年同月比、件数93.2%、金額91.8%）となりました。

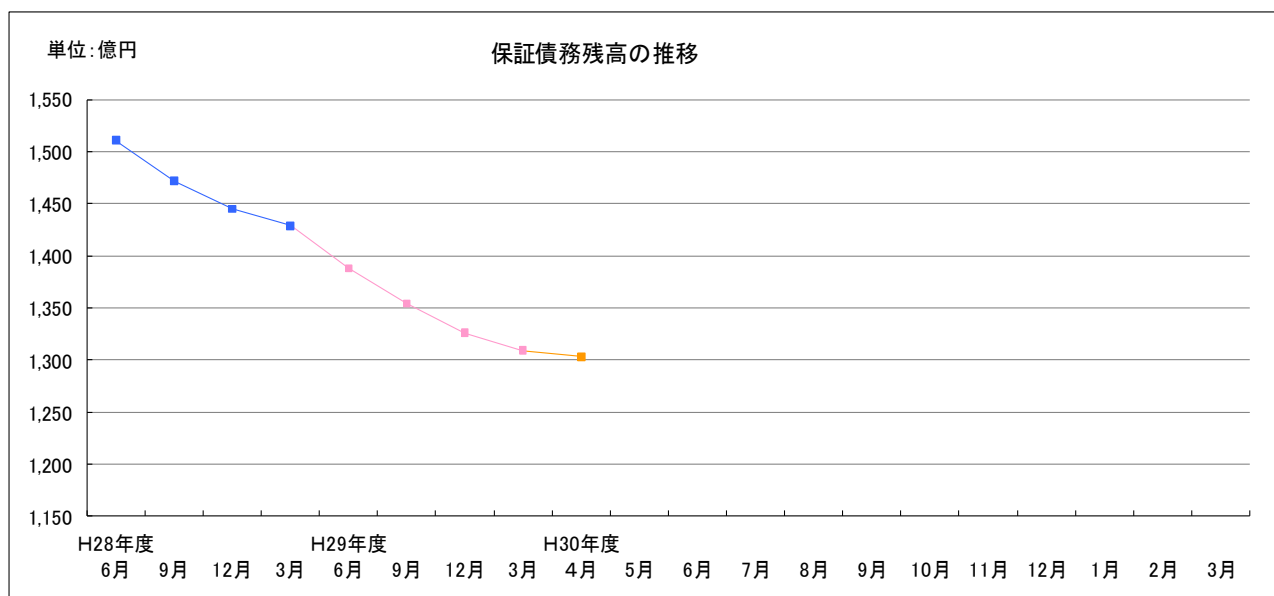

<代位弁済>

4月の代位弁済は、12件、125百万円（前年同月比739.7%）となりました。
業種別では、小売業101百万円（構成比80.8%）、サービス業13百万円（構成比10.4%）、飲食店7百万円（構成比5.4%）と、この3業種で全体の97%となりました。

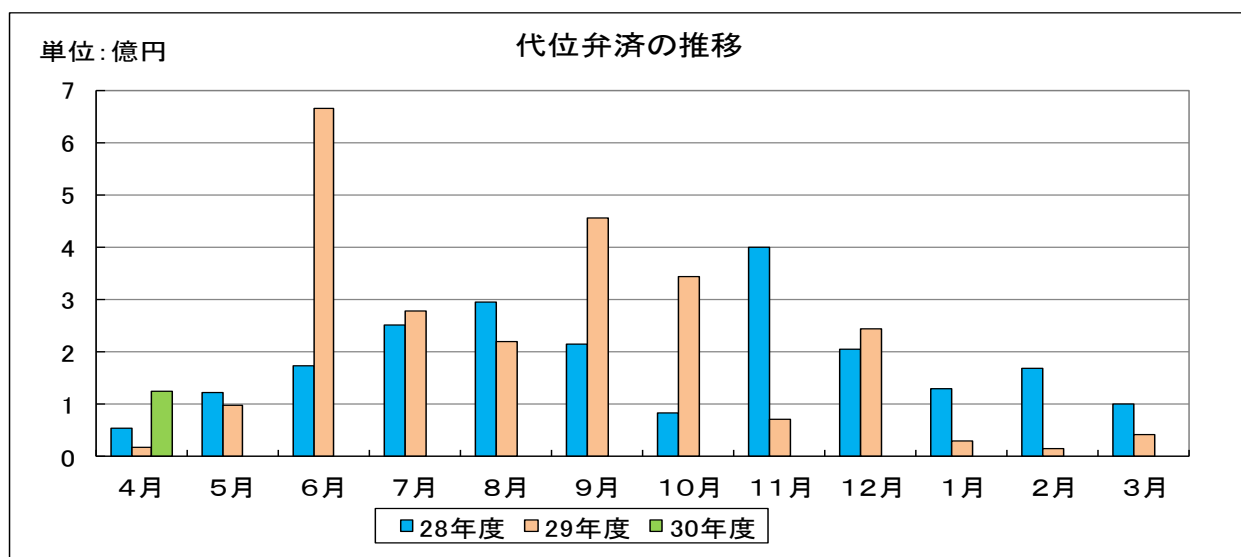

事業概況

(平成30年4月)

(単位:千円)

当月中					当月末				
件数	金額	前年比			件数	金額	前年比		
		件数	金額				件数	金額	
				申込	期首繰越	10	207,500	45.45	33.26
205	2,091,630	95.34	73.73		当期中	205	2,091,630	95.34	73.73
0	0	-	-	拒絶	0	0	-	-	
1	11,000	-	-	申込取消	1	11,000	-	-	
	0			査定減額		0			
				調査中	11	104,800	55.00	46.66	
				承諾	期首繰越	12,114	132,818,738	93.17	91.78
203	2,183,330	93.54	67.47		当期中	203	2,183,330	93.54	67.47
0	0	0.00	0.00	保証後取消	0	0	0.00	0.00	
279	3,563,304	90.58	78.51	償還	279	3,563,304	90.58	78.51	
12	124,698	400.00	737.86	代位弁済(元金)	12	124,698	400.00	737.86	
				貸付報告未着	80	1,063,220	91.95	72.64	
				保証債務残高	11,946	130,250,846	93.18	91.82	
				代位弁済	期首繰越	139	409,885	77.22	72.27
12	124,698	400.00	737.86		元金	12	124,698	400.00	737.86
	465		2,217.13		当期中 利息		465		2,217.13
12	125,163	400.00	739.70	計	12	125,163	400.00	739.70	
1	2,435	50.00	501.21	回収	1	2,435	50.00	501.21	
0	0	-	-	償却	0	0	-	-	
				求償権残高	150	532,613	82.87	91.27	

制度別保証状況 (平成30年04月)

(単位：千円・%)

制度	当月承諾				当期承諾				債務残高				当月代弁				当期代弁			
	件数	金額	構成比	前年比	件数	金額	構成比	前年比	件数	金額	構成比	前年比	件数	金額	構成比	前年比	件数	金額	構成比	前年比
普通保証	8	152,800	6.99	46.52	8	152,800	6.99	46.52	408	9,086,124	6.97	94.57	0	0	0.00	-	0	0	0.00	-
根保証	0	0	0.00	-	0	0	0.00	-	1	30,000	0.02	120.00	0	0	0.00	-	0	0	0.00	-
先行特別預託融資保証	0	0	0.00	-	0	0	0.00	-	4	184,514	0.14	59.17	0	0	0.00	-	0	0	0.00	-
長期経営資金保証	0	0	0.00	-	0	0	0.00	-	7	303,373	0.23	66.09	0	0	0.00	-	0	0	0.00	-
とりぎんふるさと振興ローン	0	0	0.00	-	0	0	0.00	-	0	0	0.00	-	0	0	0.00	-	0	0	0.00	-
商工貯蓄共済ビジネスカードローン	0	0	0.00	-	0	0	0.00	-	0	0	0.00	-	0	0	0.00	-	0	0	0.00	-
無担保追認保証制度	0	0	0.00	-	0	0	0.00	-	0	0	0.00	0.00	0	0	0.00	-	0	0	0.00	-
長期安定保証	0	0	0.00	-	0	0	0.00	-	4	98,628	0.07	98.37	0	0	0.00	-	0	0	0.00	-
風俗営業飲食業保証	0	0	0.00	-	0	0	0.00	-	0	0	0.00	-	0	0	0.00	-	0	0	0.00	-
金融環境変化対応資金保証	0	0	0.00	-	0	0	0.00	-	2	29,648	0.02	98.41	0	0	0.00	-	0	0	0.00	-
中堅企業特別保証制度	0	0	0.00	-	0	0	0.00	-	0	0	0.00	-	0	0	0.00	-	0	0	0.00	-
とりぎん期日一括返済型証書貸付保証	0	0	0.00	-	0	0	0.00	-	0	0	0.00	-	0	0	0.00	-	0	0	0.00	-
アップ500小企業追認保証	0	0	0.00	-	0	0	0.00	-	10	15,918	0.01	58.72	0	0	0.00	-	0	0	0.00	-
特定社債保証	0	0	0.00	-	0	0	0.00	-	25	1,155,200	0.88	103.14	0	0	0.00	-	0	0	0.00	-
しまぎんビジネスローンサポート	0	0	0.00	-	0	0	0.00	-	4	19,495	0.01	78.73	0	0	0.00	-	0	0	0.00	-
ごうぎんビジネスquickローン	0	0	0.00	-	0	0	0.00	-	13	60,500	0.04	63.73	0	0	0.00	-	0	0	0.00	-
企業フォローアップ(企業再生)保証	0	0	0.00	-	0	0	0.00	-	6	259,633	0.19	64.65	0	0	0.00	-	0	0	0.00	-
「活力II」ビジネスチャンス	0	0	0.00	-	0	0	0.00	-	0	0	0.00	0.00	0	0	0.00	-	0	0	0.00	-
下請振興関連保証	0	0	0.00	-	0	0	0.00	-	0	0	0.00	-	0	0	0.00	-	0	0	0.00	-
当座貸越(貸付専用型)根保証	1	4,000	0.18	200.00	1	4,000	0.18	200.00	59	1,046,282	0.80	70.01	1	29,440	23.52	-	1	29,440	23.52	-
事業者カードローン当座貸越根保証	14	65,000	2.97	97.01	14	65,000	2.97	97.01	489	2,198,261	1.68	90.56	0	0	0.00	-	0	0	0.00	-
島中ビジネスローンタイムリー	0	0	0.00	-	0	0	0.00	-	2	7,421	0.00	65.96	0	0	0.00	-	0	0	0.00	-
アドバンス3000保証制度	5	29,500	1.35	226.92	5	29,500	1.35	226.92	28	380,610	0.29	169.12	0	0	0.00	-	0	0	0.00	-
サポートプラン保証制度(ゆとり)	0	0	0.00	-	0	0	0.00	-	38	1,078,637	0.82	71.70	0	0	0.00	-	0	0	0.00	-
日本海信金ビジネスローンインパクト	0	0	0.00	-	0	0	0.00	-	1	9,499	0.00	100.00	0	0	0.00	-	0	0	0.00	-
しまね信金ビジネスローンスイフト	0	0	0.00	-	0	0	0.00	-	4	17,586	0.01	99.52	0	0	0.00	-	0	0	0.00	-
無担保・無保証人当座貸越根保証プレミア	15	239,000	10.94	40.43	15	239,000	10.94	40.43	604	12,512,699	9.60	116.17	0	0	0.00	-	0	0	0.00	-
無担保当座貸越根保証リード5000	25	267,000	12.22	62.38	25	267,000	12.22	62.38	805	11,405,433	8.75	87.29	0	0	0.00	-	0	0	0.00	-
ごうぎんニュービッグローン	0	0	0.00	-	0	0	0.00	-	2	12,672	0.00	89.17	0	0	0.00	-	0	0	0.00	-
にしんビジネスローンワーク	0	0	0.00	-	0	0	0.00	-	1	2,609	0.00	96.88	0	0	0.00	-	0	0	0.00	-
流動資産担保融資保証	2	24,800	1.13	-	2	24,800	1.13	-	31	744,633	0.57	79.68	0	0	0.00	-	0	0	0.00	-
事業再生円滑化関連保証	0	0	0.00	-	0	0	0.00	-	0	0	0.00	-	0	0	0.00	-	0	0	0.00	-
事業再生保証	0	0	0.00	-	0	0	0.00	-	0	0	0.00	-	0	0	0.00	-	0	0	0.00	-
特定信用状関連保証	0	0	0.00	-	0	0	0.00	-	0	0	0.00	-	0	0	0.00	-	0	0	0.00	-
小口零細企業保証制度	0	0	0.00	-	0	0	0.00	-	21	33,235	0.02	59.28	0	0	0.00	-	0	0	0.00	-
サポートプラン保証制度II(ゆとりII)	0	0	0.00	-	0	0	0.00	-	35	793,639	0.60	55.98	0	0	0.00	-	0	0	0.00	-
農商工等連携事業関連保証	0	0	0.00	-	0	0	0.00	-	0	0	0.00	-	0	0	0.00	-	0	0	0.00	-
一括支払契約保証	0	0	0.00	-	0	0	0.00	-	0	0	0.00	-	0	0	0.00	-	0	0	0.00	-
経営承継関連保証	0	0	0.00	-	0	0	0.00	-	0	0	0.00	-	0	0	0.00	-	0	0	0.00	-
景気対応緊急保証制度	0	0	0.00	-	0	0	0.00	-	145	2,001,354	1.53	64.07	1	14,675	11.72	-	1	14,675	11.72	-
予約保証制度	0	0	0.00	-	0	0	0.00	-	4	18,411	0.01	96.47	0	0	0.00	-	0	0	0.00	-
東日本大震災復興緊急保証	0	0	0.00	-	0	0	0.00	-	1	160	0.00	10.00	0	0	0.00	-	0	0	0.00	-
小口追認保証制度かなえ	20	77,280	3.53	73.39	20	77,280	3.53	73.39	2,112	4,622,823	3.54	75.72	5	8,994	7.18	203.71	5	8,994	7.18	203.71
経営力強化保証	0	0	0.00	-	0	0	0.00	-	3	16,867	0.01	118.62	0	0	0.00	-	0	0	0.00	-
完全無担保無保証人創業者支援保証あゆみ	0	0	0.00	-	0	0	0.00	-	16	17,754	0.01	64.15	0	0	0.00	-	0	0	0.00	-
事業再生計画実施関連保証	0	0	0.00	-	0	0	0.00	-	48	1,502,881	1.15	96.07	0	0	0.00	-	0	0	0.00	-
金融機関提携創業者支援保証「縁」	0	0	0.00	-	0	0	0.00	-	252	823,605	0.63	75.69	1	1,153	0.92	9.22	1	1,153	0.92	9.22
商工組合中央金庫提携保証「翔」	0	0	0.00	-	0	0	0.00	-	35	575,162	0.44	91.30	0	0	0.00	-	0	0	0.00	-
ごうぎん地域経済活性化支援ファンド	0	0	0.00	-	0	0	0.00	-	19	443,759	0.34	130.22	0	0	0.00	-	0	0	0.00	-
条件変更改善型借換保証	0	0	0.00	-	0	0	0.00	-	0	0	0.00	-	0	0	0.00	-	0	0	0.00	-
小口零細企業保証(グロース)	45	189,450	8.67	135.70	45	189,450	8.67	135.70	948	3,127,720	2.40	150.96	1	2,860	2.28	-	1	2,860	2.28	-
小規模事業者支援保証制度「フォーカス」	1	7,500	0.34	3.46	1	7,500	0.34	3.46	246	3,266,000	2.50	2701.40	0	0	0.00	-	0	0	0.00	-
金融機関提携創業者支援保証「縁II」	20	102,700	4.70	-	20	102,700	4.70	-	13	67,324	0.05	-	0	0	0.00	-	0	0	0.00	-
金融機関提携事業支援保証「フォーカスII」	10	203,000	9.29	-	10	203,000	9.29	-	3	43,000	0.03	-	0	0	0.00	-	0	0	0.00	-
特定経営承継関連保証	0	0	0.00	-	0	0	0.00	-	0	0	0.00	-	0	0	0.00	-	0	0	0.00	-
事業承継サポート保証	0	0	0.00	-	0	0	0.00	-	0	0	0.00	-	0	0	0.00	-	0	0	0.00	-
自主廃業支援保証	0	0	0.00	-	0	0	0.00	-	0	0	0.00	-	0	0	0.00	-	0	0	0.00	-
財務要件型無保証人保証「あんしん」	0	0	0.00	-	0	0	0.00	-	0	0	0.00	-	0	0	0.00	-	0	0	0.00	-
危機関連保証	0	0	0.00	-	0	0	0.00	-	0	0	0.00	-	0	0	0.00	-	0	0	0.00	-
協会制度計	166	1,362,030	62.38	72.03	166	1,362,030	62.38	72.03	6,449	58,013,070	44.53	97.88	9	57,122	45.63	337.58	9	57,122	45.63	337.58
一般(小規模企業育成)	0	0	0.00	-	0	0	0.00	-	36	105,260	0.08	59.07	0	0	0.00	-	0	0	0.00	-
一般(設備資金)	0	0	0.00	-	0	0	0.00	-	86	497,318	0.38	62.77	0	0	0.00	-	0	0	0.00	-
一般(運転資金)	0	0	0.00	-	0	0	0.00	-	104	949,572	0.72	65.82	0	0	0.00	-	0	0	0.00	-
ソフト産業等立地促進資金融資	0	0	0.00	-	0	0	0.00	-	3	33,850	0.02	22.74	0	0	0.00	-	0	0	0.00	-

制度別保証状況 (平成30年04月)

(単位：千円・%)

制度	当月承諾				当期承諾				債務残高				当月代弁				当期代弁			
	件数	金額	構成比	前年比	件数	金額	構成比	前年比	件数	金額	構成比	前年比	件数	金額	構成比	前年比	件数	金額	構成比	前年比
特別 (構造転換支援資金)	0	0	0.00	-	0	0	0.00	-	56	1,528,253	1.17	71.27	0	0	0.00	-	0	0	0.00	-
特別 (創業者支援資金)	3	23,800	1.09	79.33	3	23,800	1.09	79.33	444	2,132,866	1.63	91.64	0	0	0.00	-	0	0	0.00	-
特別 (緊急経営支援)	0	0	0.00	-	0	0	0.00	-	2	26,093	0.02	61.22	0	0	0.00	-	0	0	0.00	-
環境資金	0	0	0.00	-	0	0	0.00	-	4	48,606	0.03	78.27	0	0	0.00	-	0	0	0.00	-
特別 (特別目的資金)	0	0	0.00	-	0	0	0.00	-	2	9,373	0.00	21.34	0	0	0.00	-	0	0	0.00	-
緊急 (平成12年10月地震災害復旧資金)	0	0	0.00	-	0	0	0.00	-	1	6,448	0.00	98.76	0	0	0.00	-	0	0	0.00	-
緊急 (セーフティネット資金)	0	0	0.00	-	0	0	0.00	-	2	35,418	0.02	73.69	0	0	0.00	-	0	0	0.00	-
特別 (長期経営安定緊急資金)	0	0	0.00	-	0	0	0.00	-	45	610,136	0.46	72.17	0	0	0.00	-	0	0	0.00	-
緊急 (平成16年台風災害復旧資金)	0	0	0.00	-	0	0	0.00	-	1	13,648	0.01	98.76	0	0	0.00	-	0	0	0.00	-
緊急 (平成18年7月豪雨災害復旧資金)	0	0	0.00	-	0	0	0.00	-	2	734	0.00	29.42	0	0	0.00	-	0	0	0.00	-
特別 (再生支援資金)	0	0	0.00	-	0	0	0.00	-	1	3,832	0.00	99.43	0	0	0.00	-	0	0	0.00	-
特別 (経営革新支援資金)	0	0	0.00	-	0	0	0.00	-	15	123,532	0.09	68.02	0	0	0.00	-	0	0	0.00	-
特別 (買物の場整備支援資金)	0	0	0.00	-	0	0	0.00	-	2	46,134	0.03	86.93	0	0	0.00	-	0	0	0.00	-
緊急 (災害復旧資金)	0	0	0.00	-	0	0	0.00	-	0	0	0.00	-	0	0	0.00	-	0	0	0.00	-
一般 (小規模企業特別資金)	1	5,000	0.22	-	1	5,000	0.22	-	112	201,068	0.15	65.25	0	0	0.00	-	0	0	0.00	-
緊急 (資金繰り円滑化支援緊急資金)	0	0	0.00	-	0	0	0.00	-	1,381	7,275,561	5.58	60.81	2	56,656	45.26	-	2	56,656	45.26	-
特別 (おもてなし処整備支援資金)	0	0	0.00	-	0	0	0.00	-	14	239,046	0.18	89.56	0	0	0.00	-	0	0	0.00	-
特別 (収益体質強化資金)	0	0	0.00	0.00	0	0	0.00	0.00	87	1,684,412	1.29	93.13	0	0	0.00	-	0	0	0.00	-
緊急 (資金繰り安定化対応資金)	0	0	0.00	-	0	0	0.00	-	1,186	12,396,928	9.51	62.04	1	11,385	9.09	-	1	11,385	9.09	-
経済変動 (東北地方太平洋沖地震等)	0	0	0.00	-	0	0	0.00	-	4	54,877	0.04	68.06	0	0	0.00	-	0	0	0.00	-
経済変動 (東日本大震災緊急対策資金)	0	0	0.00	-	0	0	0.00	-	22	253,997	0.19	52.29	0	0	0.00	-	0	0	0.00	-
特別 (経営改善長期借換資金)	14	507,000	23.22	94.76	14	507,000	23.22	94.76	570	17,306,140	13.28	107.48	0	0	0.00	-	0	0	0.00	-
特別 (経営力強化支援資金)	1	20,000	0.91	18.16	1	20,000	0.91	18.16	96	4,268,417	3.27	92.78	0	0	0.00	-	0	0	0.00	-
緊急 (平成25年豪雨災害対策特別資金)	0	0	0.00	-	0	0	0.00	-	2	19,236	0.01	45.94	0	0	0.00	-	0	0	0.00	-
特別 (経営安定化対策資金)	18	265,500	12.16	41.58	18	265,500	12.16	41.58	1,176	21,377,593	16.41	117.21	0	0	0.00	-	0	0	0.00	-
特別 (経営改善サポート資金)	0	0	0.00	-	0	0	0.00	-	16	645,672	0.49	192.28	0	0	0.00	-	0	0	0.00	-
一般 (一般資金)	0	0	0.00	-	0	0	0.00	-	21	330,399	0.25	-	0	0	0.00	-	0	0	0.00	-
特別 (新事業展開強化資金)	0	0	0.00	-	0	0	0.00	-	0	0	0.00	-	0	0	0.00	-	0	0	0.00	-
まち・ひと・しごと創生資金	0	0	0.00	-	0	0	0.00	-	0	0	0.00	-	0	0	0.00	-	0	0	0.00	-
県制度計	37	821,300	37.61	61.05	37	821,300	37.61	61.05	5,493	72,224,417	55.45	87.47	3	68,041	54.36	-	3	68,041	54.36	-
安来市中小企業特別融資	0	0	0.00	-	0	0	0.00	-	1	7,675	0.00	99.71	0	0	0.00	-	0	0	0.00	-
松江市テナント事業近代化資金融資	0	0	0.00	-	0	0	0.00	-	3	5,684	0.00	70.00	0	0	0.00	-	0	0	0.00	-
市町村制度計	0	0	0.00	-	0	0	0.00	-	4	13,359	0.01	84.45	0	0	0.00	-	0	0	0.00	-
合計	203	2,183,330	100.00	67.47	203	2,183,330	100.00	67.47	11,946	130,250,846	100.00	91.82	12	125,163	100.00	739.70	12	125,163	100.00	739.70

地区別保証状況 (平成30年04月)

(単位：千円・%)

地区	当月承諾				当期承諾				債務残高				当月代弁				当期待弁			
	件数	金額	構成比	前年比	件数	金額	構成比	前年比	件数	金額	構成比	前年比	件数	金額	構成比	前年比	件数	金額	構成比	前年比
松江市	77	788,400	36.10	100.54	77	788,400	36.10	100.54	3,583	37,863,201	29.06	91.86	6	116,392	92.99	687.86	6	116,392	92.99	687.86
浜田市	14	118,930	5.44	32.12	14	118,930	5.44	32.12	1,003	13,248,960	10.17	96.44	3	2,823	2.25	-	3	2,823	2.25	-
出雲市	41	334,700	15.32	42.26	41	334,700	15.32	42.26	2,662	30,261,746	23.23	88.51	0	0	0.00	-	0	0	0.00	-
益田市	21	283,600	12.98	99.89	21	283,600	12.98	99.89	1,102	11,635,547	8.93	96.07	3	5,949	4.75	-	3	5,949	4.75	-
大田市	7	76,000	3.48	79.58	7	76,000	3.48	79.58	604	7,299,195	5.60	90.29	0	0	0.00	-	0	0	0.00	-
安来市	5	38,500	1.76	20.12	5	38,500	1.76	20.12	553	5,277,861	4.05	89.05	0	0	0.00	-	0	0	0.00	-
江津市	7	158,500	7.25	228.05	7	158,500	7.25	228.05	408	4,434,151	3.40	83.69	0	0	0.00	-	0	0	0.00	-
雲南市	8	201,500	9.22	91.71	8	201,500	9.22	91.71	640	5,796,449	4.45	94.58	0	0	0.00	-	0	0	0.00	-
市計	180	2,000,130	91.60	71.27	180	2,000,130	91.60	71.27	10,555	115,817,109	88.91	91.41	12	125,163	100.00	739.70	12	125,163	100.00	739.70
奥出雲町	4	38,320	1.75	54.74	4	38,320	1.75	54.74	214	2,025,740	1.55	97.02	0	0	0.00	-	0	0	0.00	-
仁多郡計	4	38,320	1.75	54.74	4	38,320	1.75	54.74	214	2,025,740	1.55	97.02	0	0	0.00	-	0	0	0.00	-
飯南町	1	5,600	0.25	31.11	1	5,600	0.25	31.11	91	952,966	0.73	93.17	0	0	0.00	-	0	0	0.00	-
飯石郡計	1	5,600	0.25	31.11	1	5,600	0.25	31.11	91	952,966	0.73	93.17	0	0	0.00	-	0	0	0.00	-
川本町	0	0	0.00	-	0	0	0.00	-	55	349,176	0.26	76.18	0	0	0.00	-	0	0	0.00	-
美郷町	1	10,000	0.45	142.85	1	10,000	0.45	142.85	55	452,014	0.34	73.48	0	0	0.00	-	0	0	0.00	-
邑南町	1	1,500	0.06	1.44	1	1,500	0.06	1.44	122	1,390,549	1.06	81.39	0	0	0.00	-	0	0	0.00	-
邑智郡計	2	11,500	0.52	10.36	2	11,500	0.52	10.36	232	2,191,739	1.68	78.78	0	0	0.00	-	0	0	0.00	-
津和野町	2	53,000	2.42	75.71	2	53,000	2.42	75.71	186	1,955,973	1.50	95.08	0	0	0.00	-	0	0	0.00	-
吉賀町	5	33,180	1.51	103.68	5	33,180	1.51	103.68	125	1,461,547	1.12	103.44	0	0	0.00	-	0	0	0.00	-
鹿足郡計	7	86,180	3.94	84.49	7	86,180	3.94	84.49	311	3,417,520	2.62	98.48	0	0	0.00	-	0	0	0.00	-
海士町	0	0	0.00	-	0	0	0.00	-	46	124,613	0.09	72.44	0	0	0.00	-	0	0	0.00	-
西ノ島町	1	5,000	0.22	13.88	1	5,000	0.22	13.88	50	535,012	0.41	103.54	0	0	0.00	-	0	0	0.00	-
知夫村	0	0	0.00	0.00	0	0	0.00	0.00	18	91,593	0.07	99.14	0	0	0.00	-	0	0	0.00	-
隠岐の島町	7	34,600	1.58	54.23	7	34,600	1.58	54.23	333	3,489,185	2.67	95.06	0	0	0.00	-	0	0	0.00	-
隠岐郡計	8	39,600	1.81	34.79	8	39,600	1.81	34.79	447	4,240,402	3.25	95.26	0	0	0.00	-	0	0	0.00	-
郡計	22	181,200	8.29	43.68	22	181,200	8.29	43.68	1,295	12,828,368	9.84	92.86	0	0	0.00	-	0	0	0.00	-
県外	1	2,000	0.09	13.33	1	2,000	0.09	13.33	96	1,605,369	1.23	119.59	0	0	0.00	-	0	0	0.00	-
合計	203	2,183,330	100.00	67.47	203	2,183,330	100.00	67.47	11,946	130,250,846	100.00	91.82	12	125,163	100.00	739.70	12	125,163	100.00	739.70

金融機関別保証状況 (平成30年04月)

(単位:千円・%)

金融機関	当月承諾				当期承諾				債務残高				当月代弁				当期代弁			
	件数	金額	構成比	前年比	件数	金額	構成比	前年比	件数	金額	構成比	前年比	件数	金額	構成比	前年比	件数	金額	構成比	前年比
みずほ銀行	0	0	0.00	-	0	0	0.00	-	18	440,909	0.33	78.27	0	0	0.00	-	0	0	0.00	-
三菱UFJ銀行	0	0	0.00	-	0	0	0.00	-	9	98,505	0.07	40.08	0	0	0.00	-	0	0	0.00	-
りそな銀行	0	0	0.00	-	0	0	0.00	-	7	177,174	0.13	91.35	0	0	0.00	-	0	0	0.00	-
都市銀行計	0	0	0.00	-	0	0	0.00	-	34	716,588	0.55	71.44	0	0	0.00	-	0	0	0.00	-
鳥取銀行	7	84,800	3.88	458.37	7	84,800	3.88	458.37	314	3,987,998	3.06	96.02	1	11,385	9.09	-	1	11,385	9.09	-
山陰合同銀行	96	1,109,050	50.79	66.09	96	1,109,050	50.79	66.09	5,058	63,464,796	48.72	91.76	6	95,922	76.63	897.31	6	95,922	76.63	897.31
中国銀行	0	0	0.00	-	0	0	0.00	-	1	14,750	0.01	83.09	0	0	0.00	-	0	0	0.00	-
広島銀行	0	0	0.00	-	0	0	0.00	-	13	77,423	0.05	31.49	0	0	0.00	-	0	0	0.00	-
山口銀行	1	30,000	1.37	42.85	1	30,000	1.37	42.85	96	1,623,062	1.24	100.54	0	0	0.00	-	0	0	0.00	-
地方銀行計	104	1,223,850	56.05	69.28	104	1,223,850	56.05	69.28	5,482	69,168,028	53.10	91.99	7	107,307	85.73	1003.81	7	107,307	85.73	1003.81
商工組合中央金庫	1	16,000	0.73	26.44	1	16,000	0.73	26.44	233	3,604,101	2.76	84.32	0	0	0.00	-	0	0	0.00	-
政府系金融機関計	1	16,000	0.73	26.44	1	16,000	0.73	26.44	233	3,604,101	2.76	84.32	0	0	0.00	-	0	0	0.00	-
島根銀行	23	188,600	8.63	72.67	23	188,600	8.63	72.67	1,524	12,328,846	9.46	86.38	1	10,988	8.77	-	1	10,988	8.77	-
第二地方銀行計	23	188,600	8.63	72.67	23	188,600	8.63	72.67	1,524	12,328,846	9.46	86.38	1	10,988	8.77	-	1	10,988	8.77	-
米子信用金庫	10	53,500	2.45	45.84	10	53,500	2.45	45.84	494	4,698,086	3.60	95.99	0	0	0.00	-	0	0	0.00	-
しまね信用金庫	9	50,820	2.32	17.47	9	50,820	2.32	17.47	886	6,801,170	5.22	99.40	0	0	0.00	0.00	0	0	0.00	0.00
日本海信用金庫	14	181,300	8.30	79.17	14	181,300	8.30	79.17	835	9,080,456	6.97	94.70	3	4,322	3.45	-	3	4,322	3.45	-
島根中央信用金庫	23	277,150	12.69	79.73	23	277,150	12.69	79.73	1,595	16,799,551	12.89	89.47	0	0	0.00	-	0	0	0.00	-
西中国信用金庫	8	98,180	4.49	82.50	8	98,180	4.49	82.50	327	3,579,440	2.74	105.73	0	0	0.00	-	0	0	0.00	-
信用金庫計	64	660,950	30.27	59.91	64	660,950	30.27	59.91	4,137	40,958,703	31.44	94.18	3	4,322	3.45	69.36	3	4,322	3.45	69.36
島根益田信用組合	11	93,930	4.30	202.43	11	93,930	4.30	202.43	484	3,188,549	2.44	96.70	1	2,545	2.03	-	1	2,545	2.03	-
信用組合計	11	93,930	4.30	202.43	11	93,930	4.30	202.43	484	3,188,549	2.44	96.70	1	2,545	2.03	-	1	2,545	2.03	-
島根県農業協同組合	0	0	0.00	-	0	0	0.00	-	52	286,030	0.21	87.79	0	0	0.00	-	0	0	0.00	-
農業協同組合計	0	0	0.00	-	0	0	0.00	-	52	286,030	0.21	87.79	0	0	0.00	-	0	0	0.00	-
合計	203	2,183,330	100.00	67.47	203	2,183,330	100.00	67.47	11,946	130,250,846	100.00	91.82	12	125,163	100.00	739.70	12	125,163	100.00	739.70

業種別保証状況 (平成30年04月)

(単位:千円・%)

業種	当月承諾				当期承諾				債務残高				当月代弁				当期待弁			
	件数	金額	構成比	前年比	件数	金額	構成比	前年比	件数	金額	構成比	前年比	件数	金額	構成比	前年比	件数	金額	構成比	前年比
食料品工業	10	163,500	7.48	61.81	10	163,500	7.48	61.81	371	6,566,703	5.04	86.79	0	0	0.00	-	0	0	0.00	-
繊維品工業	2	21,000	0.96	63.63	2	21,000	0.96	63.63	122	1,601,006	1.22	88.91	0	0	0.00	-	0	0	0.00	-
木材・木製品工業	0	0	0.00	0.00	0	0	0.00	0.00	94	1,486,249	1.14	94.38	0	0	0.00	-	0	0	0.00	-
家具・建具工業	1	3,000	0.13	30.00	1	3,000	0.13	30.00	99	579,078	0.44	90.33	0	0	0.00	-	0	0	0.00	-
紙工業	0	0	0.00	-	0	0	0.00	-	17	136,195	0.10	80.26	0	0	0.00	-	0	0	0.00	-
印刷・製本業	2	33,500	1.53	111.66	2	33,500	1.53	111.66	72	1,262,404	0.96	85.97	0	0	0.00	-	0	0	0.00	-
化学工業	0	0	0.00	-	0	0	0.00	-	2	20,210	0.01	85.08	0	0	0.00	-	0	0	0.00	-
石油・石炭製品工業	0	0	0.00	-	0	0	0.00	-	4	84,090	0.06	85.15	0	0	0.00	-	0	0	0.00	-
ゴム・プラスチック工業	0	0	0.00	-	0	0	0.00	-	25	511,398	0.39	72.53	0	0	0.00	-	0	0	0.00	-
皮革工業	0	0	0.00	-	0	0	0.00	-	1	30,399	0.02	85.57	0	0	0.00	-	0	0	0.00	-
窯業	1	50,000	2.29	-	1	50,000	2.29	-	79	1,536,230	1.17	88.38	0	0	0.00	-	0	0	0.00	-
機械工業	2	15,000	0.68	-	2	15,000	0.68	-	173	2,698,627	2.07	85.34	0	0	0.00	-	0	0	0.00	-
電気機器工業	1	30,000	1.37	29.52	1	30,000	1.37	29.52	68	1,279,859	0.98	77.96	0	0	0.00	-	0	0	0.00	-
車両工業	0	0	0.00	-	0	0	0.00	-	38	557,879	0.42	71.33	0	0	0.00	-	0	0	0.00	-
船舶工業	0	0	0.00	-	0	0	0.00	-	29	394,398	0.30	105.98	0	0	0.00	-	0	0	0.00	-
金属工業	3	19,800	0.90	17.58	3	19,800	0.90	17.58	126	2,054,388	1.57	93.08	0	0	0.00	-	0	0	0.00	-
その他の工業	3	9,200	0.42	21.39	3	9,200	0.42	21.39	399	3,098,951	2.37	101.16	0	0	0.00	-	0	0	0.00	-
製造業計	25	345,000	15.80	56.67	25	345,000	15.80	56.67	1,719	23,898,063	18.34	88.34	0	0	0.00	-	0	0	0.00	-
農林漁業	1	40,000	1.83	-	1	40,000	1.83	-	42	184,983	0.14	93.21	0	0	0.00	-	0	0	0.00	-
鉱業	1	70,000	3.20	-	1	70,000	3.20	-	33	727,420	0.55	95.64	0	0	0.00	-	0	0	0.00	-
建設業	62	495,950	22.71	59.30	62	495,950	22.71	59.30	2,956	31,712,406	24.34	91.35	1	4,235	3.38	95.93	1	4,235	3.38	95.93
卸売業	16	336,200	15.39	87.59	16	336,200	15.39	87.59	984	14,735,285	11.31	90.84	0	0	0.00	-	0	0	0.00	-
小売業(飲食店を除く)	27	326,950	14.97	40.76	27	326,950	14.97	40.76	2,289	23,103,968	17.73	93.48	4	101,168	80.82	-	4	101,168	80.82	-
飲食店	25	198,030	9.07	183.36	25	198,030	9.07	183.36	1,121	7,139,446	5.48	96.05	4	6,700	5.35	53.57	4	6,700	5.35	53.57
運送・倉庫業	6	39,800	1.82	38.12	6	39,800	1.82	38.12	443	5,524,550	4.24	90.46	0	0	0.00	-	0	0	0.00	-
サービス業	35	266,600	12.21	85.64	35	266,600	12.21	85.64	1,995	18,416,027	14.13	90.82	3	13,060	10.43	-	3	13,060	10.43	-
不動産業	5	64,800	2.96	86.40	5	64,800	2.96	86.40	275	3,431,462	2.63	113.65	0	0	0.00	-	0	0	0.00	-
その他の産業	0	0	0.00	0.00	0	0	0.00	0.00	89	1,377,237	1.05	101.58	0	0	0.00	-	0	0	0.00	-
非製造業計	178	1,838,330	84.19	69.97	178	1,838,330	84.19	69.97	10,227	106,352,783	81.65	92.64	12	125,163	100.00	739.70	12	125,163	100.00	739.70
合計	203	2,183,330	100.00	67.47	203	2,183,330	100.00	67.47	11,946	130,250,846	100.00	91.82	12	125,163	100.00	739.70	12	125,163	100.00	739.70

本支店別保証状況 (平成30年04月)

(単位：千円・%)

本支店	当月承諾				当期承諾				債務残高				当月代弁				当期代弁			
	件数	金額	構成比	前年比	件数	金額	構成比	前年比	件数	金額	構成比	前年比	件数	金額	構成比	前年比	件数	金額	構成比	前年比
本店	103	1,111,920	50.92	78.75	103	1,111,920	50.92	78.75	5,595	56,957,159	43.72	92.75	6	116,392	92.99	687.86	6	116,392	92.99	687.86
出雲支店	48	410,700	18.81	46.27	48	410,700	18.81	46.27	3,270	37,781,663	29.00	88.71	0	0	0.00	-	0	0	0.00	-
浜田支店	23	288,930	13.23	52.46	23	288,930	13.23	52.46	1,648	20,054,086	15.39	91.31	3	2,823	2.25	-	3	2,823	2.25	-
益田支店	29	371,780	17.02	96.34	29	371,780	17.02	96.34	1,433	15,457,937	11.86	97.26	3	5,949	4.75	-	3	5,949	4.75	-
合計	203	2,183,330	100.00	67.47	203	2,183,330	100.00	67.47	11,946	130,250,846	100.00	91.82	12	125,163	100.00	739.70	12	125,163	100.00	739.70

承諾額別保証状況 (平成30年04月)

(単位：千円・%)

承諾額	当月承諾				当期承諾			
	件数	金額	構成比	前年比	件数	金額	構成比	前年比
100万円以下	17	15,150	0.69	103.76	17	15,150	0.69	103.76
200万円以下	21	37,550	1.71	109.79	21	37,550	1.71	109.79
300万円以下	27	77,130	3.53	114.60	27	77,130	3.53	114.60
400万円以下	10	37,600	1.72	109.62	10	37,600	1.72	109.62
500万円以下	31	153,500	7.03	85.70	31	153,500	7.03	85.70
1,000万円以下	46	380,900	17.44	121.53	46	380,900	17.44	121.53
1,500万円以下	10	130,000	5.95	51.24	10	130,000	5.95	51.24
2,000万円以下	9	166,500	7.62	75.68	9	166,500	7.62	75.68
3,000万円以下	18	499,000	22.85	111.65	18	499,000	22.85	111.65
5,000万円以下	11	466,000	21.34	60.99	11	466,000	21.34	60.99
6,000万円以下	0	0	0.00	0.00	0	0	0.00	0.00
7,000万円以下	2	140,000	6.41	200.00	2	140,000	6.41	200.00
8,000万円以下	1	80,000	3.66	25.37	1	80,000	3.66	25.37
1億円以下	0	0	0.00	0.00	0	0	0.00	0.00
1億2,000万円以下	0	0	0.00	-	0	0	0.00	-
1億5,000万円以下	0	0	0.00	0.00	0	0	0.00	0.00
2億円以下	0	0	0.00	-	0	0	0.00	-
2億円超	0	0	0.00	-	0	0	0.00	-
合計	203	2,183,330	100.00	67.47	203	2,183,330	100.00	67.47

保証期間別保証状況 (平成30年04月)

(単位：千円・%)

保証期間	当月承諾				当期承諾			
	件数	金額	構成比	前年比	件数	金額	構成比	前年比
3ヵ月以内	5	24,000	1.09	120.00	5	24,000	1.09	120.00
6ヶ月以内	2	11,500	0.52	85.18	2	11,500	0.52	85.18
1ヵ年以内	5	28,400	1.30	29.27	5	28,400	1.30	29.27
2ヵ年以内	58	587,500	26.90	53.97	58	587,500	26.90	53.97
3ヵ年以内	10	72,800	3.33	33.12	10	72,800	3.33	33.12
4ヵ年以内	3	9,250	0.42	77.08	3	9,250	0.42	77.08
5ヵ年以内	35	268,030	12.27	256.48	35	268,030	12.27	256.48
7ヵ年以内	22	203,800	9.33	65.07	22	203,800	9.33	65.07
10ヵ年以内	53	576,550	26.40	62.17	53	576,550	26.40	62.17
10ヵ年超	10	401,500	18.38	91.20	10	401,500	18.38	91.20
合計	203	2,183,330	100.00	67.47	203	2,183,330	100.00	67.47

資金使途別保証状況 (平成30年04月)

(単位：千円・%)

資金使途	当月承諾				当期承諾			
	件数	金額	構成比	前年比	件数	金額	構成比	前年比
運転	115	1,396,250	63.95	75.24	115	1,396,250	63.95	75.24
設備	11	50,180	2.29	81.99	11	50,180	2.29	81.99
運転・設備	77	736,900	33.75	55.85	77	736,900	33.75	55.85
合計	203	2,183,330	100.00	67.47	203	2,183,330	100.00	67.47

新規・継続別保証状況 (平成30年04月)

(単位：千円・%)

新規・継続	当月承諾				当期承諾			
	件数	金額	構成比	前年比	件数	金額	構成比	前年比
新規	33	152,270	6.97	133.45	33	152,270	6.97	133.45
継続	170	2,031,060	93.02	65.05	170	2,031,060	93.02	65.05
合計	203	2,183,330	100.00	67.47	203	2,183,330	100.00	67.47

島根県中小企業制度融資

小規模企業育成資金及び小規模企業特別資金 地区別保証状況

(平成30年04月)

(単位:千円・%)

名称	当月融資実行			当期融資実行			融資残高		
	件数	金額	構成比	件数	金額	構成比	件数	金額	構成比
松江市	0	0	0.00	0	0	0.00	16	24,966	8.15
浜田市	1	5,000	100.00	1	5,000	100.00	27	47,761	15.59
出雲市	0	0	0.00	0	0	0.00	15	38,492	12.56
益田市	0	0	0.00	0	0	0.00	30	62,034	20.25
大田市	0	0	0.00	0	0	0.00	6	35,606	11.62
安来市	0	0	0.00	0	0	0.00	6	12,818	4.18
江津市	0	0	0.00	0	0	0.00	9	21,939	7.16
雲南市	0	0	0.00	0	0	0.00	8	7,273	2.37
市計	1	5,000	100.00	1	5,000	100.00	117	250,888	81.90
奥出雲町	0	0	0.00	0	0	0.00	2	2,652	0.86
仁多郡	0	0	0.00	0	0	0.00	2	2,652	0.86
飯南町	0	0	0.00	0	0	0.00	1	2,522	0.82
飯石郡	0	0	0.00	0	0	0.00	1	2,522	0.82
川本町	0	0	0.00	0	0	0.00	5	6,855	2.23
美郷町	0	0	0.00	0	0	0.00	0	0	0.00
邑南町	0	0	0.00	0	0	0.00	5	4,592	1.49
邑智郡	0	0	0.00	0	0	0.00	10	11,447	3.73
津和野町	0	0	0.00	0	0	0.00	8	12,778	4.17
吉賀町	0	0	0.00	0	0	0.00	3	3,486	1.13
鹿足郡	0	0	0.00	0	0	0.00	11	16,264	5.30
海士町	0	0	0.00	0	0	0.00	0	0	0.00
西ノ島町	0	0	0.00	0	0	0.00	0	0	0.00
知夫村	0	0	0.00	0	0	0.00	0	0	0.00
隠岐の島町	0	0	0.00	0	0	0.00	7	22,556	7.36
隠岐郡	0	0	0.00	0	0	0.00	7	22,556	7.36
郡計	0	0	0.00	0	0	0.00	31	55,440	18.09
合計	1	5,000	100.00	1	5,000	100.00	148	306,328	100.00