

# 3月の業務概況

**保証承諾 5,188百万円(前年同月比87.0%)**

**代位弁済 41百万円(前年同月比40.2%)**

## <保証承諾>

3月の保証承諾は、371件5,188百万円（前年同月比87.0%）となり、前年を下回りました。

保証制度別では、協会一般保証が前年同月比85.1%、県制度保証が同89.7%となりました。

業種別では、製造業が前年同月比92.0%、非製造業が同86.1%となりました。上位3業種は、建設業（構成比24.2%）、サービス業（同14.5%）、小売業（同12.8%）となりました。

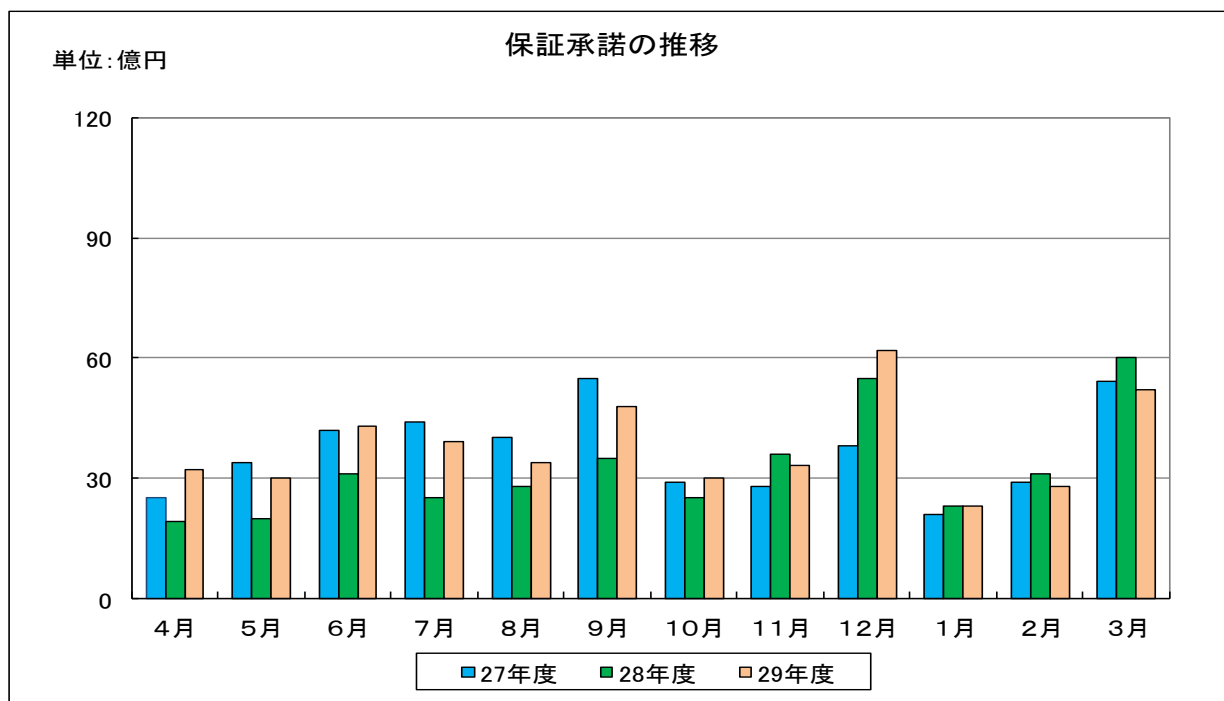

## <保証債務残高>

3月末の保証債務残高は、  
11,986件、130,932百万円（前年同月比、件数93.0%、金額91.6%）となりました。

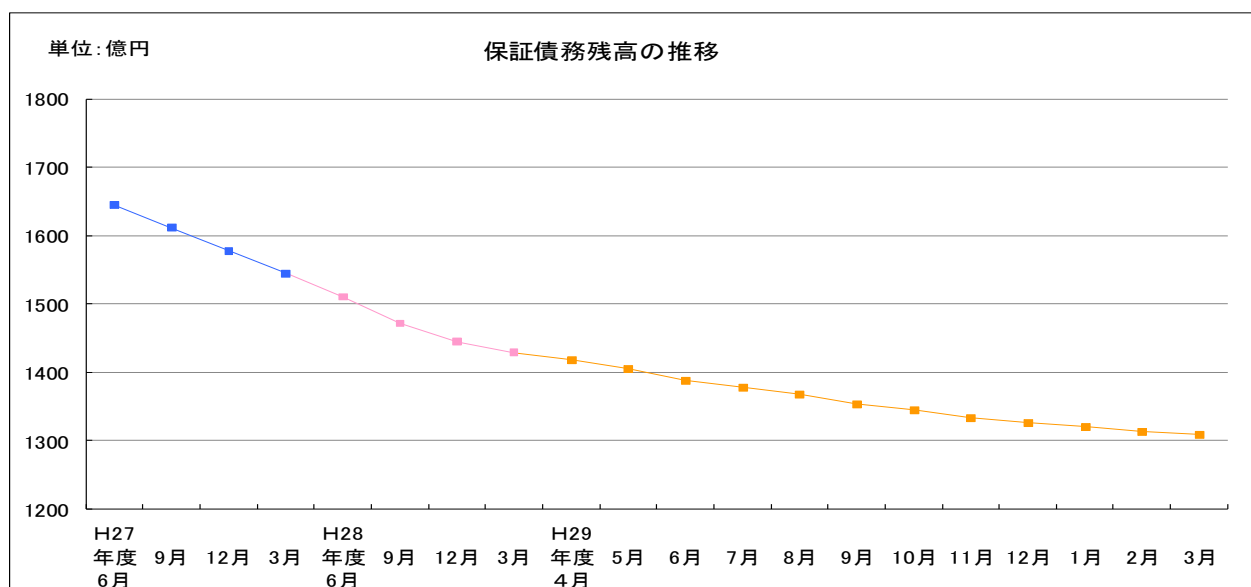

## <代位弁済>

3月の代位弁済は、7件、41百万円（前年同月比40.2%）となりました。  
業種別では、卸売業25百万円（構成比61.5%）、建設業6百万円（構成比15.4%）、サービス業6百万円（構成比13.5%）と、この3業種で全体の90%となりました。

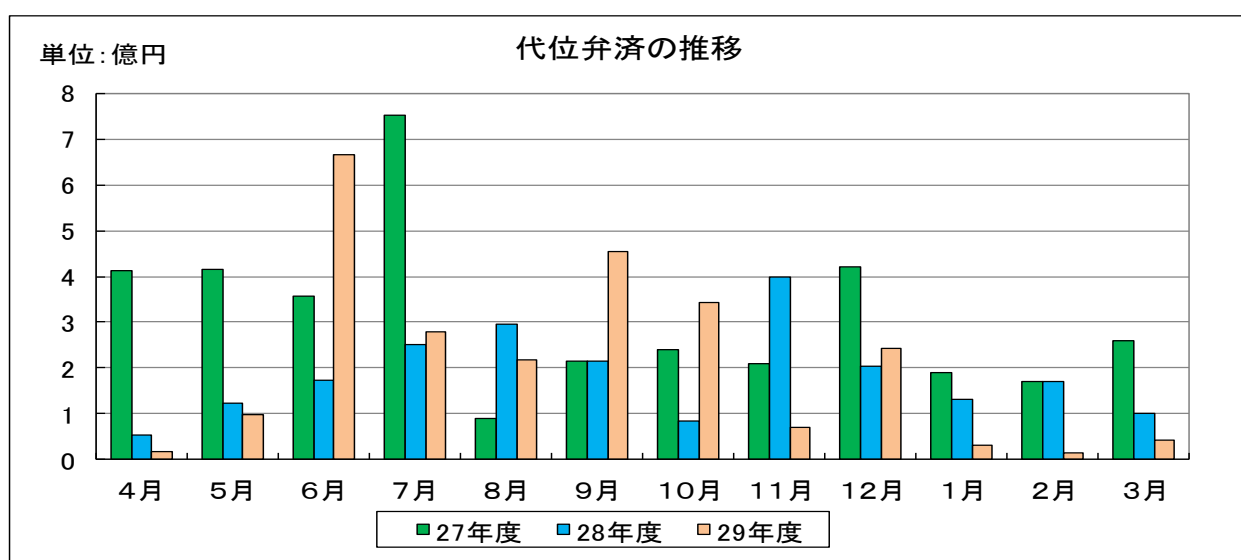

# 平成29年度業務概況

- 協会制度保証＝保証協会が創設、運営している制度です。
- 県・市町村制度保証＝県・市町村制度融資に当協会の保証を付している制度です。

## 【保証承諾額】

- ・保証承諾＝当協会が、県内中小企業者の方に対して、事業資金を保証した金額です。
- ・平成29年度の保証承諾額は、454億21百万円(対前年同期比117.0%)でした。

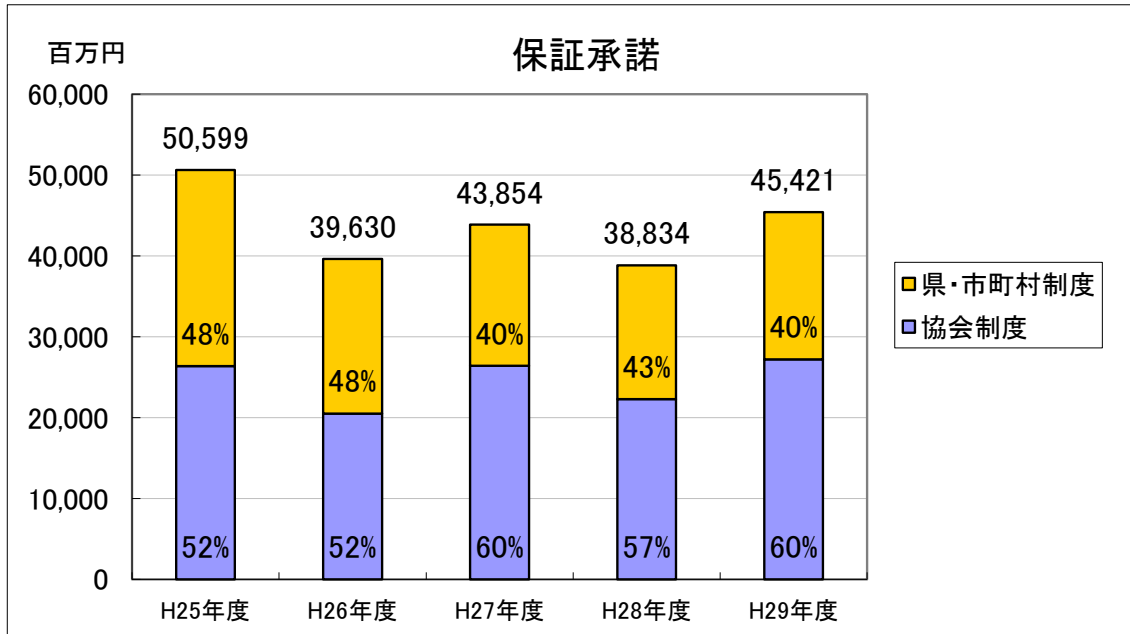

## 【保証債務残高】

- ・保証債務残高＝当協会が、県内中小企業者の方に対して、事業資金を保証した金額の残高です。
- ・平成29年末の債務残高は、1,309億32百万円(対前年同期比91.6%)でした。

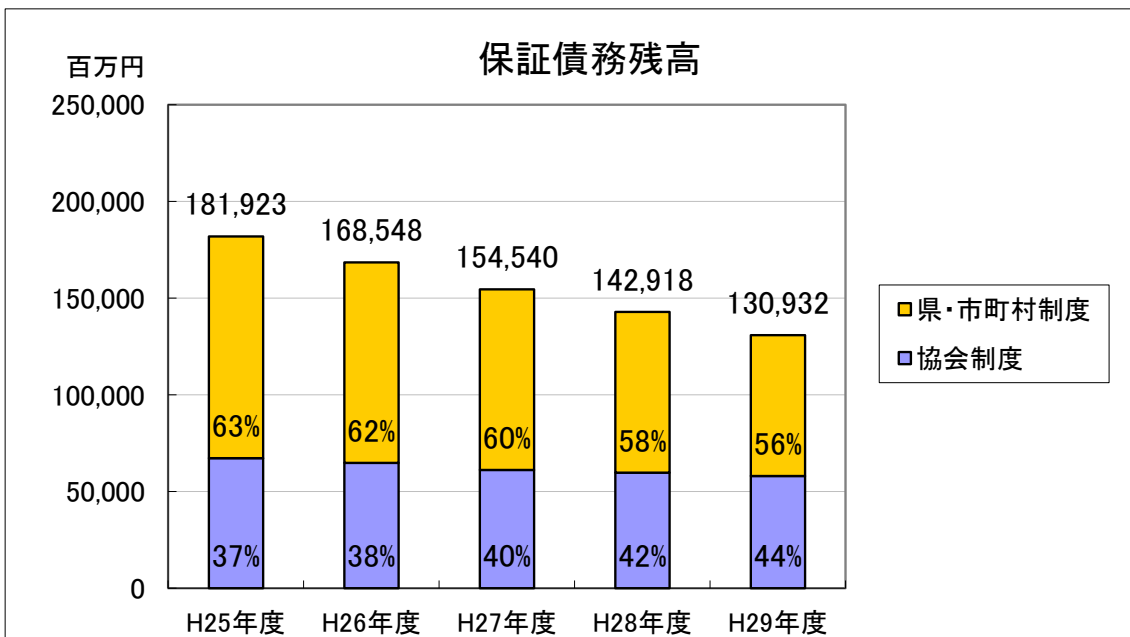

## 【代位弁済額】

- ・代位弁済額＝借入金融機関への返済が困難となった県内中小企業者の方に代わり、当協会が金融機関に立替払いした金額です。
- ・平成29年度の代位弁済額は、24億75百万円(対前年同期比112.4%)でした。

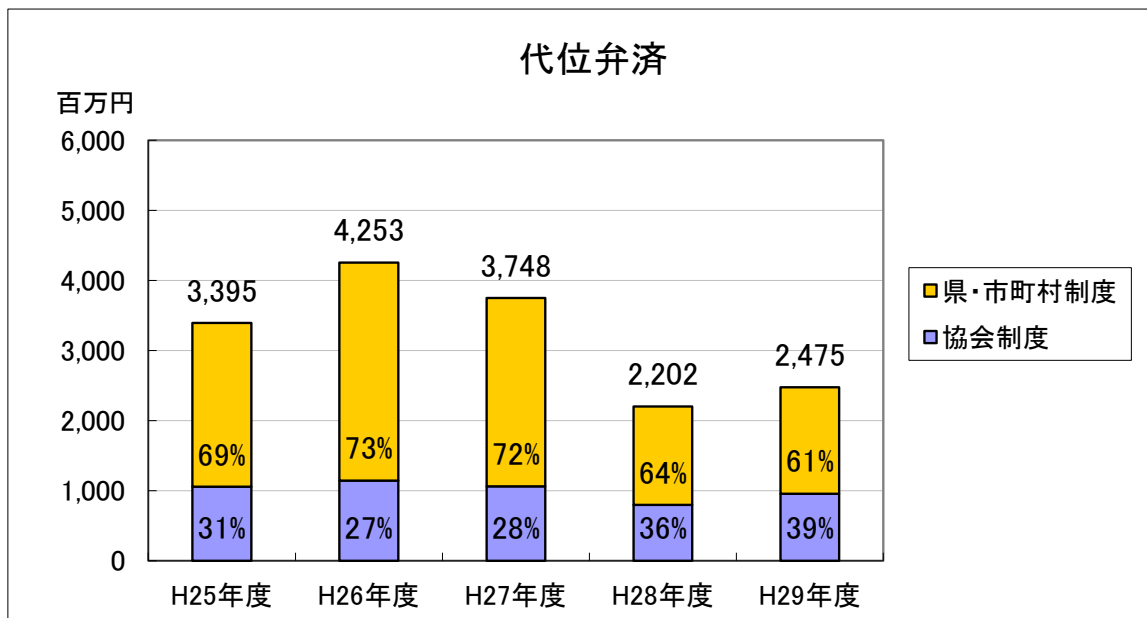

## ■業種別保証承諾状況

- ・業種別保証承諾状況＝保証承諾額を業種別にグラフ化したものです。
- ・製造業の保証承諾額は、76億45百万円(対前年同期比101.4%)、非製造業の保証承諾額は、377億76百万円(同120.7%)でした。

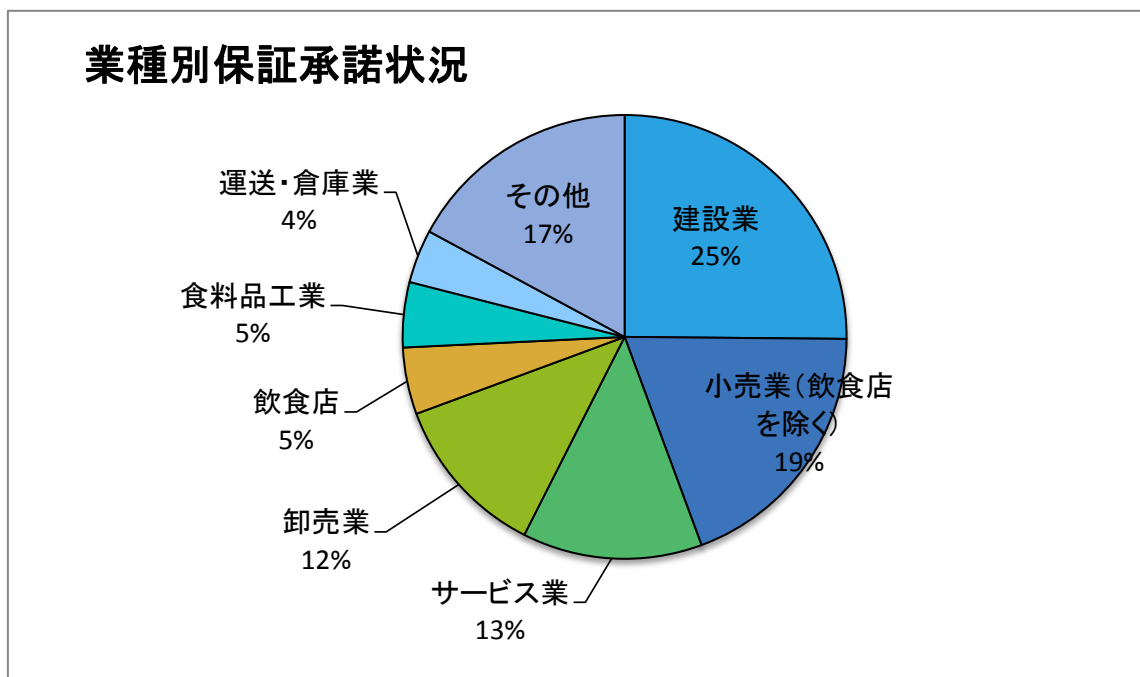

## ■業種別保証債務残高状況

- ・業種別保証債務残高状況＝保証債務残高を業種別にグラフ化したものです。
- ・製造業の保証債務残高は、240億74百万円(対前年同期比88.0%)、非製造業の保証債務残高は、1,068億58百万円(同92.5%)でした。

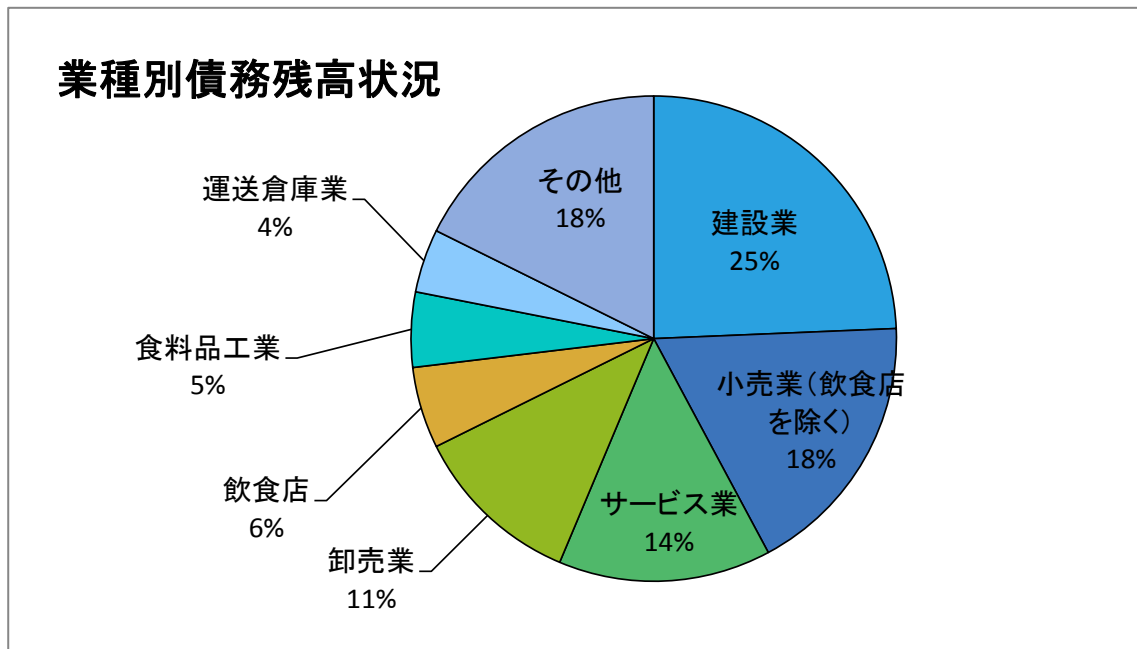

## ■業種別代位弁済額

- ・業種別代位弁済状況＝代位弁済額を業種別にグラフ化したものです。
- ・製造業の代位弁済額は、5億9百万円(対前年同期比150.8%)、非製造業の代位弁済額は、19億65百万円(同105.4%)でした。

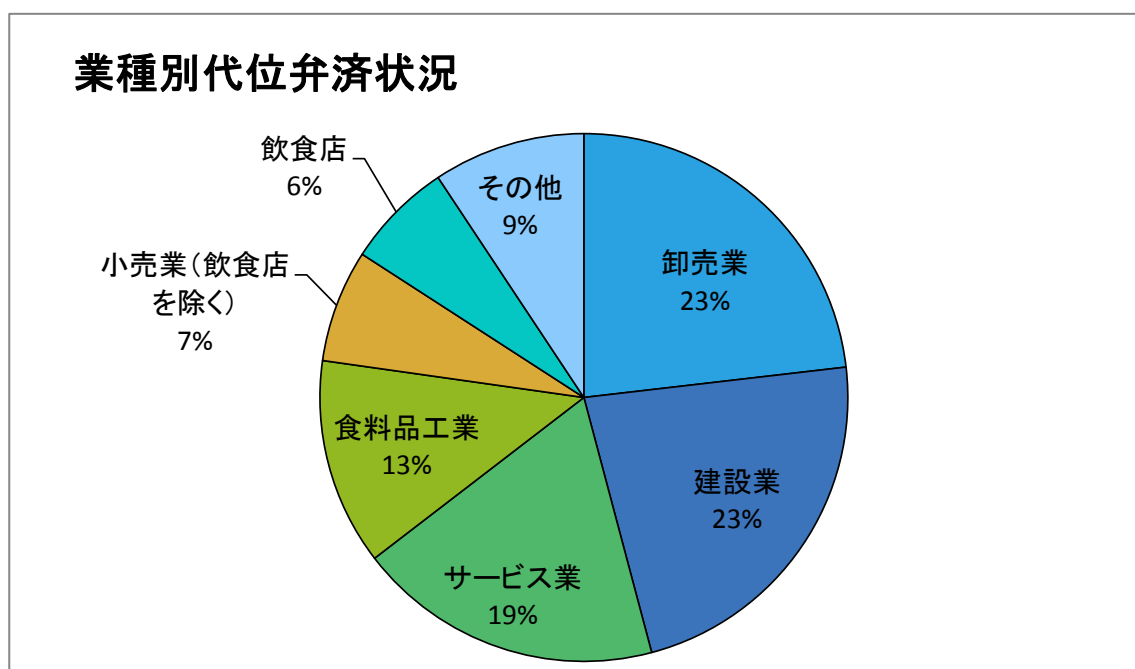

## ■制度別保証承諾状況

- ・制度別保証承諾状況＝保証承諾額を制度別にグラフ化したものです。
- ・協会制度保証の保証承諾額は、271億81百万円(対前年同期比122.0%)、  
県制度保証の保証承諾額は、182億40百万円(同110.2%)、  
市町村制度保証の保証承諾額はありませんでした。

・保証承諾の上位3制度は、

- ①県特別「経営安定化対策資金」 98億88百万円
- ②無担保・無保証人当座貸越根保証プレミア 75億24百万円
- ③無担保当座貸越根保証リード5000 72億34百万円となっています。

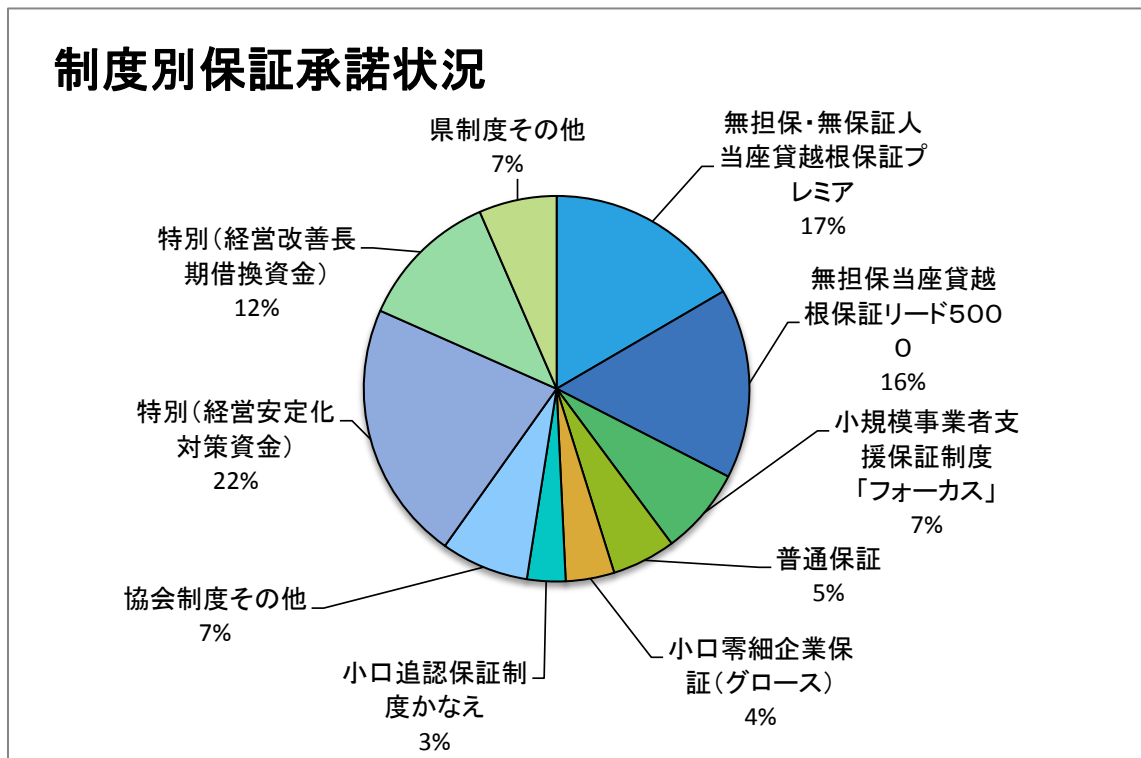

## ■制度別保証債務残高状況

- ・制度別保証債務残高状況＝保証債務残高を制度別にグラフ化したものです。
- ・協会制度保証の保証債務残高は、580億円28百万円(対前年同期比97.2%)、  
県制度保証の保証債務残高は、728億90百万円(同87.6%)、  
市町村制度保証の保証債務残高は、14百万円(同84.7%) でした。
- ・保証債務残高の上位3制度は、
  - ①県特別「経営安定化対策資金」 212億43百万円
  - ②県特別「経営改善長期借換資金」 170億44百万円となっています。
  - ③県緊急「資金繰り安定化対応資金」 129億18百万円

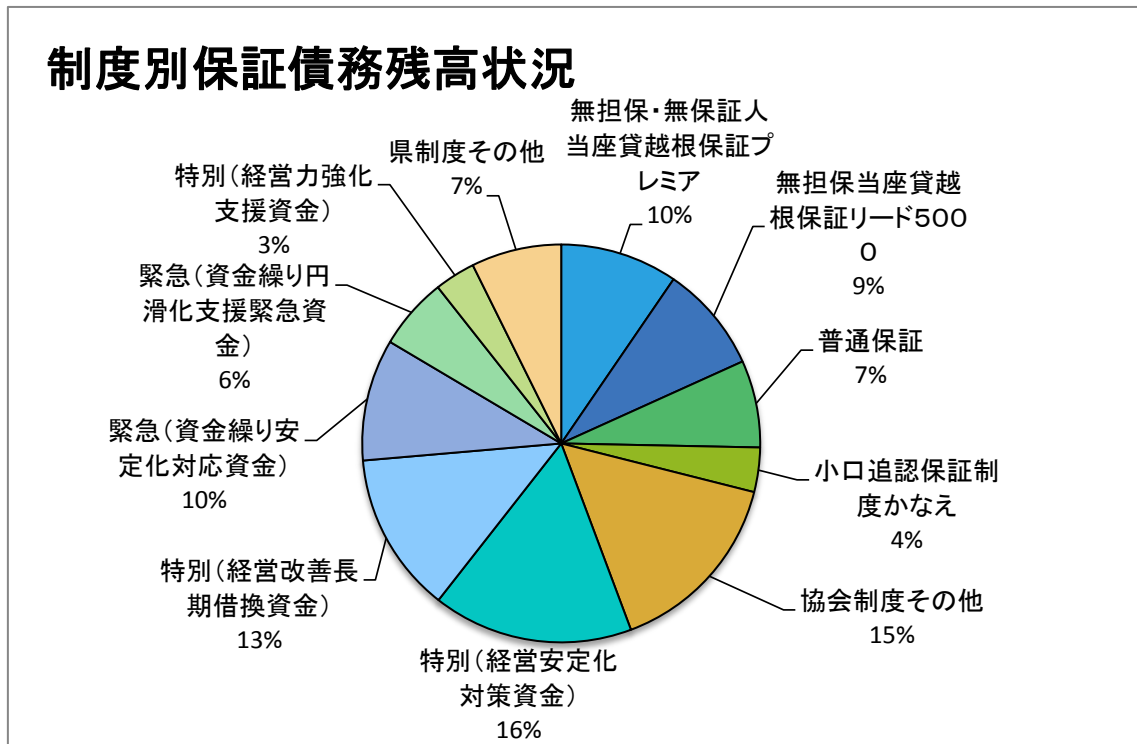

## ■制度別代位弁済状況

- ・制度別代位弁済状況＝代位弁済額を制度別にグラフ化したものです。
- ・協会制度保証の代位弁済額は、9億57百万円(対前年同期比120.2%)、  
県制度保証の代位弁済額は、15億18百万円(同107.9%)、  
市町村制度保証の代位弁済はありませんでした。

・代位弁済額の上位3制度は、

- ①県緊急「資金繰り円滑化支援緊急資金」 4億17百万円
- ②県緊急「資金繰り安定化対応資金」 1億73百万円
- ③県特別「経営改善長期借換資金」 1億64百万円となっています。

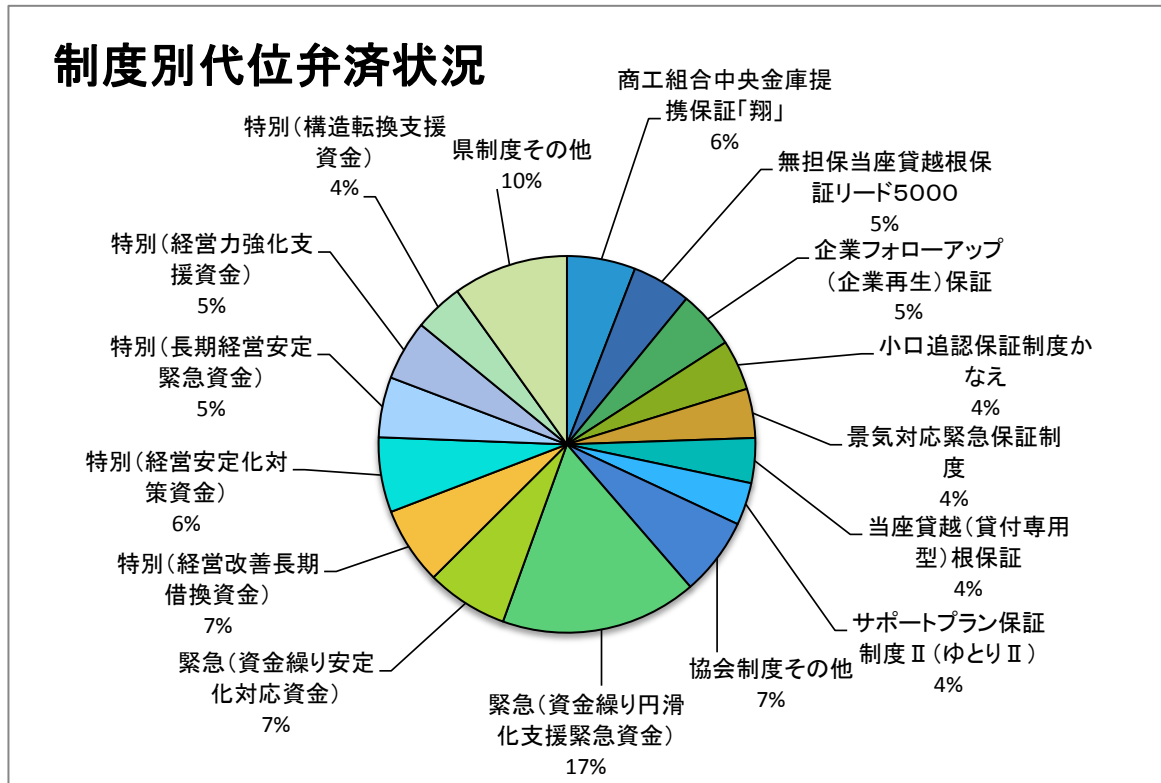



## 事業概況

(平成30年3月)

(単位:千円)

当月中					当月末				
件数	金額	前年比			件数	金額	前年比		
		件数	金額				件数	金額	
				申込	期首繰越	22	623,800	100.00	224.79
364	4,987,390	96.29	80.04		当期中	3,205	45,601,712	108.31	115.27
0	0	-	-	拒絶		0	0	-	-
4	145,000	80.00	149.48	申込取消		20	575,500	90.90	155.12
	0		0.00	査定減額			21,474		223.68
				調査中		10	207,500	45.45	33.26
				承諾	期首繰越	13,002	144,709,972	94.82	92.29
371	5,188,390	100.00	87.02		当期中	3,197	45,421,038	108.85	116.96
1	20,000	100.00	100.00	保証後取消		21	347,800	140.00	262.68
391	4,918,685	97.99	88.35	償還		3,870	54,498,448	112.79	112.15
7	40,676	36.84	40.25	代位弁済(元金)		194	2,466,023	96.51	112.34
				貸付報告未着		128	1,887,210	115.31	105.32
				保証債務残高		11,986	130,931,528	92.97	91.61
				代位弁済	期首繰越	180	567,102	47.61	48.79
7	40,676	36.84	40.25		元金	194	2,466,023	96.51	112.34
	76		17.76		当期中 利息		8,623		122.15
7	40,753	36.84	40.15	計		194	2,474,646	96.51	112.37
2	10,158	66.66	21.69	回収		17	210,962	89.47	83.33
218	2,221,661	57.36	87.32	償却		218	2,420,902	57.36	95.15
				求償権残高		139	409,885	77.22	72.27

制度	当月承諾				当期承諾				債務残高				当月代弁				当期代弁			
	件数	金額	構成比	前年比	件数	金額	構成比	前年比	件数	金額	構成比	前年比	件数	金額	構成比	前年比	件数	金額	構成比	前年比
普通保証	10	316,750	6.10	50.93	82	2,422,950	5.33	100.81	420	9,245,256	7.06	93.90	0	0	0.00	-	3	19,443	0.78	12.38
根保証	0	0	0.00	-	1	30,000	0.06	120.00	1	30,000	0.02	120.00	0	0	0.00	-	0	0	0.00	-
先行特別預託融資保証	0	0	0.00	0.00	0	0	0.00	0.00	4	186,832	0.14	59.48	0	0	0.00	-	0	0	0.00	-
長期経営資金保証	0	0	0.00	-	0	0	0.00	-	7	305,901	0.23	66.17	0	0	0.00	-	0	0	0.00	-
超先行特別預託融資保証	0	0	0.00	-	0	0	0.00	-	0	0	0.00	-	0	0	0.00	-	0	0	0.00	-
島中事業者ローン「スーパー1000」	0	0	0.00	-	0	0	0.00	-	0	0	0.00	-	0	0	0.00	-	0	0	0.00	-
日信事業者ローン「プラス2000」	0	0	0.00	-	0	0	0.00	-	0	0	0.00	-	0	0	0.00	-	0	0	0.00	-
とりぎんふるさと振興ローン	0	0	0.00	-	0	0	0.00	-	0	0	0.00	-	0	0	0.00	-	0	0	0.00	-
ごうぎん事業基盤強化資金融資	0	0	0.00	-	0	0	0.00	-	0	0	0.00	-	0	0	0.00	-	0	0	0.00	0.00
商工貯蓄共済ビジネスカードローン	0	0	0.00	-	0	0	0.00	-	0	0	0.00	-	0	0	0.00	-	0	0	0.00	-
無担保追認保証制度	0	0	0.00	-	0	0	0.00	-	1	4,629	0.00	89.90	0	0	0.00	-	0	0	0.00	-
特別小口保証制度	0	0	0.00	-	0	0	0.00	-	0	0	0.00	-	0	0	0.00	-	0	0	0.00	-
長期安定保証	0	0	0.00	-	0	0	0.00	-	4	98,808	0.07	98.46	0	0	0.00	-	0	0	0.00	-
風俗営業飲食業保証	0	0	0.00	-	0	0	0.00	-	0	0	0.00	-	0	0	0.00	-	0	0	0.00	-
金融環境変化対応資金保証	0	0	0.00	-	0	0	0.00	-	2	29,857	0.02	98.41	0	0	0.00	-	0	0	0.00	0.00
中堅企業特別保証制度	0	0	0.00	-	0	0	0.00	-	0	0	0.00	-	0	0	0.00	-	0	0	0.00	-
とりぎん期日一括返済型証書貸付保証	0	0	0.00	-	0	0	0.00	-	0	0	0.00	-	0	0	0.00	-	0	0	0.00	-
アップ500小企業追認保証	0	0	0.00	-	0	0	0.00	-	10	15,971	0.01	58.59	0	0	0.00	-	0	0	0.00	0.00
しまぎんアシストローン	0	0	0.00	-	0	0	0.00	-	0	0	0.00	-	0	0	0.00	-	0	0	0.00	-
特定社債保証	0	0	0.00	0.00	3	120,000	0.26	71.42	25	1,155,200	0.88	103.14	0	0	0.00	-	0	0	0.00	-
無担保当座貸越根保証エール21	0	0	0.00	-	0	0	0.00	-	0	0	0.00	-	0	0	0.00	-	0	0	0.00	-
しまぎんビジネスローンサポート	0	0	0.00	-	0	0	0.00	-	4	19,529	0.01	78.51	0	0	0.00	-	0	0	0.00	0.00
ごうぎんビジネスquickローン	0	0	0.00	-	0	0	0.00	0.00	15	68,716	0.05	63.10	0	0	0.00	-	2	5,201	0.21	82.88
企業フォローアップ(企業再生)保証	0	0	0.00	-	0	0	0.00	-	6	261,226	0.19	64.78	0	0	0.00	-	2	122,897	4.96	-
「活力II」ビジネスチャンス	0	0	0.00	-	0	0	0.00	-	0	0	0.00	0.00	0	0	0.00	-	0	0	0.00	-
下請振興関連保証	0	0	0.00	-	0	0	0.00	-	0	0	0.00	-	0	0	0.00	-	0	0	0.00	-
商工貯蓄共済ビジネスローン	0	0	0.00	-	0	0	0.00	-	0	0	0.00	-	0	0	0.00	-	0	0	0.00	-
当座貸越(貸付専用型)根保証	0	0	0.00	0.00	15	278,000	0.61	44.76	62	1,082,367	0.82	70.41	0	0	0.00	-	3	95,464	3.85	386.02
事業者カードローン当座貸越根保証	22	111,800	2.15	147.10	242	1,015,100	2.23	85.73	490	2,212,930	1.69	90.38	0	0	0.00	0.00	6	20,211	0.81	144.34
島中ビジネスローンタイムリー	0	0	0.00	-	0	0	0.00	0.00	2	7,422	0.00	65.38	0	0	0.00	-	0	0	0.00	-
アドバンス3000保証制度	7	113,840	2.19	334.82	55	588,930	1.29	136.86	26	346,241	0.26	117.70	0	0	0.00	-	1	17,642	0.71	-
米子信金経営革新サポートローン	0	0	0.00	-	0	0	0.00	-	0	0	0.00	-	0	0	0.00	-	0	0	0.00	-
サポートプラン保証制度(ゆとり)	0	0	0.00	-	0	0	0.00	-	39	1,103,318	0.84	73.06	0	0	0.00	-	3	43,601	1.76	35.95
日本海信金ビジネスローンインパクト	0	0	0.00	-	1	7,000	0.01	140.00	1	9,499	0.00	65.51	0	0	0.00	-	0	0	0.00	-
しまね信金ビジネスローンスイフト	0	0	0.00	-	0	0	0.00	-	4	17,589	0.01	99.53	0	0	0.00	-	0	0	0.00	-
無担保・無保証人当座貸越根保証プレミア	49	886,000	17.07	72.26	365	7,524,000	16.56	120.11	599	12,474,750	9.52	121.74	0	0	0.00	-	0	0	0.00	-
無担保当座貸越根保証リード5000	52	674,000	12.99	115.31	516	7,234,000	15.92	144.65	795	11,345,413	8.66	86.33	0	0	0.00	-	4	124,936	5.04	112.83
ごうぎんニュービッグローン	0	0	0.00	-	0	0	0.00	-	2	12,802	0.00	89.34	0	0	0.00	-	0	0	0.00	-
にししんビジネスローンワーク	0	0	0.00	-	0	0	0.00	-	1	2,616	0.00	97.14	0	0	0.00	-	0	0	0.00	-
流動資産担保融資保証	2	12,800	0.24	48.48	25	796,000	1.75	90.98	33	876,675	0.66	90.52	0	0	0.00	-	1	7,909	0.31	99.70
事業再生円滑化関連保証	0	0	0.00	-	0	0	0.00	-	0	0	0.00	-	0	0	0.00	-	0	0	0.00	-
事業再生保証	0	0	0.00	-	0	0	0.00	-	0	0	0.00	-	0	0	0.00	-	0	0	0.00	-
特定信用状関連保証	0	0	0.00	-	0	0	0.00	-	0	0	0.00	-	0	0	0.00	-	0	0	0.00	-
小口零細企業保証制度	0	0	0.00	-	0	0	0.00	-	23	38,167	0.02	66.51	1	3,726	9.14	-	2	4,625	0.18	228.31
サポートプラン保証制度II(ゆとりII)	0	0	0.00	-	0	0	0.00	-	36	810,133	0.61	50.28	0	0	0.00	-	1	90,181	3.64	97.48
農商工等連携事業関連保証	0	0	0.00	-	0	0	0.00	-	0	0	0.00	-	0	0	0.00	-	0	0	0.00	-
一括支払契約保証	0	0	0.00	-	0	0	0.00	-	0	0	0.00	-	0	0	0.00	-	0	0	0.00	-
経営承継関連保証	0	0	0.00	-	0	0	0.00	-	0	0	0.00	-	0	0	0.00	-	0	0	0.00	-
景気対応緊急保証制度	0	0	0.00	-	0	0	0.00	-	149	2,082,210	1.59	61.75	0	0	0.00	-	4	104,298	4.21	144.84
予約保証制度	0	0	0.00	-	0	0	0.00	-	4	18,456	0.01	95.92	0	0	0.00	-	0	0	0.00	-
東日本大震災復興緊急保証	0	0	0.00	-	0	0	0.00	-	1	280	0.00	16.27	0	0	0.00	-	0	0	0.00	-
小口追認保証制度かなえ	33	122,430	2.35	76.02	366	1,467,085	3.22	73.53	2,134	4,717,857	3.60	75.84	1	3,902	9.57	34.53	39	107,353	4.33	91.15
経営力強化保証	0	0	0.00	-	1	13,600	0.02	-	3	17,362	0.01	118.18	0	0	0.00	-	0	0	0.00	-
完全無担保無保証人創業者支援保証あゆみ	0	0	0.00	-	0	0	0.00	-	16	18,326	0.01	64.40	0	0	0.00	-	0	0	0.00	0.00
経営者保証ガイドライン対応保証	0	0	0.00	-	0	0	0.00	-	0	0	0.00	-	0	0	0.00	-	0	0	0.00	-
事業再生計画実施関連保証	1	24,000	0.46	28.37	3	116,147	0.25	40.15	47	1,488,096	1.13	89.55	0	0	0.00	-	0	0	0.00	-
金融機関提携創業者支援保証「縁」	0	0	0.00	-	0	0	0.00	0.00	258	861,675	0.65	77.28	0	0	0.00	-	5	16,708	0.67	56.06
商工組合中央金庫提携保証「翔」	1	24,000	0.46	35.71	7	232,800	0.51	90.93	36	579,881	0.44	90.93	0	0	0.00	-	3	145,469	5.87	-
ごうぎん地域経済活性化支援ファンド	1	140,000	2.69	875.00	2	168,000	0.36	57.69	18	307,184	0.23	93.66	0	0	0.00	-	0	0	0.00	-
条件変更改善型借換保証	0	0	0.00	-	0	0	0.00	-	0	0	0.00	-	0	0	0.00	-	0	0	0.00	-
小口零細企業保証(グロース)	80	279,770	5.39	118.47	509	1,851,726	4.07	82.81	900	2,974,115	2.27	151.75	2	7,113	17.45	-	11	30,899	1.24	-
小規模事業者支援保証制度「フォーカス」	16	218,300	4.20	-	250	3,315,300	7.29	-	242	3,200,500	2.44	-	0	0	0.00	-	0	0	0.00	-
協会制度計	274	2,923,690	56.35	85.07	2,443	27,180,638	59.84	122.00	6,420	58,027,791	44.31	97.19	4	14,740	36.17	95.96	90	956,836	38.66	120.23

制度別保証状況 (平成30年03月)

(単位:千円・%)

制度	当月承諾				当期承諾				債務残高				当月代弁				当期代弁			
	件数	金額	構成比	前年比	件数	金額	構成比	前年比	件数	金額	構成比	前年比	件数	金額	構成比	前年比	件数	金額	構成比	前年比
一般(小規模企業育成)	0	0	0.00	-	2	8,500	0.01	65.89	40	114,173	0.08	62.55	0	0	0.00	-	3	7,359	0.29	55.44
一般(設備資金)	0	0	0.00	-	0	0	0.00	0.00	87	511,458	0.39	61.64	0	0	0.00	-	1	13,490	0.54	203.39
一般(運転資金)	0	0	0.00	0.00	0	0	0.00	0.00	107	977,095	0.74	65.86	0	0	0.00	0.00	5	44,859	1.81	53.37
ソフト産業等立地促進資金融資	0	0	0.00	-	0	0	0.00	-	3	34,335	0.02	22.65	0	0	0.00	-	0	0	0.00	-
特別(構造転換支援資金)	0	0	0.00	-	0	0	0.00	-	60	1,587,721	1.21	70.91	0	0	0.00	-	6	103,612	4.18	85.04
特別(創業者支援資金)	9	54,700	1.05	88.08	83	515,800	1.13	97.30	450	2,130,577	1.62	91.14	0	0	0.00	0.00	4	16,094	0.65	31.49
特別(緊急経営支援)	0	0	0.00	-	0	0	0.00	-	3	29,636	0.02	69.08	0	0	0.00	-	0	0	0.00	-
環境資金	0	0	0.00	-	0	0	0.00	-	4	48,785	0.03	77.99	0	0	0.00	-	0	0	0.00	-
特別(特別目的資金)	0	0	0.00	-	0	0	0.00	-	2	9,540	0.00	21.49	0	0	0.00	-	1	30,107	1.21	-
緊急(平成12年10月地震災害復旧資金)	0	0	0.00	-	0	0	0.00	-	1	6,454	0.00	98.61	0	0	0.00	-	0	0	0.00	-
緊急(セーフティネット資金)	0	0	0.00	-	0	0	0.00	-	2	35,668	0.02	73.30	0	0	0.00	-	0	0	0.00	-
特別(長期経営安定緊急資金)	0	0	0.00	-	0	0	0.00	-	45	611,216	0.46	68.93	0	0	0.00	-	7	127,704	5.16	400.09
緊急(平成16年台風災害復旧資金)	0	0	0.00	-	0	0	0.00	-	1	13,663	0.01	98.61	0	0	0.00	-	0	0	0.00	-
緊急(平成18年7月豪雨災害復旧資金)	0	0	0.00	-	0	0	0.00	-	2	881	0.00	33.34	0	0	0.00	-	0	0	0.00	-
特別(再生支援資金)	0	0	0.00	-	0	0	0.00	-	1	3,834	0.00	99.43	0	0	0.00	-	0	0	0.00	-
特別(経営革新支援資金)	0	0	0.00	-	0	0	0.00	-	15	126,326	0.09	68.19	0	0	0.00	-	0	0	0.00	-
特別(人にやさしい環境整備支援資金)	0	0	0.00	-	0	0	0.00	-	0	0	0.00	0.00	0	0	0.00	-	0	0	0.00	-
特別(買物の場整備支援資金)	0	0	0.00	-	0	0	0.00	-	2	46,712	0.03	87.07	0	0	0.00	-	0	0	0.00	-
緊急(災害復旧資金)	0	0	0.00	-	0	0	0.00	-	0	0	0.00	-	0	0	0.00	-	0	0	0.00	-
一般(小規模企業特別資金)	0	0	0.00	0.00	7	27,000	0.05	39.47	121	206,906	0.15	64.68	1	936	2.29	-	1	936	0.03	20.84
緊急(資金繰り円滑化支援緊急資金)	0	0	0.00	-	0	0	0.00	-	1,414	7,631,412	5.82	61.69	0	0	0.00	0.00	30	416,827	16.84	81.58
特別(おもてなし処整備支援資金)	0	0	0.00	-	1	80,000	0.17	-	14	241,067	0.18	89.62	0	0	0.00	-	1	44,429	1.79	-
特別(収益体質強化資金)	5	104,000	2.00	320.00	16	364,800	0.80	233.09	87	1,697,751	1.29	93.00	0	0	0.00	-	2	10,761	0.43	-
緊急(資金繰り安定化対応資金)	0	0	0.00	-	0	0	0.00	-	1,221	12,917,871	9.86	62.35	0	0	0.00	0.00	19	173,445	7.00	49.76
経済変動(東北地方太平洋沖地震等)	0	0	0.00	-	0	0	0.00	-	4	55,868	0.04	68.45	0	0	0.00	-	1	13,858	0.55	-
経済変動(東日本大震災緊急対策資金)	0	0	0.00	-	0	0	0.00	-	22	257,575	0.19	51.08	0	0	0.00	-	1	41,856	1.69	-
特別(経営改善長期借換資金)	18	655,400	12.63	85.06	157	5,376,600	11.83	132.38	559	17,043,763	13.01	107.84	2	25,077	61.53	143.37	10	164,212	6.63	102.90
特別(経営力強化支援資金)	0	0	0.00	0.00	20	1,226,400	2.70	135.45	97	4,327,241	3.30	97.28	0	0	0.00	-	3	127,305	5.14	1777.17
緊急(平成25年豪雨災害対策特別資金)	0	0	0.00	-	0	0	0.00	-	2	19,240	0.01	45.91	0	0	0.00	-	1	22,018	0.88	-
特別(海外展開支援資金)	0	0	0.00	-	0	0	0.00	-	0	0	0.00	-	0	0	0.00	-	0	0	0.00	-
特別(消費税対策資金)	0	0	0.00	-	0	0	0.00	-	0	0	0.00	0.00	0	0	0.00	-	0	0	0.00	-
特別(経営安定化対策資金)	60	1,391,500	26.81	116.09	441	9,888,100	21.76	95.47	1,162	21,243,319	16.22	118.22	0	0	0.00	-	8	158,939	6.42	237.99
特別(経営改善サポート資金)	0	0	0.00	0.00	6	397,000	0.87	114.50	16	649,261	0.49	252.10	0	0	0.00	-	0	0	0.00	-
緊急(平成28年熊本地震緊急対策資金)	0	0	0.00	-	0	0	0.00	-	0	0	0.00	-	0	0	0.00	-	0	0	0.00	-
一般(一般資金)	5	59,100	1.13	-	21	356,200	0.78	-	18	310,826	0.23	-	0	0	0.00	-	0	0	0.00	-
県制度計	97	2,264,700	43.64	89.69	754	18,240,400	40.15	110.18	5,562	72,890,172	55.67	87.60	3	26,012	63.82	30.20	104	1,517,810	61.33	107.93
安来市中小企業特別融資	0	0	0.00	-	0	0	0.00	-	1	7,678	0.00	99.75	0	0	0.00	-	0	0	0.00	-
松江市テナント事業近代化資金融資	0	0	0.00	-	0	0	0.00	-	3	5,887	0.00	70.73	0	0	0.00	-	0	0	0.00	-
市町村制度計	0	0	0.00	-	0	0	0.00	-	4	13,565	0.01	84.67	0	0	0.00	-	0	0	0.00	-
合計	371	5,188,390	100.00	87.02	3,197	45,421,038	100.00	116.96	11,986	130,931,528	100.00	91.61	7	40,753	100.00	40.15	194	2,474,646	100.00	112.37

地区別保証状況 (平成30年03月)

(単位：千円・%)

地区	当月承諾				当期承諾				債務残高				当月代弁				当期代弁			
	件数	金額	構成比	前年比	件数	金額	構成比	前年比	件数	金額	構成比	前年比	件数	金額	構成比	前年比	件数	金額	構成比	前年比
松江市	115	1,601,330	30.86	89.79	964	13,970,006	30.75	134.46	3,592	38,129,773	29.12	92.13	0	0	0.00	0.00	68	1,228,225	49.63	218.75
浜田市	57	975,300	18.79	130.73	292	4,186,300	9.21	97.08	1,010	13,407,006	10.23	96.74	2	25,077	61.53	1456.37	15	209,573	8.46	916.33
出雲市	60	768,860	14.81	56.51	646	10,035,670	22.09	121.09	2,665	30,408,180	23.22	88.09	2	7,628	18.71	49.65	53	464,198	18.75	95.25
益田市	38	283,100	5.45	41.78	309	3,953,660	8.70	94.29	1,102	11,710,865	8.94	97.10	1	5,503	13.50	-	6	57,219	2.31	76.10
大田市	16	277,700	5.35	449.35	128	2,028,250	4.46	133.52	609	7,338,527	5.60	90.27	0	0	0.00	-	7	37,874	1.53	36.45
安来市	9	110,200	2.12	50.25	143	1,610,000	3.54	93.74	553	5,288,349	4.03	89.02	0	0	0.00	0.00	0	0	0.00	0.00
江津市	23	279,680	5.39	117.85	112	1,801,680	3.96	90.77	418	4,412,290	3.36	80.31	0	0	0.00	-	22	264,249	10.67	73.18
雲南市	10	106,620	2.05	66.38	184	2,344,351	5.16	122.87	645	5,846,047	4.46	94.45	0	0	0.00	0.00	6	99,962	4.03	55.19
市計	328	4,402,790	84.85	83.92	2,778	39,929,917	87.91	116.37	10,594	116,541,036	89.00	91.35	5	38,208	93.75	37.65	177	2,361,299	95.41	117.98
奥出雲町	4	93,000	1.79	57.58	70	954,400	2.10	121.64	214	2,008,039	1.53	96.71	0	0	0.00	-	0	0	0.00	0.00
仁多郡計	4	93,000	1.79	57.58	70	954,400	2.10	121.64	214	2,008,039	1.53	96.71	0	0	0.00	-	0	0	0.00	0.00
飯南町	2	60,000	1.15	300.00	34	528,000	1.16	159.08	94	964,287	0.73	93.28	0	0	0.00	-	0	0	0.00	-
飯石郡計	2	60,000	1.15	300.00	34	528,000	1.16	159.08	94	964,287	0.73	93.28	0	0	0.00	-	0	0	0.00	-
川本町	0	0	0.00	0.00	11	85,500	0.18	43.29	55	352,747	0.26	76.30	2	2,545	6.24	-	2	2,545	0.10	8.62
美郷町	1	18,000	0.34	-	13	98,600	0.21	118.08	55	453,161	0.34	72.78	0	0	0.00	-	1	37,618	1.52	653.61
邑南町	4	155,000	2.98	704.54	41	732,400	1.61	169.93	123	1,379,971	1.05	79.92	0	0	0.00	-	1	4,195	0.16	-
邑智郡計	5	173,000	3.33	166.82	65	916,500	2.01	128.72	233	2,185,879	1.66	77.74	2	2,545	6.24	-	4	44,358	1.79	125.78
津和野町	2	30,000	0.57	27.57	58	710,060	1.56	183.62	191	1,968,570	1.50	100.11	0	0	0.00	-	5	15,568	0.62	49.04
吉賀町	9	120,600	2.32	99.17	57	710,300	1.56	91.62	123	1,465,453	1.11	104.18	0	0	0.00	-	0	0	0.00	0.00
鹿足郡計	11	150,600	2.90	65.36	115	1,420,360	3.12	122.24	314	3,434,023	2.62	101.80	0	0	0.00	-	5	15,568	0.62	35.91
海士町	2	7,000	0.13	-	10	44,000	0.09	73.33	46	128,859	0.09	73.85	0	0	0.00	-	5	20,854	0.84	-
西ノ島町	2	7,400	0.14	74.00	9	181,640	0.39	335.74	49	532,811	0.40	102.75	0	0	0.00	-	0	0	0.00	0.00
知夫村	0	0	0.00	0.00	6	35,500	0.07	185.86	18	92,648	0.07	105.70	0	0	0.00	-	0	0	0.00	-
隠岐の島町	15	251,100	4.83	133.70	87	1,054,400	2.32	113.02	330	3,471,387	2.65	93.79	0	0	0.00	-	1	1,791	0.07	6.27
隠岐郡計	19	265,500	5.11	132.88	112	1,315,540	2.89	123.39	443	4,225,705	3.22	94.28	0	0	0.00	-	6	22,645	0.91	73.95
郡計	41	742,100	14.30	103.73	396	5,134,800	11.30	126.58	1,298	12,817,933	9.78	93.04	2	2,545	6.24	-	15	82,570	3.33	69.61
県外	2	43,500	0.83	-	23	356,321	0.78	76.32	94	1,572,560	1.20	100.40	0	0	0.00	-	2	30,776	1.24	37.44
合計	371	5,188,390	100.00	87.02	3,197	45,421,038	100.00	116.96	11,986	130,931,528	100.00	91.61	7	40,753	100.00	40.15	194	2,474,646	100.00	112.37



## 金融機関別保証状況 (平成30年03月)

(単位:千円・%)

金融機関	当月承諾				当期承諾				債務残高				当月代弁				当期代弁			
	件数	金額	構成比	前年比	件数	金額	構成比	前年比	件数	金額	構成比	前年比	件数	金額	構成比	前年比	件数	金額	構成比	前年比
みずほ銀行	0	0	0.00	-	0	0	0.00	0.00	19	459,223	0.35	80.26	0	0	0.00	-	0	0	0.00	-
三菱UFJ銀行	0	0	0.00	-	1	15,000	0.03	-	13	127,197	0.09	49.72	0	0	0.00	-	0	0	0.00	-
りそな銀行	0	0	0.00	-	0	0	0.00	-	7	178,423	0.13	91.32	0	0	0.00	-	0	0	0.00	-
都市銀行計	0	0	0.00	-	1	15,000	0.03	150.00	39	764,843	0.58	74.74	0	0	0.00	-	0	0	0.00	-
鳥取銀行	11	102,300	1.97	144.08	112	1,642,320	3.61	154.63	312	4,030,397	3.07	94.93	0	0	0.00	0.00	6	77,536	3.13	139.59
山陰合同銀行	156	2,508,400	48.34	86.85	1,337	21,904,871	48.22	118.91	5,064	63,682,914	48.63	91.34	3	9,237	22.66	16.94	91	1,044,500	42.20	102.95
中国銀行	0	0	0.00	-	0	0	0.00	-	1	15,000	0.01	36.66	0	0	0.00	-	0	0	0.00	-
広島銀行	1	5,750	0.11	-	4	50,750	0.11	-	15	80,270	0.06	32.29	0	0	0.00	-	0	0	0.00	-
山口銀行	3	21,500	0.41	204.76	28	495,500	1.09	93.95	95	1,633,210	1.24	101.57	0	0	0.00	-	0	0	0.00	-
地方銀行計	171	2,637,950	50.84	88.83	1,481	24,093,441	53.04	120.40	5,487	69,441,791	53.03	91.53	3	9,237	22.66	15.44	97	1,122,036	45.34	104.85
商工組合中央金庫	3	78,400	1.51	31.61	44	1,031,540	2.27	56.68	243	3,694,218	2.82	85.85	0	0	0.00	-	10	335,401	13.55	363.63
政府系金融機関計	3	78,400	1.51	31.61	44	1,031,540	2.27	56.68	243	3,694,218	2.82	85.85	0	0	0.00	-	10	335,401	13.55	363.63
島根銀行	35	295,880	5.70	44.21	334	3,732,580	8.21	106.46	1,533	12,491,880	9.54	86.71	1	19,163	47.02	418.50	22	211,601	8.55	109.04
第二地方銀行計	35	295,880	5.70	44.21	334	3,732,580	8.21	106.46	1,533	12,491,880	9.54	86.71	1	19,163	47.02	418.50	22	211,601	8.55	109.04
米子信用金庫	17	225,800	4.35	60.34	159	2,036,600	4.48	133.46	488	4,694,116	3.58	97.59	0	0	0.00	0.00	7	272,223	11.00	1388.29
しまね信用金庫	20	301,740	5.81	157.98	280	2,982,797	6.56	142.82	892	6,829,267	5.21	99.98	0	0	0.00	0.00	7	46,916	1.89	42.15
日本海信用金庫	60	778,300	15.00	120.85	284	3,491,800	7.68	92.54	839	9,106,467	6.95	95.12	2	11,417	28.01	663.05	17	236,114	9.54	100.10
島根中央信用金庫	31	549,340	10.58	119.57	337	4,960,030	10.92	129.95	1,602	16,847,112	12.86	87.87	1	936	2.29	6.09	22	187,749	7.58	45.20
西中国信用金庫	13	118,200	2.27	81.01	144	1,828,250	4.02	162.88	325	3,573,181	2.72	109.33	0	0	0.00	-	5	15,568	0.62	44.37
信用金庫計	141	1,973,380	38.03	108.75	1,204	15,299,477	33.68	124.11	4,146	41,050,143	31.35	94.03	3	12,352	30.31	33.30	58	758,569	30.65	92.82
島根益田信用組合	20	192,780	3.71	76.53	125	1,183,600	2.60	108.89	485	3,208,881	2.45	96.01	0	0	0.00	-	7	47,039	1.90	344.50
信用組合計	20	192,780	3.71	76.53	125	1,183,600	2.60	108.89	485	3,208,881	2.45	96.01	0	0	0.00	-	7	47,039	1.90	344.50
島根県農業協同組合	1	10,000	0.19	117.64	8	65,400	0.14	88.02	53	279,772	0.21	84.67	0	0	0.00	-	0	0	0.00	0.00
農業協同組合計	1	10,000	0.19	117.64	8	65,400	0.14	88.02	53	279,772	0.21	84.67	0	0	0.00	-	0	0	0.00	0.00
合計	371	5,188,390	100.00	87.02	3,197	45,421,038	100.00	116.96	11,986	130,931,528	100.00	91.61	7	40,753	100.00	40.15	194	2,474,646	100.00	112.37

## 業種別保証状況 (平成30年03月)

(単位：千円・%)

業種	当月承諾				当期承諾				債務残高				当月代弁				当期代弁			
	件数	金額	構成比	前年比	件数	金額	構成比	前年比	件数	金額	構成比	前年比	件数	金額	構成比	前年比	件数	金額	構成比	前年比
食料品工業	14	287,600	5.54	63.72	106	2,154,500	4.74	106.11	372	6,539,763	4.99	86.69	0	0	0.00	0.00	16	313,467	12.66	990.64
繊維品工業	4	77,000	1.48	146.94	29	575,800	1.26	88.88	120	1,586,150	1.21	88.30	0	0	0.00	-	8	88,727	3.58	218.95
木材・木製品工業	1	23,000	0.44	-	16	370,200	0.81	95.06	95	1,502,766	1.14	94.56	0	0	0.00	-	0	0	0.00	0.00
家具・建具工業	0	0	0.00	0.00	23	149,600	0.32	118.35	99	585,752	0.44	91.22	0	0	0.00	-	0	0	0.00	-
紙工業	0	0	0.00	-	7	62,500	0.13	129.93	18	160,331	0.12	93.67	0	0	0.00	-	0	0	0.00	-
印刷・製本業	0	0	0.00	0.00	16	273,500	0.60	64.38	73	1,294,071	0.98	86.09	0	0	0.00	-	0	0	0.00	-
化学工業	0	0	0.00	-	0	0	0.00	-	2	20,505	0.01	75.36	0	0	0.00	-	0	0	0.00	-
石油・石炭製品工業	0	0	0.00	-	0	0	0.00	0.00	5	88,096	0.06	88.33	0	0	0.00	-	0	0	0.00	-
ゴム・プラスチック工業	1	2,000	0.03	-	6	104,000	0.22	51.51	26	568,347	0.43	79.58	0	0	0.00	-	0	0	0.00	-
皮革工業	0	0	0.00	-	0	0	0.00	-	1	30,826	0.02	85.74	0	0	0.00	-	0	0	0.00	-
窯業	1	40,000	0.77	93.02	19	404,800	0.89	58.29	80	1,544,687	1.17	83.03	0	0	0.00	-	0	0	0.00	-
機械工業	5	141,000	2.71	60.00	42	1,019,500	2.24	109.17	175	2,703,782	2.06	83.14	0	0	0.00	-	0	0	0.00	0.00
電気機器工業	0	0	0.00	0.00	17	384,426	0.84	133.29	68	1,290,861	0.98	78.95	0	0	0.00	-	4	97,926	3.95	294.26
車両工業	1	15,000	0.28	93.75	4	164,400	0.36	155.09	41	586,113	0.44	73.90	0	0	0.00	-	0	0	0.00	0.00
船舶工業	2	170,000	3.27	309.09	7	308,500	0.67	206.35	29	396,736	0.30	105.63	0	0	0.00	-	0	0	0.00	-
金属工業	1	35,000	0.67	500.00	37	484,000	1.06	146.44	128	2,065,308	1.57	93.33	0	0	0.00	-	4	9,114	0.36	1807.28
その他の工業	14	102,500	1.97	124.69	117	1,189,250	2.61	106.68	396	3,109,554	2.37	100.01	0	0	0.00	0.00	0	0	0.00	0.00
製造業計	44	893,100	17.21	92.00	446	7,644,976	16.83	101.44	1,728	24,073,646	18.38	87.98	0	0	0.00	0.00	32	509,234	20.57	150.75
農林漁業	1	30,000	0.57	149.25	11	92,800	0.20	158.36	43	191,712	0.14	94.95	0	0	0.00	-	0	0	0.00	-
鉱業	0	0	0.00	-	10	376,000	0.82	140.82	33	734,217	0.56	95.51	0	0	0.00	-	0	0	0.00	-
建設業	92	1,256,900	24.22	62.79	788	11,408,356	25.11	102.45	2,957	31,817,769	24.30	91.18	3	6,271	15.38	42.88	35	561,622	22.69	198.79
卸売業	38	591,130	11.39	80.25	279	5,404,451	11.89	132.53	1,000	14,828,865	11.32	91.20	2	25,077	61.53	455.66	31	572,925	23.15	185.85
小売業(飲食店を除く)	63	664,720	12.81	74.95	653	8,724,235	19.20	129.74	2,300	23,319,725	17.81	93.93	0	0	0.00	0.00	22	170,689	6.89	16.43
飲食店	36	408,040	7.86	105.40	285	2,207,990	4.86	117.68	1,120	7,105,368	5.42	96.04	1	3,902	9.57	21.11	43	162,181	6.55	225.86
運送・倉庫業	15	258,410	4.98	141.90	104	1,767,310	3.89	110.02	445	5,548,418	4.23	90.09	0	0	0.00	-	5	35,219	1.42	351.68
サービス業	65	751,470	14.48	129.54	512	5,943,370	13.08	132.82	1,999	18,523,724	14.14	90.40	1	5,503	13.50	26.12	26	462,775	18.70	358.36
不動産業	15	249,620	4.81	335.06	87	1,517,350	3.34	180.71	272	3,413,756	2.60	105.52	0	0	0.00	-	0	0	0.00	0.00
その他の産業	2	85,000	1.63	69.67	22	334,200	0.73	140.09	89	1,374,329	1.04	103.46	0	0	0.00	-	0	0	0.00	-
非製造業計	327	4,295,290	82.78	86.06	2,751	37,776,062	83.16	120.69	10,258	106,857,882	81.61	92.47	7	40,753	100.00	46.92	162	1,965,412	79.42	105.42
合計	371	5,188,390	100.00	87.02	3,197	45,421,038	100.00	116.96	11,986	130,931,528	100.00	91.61	7	40,753	100.00	40.15	194	2,474,646	100.00	112.37

本支店別保証状況 (平成30年03月)

(単位：千円・%)

本支店	当月承諾				当期承諾				債務残高				当月代弁				当期代弁			
	件数	金額	構成比	前年比	件数	金額	構成比	前年比	件数	金額	構成比	前年比	件数	金額	構成比	前年比	件数	金額	構成比	前年比
本店	160	2,250,150	43.36	88.43	1,523	20,927,918	46.07	127.95	5,604	57,244,245	43.72	92.78	0	0	0.00	0.00	83	1,387,179	56.05	139.98
出雲支店	76	1,046,560	20.17	73.58	774	12,063,920	26.56	121.60	3,281	37,980,476	29.00	87.98	2	7,628	18.71	49.65	59	496,501	20.06	73.72
浜田支店	86	1,457,980	28.10	134.12	473	7,040,480	15.50	99.70	1,665	20,155,137	15.39	90.34	4	27,622	67.77	#####	41	518,179	20.93	123.61
益田支店	49	433,700	8.35	47.76	427	5,388,720	11.86	98.05	1,436	15,551,671	11.87	98.76	1	5,503	13.50	-	11	72,787	2.94	61.40
合計	371	5,188,390	100.00	87.02	3,197	45,421,038	100.00	116.96	11,986	130,931,528	100.00	91.61	7	40,753	100.00	40.15	194	2,474,646	100.00	112.37

承諾額別保証状況 (平成30年03月)

(単位：千円・%)

承諾額	当月承諾				当期承諾			
	件数	金額	構成比	前年比	件数	金額	構成比	前年比
100万円以下	28	24,110	0.46	92.90	197	174,430	0.38	101.62
200万円以下	37	63,440	1.22	98.15	319	568,265	1.25	113.47
300万円以下	36	103,310	1.99	100.30	317	903,120	1.98	92.65
400万円以下	17	64,800	1.24	105.70	163	613,120	1.34	103.13
500万円以下	52	254,300	4.90	116.43	396	1,953,206	4.30	105.73
1,000万円以下	66	532,030	10.25	90.05	690	5,779,830	12.72	108.46
1,500万円以下	22	306,000	5.89	68.57	219	2,964,621	6.52	114.20
2,000万円以下	31	600,000	11.56	121.21	241	4,606,000	10.14	105.43
3,000万円以下	42	1,153,400	22.23	226.51	320	8,801,932	19.37	151.83
5,000万円以下	30	1,211,000	23.34	93.44	223	9,608,688	21.15	105.99
6,000万円以下	1	53,000	1.02	18.59	25	1,450,000	3.19	105.44
7,000万円以下	2	133,000	2.56	21.44	18	1,236,000	2.72	73.08
8,000万円以下	5	400,000	7.70	100.00	43	3,391,626	7.46	138.31
1億円以下	0	0	0.00	0.00	8	736,200	1.62	85.50
1億2,000万円以下	0	0	0.00	0.00	5	564,000	1.24	161.14
1億5,000万円以下	2	290,000	5.58	193.33	7	994,000	2.18	331.33
2億円以下	0	0	0.00	0.00	6	1,076,000	2.36	192.14
2億円超	0	0	0.00	-	0	0	0.00	-
合計	371	5,188,390	100.00	87.02	3,197	45,421,038	100.00	116.96



## 保証期間別保証状況 (平成30年03月)

(単位：千円・%)

保証期間	当月承諾				当期承諾			
	件数	金額	構成比	前年比	件数	金額	構成比	前年比
3ヵ月以内	10	93,890	1.80	143.34	47	393,260	0.86	106.37
6ヶ月以内	4	66,000	1.27	153.48	42	438,725	0.96	79.90
1ヵ年以内	9	203,800	3.92	59.24	84	2,263,900	4.98	114.36
2ヵ年以内	122	1,672,410	32.23	82.64	1,147	15,613,660	34.37	123.50
3ヵ年以内	31	240,100	4.62	1387.86	326	3,372,130	7.42	1610.14
4ヵ年以内	6	12,360	0.23	130.24	39	107,460	0.23	79.20
5ヵ年以内	35	150,200	2.89	48.69	281	1,397,820	3.07	62.27
7ヵ年以内	55	504,530	9.72	84.75	508	3,803,326	8.37	89.84
10ヵ年以内	81	1,679,900	32.37	92.75	583	13,108,810	28.86	101.36
10ヵ年超	18	565,200	10.89	75.98	140	4,921,947	10.83	139.15
合計	371	5,188,390	100.00	87.02	3,197	45,421,038	100.00	116.96

資金使途別保証状況 (平成30年03月)

(単位：千円・%)

資金使途	当月承諾				当期承諾			
	件数	金額	構成比	前年比	件数	金額	構成比	前年比
運転	200	2,914,520	56.17	83.31	1,645	25,009,777	55.06	113.73
設備	14	184,870	3.56	88.75	114	1,245,385	2.74	99.74
運転・設備	157	2,089,000	40.26	92.62	1,438	19,165,876	42.19	122.88
合計	371	5,188,390	100.00	87.02	3,197	45,421,038	100.00	116.96

新規・継続別保証状況 (平成30年03月)

(単位：千円・%)

新規・継続	当月承諾				当期承諾			
	件数	金額	構成比	前年比	件数	金額	構成比	前年比
新規	62	519,430	10.01	160.21	386	2,591,215	5.70	135.64
継続	309	4,668,960	89.98	82.82	2,811	42,829,823	94.29	115.99
合計	371	5,188,390	100.00	87.02	3,197	45,421,038	100.00	116.96

# 島根県中小企業制度融資

## 小規模企業育成資金及び小規模企業特別資金 地区別保証状況

(平成30年03月)

(単位:千円・%)

名称	当月融資実行			当期融資実行			融資残高		
	件数	金額	構成比	件数	金額	構成比	件数	金額	構成比
松江市	0	0	0.00	1	2,000	5.63	18	26,014	8.10
浜田市	0	0	0.00	0	0	0.00	29	44,813	13.95
出雲市	0	0	0.00	2	10,500	29.57	18	40,247	12.53
益田市	0	0	0.00	1	4,500	12.67	31	66,972	20.85
大田市	0	0	0.00	0	0	0.00	6	35,935	11.19
安来市	1	2,000	100.00	1	2,000	5.63	6	12,916	4.02
江津市	0	0	0.00	1	6,200	17.46	11	29,850	9.29
雲南市	0	0	0.00	0	0	0.00	9	7,631	2.37
市計	1	2,000	100.00	6	25,200	70.98	128	264,377	82.34
奥出雲町	0	0	0.00	0	0	0.00	2	2,662	0.82
仁多郡	0	0	0.00	0	0	0.00	2	2,662	0.82
飯南町	0	0	0.00	0	0	0.00	2	2,702	0.84
飯石郡	0	0	0.00	0	0	0.00	2	2,702	0.84
川本町	0	0	0.00	0	0	0.00	5	7,078	2.20
美郷町	0	0	0.00	0	0	0.00	0	0	0.00
邑南町	0	0	0.00	0	0	0.00	6	4,823	1.50
邑智郡	0	0	0.00	0	0	0.00	11	11,901	3.70
津和野町	0	0	0.00	0	0	0.00	8	13,127	4.08
吉賀町	0	0	0.00	0	0	0.00	3	3,566	1.11
鹿足郡	0	0	0.00	0	0	0.00	11	16,692	5.19
海士町	0	0	0.00	0	0	0.00	0	0	0.00
西ノ島町	0	0	0.00	0	0	0.00	0	0	0.00
知夫村	0	0	0.00	0	0	0.00	0	0	0.00
隠岐の島町	0	0	0.00	3	10,300	29.01	7	22,745	7.08
隠岐郡	0	0	0.00	3	10,300	29.01	7	22,745	7.08
郡計	0	0	0.00	3	10,300	29.01	33	56,702	17.65
合計	1	2,000	100.00	9	35,500	100.00	161	321,079	100.00