

12月の業務概況

保証承諾 6,191百万円(前年同月比113.2%)

代位弁済 243百万円(前年同月比119.3%)

<保証承諾>

12月の保証承諾は、338件6,191百万円（前年同月比113.2%）となり、前年を上回りました。

保証制度別では、協会一般保証が前年同月比83.3%、県制度保証が同154.2%となりました。

業種別では、製造業が前年同月比140.9%、非製造業が同107.8%となりました。上位3業種は、建設業（構成比23.5%）、小売業（同19.8%）、サービス業（同12.4%）となりました。

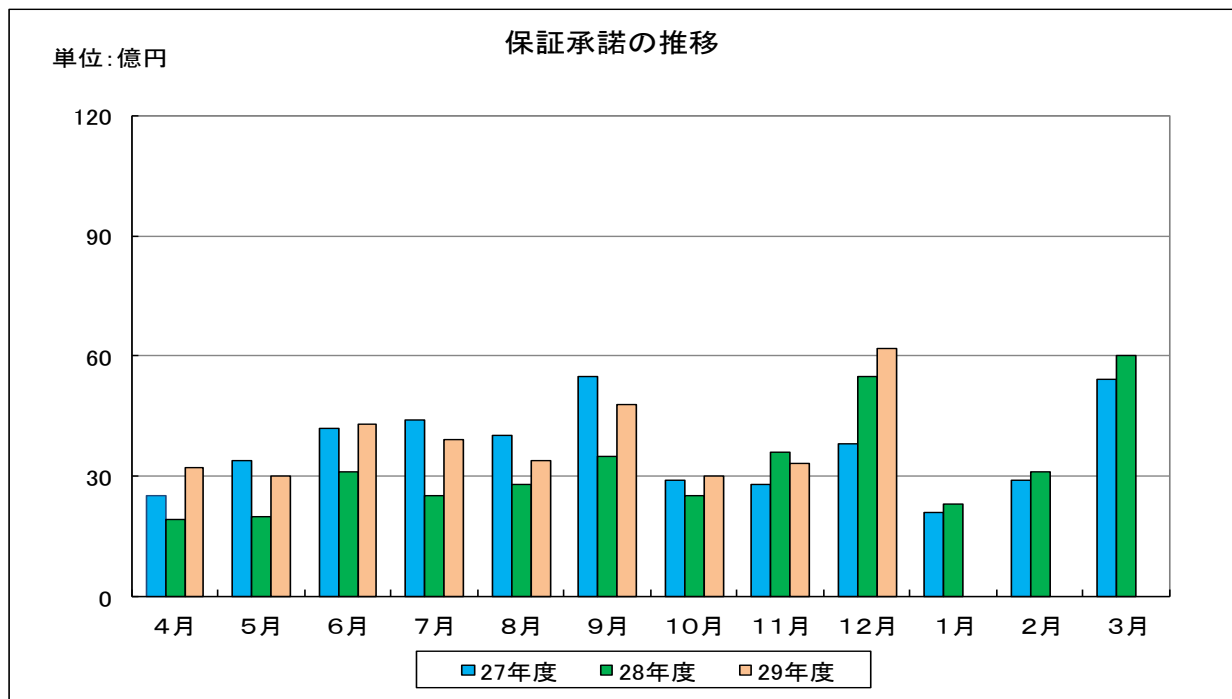

<保証債務残高>

12月末の保証債務残高は、
12,164件、132,565百万円（前年同月比、件数92.8%、金額91.8%）となりました。

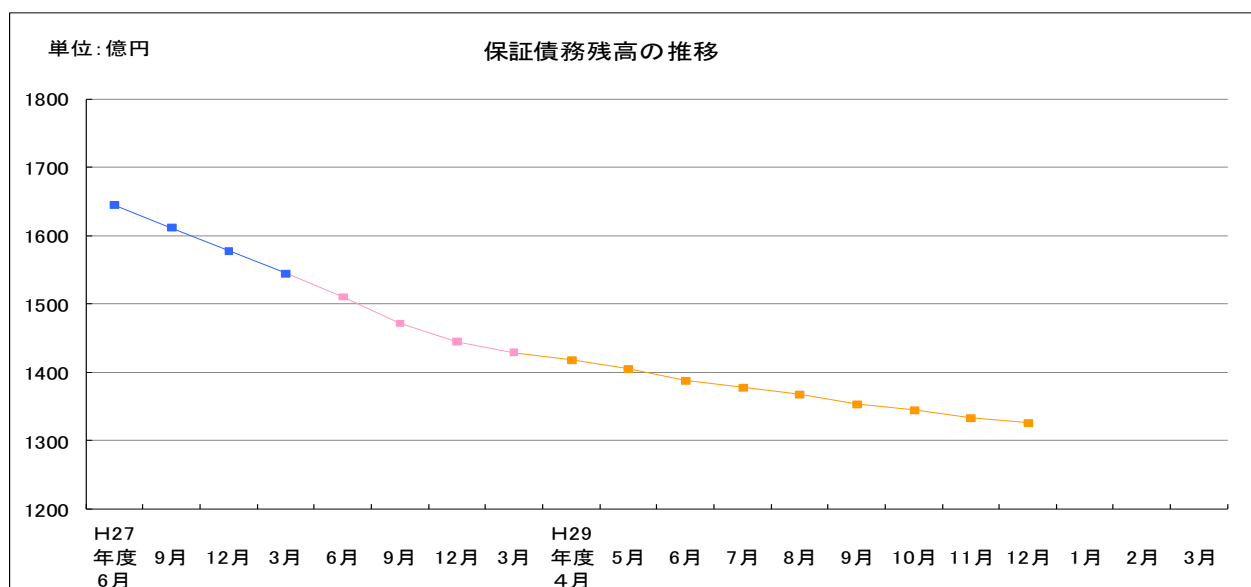

<代位弁済>

12月の代位弁済は、15件、243百万円（前年同月比119.3%）となりました。
業種別では、建設業99百万円（構成比40.6%）、小売業56百万円（構成比22.9%）、食料品工業42百万円（構成比17.3%）と、この3業種で全体の81%となりました。

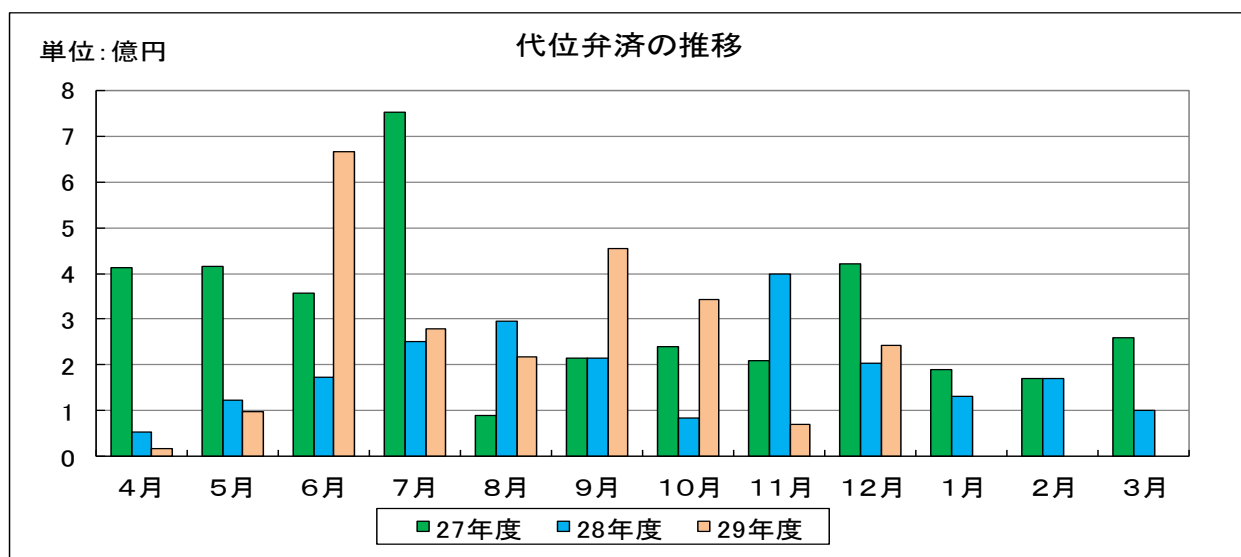

事業概況

(平成29年12月)

(単位:千円)

当月中					当月末				
件数	金額	前年比			件数	金額	前年比		
		件数	金額				件数	金額	
				申込	期首繰越	22	623,800	100.00	224.79
333	6,179,905	102.46	116.43		当期中	2,420	34,967,828	110.30	127.17
0	0	-	-	拒絶	0	0	-	-	
1	60,000	100.00	1200.00	申込取消	14	352,500	116.66	203.75	
	160		-	査定減額		21,390		201.79	
				調査中	3	122,000	100.00	131.18	
				承諾	期首繰越	13,002	144,709,972	94.82	92.29
338	6,191,145	100.29	113.23		当期中	2,425	35,095,738	110.17	127.63
2	11,000	-	-	保証後取消	14	264,800	116.66	271.86	
423	5,521,642	115.57	107.32	償還	2,964	42,010,438	117.61	117.50	
15	242,409	93.75	119.57	代位弁済(元金)	170	2,382,027	108.97	132.67	
				貸付報告未着	115	2,583,700	97.45	119.07	
				保証債務残高	12,164	132,564,745	92.80	91.75	
				代位弁済	期首繰越	180	567,102	47.61	48.79
15	242,409	93.75	119.57		元金	170	2,382,027	108.97	132.67
	444		55.87		当期中 利息		8,384		146.18
15	242,852	93.75	119.33	計	170	2,390,411	108.97	132.72	
2	33,924	-	46.12	回収	13	185,117	130.00	103.25	
0	0	-	-	償却	0	199,241	-	-	
				求償権残高	337	2,573,155	64.31	92.42	

制度別保証状況 (平成29年12月)

(単位:千円・%)

制度	当月承諾				当期承諾				債務残高				当月代弁				当期代弁			
	件数	金額	構成比	前年比	件数	金額	構成比	前年比	件数	金額	構成比	前年比	件数	金額	構成比	前年比	件数	金額	構成比	前年比
普通保証	7	228,200	3.68	55.83	63	1,894,660	5.39	130.41	424	9,446,777	7.12	100.76	0	0	0.00	-	3	19,443	0.81	12.38
根保証	0	0	0.00	-	1	30,000	0.08	120.00	1	30,000	0.02	120.00	0	0	0.00	-	0	0	0.00	-
先行特別預託融資保証	0	0	0.00	-	0	0	0.00	0.00	4	193,639	0.14	67.23	0	0	0.00	-	0	0	0.00	-
長期経営資金保証	0	0	0.00	-	0	0	0.00	-	7	313,481	0.23	62.96	0	0	0.00	-	0	0	0.00	-
超先行特別預託融資保証	0	0	0.00	-	0	0	0.00	-	0	0	0.00	-	0	0	0.00	-	0	0	0.00	-
島中事業者ローン「スーパー1000」	0	0	0.00	-	0	0	0.00	-	0	0	0.00	-	0	0	0.00	-	0	0	0.00	-
日信事業者ローン「プラス2000」	0	0	0.00	-	0	0	0.00	-	0	0	0.00	-	0	0	0.00	-	0	0	0.00	-
とりぎんふるさと振興ローン	0	0	0.00	-	0	0	0.00	-	0	0	0.00	-	0	0	0.00	-	0	0	0.00	-
ごうぎん事業基盤強化資金融資	0	0	0.00	-	0	0	0.00	-	0	0	0.00	-	0	0	0.00	-	0	0	0.00	0.00
商工貯蓄共済ビジネスカードローン	0	0	0.00	-	0	0	0.00	-	0	0	0.00	-	0	0	0.00	-	0	0	0.00	-
無担保追認保証制度	0	0	0.00	-	0	0	0.00	-	1	4,764	0.00	75.82	0	0	0.00	-	0	0	0.00	-
特別小口保証制度	0	0	0.00	-	0	0	0.00	-	0	0	0.00	-	0	0	0.00	-	0	0	0.00	-
長期安定保証	0	0	0.00	-	0	0	0.00	-	4	99,348	0.07	97.00	0	0	0.00	-	0	0	0.00	-
風俗営業飲食業保証	0	0	0.00	-	0	0	0.00	-	0	0	0.00	-	0	0	0.00	-	0	0	0.00	-
金融環境変化対応資金保証	0	0	0.00	-	0	0	0.00	-	2	29,875	0.02	74.36	0	0	0.00	-	0	0	0.00	-
中堅企業特別保証制度	0	0	0.00	-	0	0	0.00	-	0	0	0.00	-	0	0	0.00	-	0	0	0.00	-
とりぎん期日一括返済型証書貸付保証	0	0	0.00	-	0	0	0.00	-	0	0	0.00	-	0	0	0.00	-	0	0	0.00	-
アップ500小企業追認保証	0	0	0.00	-	0	0	0.00	-	11	17,126	0.01	61.65	0	0	0.00	0.00	0	0	0.00	0.00
しまぎんアシストローン	0	0	0.00	-	0	0	0.00	-	0	0	0.00	-	0	0	0.00	-	0	0	0.00	-
特定社債保証	1	40,000	0.64	166.66	3	120,000	0.34	115.38	25	1,157,600	0.87	107.18	0	0	0.00	-	0	0	0.00	-
無担保当座貸越根保証エール21	0	0	0.00	-	0	0	0.00	-	0	0	0.00	-	0	0	0.00	-	0	0	0.00	-
しまぎんビジネスローンサポート	0	0	0.00	-	0	0	0.00	-	5	19,973	0.01	78.66	0	0	0.00	-	0	0	0.00	0.00
ごうぎんビジネスquickローン	0	0	0.00	-	0	0	0.00	0.00	16	69,455	0.05	56.31	0	0	0.00	-	2	5,201	0.21	-
企業フォローアップ(企業再生)保証	0	0	0.00	-	0	0	0.00	-	6	266,005	0.20	60.40	0	0	0.00	-	2	122,897	5.14	-
「活力Ⅱ」ビジネスチャンス	0	0	0.00	-	0	0	0.00	-	1	45	0.00	7.69	0	0	0.00	-	0	0	0.00	-
下請振興関連保証	0	0	0.00	-	0	0	0.00	-	0	0	0.00	-	0	0	0.00	-	0	0	0.00	-
商工貯蓄共済ビジネスローン	0	0	0.00	-	0	0	0.00	-	0	0	0.00	-	0	0	0.00	-	0	0	0.00	-
当座貸越(貸付専用型)根保証	2	100,000	1.61	81.30	15	278,000	0.79	90.84	66	1,156,714	0.87	73.14	0	0	0.00	-	3	95,464	3.99	386.02
事業者カードローン当座貸越根保証	26	98,500	1.59	83.12	184	757,300	2.15	78.39	495	2,212,705	1.66	87.43	0	0	0.00	-	6	20,211	0.84	252.19
島中ビジネスローンタイムリー	0	0	0.00	-	0	0	0.00	0.00	2	7,425	0.00	63.71	0	0	0.00	-	0	0	0.00	-
アドバンス3000保証制度	4	12,840	0.20	15.65	32	355,140	1.01	101.38	23	280,244	0.21	86.22	0	0	0.00	-	1	17,642	0.73	-
米子信金経営革新サポートローン	0	0	0.00	-	0	0	0.00	-	0	0	0.00	-	0	0	0.00	-	0	0	0.00	-
サポートプラン保証制度(ゆとり)	0	0	0.00	-	0	0	0.00	-	42	1,168,727	0.88	69.64	0	0	0.00	-	3	43,601	1.82	39.28
日本海信金ビジネスローンインパクト	0	0	0.00	-	1	7,000	0.01	-	1	9,499	0.00	61.31	0	0	0.00	-	0	0	0.00	-
しまね信金ビジネスローンスイフト	0	0	0.00	-	0	0	0.00	-	4	17,652	0.01	99.85	0	0	0.00	-	0	0	0.00	-
無担保・無保証人当座貸越根保証プレミア	27	566,000	9.14	58.23	278	5,791,000	16.50	145.97	581	11,936,903	9.00	127.97	0	0	0.00	-	0	0	0.00	-
無担保当座貸越根保証リード5000	45	693,000	11.19	95.32	397	5,761,000	16.41	156.06	797	11,601,093	8.75	87.75	1	45,184	18.60	179.67	4	124,936	5.22	112.83
ごうぎんニュービッグローン	0	0	0.00	-	0	0	0.00	-	2	13,192	0.00	89.82	0	0	0.00	-	0	0	0.00	-
にしんビジネスローンワーク	0	0	0.00	-	0	0	0.00	-	1	2,637	0.00	97.92	0	0	0.00	-	0	0	0.00	-
流動資産担保融資保証	2	100,000	1.61	100.00	23	783,200	2.23	93.27	37	902,650	0.68	93.12	0	0	0.00	-	1	7,909	0.33	99.70
事業再生円滑化関連保証	0	0	0.00	-	0	0	0.00	-	0	0	0.00	-	0	0	0.00	-	0	0	0.00	-
事業再生保証	0	0	0.00	-	0	0	0.00	-	0	0	0.00	-	0	0	0.00	-	0	0	0.00	-
特定信用状関連保証	0	0	0.00	-	0	0	0.00	-	0	0	0.00	-	0	0	0.00	-	0	0	0.00	-
小口零細企業保証制度	0	0	0.00	-	0	0	0.00	-	25	45,386	0.03	73.88	0	0	0.00	-	1	899	0.03	44.38
サポートプラン保証制度Ⅱ(ゆとりⅡ)	0	0	0.00	-	0	0	0.00	-	43	1,051,672	0.79	59.29	0	0	0.00	-	1	90,181	3.77	244.62
農商工等連携事業関連保証	0	0	0.00	-	0	0	0.00	-	0	0	0.00	-	0	0	0.00	-	0	0	0.00	-
一括支払契約保証	0	0	0.00	-	0	0	0.00	-	0	0	0.00	-	0	0	0.00	-	0	0	0.00	-
経営承継関連保証	0	0	0.00	-	0	0	0.00	-	0	0	0.00	-	0	0	0.00	-	0	0	0.00	-
景気対応緊急保証制度	0	0	0.00	-	0	0	0.00	-	158	2,398,710	1.80	63.67	0	0	0.00	-	4	104,298	4.36	144.84
予約保証制度	0	0	0.00	-	0	0	0.00	-	4	18,627	0.01	92.62	0	0	0.00	-	0	0	0.00	-
東日本大震災復興緊急保証	0	0	0.00	-	0	0	0.00	-	1	640	0.00	30.76	0	0	0.00	-	0	0	0.00	-
小口追認保証制度かなえ	35	163,725	2.64	99.26	275	1,107,485	3.15	68.58	2,230	5,036,499	3.79	75.61	5	17,289	7.11	113.48	33	85,483	3.57	96.51
経営力強化保証	0	0	0.00	-	1	13,600	0.03	-	3	18,845	0.01	117.04	0	0	0.00	-	0	0	0.00	-
完全無担保無保証人創業者支援保証あゆみ	0	0	0.00	-	0	0	0.00	-	16	20,040	0.01	65.07	0	0	0.00	-	0	0	0.00	0.00
経営者保証ガイドライン対応保証	0	0	0.00	-	0	0	0.00	-	0	0	0.00	-	0	0	0.00	-	0	0	0.00	-
事業再生計画実施関連保証	0	0	0.00	0.00	2	92,147	0.26	45.01	51	1,561,084	1.17	98.99	0	0	0.00	-	0	0	0.00	-
金融機関提携創業者支援保証「縁」	0	0	0.00	-	0	0	0.00	0.00	266	912,966	0.68	78.25	0	0	0.00	0.00	3	15,242	0.63	65.66
商工組合中央金庫提携保証「翔」	1	14,400	0.23	-	6	208,800	0.59	110.59	36	606,051	0.45	98.40	0	0	0.00	-	3	145,469	6.08	-
ごうぎん地域経済活性化支援ファンド	0	0	0.00	0.00	1	28,000	0.07	12.29	18	317,459	0.23	120.59	0	0	0.00	-	0	0	0.00	-
条件変更改善型借換保証	0	0	0.00	-	0	0	0.00	-	0	0	0.00	-	0	0	0.00	-	0	0	0.00	-
小口零細企業保証(グロース)	44	187,880	3.03	62.41	360	1,319,006	3.75	72.62	821	2,789,307	2.10	170.39	0	0	0.00	-	6	16,446	0.68	-
小規模事業者支援保証制度「フォーカス」	31	430,300	6.95	-	216	2,884,000	8.21	-	203	2,706,200	2.04	-	0	0	0.00	-	0	0	0.00	-
協会制度計	225	2,634,845	42.55	83.32	1,858	21,430,338	61.06	134.74	6,433	58,441,015	44.08	98.52	6	62,473	25.72	122.96	76	915,322	38.29	136.19
一般(小規模企業育成)	0	0	0.00	-	2	8,500	0.02	65.89	45	148,080	0.11	76.01	0	0	0.00	-	3	7,359	0.30	55.

制度別保証状況 (平成29年12月)

(単位：千円・%)

制度	当月承諾				当期承諾				債務残高				当月代弁				当期代弁			
	件数	金額	構成比	前年比	件数	金額	構成比	前年比	件数	金額	構成比	前年比	件数	金額	構成比	前年比	件数	金額	構成比	前年比
一般(設備資金)	0	0	0.00	-	0	0	0.00	0.00	95	564,661	0.42	62.98	0	0	0.00	-	1	13,490	0.56	203.39
一般(運転資金)	0	0	0.00	0.00	0	0	0.00	0.00	119	1,124,443	0.84	69.56	0	0	0.00	-	4	38,599	1.61	155.00
ソフト産業等立地促進資金融資	0	0	0.00	-	0	0	0.00	-	4	36,000	0.02	22.53	0	0	0.00	-	0	0	0.00	-
特別(構造転換支援資金)	0	0	0.00	-	0	0	0.00	-	64	1,707,329	1.28	70.43	0	0	0.00	0.00	6	103,612	4.33	85.04
特別(創業者支援資金)	8	24,300	0.39	43.39	69	398,100	1.13	96.18	458	2,163,573	1.63	89.24	1	2,684	1.10	20.13	4	16,094	0.67	39.41
特別(緊急経営支援)	0	0	0.00	-	0	0	0.00	-	3	29,744	0.02	68.76	0	0	0.00	-	0	0	0.00	-
環境資金	0	0	0.00	-	0	0	0.00	-	4	49,322	0.03	77.17	0	0	0.00	-	0	0	0.00	-
特別(特別目的資金)	0	0	0.00	-	0	0	0.00	-	2	10,041	0.00	21.90	0	0	0.00	-	1	30,107	1.25	-
緊急(平成12年10月地震災害復旧資金)	0	0	0.00	-	0	0	0.00	-	1	6,474	0.00	98.17	0	0	0.00	-	0	0	0.00	-
緊急(セーフティネット資金)	0	0	0.00	-	0	0	0.00	-	2	36,418	0.02	72.97	0	0	0.00	-	0	0	0.00	-
特別(長期経営安定緊急資金)	0	0	0.00	-	0	0	0.00	-	47	635,566	0.47	66.88	0	0	0.00	-	7	127,704	5.34	400.09
緊急(平成16年台風災害復旧資金)	0	0	0.00	-	0	0	0.00	-	1	13,705	0.01	98.17	0	0	0.00	-	0	0	0.00	-
緊急(平成18年7月豪雨災害復旧資金)	0	0	0.00	-	0	0	0.00	-	2	1,321	0.00	42.86	0	0	0.00	-	0	0	0.00	-
特別(再生支援資金)	0	0	0.00	-	0	0	0.00	-	1	3,839	0.00	99.38	0	0	0.00	-	0	0	0.00	-
特別(経営革新支援資金)	0	0	0.00	-	0	0	0.00	-	16	139,957	0.10	59.81	0	0	0.00	-	0	0	0.00	-
特別(人にやさしい環境整備支援資金)	0	0	0.00	-	0	0	0.00	-	0	0	0.00	0.00	0	0	0.00	-	0	0	0.00	-
特別(買物の場整備支援資金)	0	0	0.00	-	0	0	0.00	-	2	48,446	0.03	87.47	0	0	0.00	-	0	0	0.00	-
緊急(災害復旧資金)	0	0	0.00	-	0	0	0.00	-	0	0	0.00	-	0	0	0.00	-	0	0	0.00	-
一般(小規模企業特別資金)	0	0	0.00	0.00	4	19,700	0.05	31.98	133	234,117	0.17	66.15	0	0	0.00	-	0	0	0.00	0.00
緊急(資金繰り円滑化支援緊急資金)	0	0	0.00	-	0	0	0.00	-	1,503	8,577,911	6.47	62.41	2	8,803	3.62	14.08	27	413,722	17.30	89.43
特別(おもてなし処整備支援資金)	0	0	0.00	-	0	0	0.00	-	14	176,634	0.13	63.99	0	0	0.00	-	1	44,429	1.85	-
特別(収益体質強化資金)	0	0	0.00	0.00	8	164,800	0.46	132.90	86	1,651,806	1.24	88.50	0	0	0.00	-	2	10,761	0.45	-
緊急(資金繰り安定化対応資金)	0	0	0.00	-	0	0	0.00	-	1,336	14,860,439	11.20	64.05	2	19,582	8.06	40.45	17	170,872	7.14	68.78
経済変動(東北地方太平洋沖地震等)	0	0	0.00	-	0	0	0.00	-	4	58,841	0.04	69.55	0	0	0.00	-	1	13,858	0.57	-
経済変動(東日本大震災緊急対策資金)	0	0	0.00	-	0	0	0.00	-	24	320,409	0.24	61.44	0	0	0.00	-	1	41,856	1.75	-
特別(経営改善長期借換資金)	29	940,300	15.18	135.88	118	3,892,000	11.08	144.59	534	16,289,732	12.28	105.59	2	60,495	24.91	-	8	139,135	5.82	111.14
特別(経営力強化支援資金)	9	492,200	7.95	273.44	20	1,226,400	3.49	299.12	97	4,457,830	3.36	103.91	0	0	0.00	-	3	127,305	5.32	1777.17
緊急(平成25年豪雨災害対策特別資金)	0	0	0.00	-	0	0	0.00	-	2	19,252	0.01	41.59	0	0	0.00	-	1	22,018	0.92	-
特別(海外展開支援資金)	0	0	0.00	-	0	0	0.00	-	0	0	0.00	-	0	0	0.00	-	0	0	0.00	-
特別(消費税対策資金)	0	0	0.00	-	0	0	0.00	-	1	10,774	0.00	44.57	0	0	0.00	-	0	0	0.00	-
特別(経営安定化対策資金)	61	1,675,700	27.06	131.57	325	7,267,300	20.70	95.93	1,099	19,962,578	15.05	125.64	2	88,815	36.57	-	7	154,169	6.44	368.99
特別(経営改善サポート資金)	4	372,800	6.02	1702.28	6	397,000	1.13	171.34	14	520,276	0.39	230.08	0	0	0.00	-	0	0	0.00	-
緊急(平成28年熊本地震緊急対策資金)	0	0	0.00	-	0	0	0.00	-	0	0	0.00	-	0	0	0.00	-	0	0	0.00	-
一般(一般資金)	2	51,000	0.82	-	15	291,600	0.83	-	14	250,027	0.18	-	0	0	0.00	-	0	0	0.00	-
県制度計	113	3,556,300	57.44	154.23	567	13,665,400	38.93	117.88	5,727	74,109,544	55.90	87.04	9	180,379	74.27	118.12	94	1,475,089	61.70	130.65
安来市中小企業特別融資	0	0	0.00	-	0	0	0.00	-	1	7,689	0.00	99.90	0	0	0.00	-	0	0	0.00	-
松江市テナント事業近代化資金融資	0	0	0.00	-	0	0	0.00	-	3	6,496	0.00	72.72	0	0	0.00	-	0	0	0.00	-
市町村制度計	0	0	0.00	-	0	0	0.00	-	4	14,185	0.01	85.30	0	0	0.00	-	0	0	0.00	-
合計	338	6,191,145	100.00	113.23	2,425	35,095,738	100.00	127.63	12,164	132,564,745	100.00	91.75	15	242,852	100.00	119.33	170	2,390,411	100.00	132.72

地区別保証状況 (平成29年12月)

(単位:千円・%)

地区	当月承諾				当期承諾				債務残高				当月代弁				当期待弁			
	件数	金額	構成比	前年比	件数	金額	構成比	前年比	件数	金額	構成比	前年比	件数	金額	構成比	前年比	件数	金額	構成比	前年比
松江市	103	1,876,640	30.31	124.58	728	10,790,026	30.74	151.24	3,613	38,205,188	28.82	91.65	5	27,640	11.38	207.39	61	1,210,972	50.65	251.52
浜田市	30	294,050	4.74	48.78	196	2,675,400	7.62	100.61	1,019	13,303,963	10.03	96.35	2	97,901	40.31	-	13	184,496	7.71	872.37
出雲市	70	1,528,600	24.69	144.72	504	8,013,360	22.83	136.32	2,751	31,474,551	23.74	89.32	7	79,693	32.81	67.77	47	452,598	18.93	144.33
益田市	25	509,030	8.22	71.53	234	3,219,820	9.17	103.80	1,113	11,739,344	8.85	97.69	0	0	0.00	-	4	45,456	1.90	60.46
大田市	18	403,700	6.52	144.28	101	1,612,050	4.59	116.08	622	7,395,854	5.57	88.71	0	0	0.00	0.00	5	25,703	1.07	28.74
安来市	19	240,400	3.88	141.74	114	1,331,700	3.79	106.17	561	5,646,780	4.25	92.67	0	0	0.00	-	0	0	0.00	0.00
江津市	15	429,500	6.93	125.40	75	1,419,500	4.04	97.33	421	4,418,939	3.33	79.65	0	0	0.00	-	22	264,249	11.05	73.47
雲南市	20	342,625	5.53	154.96	148	1,891,361	5.38	130.89	645	5,855,296	4.41	93.12	0	0	0.00	-	4	97,926	4.09	59.85
市計	300	5,624,545	90.84	115.02	2,100	30,953,217	88.19	127.27	10,745	118,039,915	89.04	91.49	14	205,234	84.50	143.29	156	2,281,400	95.43	141.47
奥出雲町	3	104,500	1.68	169.91	57	780,400	2.22	167.25	220	2,074,488	1.56	103.41	0	0	0.00	-	0	0	0.00	0.00
仁多郡計	3	104,500	1.68	169.91	57	780,400	2.22	167.25	220	2,074,488	1.56	103.41	0	0	0.00	-	0	0	0.00	0.00
飯南町	0	0	0.00	0.00	28	427,000	1.21	136.90	98	976,018	0.73	89.46	0	0	0.00	-	0	0	0.00	-
飯石郡計	0	0	0.00	0.00	28	427,000	1.21	136.90	98	976,018	0.73	89.46	0	0	0.00	-	0	0	0.00	-
川本町	2	15,000	0.24	333.33	11	85,500	0.24	73.83	58	366,503	0.27	77.74	0	0	0.00	-	0	0	0.00	0.00
美郷町	2	20,000	0.32	29.41	10	63,200	0.18	79.00	58	473,672	0.35	73.35	1	37,618	15.49	-	1	37,618	1.57	653.61
邑南町	5	148,500	2.39	479.03	34	546,900	1.55	178.43	128	1,408,418	1.06	79.72	0	0	0.00	-	1	4,195	0.17	-
邑智郡計	9	183,500	2.96	177.29	55	695,600	1.98	138.48	244	2,248,593	1.69	77.97	1	37,618	15.49	-	2	41,813	1.74	118.56
津和野町	6	22,400	0.36	19.82	49	554,660	1.58	219.66	192	1,940,790	1.46	98.89	0	0	0.00	0.00	5	15,568	0.65	49.04
吉賀町	6	79,100	1.27	86.92	40	512,200	1.45	102.31	126	1,406,634	1.06	103.37	0	0	0.00	-	0	0	0.00	0.00
鹿足郡計	12	101,500	1.63	49.75	89	1,066,860	3.03	141.66	318	3,347,424	2.52	100.73	0	0	0.00	0.00	5	15,568	0.65	47.06
海士町	0	0	0.00	0.00	5	19,000	0.05	31.93	47	132,839	0.10	73.07	0	0	0.00	-	5	20,854	0.87	-
西ノ島町	1	10,000	0.16	166.66	7	174,240	0.49	642.95	49	538,801	0.40	101.53	0	0	0.00	-	0	0	0.00	-
知夫村	0	0	0.00	-	4	27,500	0.07	199.27	18	92,781	0.06	102.28	0	0	0.00	-	0	0	0.00	-
隠岐の島町	8	93,000	1.50	287.92	61	693,100	1.97	118.21	328	3,517,695	2.65	93.18	0	0	0.00	0.00	0	0	0.00	0.00
隠岐郡計	9	103,000	1.66	249.39	77	913,840	2.60	133.08	442	4,282,116	3.23	93.53	0	0	0.00	0.00	5	20,854	0.87	73.05
郡計	33	492,500	7.95	99.49	306	3,883,700	11.06	142.75	1,322	12,928,639	9.75	93.13	1	37,618	15.49	62.39	12	78,234	3.27	73.62
県外	5	74,100	1.19	89.60	19	258,821	0.73	56.65	97	1,596,191	1.20	100.72	0	0	0.00	-	2	30,776	1.28	37.44
合計	338	6,191,145	100.00	113.23	2,425	35,095,738	100.00	127.63	12,164	132,564,745	100.00	91.75	15	242,852	100.00	119.33	170	2,390,411	100.00	132.72

金融機関別保証状況 (平成29年12月)

(単位：千円・%)

金融機関	当月承諾				当期承諾				債務残高				当月代弁				当期待弁			
	件数	金額	構成比	前年比	件数	金額	構成比	前年比	件数	金額	構成比	前年比	件数	金額	構成比	前年比	件数	金額	構成比	前年比
みずほ銀行	0	0	0.00	-	0	0	0.00	0.00	20	494,920	0.37	82.30	0	0	0.00	-	0	0	0.00	-
三菱東京UFJ銀行	0	0	0.00	-	1	15,000	0.04	-	14	157,079	0.11	51.71	0	0	0.00	-	0	0	0.00	-
りそな銀行	0	0	0.00	-	0	0	0.00	-	7	182,656	0.13	91.52	0	0	0.00	-	0	0	0.00	-
都市銀行計	0	0	0.00	-	1	15,000	0.04	150.00	41	834,654	0.62	75.56	0	0	0.00	-	0	0	0.00	-
鳥取銀行	12	237,300	3.83	143.55	89	1,384,520	3.94	166.89	314	4,156,581	3.13	96.38	0	0	0.00	0.00	6	77,536	3.24	154.37
山陰合同銀行	145	2,568,925	41.49	100.19	991	16,717,401	47.63	128.71	5,128	64,447,256	48.61	91.35	11	164,666	67.80	133.36	80	1,013,328	42.39	130.40
中国銀行	0	0	0.00	-	0	0	0.00	-	1	15,750	0.01	37.59	0	0	0.00	-	0	0	0.00	-
広島銀行	0	0	0.00	-	2	40,000	0.11	-	13	73,777	0.05	28.70	0	0	0.00	-	0	0	0.00	-
山口銀行	0	0	0.00	0.00	21	423,000	1.20	82.31	98	1,657,202	1.25	100.80	0	0	0.00	-	0	0	0.00	-
地方銀行計	157	2,806,225	45.32	98.83	1,103	18,564,921	52.89	129.54	5,554	70,350,566	53.06	91.60	11	164,666	67.80	132.20	86	1,090,864	45.63	131.86
商工組合中央金庫	6	143,200	2.31	55.00	36	847,700	2.41	59.22	251	3,810,610	2.87	93.98	0	0	0.00	0.00	10	335,401	14.03	363.63
政府系金融機関計	6	143,200	2.31	55.00	36	847,700	2.41	59.22	251	3,810,610	2.87	93.98	0	0	0.00	0.00	10	335,401	14.03	363.63
島根銀行	36	883,100	14.26	133.39	262	2,968,650	8.45	126.83	1,570	12,915,372	9.74	87.33	1	1,787	0.73	6.26	14	178,064	7.44	120.84
第二地方銀行計	36	883,100	14.26	133.39	262	2,968,650	8.45	126.83	1,570	12,915,372	9.74	87.33	1	1,787	0.73	6.26	14	178,064	7.44	120.84
米子信用金庫	18	279,000	4.50	238.76	120	1,631,600	4.64	179.93	488	4,727,665	3.56	99.66	0	0	0.00	-	7	272,223	11.38	1836.77
しまね信用金庫	24	428,900	6.92	161.60	230	2,437,857	6.94	162.76	895	6,901,715	5.20	101.09	0	0	0.00	-	6	46,001	1.92	59.67
日本海信用金庫	33	566,950	9.15	108.11	194	2,451,500	6.98	99.62	842	9,043,869	6.82	94.52	0	0	0.00	-	15	224,697	9.39	95.96
島根中央信用金庫	37	754,940	12.19	159.77	271	3,883,140	11.06	133.22	1,645	17,040,454	12.85	86.68	3	76,399	31.45	884.73	21	186,813	7.81	54.22
西中国信用金庫	14	228,400	3.68	125.77	114	1,500,750	4.27	178.98	328	3,522,398	2.65	109.28	0	0	0.00	0.00	5	15,568	0.65	44.37
信用金庫計	126	2,258,190	36.47	144.68	929	11,904,847	33.92	138.13	4,198	41,236,101	31.10	93.68	3	76,399	31.45	189.22	54	745,303	31.17	105.62
島根益田信用組合	12	65,430	1.05	45.88	89	747,220	2.12	106.86	498	3,129,933	2.36	93.61	0	0	0.00	-	6	40,780	1.70	298.65
信用組合計	12	65,430	1.05	45.88	89	747,220	2.12	106.86	498	3,129,933	2.36	93.61	0	0	0.00	-	6	40,780	1.70	298.65
島根県農業協同組合	1	35,000	0.56	1296.29	5	47,400	0.13	72.03	52	287,509	0.21	78.72	0	0	0.00	-	0	0	0.00	0.00
農業協同組合計	1	35,000	0.56	1296.29	5	47,400	0.13	72.03	52	287,509	0.21	78.72	0	0	0.00	-	0	0	0.00	0.00
合計	338	6,191,145	100.00	113.23	2,425	35,095,738	100.00	127.63	12,164	132,564,745	100.00	91.75	15	242,852	100.00	119.33	170	2,390,411	100.00	132.72

業種別保証状況 (平成29年12月)

(単位：千円・%)

業種	当月承諾				当期承諾				債務残高				当月代弁				当期代弁			
	件数	金額	構成比	前年比	件数	金額	構成比	前年比	件数	金額	構成比	前年比	件数	金額	構成比	前年比	件数	金額	構成比	前年比
食料品工業	11	219,500	3.54	99.45	79	1,561,900	4.45	115.82	391	6,855,793	5.17	90.40	2	42,057	17.31	-	16	313,467	13.11	1530.52
繊維品工業	2	102,000	1.64	1020.00	22	475,800	1.35	94.74	121	1,604,119	1.21	89.17	0	0	0.00	-	8	88,727	3.71	-
木材・木製品工業	0	0	0.00	0.00	14	334,000	0.95	101.08	98	1,536,626	1.15	92.72	0	0	0.00	-	0	0	0.00	0.00
家具・建具工業	2	5,000	0.08	62.50	21	145,600	0.41	162.86	100	627,422	0.47	95.46	0	0	0.00	-	0	0	0.00	-
紙工業	0	0	0.00	0.00	7	62,500	0.17	345.30	18	165,186	0.12	76.90	0	0	0.00	-	0	0	0.00	-
印刷・製本業	5	97,000	1.56	97.38	15	268,500	0.76	67.46	75	1,335,209	1.00	87.75	0	0	0.00	-	0	0	0.00	-
化学工業	0	0	0.00	-	0	0	0.00	-	2	21,390	0.01	77.66	0	0	0.00	-	0	0	0.00	-
石油・石炭製品工業	0	0	0.00	-	0	0	0.00	0.00	5	91,003	0.06	59.62	0	0	0.00	-	0	0	0.00	-
ゴム・プラスチック工業	0	0	0.00	0.00	4	92,000	0.26	53.83	26	616,717	0.46	83.01	0	0	0.00	-	0	0	0.00	-
皮革工業	0	0	0.00	-	0	0	0.00	-	1	32,107	0.02	86.23	0	0	0.00	-	0	0	0.00	-
窯業	2	86,300	1.39	78.45	16	339,800	0.96	64.73	85	1,621,226	1.22	86.26	0	0	0.00	-	0	0	0.00	-
機械工業	3	22,000	0.35	25.58	36	861,500	2.45	143.02	179	2,892,323	2.18	89.32	0	0	0.00	-	0	0	0.00	0.00
電気機器工業	2	38,000	0.61	76.92	15	293,026	0.83	122.40	76	1,476,902	1.11	91.88	0	0	0.00	-	4	97,926	4.09	294.26
車両工業	2	144,400	2.33	722.00	3	149,400	0.42	166.00	43	593,625	0.44	72.91	0	0	0.00	-	0	0	0.00	-
船舶工業	3	125,500	2.02	4183.33	4	130,500	0.37	141.84	29	387,932	0.29	115.53	0	0	0.00	-	0	0	0.00	-
金属工業	5	76,000	1.22	475.00	30	382,200	1.08	118.14	130	2,082,184	1.57	91.50	0	0	0.00	-	4	9,114	0.38	1807.28
その他の工業	24	350,600	5.66	224.45	90	965,750	2.75	119.42	394	3,060,898	2.30	100.07	0	0	0.00	0.00	0	0	0.00	0.00
製造業計	61	1,266,300	20.45	140.87	356	6,062,476	17.27	108.48	1,773	25,000,663	18.85	90.57	2	42,057	17.31	1551.54	32	509,234	21.30	182.94
農林漁業	1	7,000	0.11	87.50	9	59,600	0.16	154.80	43	202,181	0.15	105.91	0	0	0.00	-	0	0	0.00	-
鉱業	4	155,000	2.50	310.00	9	296,000	0.84	110.86	34	725,522	0.54	93.83	0	0	0.00	-	0	0	0.00	-
建設業	66	1,456,180	23.52	92.29	606	9,087,416	25.89	118.40	2,983	32,208,125	24.29	91.73	3	98,539	40.57	495.95	31	554,061	23.17	236.88
卸売業	30	661,600	10.68	99.59	212	4,369,621	12.45	150.18	1,022	15,024,736	11.33	91.99	2	13,063	5.37	106.06	26	539,605	22.57	244.44
小売業(飲食店を除く)	69	1,223,465	19.76	132.70	509	7,016,195	19.99	150.94	2,350	23,628,761	17.82	94.14	3	55,603	22.89	39.86	21	162,412	6.79	17.62
飲食店	42	349,900	5.65	158.43	204	1,481,650	4.22	116.61	1,125	7,002,232	5.28	91.89	5	33,591	13.83	-	32	141,272	5.90	351.59
運送・倉庫業	6	122,300	1.97	232.02	74	1,224,300	3.48	116.03	452	5,654,317	4.26	90.58	0	0	0.00	0.00	4	31,325	1.31	312.79
サービス業	45	766,300	12.37	94.65	373	4,180,600	11.91	127.53	2,027	18,475,766	13.93	88.23	0	0	0.00	0.00	24	452,501	18.92	622.60
不動産業	13	182,100	2.94	69.44	58	1,118,980	3.18	158.55	263	3,216,389	2.42	98.62	0	0	0.00	-	0	0	0.00	0.00
その他の産業	1	1,000	0.01	66.66	15	198,900	0.56	326.81	92	1,426,053	1.07	109.44	0	0	0.00	-	0	0	0.00	-
非製造業計	277	4,924,845	79.54	107.79	2,069	29,033,262	82.72	132.52	10,391	107,564,082	81.14	92.03	13	200,796	82.68	99.99	138	1,881,176	78.69	123.54
合計	338	6,191,145	100.00	113.23	2,425	35,095,738	100.00	127.63	12,164	132,564,745	100.00	91.75	15	242,852	100.00	119.33	170	2,390,411	100.00	132.72

本支店別保証状況 (平成29年12月)

(単位：千円・%)

本支店	当月承諾				当期承諾				債務残高				当月代弁				当期代弁			
	件数	金額	構成比	前年比	件数	金額	構成比	前年比	件数	金額	構成比	前年比	件数	金額	構成比	前年比	件数	金額	構成比	前年比
本店	158	2,691,265	43.46	125.90	1,166	16,322,448	46.50	142.59	5,642	57,855,486	43.64	92.78	5	27,640	11.38	66.00	73	1,366,099	57.14	172.57
出雲支店	88	1,932,300	31.21	142.49	605	9,625,410	27.42	130.40	3,381	39,104,979	29.49	88.71	7	79,693	32.81	61.35	51	472,731	19.77	97.43
浜田支店	55	957,050	15.45	90.99	328	4,846,500	13.80	103.72	1,689	20,102,594	15.16	89.81	3	135,520	55.80	-	37	490,557	20.52	117.91
益田支店	37	610,530	9.86	66.19	326	4,301,380	12.25	107.64	1,452	15,501,687	11.69	98.99	0	0	0.00	0.00	9	61,024	2.55	56.36
合計	338	6,191,145	100.00	113.23	2,425	35,095,738	100.00	127.63	12,164	132,564,745	100.00	91.75	15	242,852	100.00	119.33	170	2,390,411	100.00	132.72

承諾額別保証状況 (平成29年12月)

(単位：千円・%)

承諾額	当月承諾				当期承諾			
	件数	金額	構成比	前年比	件数	金額	構成比	前年比
100万円以下	16	14,300	0.23	106.71	142	125,240	0.35	97.54
200万円以下	25	44,725	0.72	122.63	226	406,645	1.15	108.98
300万円以下	23	67,000	1.08	56.44	228	645,900	1.84	84.41
400万円以下	19	69,190	1.11	95.43	126	474,720	1.35	99.59
500万円以下	36	176,330	2.84	86.82	297	1,465,006	4.17	105.12
1,000万円以下	79	650,700	10.51	118.48	544	4,569,900	13.02	111.17
1,500万円以下	19	259,900	4.19	90.86	171	2,300,121	6.55	130.41
2,000万円以下	26	489,200	7.90	94.24	186	3,557,800	10.13	108.52
3,000万円以下	44	1,225,600	19.79	123.56	254	6,993,892	19.92	165.56
5,000万円以下	28	1,227,800	19.83	79.35	163	7,134,688	20.32	108.86
6,000万円以下	3	175,000	2.82	76.08	22	1,282,000	3.65	123.49
7,000万円以下	6	409,000	6.60	101.23	12	823,000	2.34	81.72
8,000万円以下	8	613,400	9.90	154.84	31	2,436,626	6.94	163.29
1億円以下	2	190,000	3.06	190.00	8	736,200	2.09	149.63
1億2,000万円以下	1	110,000	1.77	-	5	564,000	1.60	234.99
1億5,000万円以下	2	294,000	4.74	-	5	704,000	2.00	-
2億円以下	1	175,000	2.82	-	5	876,000	2.49	547.50
2億円超	0	0	0.00	-	0	0	0.00	-
合計	338	6,191,145	100.00	113.23	2,425	35,095,738	100.00	127.63

保証期間別保証状況（平成29年12月）

（単位：千円・％）

保証期間	当月承諾				当期承諾			
	件数	金額	構成比	前年比	件数	金額	構成比	前年比
3ヵ月以内	6	42,340	0.68	108.56	27	262,420	0.74	131.73
6ヶ月以内	6	124,125	2.00	160.78	29	282,925	0.80	66.45
1ヵ年以内	5	163,000	2.63	100.92	70	1,919,900	5.47	122.22
2ヵ年以内	100	1,430,950	23.11	74.58	884	12,187,250	34.72	141.42
3ヵ年以内	38	450,000	7.26	598.40	263	2,889,760	8.23	1619.54
4ヵ年以内	1	1,600	0.02	50.47	24	76,000	0.21	63.18
5ヵ年以内	27	191,500	3.09	80.93	213	1,108,380	3.15	65.05
7ヵ年以内	46	338,230	5.46	65.53	385	2,889,846	8.23	91.67
10ヵ年以内	82	2,442,100	39.44	146.09	425	9,805,210	27.93	109.37
10ヵ年超	27	1,007,300	16.27	131.03	105	3,674,047	10.46	143.28
合計	338	6,191,145	100.00	113.23	2,425	35,095,738	100.00	127.63

資金使途別保証状況 (平成29年12月)

(単位：千円・%)

資金使途	当月承諾				当期承諾			
	件数	金額	構成比	前年比	件数	金額	構成比	前年比
運転	204	4,281,670	69.15	139.95	1,232	19,183,807	54.66	123.71
設備	9	59,075	0.95	46.54	81	783,275	2.23	89.08
運転・設備	125	1,850,400	29.88	81.10	1,112	15,128,656	43.10	136.15
合計	338	6,191,145	100.00	113.23	2,425	35,095,738	100.00	127.63

新規・継続別保証状況（平成29年12月）

（単位：千円・％）

新規・継続	当月承諾				当期承諾			
	件数	金額	構成比	前年比	件数	金額	構成比	前年比
新規	34	304,175	4.91	151.40	277	1,658,785	4.72	124.10
継続	304	5,886,970	95.08	111.77	2,148	33,436,953	95.27	127.81
合計	338	6,191,145	100.00	113.23	2,425	35,095,738	100.00	127.63

島根県中小企業制度融資

小規模企業育成資金及び小規模企業特別資金 地区別保証状況

(平成29年12月)

(単位:千円・%)

名称	当月融資実行			当期融資実行			融資残高		
	件数	金額	構成比	件数	金額	構成比	件数	金額	構成比
松江市	0	0	0.00	1	2,000	7.09	21	30,193	7.89
浜田市	0	0	0.00	0	0	0.00	33	55,830	14.60
出雲市	0	0	0.00	2	10,500	37.23	20	52,897	13.84
益田市	0	0	0.00	1	4,500	15.95	36	75,704	19.80
大田市	0	0	0.00	0	0	0.00	8	55,802	14.60
安来市	0	0	0.00	0	0	0.00	5	11,124	2.91
江津市	0	0	0.00	1	6,200	21.98	11	32,609	8.53
雲南市	0	0	0.00	0	0	0.00	10	8,877	2.32
市計	0	0	0.00	5	23,200	82.26	144	323,035	84.52
奥出雲町	0	0	0.00	0	0	0.00	2	2,732	0.71
仁多郡	0	0	0.00	0	0	0.00	2	2,732	0.71
飯南町	0	0	0.00	0	0	0.00	2	3,218	0.84
飯石郡	0	0	0.00	0	0	0.00	2	3,218	0.84
川本町	0	0	0.00	0	0	0.00	6	8,739	2.28
美郷町	0	0	0.00	0	0	0.00	0	0	0.00
邑南町	0	0	0.00	0	0	0.00	7	8,288	2.16
邑智郡	0	0	0.00	0	0	0.00	13	17,027	4.45
津和野町	0	0	0.00	0	0	0.00	8	14,217	3.71
吉賀町	0	0	0.00	0	0	0.00	4	3,998	1.04
鹿足郡	0	0	0.00	0	0	0.00	12	18,215	4.76
海士町	0	0	0.00	0	0	0.00	0	0	0.00
西ノ島町	0	0	0.00	0	0	0.00	0	0	0.00
知夫村	0	0	0.00	0	0	0.00	0	0	0.00
隠岐の島町	0	0	0.00	1	5,000	17.73	5	17,971	4.70
隠岐郡	0	0	0.00	1	5,000	17.73	5	17,971	4.70
郡計	0	0	0.00	1	5,000	17.73	34	59,162	15.47
合計	0	0	0.00	6	28,200	100.00	178	382,197	100.00