

9月の業務概況

保証承諾 4,766百万円(前年同月比134.6%)

代位弁済 455百万円(前年同月比212.0%)

<保証承諾>

9月の保証承諾は、308件4,766百万円（前年同月比134.6%）となり、前年を上回りました。

保証制度別では、協会一般保証が前年同月比169.0%、県制度保証が同92.0%となりました。

業種別では、製造業が前年同月比131.7%、非製造業が同135.4%となりました。上位3業種は、建設業（構成比27.4%）、小売業（同18.1%）、卸売業（同9.3%）となりました。

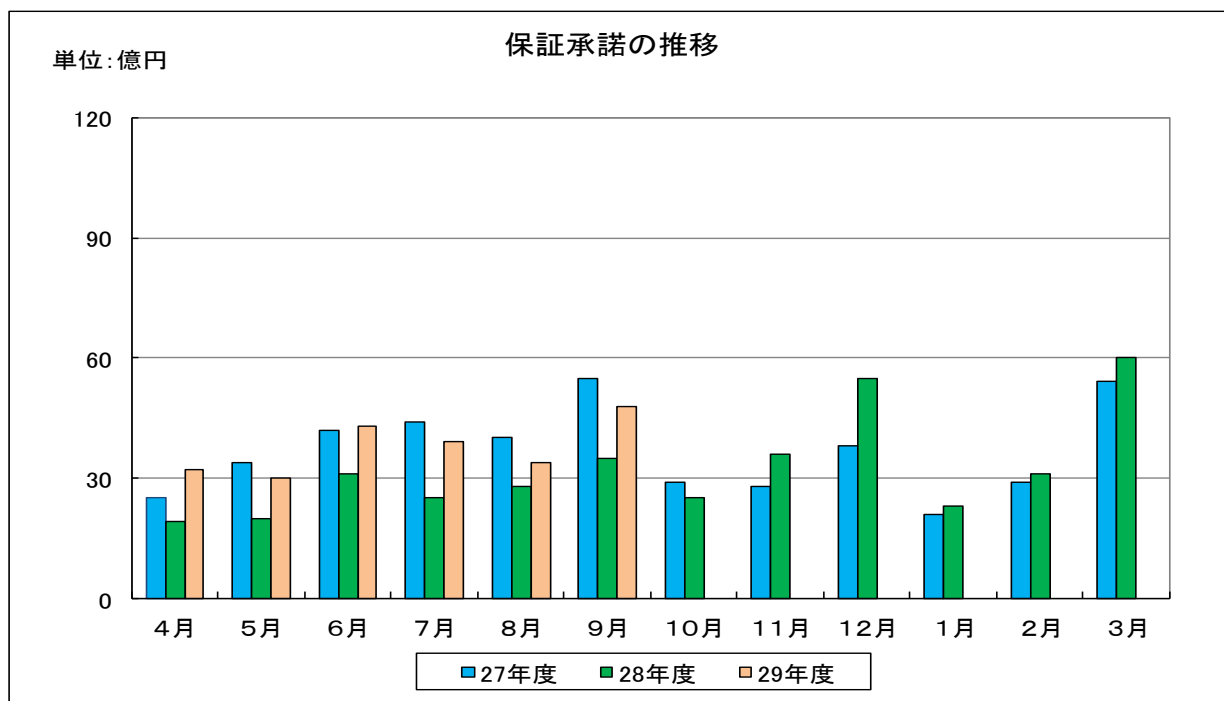

<保証債務残高>

9月末の保証債務残高は、
12,454件、135,424百万円（前年同月比、件数93.9%、金額92.0%）となりました。

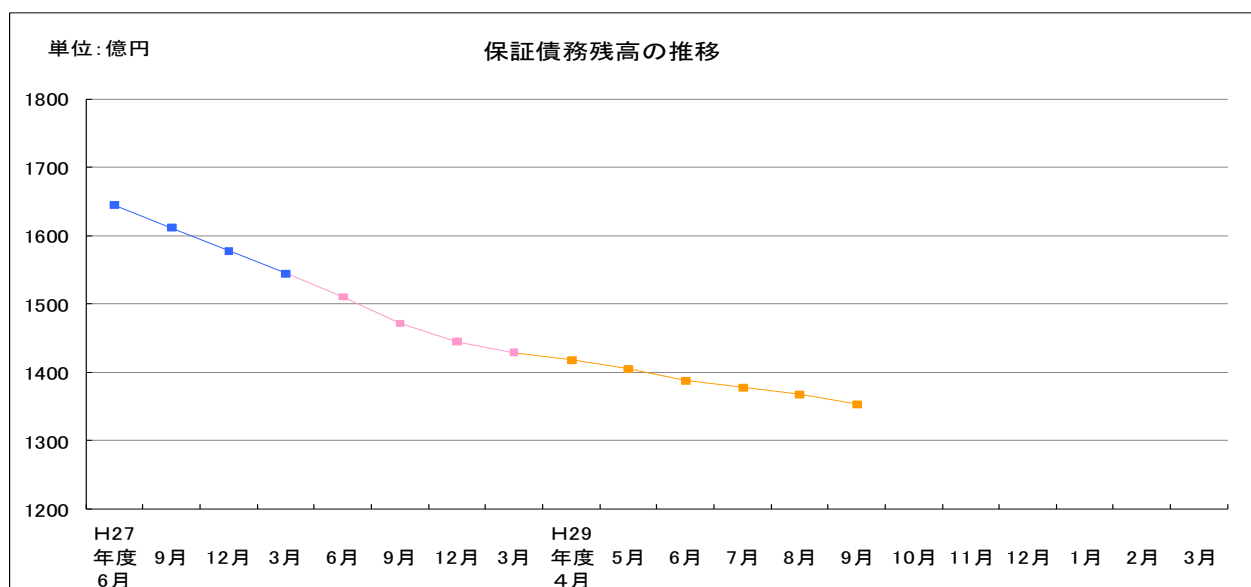

<代位弁済>

9月の代位弁済は、20件、455百万円（前年同月比212.0%）となりました。
業種別では、サービス業212百万円（構成比46.7%）、卸売業200百万円（構成比44.0%）、繊維品工業18百万円（構成比3.9%）と、この3業種で全体の95%となりました。

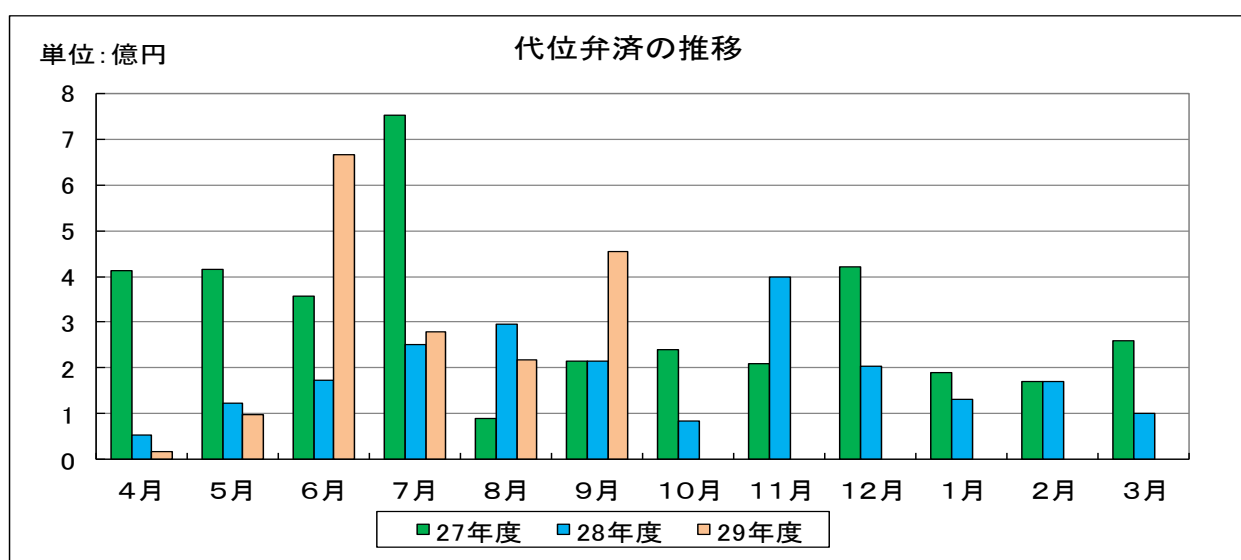

平成29年度4～9月業務概況

- 協会制度保証＝保証協会が創設、運営している制度です。
- 県・市町村制度保証＝県・市町村制度融資に当協会の保証を付している制度です。

【保証承諾額】

- ・保証承諾＝当協会が、県内中小企業者の方に対して、事業資金を保証した金額です。
- ・平成29年度4～9月の保証承諾額は、225億93百万円(対前年同期比142.0%)でした。

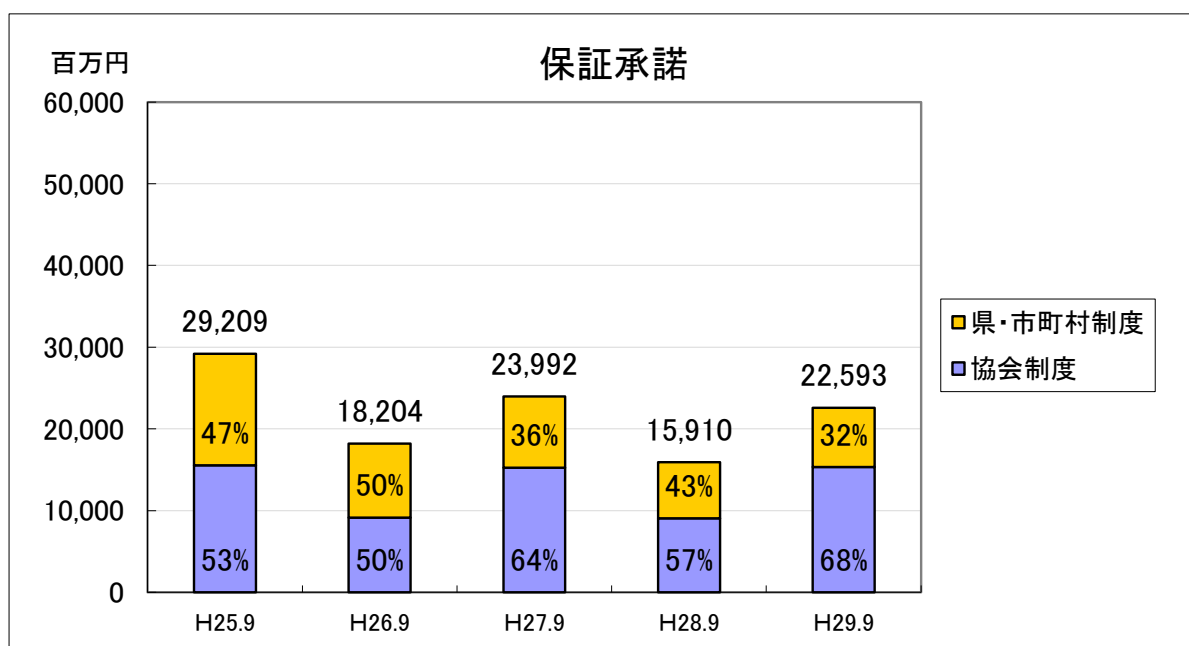

【保証債務残高】

- ・保証債務残高＝当協会が、県内中小企業者の方に対して、事業資金を保証した金額の残高です。
- ・平成29年度9月末の債務残高は、1,354億24百万円(対前年同期比92.0%)でした。

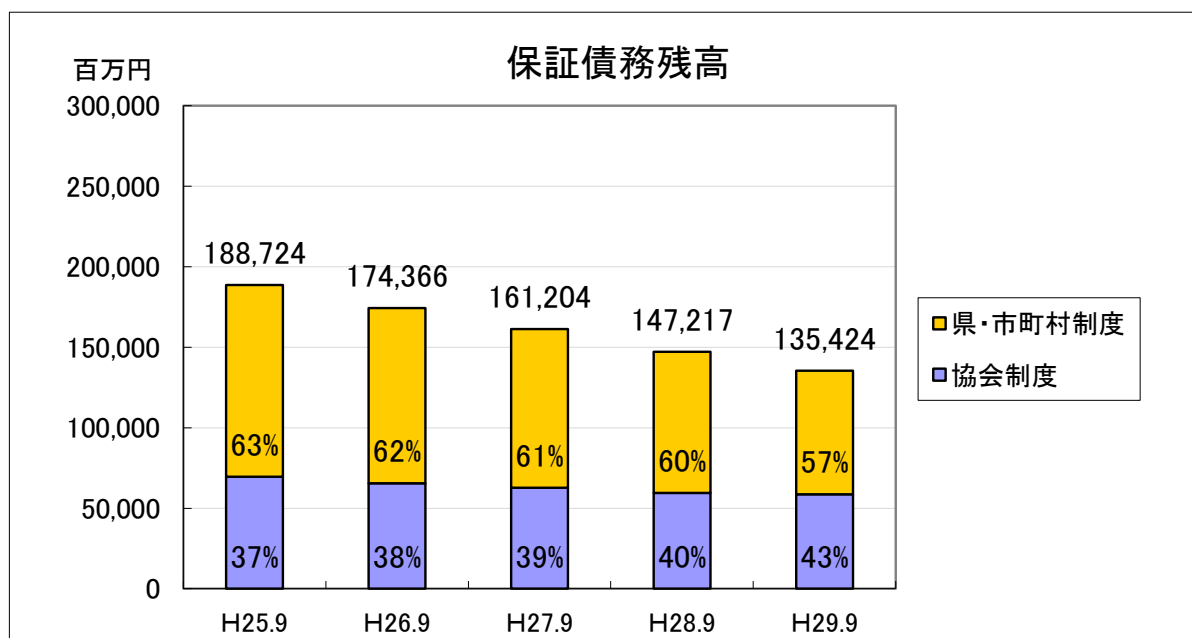

【代位弁済額】

- ・代位弁済額＝借入金融機関への返済が困難となった県内中小企業者の方に代わり、当協会が金融機関に立替払いした金額です。
- ・平成29年度4～9月の代位弁済額は、17億32百万円（対前年同期比155.5%）でした。

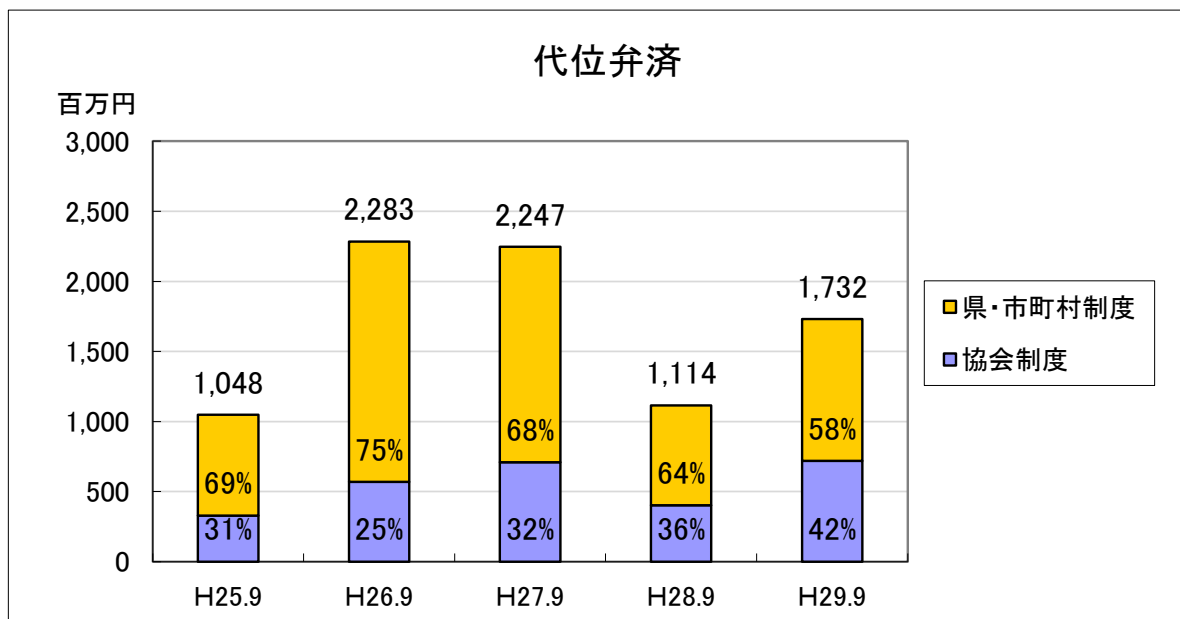

■業種別保証承諾状況

- ・製造業の保証承諾額は、42億15百万円（対前年同期比132.8%）、
- ・非製造業の保証承諾額は、183億78百万円（同144.3%）でした。

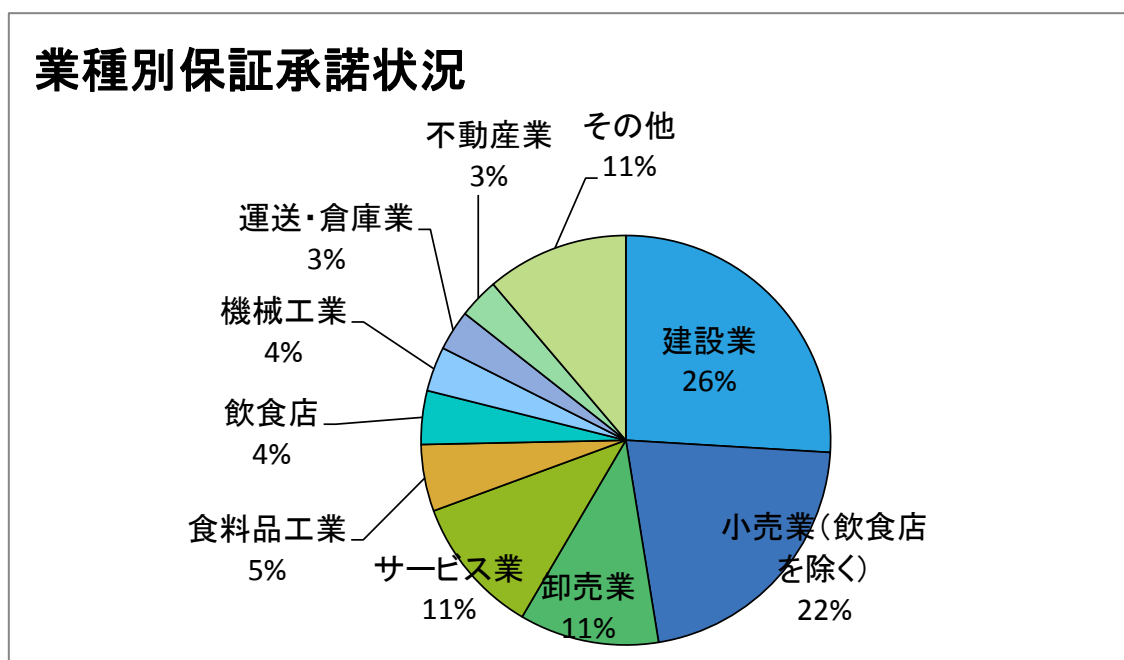

■業種別保証債務残高状況

- ・製造業の保証債務残高は、257億46百万円(対前年同期比91.5%)、
- ・非製造業の保証債務残高は、1,096億79百万円(同92.1%)でした。

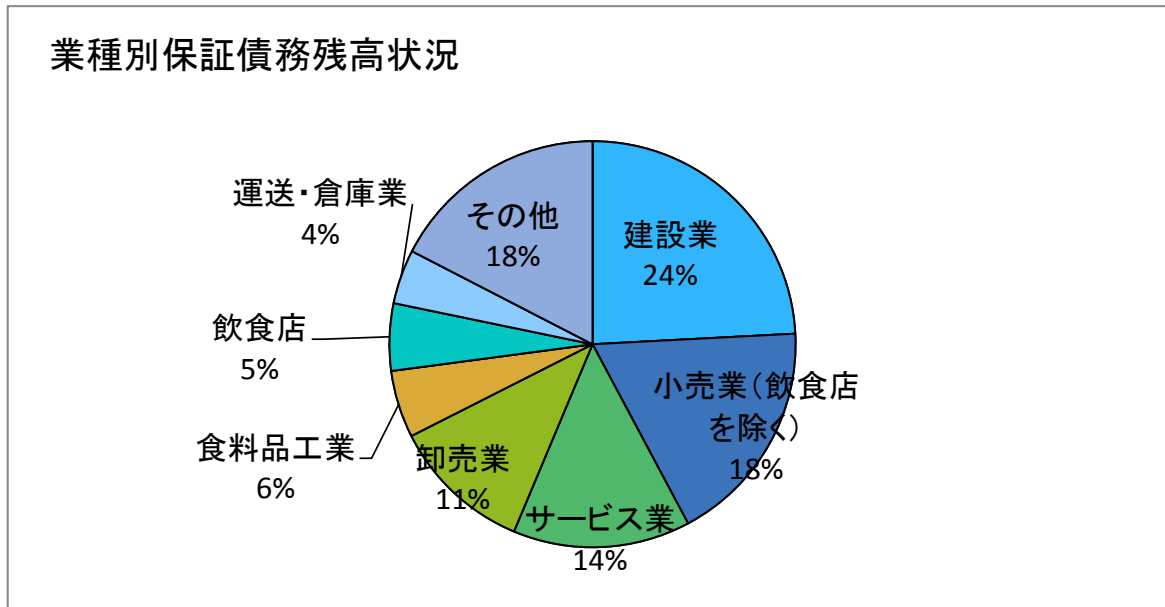

■業種別代位弁済額

- ・製造業の代位弁済額は、2億31百万円(対前年同期比102.8%)、
- ・非製造業の代位弁済額は、15億1百万円(同168.9%)でした。

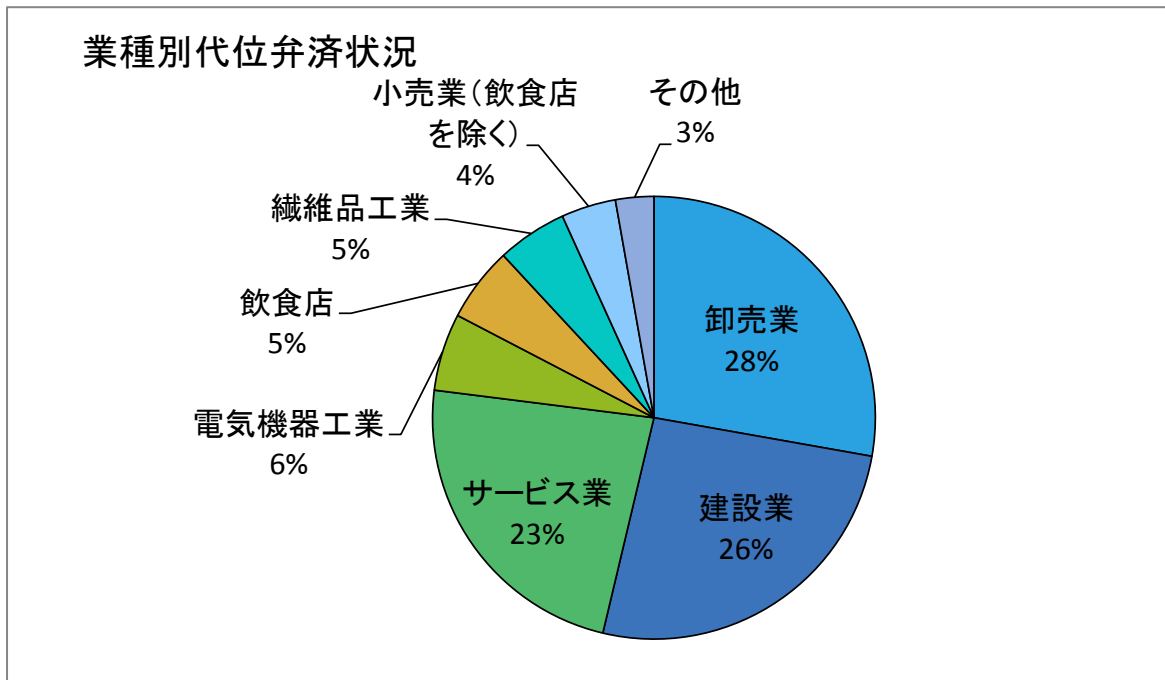

■制度別保証承諾状況

- ・協会制度保証の保証承諾額は、153億21百万円(対前年同期比169.1%)、
県制度保証の保証承諾額は、72億73百万円(同106.1%)、
市町村制度保証の保証承諾額はありませんでした。
- ・保証承諾の上位3制度は、
①無担保・無保証人当座貸越根保証「プレミア」42億94百万円、
②無担保当座貸越根保証「リード5000」42億28百万円、
③県特別融資「経営安定化対策資金」39億93百万円となっています。

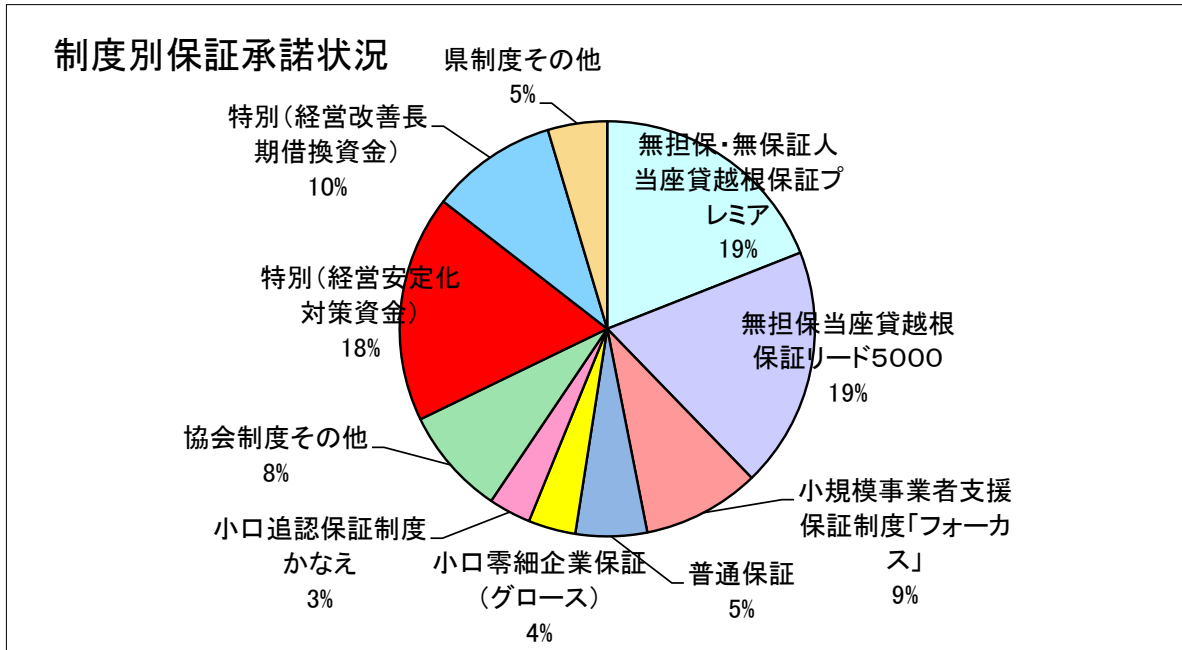

■制度別保証債務残高状況

- ・協会制度保証の保証債務残高は、586億62百万円(対前年同期比98.6%)、
県制度保証の保証債務残高は767億48百万円(同87.5%)、
市町村制度保証の保証債務残高は、15百万円(同85.9%) でした。
- ・保証債務残高の上位3制度は、
①県特別融資「経営安定化対策資金」190億円、
②県緊急融資「資金繰り安定化対応資金」168億93百万円、
③県特別融資「経営改善長期借換資金」162億80百万円 となっています。

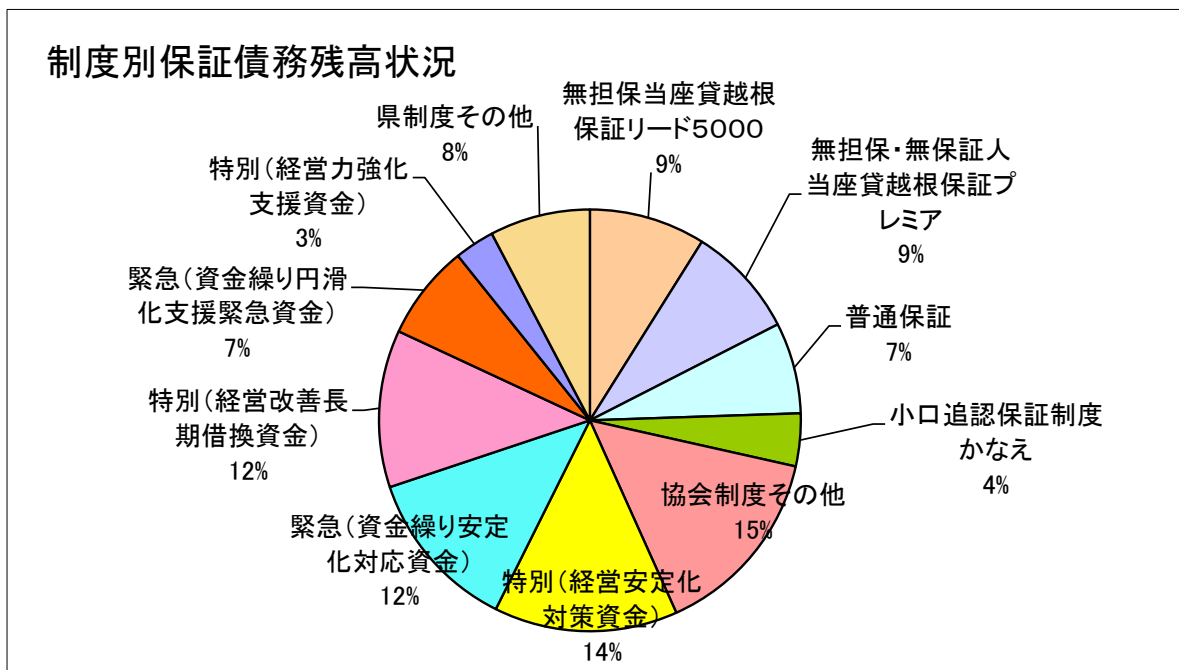

■制度別代位弁済状況

- ・協会制度保証の代位弁済額は、7億19百万円(対前年同期比178.8%)、
県制度保証の代位弁済額は、10億13百万円(同142.4%)、
市町村制度保証の代位弁済はありませんでした。
- ・代位弁済額の上位3制度は、
①県緊急融資「資金繰り円滑化支援緊急資金」 2億82万円、
②商工組合中央金庫提携保証「翔」 1億45百万円、
③県特別融資「経営力強化支援資金」 1億27百万円となっています。

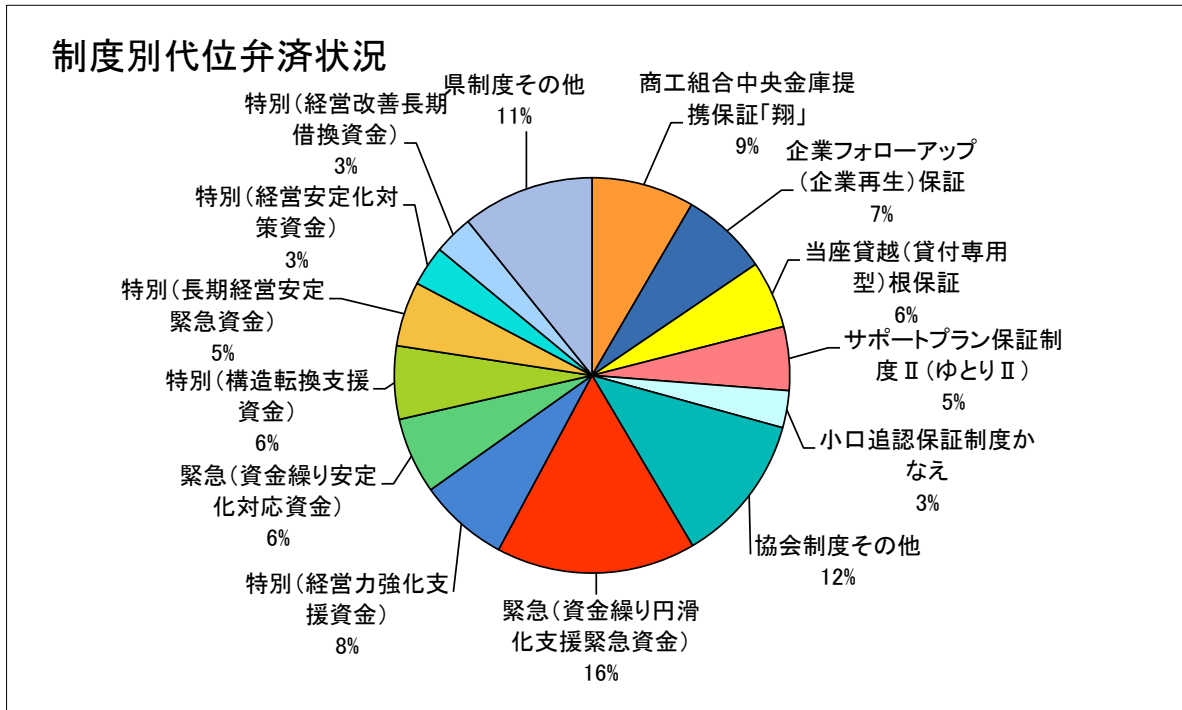

事業概況

(平成29年9月)

(単位:千円)

当月中					当月末				
件数	金額	前年比			件数	金額	前年比		
		件数	金額				件数	金額	
				申込	期首繰越	22	623,800	100.00	224.79
302	4,597,692	104.86	140.12		当期中	1,620	22,532,647	116.79	142.16
0	0	-	-	拒絶	0	0	-	-	
1	30,000	-	-	申込取消	12	290,500	109.09	172.91	
	0		0.00	査定減額		11,230	-	106.95	
				調査中	7	261,500	100.00	670.51	
				承諾	期首繰越	13,002	144,709,972	94.82	92.29
308	4,766,280	102.66	134.57		当期中	1,623	22,593,217	116.67	142.00
1	25,000	-	-	保証後取消	9	189,800	128.57	341.98	
328	4,700,495	120.58	114.87	償還	1,925	27,753,198	121.45	123.68	
20	453,517	100.00	212.12	代位弁済(元金)	120	1,726,163	117.64	155.58	
				貸付報告未着	117	2,209,772	83.57	117.36	
				保証債務残高	12,454	135,424,256	93.85	91.98	
				代位弁済	期首繰越	180	567,102	47.61	48.79
20	453,517	100.00	212.12		元金	120	1,726,163	117.64	155.58
	1,080		163.31		当期中 利息		6,222	-	144.01
20	454,597	100.00	211.97	計	120	1,732,384	117.64	155.53	
9	18,926	300.00	130.73	回収	11	122,523	157.14	269.08	
0	199,241	-	-	償却	0	199,271	-	-	
				求償権残高	289	1,977,723	61.09	88.66	

制度別保証状況 (平成29年09月)

(単位：千円・%)

制度	当月承諾				当期承諾				債務残高				当月代弁				当期代弁			
	件数	金額	構成比	前年比	件数	金額	構成比	前年比	件数	金額	構成比	前年比	件数	金額	構成比	前年比	件数	金額	構成比	前年比
普通保証	6	426,480	8.94	879.34	43	1,256,260	5.56	169.51	422	9,435,227	6.96	96.91	0	0	0.00	-	3	19,443	1.12	50.49
根保証	0	0	0.00	-	1	30,000	0.13	120.00	1	30,000	0.02	120.00	0	0	0.00	-	0	0	0.00	-
先行特別預託融資保証	0	0	0.00	-	0	0	0.00	0.00	4	200,446	0.14	68.66	0	0	0.00	-	0	0	0.00	-
長期経営資金保証	0	0	0.00	-	0	0	0.00	-	9	418,047	0.30	80.05	0	0	0.00	-	0	0	0.00	-
超先行特別預託融資保証	0	0	0.00	-	0	0	0.00	-	0	0	0.00	-	0	0	0.00	-	0	0	0.00	-
島中事業者ローン「スーパー1000」	0	0	0.00	-	0	0	0.00	-	0	0	0.00	-	0	0	0.00	-	0	0	0.00	-
日信事業者ローン「プラス2000」	0	0	0.00	-	0	0	0.00	-	0	0	0.00	-	0	0	0.00	-	0	0	0.00	-
とりぎんふるさと振興ローン	0	0	0.00	-	0	0	0.00	-	0	0	0.00	-	0	0	0.00	-	0	0	0.00	-
ごうぎん事業基盤強化資金融資	0	0	0.00	-	0	0	0.00	-	0	0	0.00	0.00	0	0	0.00	-	0	0	0.00	-
商工貯蓄共済ビジネスカードローン	0	0	0.00	-	0	0	0.00	-	0	0	0.00	-	0	0	0.00	-	0	0	0.00	-
無担保追認保証制度	0	0	0.00	-	0	0	0.00	-	1	4,899	0.00	76.69	0	0	0.00	-	0	0	0.00	-
特別小口保証制度	0	0	0.00	-	0	0	0.00	-	0	0	0.00	-	0	0	0.00	-	0	0	0.00	-
長期安定保証	0	0	0.00	-	0	0	0.00	-	4	99,822	0.07	94.79	0	0	0.00	-	0	0	0.00	-
風俗営業飲食業保証	0	0	0.00	-	0	0	0.00	-	0	0	0.00	-	0	0	0.00	-	0	0	0.00	-
金融環境変化対応資金保証	0	0	0.00	-	0	0	0.00	-	2	30,096	0.02	74.50	0	0	0.00	-	0	0	0.00	-
中堅企業特別保証制度	0	0	0.00	-	0	0	0.00	-	0	0	0.00	-	0	0	0.00	-	0	0	0.00	-
とりぎん期日一括返済型証書貸付保証	0	0	0.00	-	0	0	0.00	-	0	0	0.00	-	0	0	0.00	-	0	0	0.00	-
アップ500小企業追認保証	0	0	0.00	-	0	0	0.00	-	15	22,435	0.01	70.97	0	0	0.00	-	0	0	0.00	0.00
しまぎんアシストローン	0	0	0.00	-	0	0	0.00	-	0	0	0.00	-	0	0	0.00	-	0	0	0.00	-
特定社債保証	2	80,000	1.67	100.00	2	80,000	0.35	100.00	25	1,157,600	0.85	109.62	0	0	0.00	-	0	0	0.00	-
無担保当座貸越根保証エール21	0	0	0.00	-	0	0	0.00	-	0	0	0.00	-	0	0	0.00	-	0	0	0.00	-
しまぎんビジネスローンサポート	0	0	0.00	-	0	0	0.00	-	7	24,037	0.01	79.73	0	0	0.00	0.00	0	0	0.00	0.00
ごうぎんビジネスクイックローン	0	0	0.00	-	0	0	0.00	0.00	19	82,512	0.06	69.15	0	0	0.00	-	1	1,406	0.08	-
企業フォローアップ(企業再生)保証	0	0	0.00	-	0	0	0.00	-	6	270,784	0.19	59.81	1	52,045	11.44	-	2	122,897	7.09	-
「活力II」ビジネスチャンス	0	0	0.00	-	0	0	0.00	-	1	180	0.00	25.00	0	0	0.00	-	0	0	0.00	-
下請振興関連保証	0	0	0.00	-	0	0	0.00	-	0	0	0.00	-	0	0	0.00	-	0	0	0.00	-
商工貯蓄共済ビジネスローン	0	0	0.00	-	0	0	0.00	-	0	0	0.00	-	0	0	0.00	-	0	0	0.00	-
当座貸越(貸付専用型)根保証	1	30,000	0.62	142.85	11	172,000	0.76	102.99	70	1,216,316	0.89	65.61	0	0	0.00	-	3	95,464	5.51	386.02
事業者カードローン当座貸越根保証	17	58,000	1.21	42.64	119	485,800	2.15	79.50	510	2,290,881	1.69	85.49	1	2,637	0.58	77.72	4	14,209	0.82	177.30
島中ビジネスローンタイムリー	0	0	0.00	-	0	0	0.00	0.00	2	7,545	0.00	62.76	0	0	0.00	-	0	0	0.00	-
アドバンス3000保証制度	5	70,000	1.46	466.66	21	281,800	1.24	170.47	20	254,774	0.18	116.66	0	0	0.00	-	1	17,642	1.01	-
米子信金経営革新サポートローン	0	0	0.00	-	0	0	0.00	-	0	0	0.00	-	0	0	0.00	-	0	0	0.00	-
サポートプラン保証制度(ゆとり)	0	0	0.00	-	0	0	0.00	-	45	1,225,775	0.90	66.97	0	0	0.00	0.00	3	43,601	2.51	39.28
日本海信金ビジネスローンインパクト	1	7,000	0.14	-	1	7,000	0.03	-	1	9,499	0.00	59.39	0	0	0.00	-	0	0	0.00	-
しまね信金ビジネスローンスイフト	0	0	0.00	-	0	0	0.00	-	4	17,661	0.01	68.66	0	0	0.00	-	0	0	0.00	-
無担保・無保証人当座貸越根保証プレミア	46	944,000	19.80	157.59	196	4,294,000	19.00	235.93	557	11,576,325	8.54	135.11	0	0	0.00	-	0	0	0.00	-
無担保当座貸越根保証リード5000	53	851,000	17.85	154.72	277	4,227,500	18.71	197.04	812	12,032,626	8.88	92.20	0	0	0.00	0.00	2	29,544	1.70	82.11
ごうぎんニュービッグローン	0	0	0.00	-	0	0	0.00	-	2	13,582	0.01	90.28	0	0	0.00	-	0	0	0.00	-
にしんビジネスローンワーク	0	0	0.00	-	0	0	0.00	-	1	2,658	0.00	98.70	0	0	0.00	-	0	0	0.00	-
流動資産担保融資保証	2	40,000	0.83	83.33	16	513,600	2.27	93.50	39	934,922	0.69	92.16	0	0	0.00	-	1	7,909	0.45	99.70
事業再生円滑化関連保証	0	0	0.00	-	0	0	0.00	-	0	0	0.00	-	0	0	0.00	-	0	0	0.00	-
事業再生保証	0	0	0.00	-	0	0	0.00	-	0	0	0.00	-	0	0	0.00	-	0	0	0.00	-
特定信用状関連保証	0	0	0.00	-	0	0	0.00	-	0	0	0.00	-	0	0	0.00	-	0	0	0.00	-
小口零細企業保証制度	0	0	0.00	-	0	0	0.00	-	26	48,954	0.03	67.26	0	0	0.00	-	1	899	0.05	44.38
サポートプラン保証制度II(ゆとりII)	0	0	0.00	-	0	0	0.00	-	49	1,236,394	0.91	64.92	0	0	0.00	-	1	90,181	5.20	244.62
農商工等連携事業関連保証	0	0	0.00	-	0	0	0.00	-	0	0	0.00	-	0	0	0.00	-	0	0	0.00	-
一括支払契約保証	0	0	0.00	-	0	0	0.00	-	0	0	0.00	-	0	0	0.00	-	0	0	0.00	-
経営承継関連保証	0	0	0.00	-	0	0	0.00	-	0	0	0.00	-	0	0	0.00	-	0	0	0.00	-
景気対応緊急保証制度	0	0	0.00	-	0	0	0.00	-	167	2,644,386	1.95	63.88	1	22,275	4.89	391.92	2	49,496	2.85	68.73
予約保証制度	0	0	0.00	-	0	0	0.00	-	4	18,803	0.01	89.61	0	0	0.00	-	0	0	0.00	-
東日本大震災復興緊急保証	0	0	0.00	-	0	0	0.00	-	1	1,000	0.00	40.98	0	0	0.00	-	0	0	0.00	-
小口追認保証制度かなえ	43	166,200	3.48	91.95	188	745,360	3.29	63.42	2,359	5,468,167	4.03	77.31	3	6,388	1.40	151.08	19	52,590	3.03	101.34
経営力強化保証	0	0	0.00	-	1	13,600	0.06	-	3	20,328	0.01	116.08	0	0	0.00	-	0	0	0.00	-
完全無担保無保証人創業者支援保証あゆみ	0	0	0.00	-	0	0	0.00	-	17	22,549	0.01	61.90	0	0	0.00	-	0	0	0.00	-
経営者保証ガイドライン対応保証	0	0	0.00	-	0	0	0.00	-	0	0	0.00	-	0	0	0.00	-	0	0	0.00	-
事業再生計画実施関連保証	0	0	0.00	-	2	92,147	0.40	474.98	52	1,603,811	1.18	107.94	0	0	0.00	-	0	0	0.00	-
金融機関提携創業者支援保証「縁」	0	0	0.00	-	0	0	0.00	0.00	273	980,537	0.72	79.00	0	0	0.00	-	3	15,242	0.87	182.41
商工組合中央金庫提携保証「翔」	5	194,400	4.07	506.25	5	194,400	0.86	194.40	33	471,863	0.34	91.35	2	135,192	29.73	-	3	145,469	8.39	-
ごうぎん地域経済活性化支援ファンド	0	0	0.00	-	1	28,000	0.12	20.28	18	327,734	0.24	152.63	0	0	0.00	-	0	0	0.00	-
条件変更改善型借換保証	0	0	0.00	-	0	0	0.00	-	0	0	0.00	-	0	0	0.00	-	0	0	0.00	-
小口零細企業保証(グロース)	50	182,400	3.82	75.53	244	833,650	3.68	70.52	733	2,482,887	1.83	235.95	0	0	0.00	-	5	13,275	0.76	-
小規模事業者支援保証制度「フォーカス」	16	260,000	5.45	-	153	2,065,600	9.14	-	145	1,975,800	1.45	-	0	0	0.00	-	0	0	0.00	-
協会制度計	247	3,309,480	69.43	169.01	1,281	15,320,717	67.81	169.13	6,459	58,661,863	43.31	98.59	8	218,537	48.07	555.59	54	719,267	41.51	178.83
一般(小規模企業育成)	0	0	0.00	0.00	2	8,500	0.03	65.89	52	166,616	0.12	76.00	0	0	0.00	0.00				

制度別保証状況 (平成29年09月)

(単位: 千円・%)

制度	当月承諾				当期承諾				債務残高				当月代弁				当期代弁			
	件数	金額	構成比	前年比	件数	金額	構成比	前年比	件数	金額	構成比	前年比	件数	金額	構成比	前年比	件数	金額	構成比	前年比
一般(設備資金)	0	0	0.00	-	0	0	0.00	0.00	105	620,189	0.45	62.09	0	0	0.00	-	1	13,490	0.77	203.39
一般(運転資金)	0	0	0.00	-	0	0	0.00	-	128	1,252,793	0.92	75.37	0	0	0.00	-	3	22,549	1.30	90.55
ソフト産業等立地促進資金融資	0	0	0.00	-	0	0	0.00	-	6	135,419	0.09	80.68	0	0	0.00	-	0	0	0.00	-
特別(構造転換支援資金)	0	0	0.00	-	0	0	0.00	-	72	1,840,034	1.35	71.02	2	28,224	6.20	-	6	103,612	5.98	141.06
特別(創業者支援資金)	9	32,100	0.67	106.64	49	324,300	1.43	140.32	477	2,302,052	1.69	95.16	0	0	0.00	0.00	2	11,659	0.67	42.95
特別(緊急経営支援)	0	0	0.00	-	0	0	0.00	-	4	41,997	0.03	95.94	0	0	0.00	-	0	0	0.00	-
環境資金	0	0	0.00	-	0	0	0.00	-	4	49,859	0.03	76.38	0	0	0.00	-	0	0	0.00	-
特別(特別目的資金)	0	0	0.00	-	0	0	0.00	-	4	41,492	0.03	87.76	0	0	0.00	-	0	0	0.00	-
緊急(平成12年10月地震災害復旧資金)	0	0	0.00	-	0	0	0.00	-	1	6,495	0.00	97.73	0	0	0.00	-	0	0	0.00	-
緊急(セーフティネット資金)	0	0	0.00	-	0	0	0.00	-	2	37,168	0.02	72.91	0	0	0.00	-	0	0	0.00	-
特別(長期経営安定緊急資金)	0	0	0.00	-	0	0	0.00	-	51	695,155	0.51	66.51	0	0	0.00	0.00	5	91,756	5.29	1639.28
緊急(平成16年台風災害復旧資金)	0	0	0.00	-	0	0	0.00	-	1	13,748	0.01	97.73	0	0	0.00	-	0	0	0.00	-
緊急(平成18年7月豪雨災害復旧資金)	0	0	0.00	-	0	0	0.00	-	2	1,761	0.00	50.00	0	0	0.00	-	0	0	0.00	-
特別(再生支援資金)	0	0	0.00	-	0	0	0.00	-	1	3,845	0.00	99.44	0	0	0.00	-	0	0	0.00	-
特別(経営革新支援資金)	0	0	0.00	-	0	0	0.00	-	17	163,713	0.12	61.48	0	0	0.00	-	0	0	0.00	-
特別(人にやさしい環境整備支援資金)	0	0	0.00	-	0	0	0.00	-	2	6,672	0.00	72.02	0	0	0.00	-	0	0	0.00	-
特別(買物の場整備支援資金)	0	0	0.00	-	0	0	0.00	-	2	50,180	0.03	87.85	0	0	0.00	-	0	0	0.00	-
緊急(災害復旧資金)	0	0	0.00	-	0	0	0.00	-	0	0	0.00	-	0	0	0.00	-	0	0	0.00	-
一般(小規模企業特別資金)	1	4,000	0.08	200.00	3	15,200	0.06	38.57	143	259,388	0.19	68.15	0	0	0.00	-	0	0	0.00	-
緊急(資金繰り円滑化支援緊急資金)	0	0	0.00	-	0	0	0.00	-	1,637	9,861,214	7.28	63.64	2	47,252	10.39	244.86	19	282,433	16.30	96.38
特別(おもてなし処整備支援資金)	0	0	0.00	-	0	0	0.00	-	14	183,081	0.13	62.98	0	0	0.00	-	1	44,429	2.56	-
特別(収益体質強化資金)	1	22,000	0.46	-	7	144,800	0.64	132.84	89	1,711,162	1.26	87.49	0	0	0.00	-	2	10,761	0.62	-
緊急(資金繰り安定化対応資金)	0	0	0.00	-	0	0	0.00	-	1,465	16,892,791	12.47	65.33	3	22,046	4.84	55.91	12	108,084	6.23	95.27
経済変動(東北地方太平洋沖地震等)	0	0	0.00	-	0	0	0.00	-	4	61,814	0.04	70.59	1	13,858	3.04	-	1	13,858	0.79	-
経済変動(東日本大震災緊急対策資金)	0	0	0.00	-	0	0	0.00	-	27	357,396	0.26	54.95	1	41,856	9.20	-	1	41,856	2.41	-
特別(経営改善長期借換資金)	13	486,300	10.20	381.11	67	2,228,100	9.86	171.24	519	16,279,605	12.02	108.07	1	4,906	1.07	5.82	4	55,818	3.22	50.32
特別(経営力強化支援資金)	0	0	0.00	-	8	313,200	1.38	223.71	94	4,141,111	3.05	92.65	2	77,917	17.13	1087.71	3	127,305	7.34	1777.17
緊急(平成25年豪雨災害対策特別資金)	0	0	0.00	-	0	0	0.00	-	2	19,264	0.01	40.72	0	0	0.00	-	1	22,018	1.27	-
特別(海外展開支援資金)	0	0	0.00	-	0	0	0.00	-	0	0	0.00	-	0	0	0.00	-	0	0	0.00	-
特別(消費税対策資金)	0	0	0.00	-	0	0	0.00	-	1	11,176	0.00	33.82	0	0	0.00	-	0	0	0.00	-
特別(経営安定化対策資金)	32	746,400	15.66	52.87	194	3,993,000	17.67	82.05	1,043	19,000,355	14.03	140.08	0	0	0.00	0.00	3	56,779	3.27	157.60
特別(経営改善サポート資金)	0	0	0.00	-	2	24,200	0.10	16.97	13	350,920	0.25	250.67	0	0	0.00	-	0	0	0.00	-
緊急(平成28年熊本地震緊急対策資金)	0	0	0.00	-	0	0	0.00	-	0	0	0.00	-	0	0	0.00	-	0	0	0.00	-
一般(一般資金)	5	166,000	3.48	-	10	221,200	0.97	-	9	189,129	0.13	-	0	0	0.00	-	0	0	0.00	-
県制度計	61	1,456,800	30.56	91.98	342	7,272,500	32.18	106.14	5,991	76,747,591	56.67	87.50	12	236,060	51.92	134.79	66	1,013,118	58.48	142.37
安来市中小企業特別融資	0	0	0.00	-	0	0	0.00	-	1	7,697	0.00	100.00	0	0	0.00	-	0	0	0.00	-
松江市テナント事業近代化資金融資	0	0	0.00	-	0	0	0.00	-	3	7,105	0.00	74.46	0	0	0.00	-	0	0	0.00	-
市町村制度計	0	0	0.00	-	0	0	0.00	-	4	14,802	0.01	85.86	0	0	0.00	-	0	0	0.00	-
合計	308	4,766,280	100.00	134.57	1,623	22,593,217	100.00	142.00	12,454	135,424,256	100.00	91.98	20	454,597	100.00	211.97	120	1,732,384	100.00	155.53

地区別保証状況 (平成29年09月)

(単位：千円・%)

地区	当月承諾				当期承諾				債務残高				当月代弁				当期代弁			
	件数	金額	構成比	前年比	件数	金額	構成比	前年比	件数	金額	構成比	前年比	件数	金額	構成比	前年比	件数	金額	構成比	前年比
松江市	90	1,734,200	36.38	158.00	471	6,663,760	29.49	145.23	3,692	39,070,328	28.85	91.88	12	415,433	91.38	1053.60	46	909,337	52.49	199.89
浜田市	18	236,700	4.96	91.28	129	1,926,850	8.52	159.58	1,047	13,515,485	9.98	98.00	0	0	0.00	-	6	56,278	3.24	1562.30
出雲市	85	1,213,900	25.46	171.31	344	5,154,610	22.81	151.44	2,844	32,315,740	23.86	89.63	3	16,814	3.69	37.32	23	272,834	15.74	196.94
益田市	23	444,400	9.32	113.94	160	2,235,190	9.89	135.26	1,121	11,622,817	8.58	97.31	0	0	0.00	0.00	4	45,456	2.62	67.37
大田市	13	231,700	4.86	248.87	66	911,650	4.03	119.17	637	7,527,160	5.55	87.60	1	977	0.21	-	5	25,703	1.48	51.82
安来市	13	83,600	1.75	50.88	80	850,300	3.76	114.56	572	5,698,575	4.20	90.62	0	0	0.00	0.00	0	0	0.00	0.00
江津市	5	53,500	1.12	54.59	47	640,800	2.83	78.35	449	4,812,969	3.55	78.34	4	21,373	4.70	133.41	22	264,249	15.25	911.00
雲南市	16	186,100	3.90	132.92	104	1,339,386	5.92	155.93	659	6,041,590	4.46	94.62	0	0	0.00	-	4	97,926	5.65	70.11
市計	263	4,184,100	87.78	141.79	1,401	19,722,546	87.29	140.51	11,021	120,604,663	89.05	91.56	20	454,597	100.00	246.63	110	1,671,783	96.50	168.63
奥出雲町	8	120,100	2.51	71.48	42	576,800	2.55	155.01	220	2,123,011	1.56	104.19	0	0	0.00	-	0	0	0.00	0.00
仁多郡計	8	120,100	2.51	71.48	42	576,800	2.55	155.01	220	2,123,011	1.56	104.19	0	0	0.00	-	0	0	0.00	0.00
飯南町	4	52,000	1.09	42.10	21	242,000	1.07	108.91	101	980,173	0.72	83.47	0	0	0.00	-	0	0	0.00	-
飯石郡計	4	52,000	1.09	42.10	21	242,000	1.07	108.91	101	980,173	0.72	83.47	0	0	0.00	-	0	0	0.00	-
川本町	1	10,000	0.20	31.25	6	55,500	0.24	78.16	59	377,918	0.27	81.08	0	0	0.00	0.00	0	0	0.00	0.00
美郷町	1	7,200	0.15	-	7	41,200	0.18	343.33	61	543,386	0.40	82.62	0	0	0.00	-	0	0	0.00	-
邑南町	5	81,000	1.69	101.88	25	377,900	1.67	163.94	144	1,576,245	1.16	86.89	0	0	0.00	-	0	0	0.00	-
邑智郡計	7	98,200	2.06	88.07	38	474,600	2.10	151.38	264	2,497,548	1.84	85.01	0	0	0.00	0.00	0	0	0.00	0.00
津和野町	10	154,480	3.24	2758.57	33	477,810	2.11	687.49	186	1,936,872	1.43	96.67	0	0	0.00	-	5	15,568	0.89	-
吉賀町	3	67,000	1.40	191.42	25	309,900	1.37	114.52	123	1,415,117	1.04	114.53	0	0	0.00	0.00	0	0	0.00	0.00
鹿足郡計	13	221,480	4.64	545.51	58	787,710	3.48	231.61	309	3,351,989	2.47	103.48	0	0	0.00	0.00	5	15,568	0.89	1164.57
海士町	0	0	0.00	-	1	5,000	0.02	8.84	50	145,863	0.10	76.47	0	0	0.00	-	3	14,257	0.82	-
西ノ島町	0	0	0.00	-	6	164,240	0.72	1164.82	50	547,221	0.40	102.70	0	0	0.00	-	0	0	0.00	-
知夫村	1	10,000	0.20	-	3	27,000	0.11	627.90	19	97,498	0.07	101.86	0	0	0.00	-	0	0	0.00	-
隠岐の島町	11	78,700	1.65	53.75	40	411,600	1.82	97.00	331	3,570,099	2.63	93.36	0	0	0.00	-	0	0	0.00	-
隠岐郡計	12	88,700	1.86	60.58	50	607,840	2.69	121.76	450	4,360,680	3.22	93.91	0	0	0.00	-	3	14,257	0.82	-
郡計	44	580,480	12.17	98.38	209	2,688,950	11.90	153.90	1,344	13,313,402	9.83	94.88	0	0	0.00	0.00	8	29,825	1.72	74.16
県外	1	1,700	0.03	170.00	13	181,721	0.80	143.08	89	1,506,192	1.11	102.51	0	0	0.00	-	2	30,776	1.77	37.44
合計	308	4,766,280	100.00	134.57	1,623	22,593,217	100.00	142.00	12,454	135,424,256	100.00	91.98	20	454,597	100.00	211.97	120	1,732,384	100.00	155.53

金融機関別保証状況 (平成29年09月)

(単位：千円・%)

金融機関	当月承諾				当期承諾				債務残高				当月代弁				当期代弁			
	件数	金額	構成比	前年比	件数	金額	構成比	前年比	件数	金額	構成比	前年比	件数	金額	構成比	前年比	件数	金額	構成比	前年比
みずほ銀行	0	0	0.00	-	0	0	0.00	0.00	20	520,292	0.38	82.43	0	0	0.00	-	0	0	0.00	-
三菱東京UFJ銀行	0	0	0.00	-	1	15,000	0.06	-	14	179,101	0.13	53.56	0	0	0.00	-	0	0	0.00	-
りそな銀行	0	0	0.00	-	0	0	0.00	-	7	186,889	0.13	91.70	0	0	0.00	-	0	0	0.00	-
都市銀行計	0	0	0.00	-	1	15,000	0.06	150.00	41	886,282	0.65	75.79	0	0	0.00	-	0	0	0.00	-
鳥取銀行	8	130,920	2.74	275.04	53	877,120	3.88	300.09	320	4,077,643	3.01	95.90	1	3,102	0.68	107.26	4	26,495	1.52	67.61
山陰合同銀行	150	2,258,360	47.38	127.81	660	10,971,726	48.56	143.21	5,259	65,978,723	48.72	91.59	6	123,139	27.08	110.92	49	650,950	37.57	129.60
中国銀行	0	0	0.00	-	0	0	0.00	-	1	16,500	0.01	38.49	0	0	0.00	-	0	0	0.00	-
広島銀行	0	0	0.00	-	1	30,000	0.13	-	15	212,063	0.15	79.87	0	0	0.00	-	0	0	0.00	-
山口銀行	2	140,000	2.93	288.06	17	396,500	1.75	113.15	98	1,600,190	1.18	98.21	0	0	0.00	-	0	0	0.00	-
地方銀行計	160	2,529,280	53.06	135.75	731	12,275,346	54.33	147.83	5,693	71,885,119	53.08	91.89	7	126,240	27.76	110.83	53	677,445	39.10	125.11
商工組合中央金庫	7	348,800	7.31	94.16	23	618,900	2.73	65.09	256	4,019,867	2.96	100.70	3	200,134	44.02	-	7	223,733	12.91	272.17
政府系金融機関計	7	348,800	7.31	94.16	23	618,900	2.73	65.09	256	4,019,867	2.96	100.70	3	200,134	44.02	-	7	223,733	12.91	272.17
島根銀行	32	260,200	5.45	100.52	178	1,648,850	7.29	129.19	1,615	13,250,244	9.78	86.72	5	94,982	20.89	116.43	11	158,395	9.14	144.21
第二地方銀行計	32	260,200	5.45	100.52	178	1,648,850	7.29	129.19	1,615	13,250,244	9.78	86.72	5	94,982	20.89	116.43	11	158,395	9.14	144.21
米子信用金庫	12	166,000	3.48	129.68	83	1,142,100	5.05	171.47	485	4,716,135	3.48	97.96	0	0	0.00	-	7	272,223	15.71	1836.77
しまね信用金庫	23	243,800	5.11	161.88	166	1,652,281	7.31	185.40	907	6,953,552	5.13	99.64	0	0	0.00	-	6	46,001	2.65	83.51
日本海信用金庫	17	251,500	5.27	107.75	125	1,349,750	5.97	119.69	861	9,220,439	6.80	96.02	2	17,881	3.93	148.20	13	203,689	11.75	514.12
島根中央信用金庫	37	683,900	14.34	207.68	189	2,372,300	10.50	129.89	1,714	17,591,235	12.98	86.89	3	15,360	3.37	222.00	14	102,028	5.88	39.01
西中国信用金庫	11	162,100	3.40	112.10	69	1,018,700	4.50	231.57	318	3,456,929	2.55	108.20	0	0	0.00	-	5	15,568	0.89	465.74
信用金庫計	100	1,507,300	31.62	152.88	632	7,535,131	33.35	152.19	4,285	41,938,290	30.96	93.54	5	33,241	7.31	175.09	45	639,509	36.91	170.81
島根益田信用組合	9	120,700	2.53	189.77	57	499,390	2.21	134.24	509	3,141,716	2.31	93.97	0	0	0.00	-	4	33,303	1.92	560.52
信用組合計	9	120,700	2.53	189.77	57	499,390	2.21	134.24	509	3,141,716	2.31	93.97	0	0	0.00	-	4	33,303	1.92	560.52
島根県農業協同組合	0	0	0.00	-	1	600	0.00	1.29	55	302,739	0.22	80.65	0	0	0.00	-	0	0	0.00	-
農業協同組合計	0	0	0.00	-	1	600	0.00	1.29	55	302,739	0.22	80.65	0	0	0.00	-	0	0	0.00	-
合計	308	4,766,280	100.00	134.57	1,623	22,593,217	100.00	142.00	12,454	135,424,256	100.00	91.98	20	454,597	100.00	211.97	120	1,732,384	100.00	155.53

業種別保証状況 (平成29年09月)

(単位：千円・%)

業種	当月承諾				当期承諾				債務残高				当月代弁				当期代弁			
	件数	金額	構成比	前年比	件数	金額	構成比	前年比	件数	金額	構成比	前年比	件数	金額	構成比	前年比	件数	金額	構成比	前年比
食料品工業	11	270,000	5.66	132.67	54	1,192,700	5.27	210.50	407	7,245,545	5.35	96.66	0	0	0.00	-	7	44,379	2.56	712.90
繊維品工業	5	22,700	0.47	27.85	15	284,200	1.25	79.07	130	1,638,409	1.20	90.14	2	17,881	3.93	-	8	88,727	5.12	-
木材・木製品工業	5	193,000	4.04	614.64	13	324,000	1.43	161.67	106	1,524,271	1.12	86.29	0	0	0.00	0.00	0	0	0.00	0.00
家具・建具工業	3	10,100	0.21	47.86	16	108,600	0.48	171.29	100	635,555	0.46	95.71	0	0	0.00	-	0	0	0.00	-
紙工業	0	0	0.00	-	7	62,500	0.27	2976.19	18	169,791	0.12	76.84	0	0	0.00	-	0	0	0.00	-
印刷・製本業	1	3,000	0.06	-	7	160,000	0.70	56.33	78	1,361,939	1.00	78.65	0	0	0.00	-	0	0	0.00	-
化学工業	0	0	0.00	-	0	0	0.00	-	2	22,275	0.01	80.02	0	0	0.00	-	0	0	0.00	-
石油・石炭製品工業	0	0	0.00	-	0	0	0.00	0.00	5	93,910	0.06	60.37	0	0	0.00	-	0	0	0.00	-
ゴム・プラスチック工業	1	22,000	0.46	152.77	3	77,000	0.34	56.24	27	644,153	0.47	84.45	0	0	0.00	-	0	0	0.00	-
皮革工業	0	0	0.00	-	0	0	0.00	-	1	33,388	0.02	86.69	0	0	0.00	-	0	0	0.00	-
窯業	5	96,000	2.01	533.33	11	221,500	0.98	87.41	90	1,700,502	1.25	93.53	0	0	0.00	-	0	0	0.00	-
機械工業	5	244,000	5.11	180.74	30	797,500	3.52	204.74	183	3,092,649	2.28	91.97	0	0	0.00	-	0	0	0.00	0.00
電気機器工業	2	27,000	0.56	135.00	13	255,026	1.12	1020.10	74	1,507,928	1.11	89.93	0	0	0.00	0.00	4	97,926	5.65	294.26
車両工業	0	0	0.00	-	1	5,000	0.02	12.50	43	626,773	0.46	73.69	0	0	0.00	-	0	0	0.00	-
船舶工業	0	0	0.00	0.00	0	0	0.00	0.00	28	349,203	0.25	105.64	0	0	0.00	-	0	0	0.00	-
金属工業	4	19,000	0.39	19.79	19	253,600	1.12	99.64	135	2,131,968	1.57	91.80	0	0	0.00	-	0	0	0.00	0.00
その他の工業	11	89,800	1.88	66.51	50	473,550	2.09	95.70	392	2,967,412	2.19	95.90	0	0	0.00	-	0	0	0.00	0.00
製造業計	53	996,600	20.90	131.66	239	4,215,176	18.65	132.80	1,819	25,745,670	19.01	91.50	2	17,881	3.93	16.90	19	231,032	13.33	102.84
農林漁業	1	2,600	0.05	47.27	6	31,600	0.13	128.97	44	198,772	0.14	104.49	0	0	0.00	-	0	0	0.00	-
鉱業	0	0	0.00	0.00	5	141,000	0.62	77.47	40	721,055	0.53	88.84	0	0	0.00	-	0	0	0.00	-
建設業	70	1,304,120	27.36	131.28	416	5,857,460	25.92	132.98	3,052	32,697,112	24.14	91.69	3	4,469	0.98	29.24	26	448,926	25.91	237.64
卸売業	23	444,200	9.31	96.98	126	2,485,421	11.00	154.73	1,043	15,174,067	11.20	92.71	3	200,134	44.02	507.57	22	481,330	27.78	230.93
小売業(飲食店を除く)	70	862,780	18.10	133.04	359	4,849,680	21.46	174.52	2,406	24,401,519	18.01	94.14	1	5,605	1.23	10.80	12	69,256	3.99	16.92
飲食店	25	207,700	4.35	139.11	126	956,050	4.23	131.94	1,154	7,247,940	5.35	94.09	3	14,310	3.14	1934.35	20	94,429	5.45	411.12
運送・倉庫業	11	237,300	4.97	154.09	48	719,700	3.18	104.94	472	5,852,094	4.32	92.48	0	0	0.00	0.00	1	4,124	0.23	308.49
サービス業	44	384,700	8.07	133.80	249	2,471,150	10.93	122.66	2,071	19,101,968	14.10	88.76	8	212,197	46.67	-	20	403,288	23.27	1175.77
不動産業	10	325,880	6.83	761.57	36	718,080	3.17	258.82	261	2,871,392	2.12	88.22	0	0	0.00	-	0	0	0.00	0.00
その他の産業	1	400	0.00	4.00	13	147,900	0.65	394.40	92	1,412,668	1.04	105.97	0	0	0.00	-	0	0	0.00	-
非製造業計	255	3,769,680	79.09	135.35	1,384	18,378,041	81.34	144.30	10,635	109,678,586	80.98	92.10	18	436,716	96.06	401.82	101	1,501,352	86.66	168.85
合計	308	4,766,280	100.00	134.57	1,623	22,593,217	100.00	142.00	12,454	135,424,256	100.00	91.98	20	454,597	100.00	211.97	120	1,732,384	100.00	155.53

本支店別保証状況 (平成29年09月)

(単位：千円・%)

本支店	当月承諾				当期承諾				債務残高				当月代弁				当期代弁			
	件数	金額	構成比	前年比	件数	金額	構成比	前年比	件数	金額	構成比	前年比	件数	金額	構成比	前年比	件数	金額	構成比	前年比
本店	143	2,264,700	47.51	123.03	777	10,441,107	46.21	143.08	5,750	58,994,311	43.56	92.18	12	415,433	91.38	371.16	56	1,057,868	61.06	148.46
出雲支店	98	1,445,600	30.32	180.31	410	6,066,260	26.84	144.36	3,488	40,074,676	29.59	88.99	4	17,791	3.91	39.49	27	292,966	16.91	108.37
浜田支店	30	388,400	8.14	82.84	215	3,048,250	13.49	127.60	1,765	20,958,472	15.47	92.24	4	21,373	4.70	47.68	28	320,526	18.50	515.98
益田支店	37	667,580	14.00	155.03	221	3,037,600	13.44	150.25	1,451	15,396,798	11.36	99.53	0	0	0.00	0.00	9	61,024	3.52	88.68
合計	308	4,766,280	100.00	134.57	1,623	22,593,217	100.00	142.00	12,454	135,424,256	100.00	91.98	20	454,597	100.00	211.97	120	1,732,384	100.00	155.53

承諾額別保証状況 (平成29年09月)

(単位：千円・%)

承諾額	当月承諾				当期承諾			
	件数	金額	構成比	前年比	件数	金額	構成比	前年比
100万円以下	21	17,920	0.37	72.72	100	88,090	0.38	98.85
200万円以下	27	47,380	0.99	77.43	154	276,320	1.22	110.34
300万円以下	29	80,800	1.69	71.56	157	441,450	1.95	90.22
400万円以下	15	56,200	1.17	98.59	80	304,030	1.34	97.70
500万円以下	32	158,000	3.31	88.41	198	978,500	4.33	108.08
1,000万円以下	74	643,600	13.50	125.06	361	3,044,500	13.47	116.84
1,500万円以下	17	235,000	4.93	122.77	119	1,584,121	7.01	151.60
2,000万円以下	19	371,200	7.78	80.88	120	2,309,100	10.22	115.34
3,000万円以下	36	978,492	20.52	223.91	176	4,831,792	21.38	212.19
5,000万円以下	26	1,136,688	23.84	148.87	110	4,802,888	21.25	130.07
6,000万円以下	4	237,000	4.97	81.72	14	814,000	3.60	139.86
7,000万円以下	0	0	0.00	-	4	280,000	1.23	59.19
8,000万円以下	5	400,000	8.39	172.41	18	1,428,226	6.32	231.85
1億円以下	1	84,000	1.76	84.00	6	546,200	2.41	187.05
1億2,000万円以下	1	120,000	2.51	100.00	2	224,000	0.99	186.66
1億5,000万円以下	0	0	0.00	-	2	280,000	1.23	-
2億円以下	1	200,000	4.19	-	2	360,000	1.59	225.00
2億円超	0	0	0.00	-	0	0	0.00	-
合計	308	4,766,280	100.00	134.57	1,623	22,593,217	100.00	142.00

保証期間別保証状況 (平成29年09月)

(単位：千円・%)

保証期間	当月承諾				当期承諾			
	件数	金額	構成比	前年比	件数	金額	構成比	前年比
3ヵ月以内	7	105,480	2.21	1622.76	15	194,080	0.85	197.63
6ヶ月以内	4	19,000	0.39	72.13	17	130,300	0.57	96.27
1ヵ年以内	13	539,020	11.30	178.18	53	1,480,300	6.55	135.07
2ヵ年以内	120	1,659,900	34.82	156.34	613	8,846,600	39.15	197.76
3ヵ年以内	24	265,700	5.57	3125.88	183	2,039,460	9.02	2919.77
4ヵ年以内	2	7,000	0.14	30.58	17	59,700	0.26	56.28
5ヵ年以内	36	278,580	5.84	90.47	153	827,330	3.66	74.92
7ヵ年以内	53	541,900	11.36	128.50	256	2,044,690	9.05	99.13
10ヵ年以内	37	944,500	19.81	71.19	256	5,045,110	22.33	88.24
10ヵ年超	12	405,200	8.50	708.39	60	1,925,647	8.52	183.92
合計	308	4,766,280	100.00	134.57	1,623	22,593,217	100.00	142.00

資金使途別保証状況 (平成29年09月)

(単位：千円・%)

資金使途	当月承諾				当期承諾			
	件数	金額	構成比	前年比	件数	金額	構成比	前年比
運転	142	2,394,420	50.23	124.80	805	11,312,787	50.07	123.16
設備	12	164,800	3.45	299.69	60	600,050	2.65	108.26
運転・設備	154	2,207,060	46.30	140.72	758	10,680,380	47.27	173.09
合計	308	4,766,280	100.00	134.57	1,623	22,593,217	100.00	142.00

新規・継続別保証状況 (平成29年09月)

(単位：千円・%)

新規・継続	当月承諾				当期承諾			
	件数	金額	構成比	前年比	件数	金額	構成比	前年比
新規	35	270,120	5.66	156.69	190	1,099,160	4.86	122.45
継続	273	4,496,160	94.33	133.43	1,433	21,494,057	95.13	143.17
合計	308	4,766,280	100.00	134.57	1,623	22,593,217	100.00	142.00

島根県中小企業制度融資

小規模企業育成資金及び小規模企業特別資金 地区別保証状況

(平成29年09月)

(単位:千円・%)

名称	当月融資実行			当期融資実行			融資残高		
	件数	金額	構成比	件数	金額	構成比	件数	金額	構成比
松江市	0	0	0.00	1	2,000	8.43	24	33,464	7.85
浜田市	0	0	0.00	0	0	0.00	36	67,987	15.95
出雲市	1	4,000	100.00	2	10,500	44.30	23	57,826	13.57
益田市	0	0	0.00	0	0	0.00	38	79,652	18.69
大田市	0	0	0.00	0	0	0.00	8	56,943	13.36
安来市	0	0	0.00	0	0	0.00	5	11,319	2.65
江津市	0	0	0.00	1	6,200	26.16	14	38,561	9.05
雲南市	0	0	0.00	0	0	0.00	10	10,085	2.36
市計	1	4,000	100.00	4	18,700	78.90	158	355,836	83.52
奥出雲町	0	0	0.00	0	0	0.00	3	8,812	2.06
仁多郡	0	0	0.00	0	0	0.00	3	8,812	2.06
飯南町	0	0	0.00	0	0	0.00	2	3,734	0.87
飯石郡	0	0	0.00	0	0	0.00	2	3,734	0.87
川本町	0	0	0.00	0	0	0.00	6	9,408	2.20
美郷町	0	0	0.00	0	0	0.00	0	0	0.00
邑南町	0	0	0.00	0	0	0.00	8	9,927	2.33
邑智郡	0	0	0.00	0	0	0.00	14	19,335	4.53
津和野町	0	0	0.00	0	0	0.00	8	15,307	3.59
吉賀町	0	0	0.00	0	0	0.00	4	4,524	1.06
鹿足郡	0	0	0.00	0	0	0.00	12	19,830	4.65
海士町	0	0	0.00	0	0	0.00	0	0	0.00
西ノ島町	0	0	0.00	0	0	0.00	0	0	0.00
知夫村	0	0	0.00	0	0	0.00	0	0	0.00
隠岐の島町	0	0	0.00	1	5,000	21.09	6	18,456	4.33
隠岐郡	0	0	0.00	1	5,000	21.09	6	18,456	4.33
郡計	0	0	0.00	1	5,000	21.09	37	70,167	16.47
合計	1	4,000	100.00	5	23,700	100.00	195	426,003	100.00