

5月の業務概況

保証承諾 2,988百万円(前年同月比152.9%)

代位弁済 98百万円(前年同月比79.6%)

<保証承諾>

5月の保証承諾は 251件2,988百万円（前年同月比152.9%）となり、前年を上回りました。

保証制度別では、協会一般保証が前年同月比178.2%、県制度保証が同112.6%となりました。

業種別では、製造業が前年同月比230.5%、非製造業が同145.9%となりました。上位3業種は、建設業（構成比29.5%）、小売業（同25.1%）、卸売業（同13.0%）となりました。

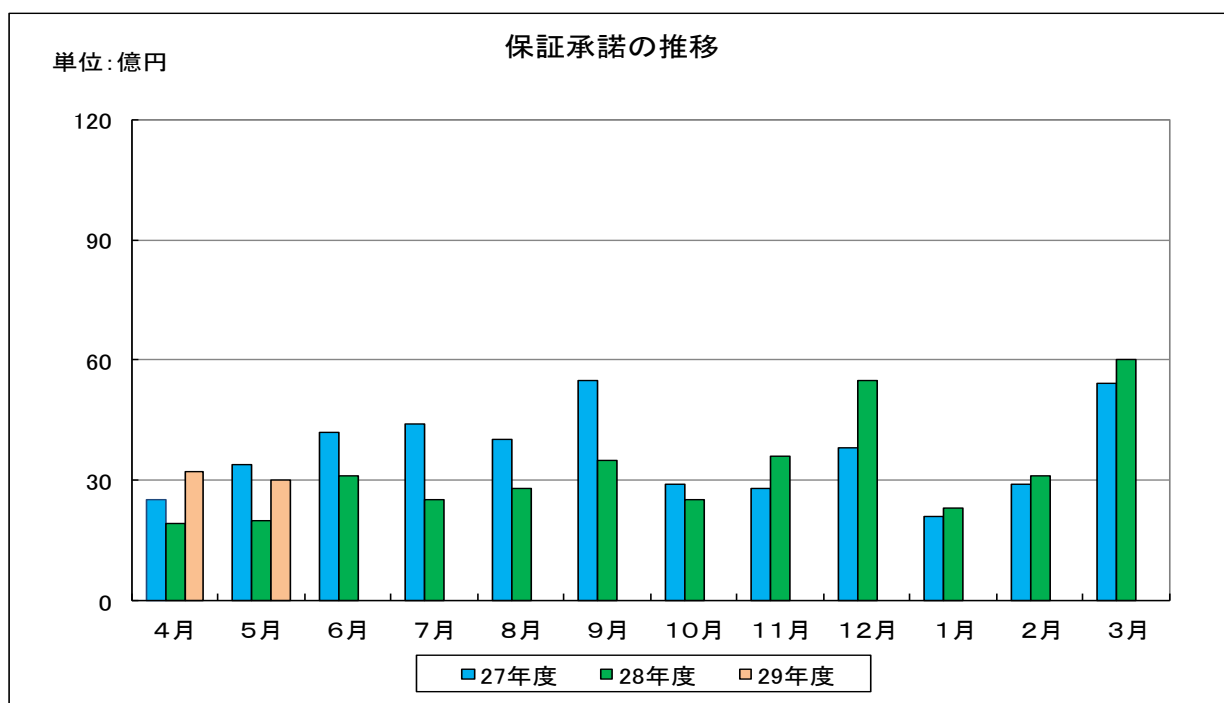

<保証債務残高>

5月末の保証債務残高は、
12,745件、140,567百万円（前年同月比、件数94.5%、金額92.3%）となりました。

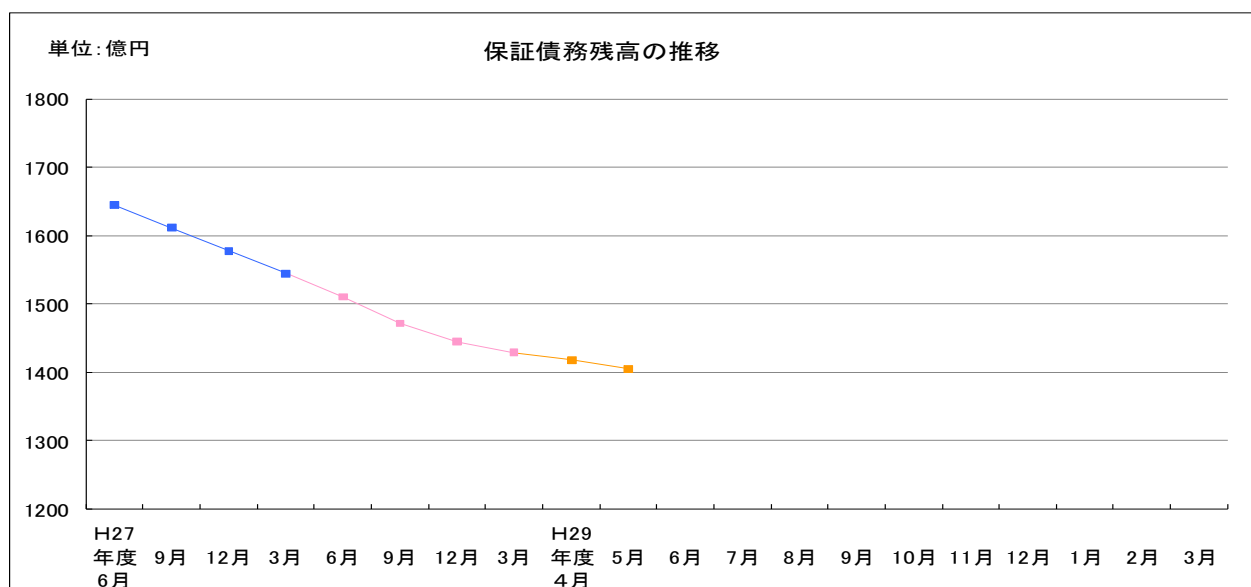

<代位弁済>

5月の代位弁済は、12件、98百万円（前年同月比79.6%）となりました。
業種別では、卸売業48百万円（構成比48.7%）、繊維品工業45百万円（構成比46.3%）と、この2業種で全体の95%となりました。

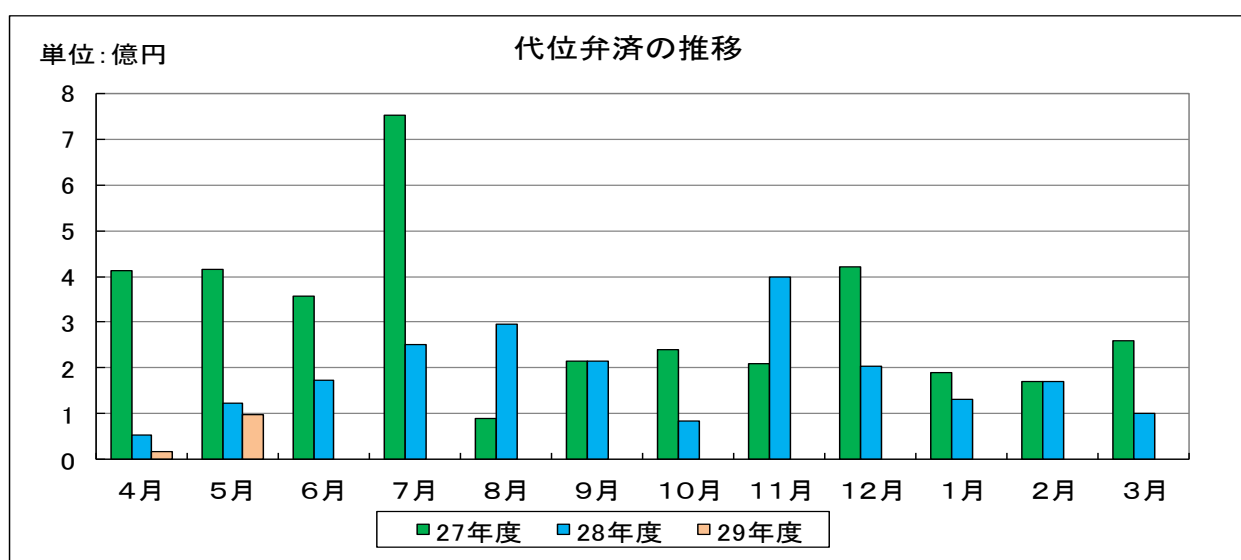

事業概況

(平成29年5月)

(単位:千円)

当月中					当月末				
件数	金額	前年比			件数	金額	前年比		
		件数	金額				件数	金額	
				申込	期首繰越	22	623,800	100.00	224.79
248	3,215,920	119.8	160.25		当期中	463	6,052,720	120.88	155.88
0	0	-	-	拒絶	0	0	-	-	
2	29,000	66.66	33.91	申込取消	2	29,000	66.66	33.91	
	230		-	査定減額		230		-	
				調査中	15	423,500	88.23	220.34	
				承諾	期首繰越	13,002	144,709,972	94.82	92.29
251	2,987,790	126.76	152.86		当期中	468	6,223,790	121.55	160.30
2	6,800	-	-	保証後取消	4	86,800	200.00	263.03	
307	4,398,731	167.75	160.45	償還	615	8,937,001	117.59	118.25	
12	97,908	171.42	79.59	代位弁済(元金)	15	114,808	71.42	64.60	
				貸付報告未着	91	1,227,900	140.00	192.30	
				保証債務残高	12,745	140,567,253	94.50	92.31	
				代位弁済	期首繰越	180	567,102	47.61	48.79
12	97,908	171.42	79.59		元金	15	114,808	71.42	64.60
	337		80.26		当期中 利息		358		62.05
12	98,245	171.42	79.59	計	15	115,166	71.42	64.60	
0	354	-	17.91	回収	2	840	100.00	22.28	
0	0	-	-	償却	0	0	-	-	
				求償権残高	193	681,429	48.61	50.97	

制度別保証状況 (平成29年05月)

(単位：千円・%)

制度	当月承諾				当期承諾				債務残高				当月代弁				当世代弁			
	件数	金額	構成比	前年比	件数	金額	構成比	前年比	件数	金額	構成比	前年比	件数	金額	構成比	前年比	件数	金額	構成比	前年比
普通保証	8	101,000	3.38	146.80	15	429,400	6.89	317.25	424	9,523,301	6.77	98.68	0	0	0.00	0.00	0	0	0.00	0.00
根保証	0	0	0.00	-	0	0	0.00	-	1	25,000	0.01	71.42	0	0	0.00	-	0	0	0.00	-
先行特別預託融資保証	0	0	0.00	-	0	0	0.00	-	5	309,522	0.22	82.06	0	0	0.00	-	0	0	0.00	-
長期経営資金保証	0	0	0.00	-	0	0	0.00	-	11	455,638	0.32	84.16	0	0	0.00	-	0	0	0.00	-
超先行特別預託融資保証	0	0	0.00	-	0	0	0.00	-	0	0	0.00	-	0	0	0.00	-	0	0	0.00	-
島中事業者ローン「スーパー1000」	0	0	0.00	-	0	0	0.00	-	0	0	0.00	-	0	0	0.00	-	0	0	0.00	-
日信事業者ローン「プラス2000」	0	0	0.00	-	0	0	0.00	-	0	0	0.00	-	0	0	0.00	-	0	0	0.00	-
とりぎんふるさと振興ローン	0	0	0.00	-	0	0	0.00	-	0	0	0.00	-	0	0	0.00	-	0	0	0.00	-
ごうぎん事業基盤強化資金融資	0	0	0.00	-	0	0	0.00	-	0	0	0.00	0.00	0	0	0.00	-	0	0	0.00	-
商工貯蓄共済ビジネスカードローン	0	0	0.00	-	0	0	0.00	-	0	0	0.00	-	0	0	0.00	-	0	0	0.00	-
無担保追認保証制度	0	0	0.00	-	0	0	0.00	-	1	5,079	0.00	77.39	0	0	0.00	-	0	0	0.00	-
特別小口保証制度	0	0	0.00	-	0	0	0.00	-	0	0	0.00	-	0	0	0.00	-	0	0	0.00	-
長期安定保証	0	0	0.00	-	0	0	0.00	-	4	100,174	0.07	90.60	0	0	0.00	-	0	0	0.00	-
風俗営業飲食業保証	0	0	0.00	-	0	0	0.00	-	0	0	0.00	-	0	0	0.00	-	0	0	0.00	-
金融環境変化対応資金保証	0	0	0.00	-	0	0	0.00	-	2	30,120	0.02	74.52	0	0	0.00	-	0	0	0.00	-
中堅企業特別保証制度	0	0	0.00	-	0	0	0.00	-	0	0	0.00	-	0	0	0.00	-	0	0	0.00	-
とりぎん期日一括返済型証書貸付保証	0	0	0.00	-	0	0	0.00	-	0	0	0.00	-	0	0	0.00	-	0	0	0.00	-
アップ500小企業追認保証	0	0	0.00	-	0	0	0.00	-	18	26,903	0.01	74.19	0	0	0.00	-	0	0	0.00	-
しまぎんアシストローン	0	0	0.00	-	0	0	0.00	-	0	0	0.00	-	0	0	0.00	-	0	0	0.00	-
特定社債保証	0	0	0.00	-	0	0	0.00	-	24	1,120,000	0.79	114.75	0	0	0.00	-	0	0	0.00	-
無担保当座貸越根保証エール21	0	0	0.00	-	0	0	0.00	-	0	0	0.00	-	0	0	0.00	-	0	0	0.00	-
しまぎんビジネスローンサポート	0	0	0.00	-	0	0	0.00	-	8	24,594	0.01	74.35	0	0	0.00	-	0	0	0.00	-
ごうぎんビジネスquickローン	0	0	0.00	-	0	0	0.00	-	23	94,174	0.06	74.82	0	0	0.00	-	0	0	0.00	-
企業フォローアップ(企業再生)保証	0	0	0.00	-	0	0	0.00	-	8	399,958	0.28	86.86	0	0	0.00	-	0	0	0.00	-
「活力II」ビジネスチャンス	0	0	0.00	-	0	0	0.00	-	1	360	0.00	40.00	0	0	0.00	-	0	0	0.00	-
下請振興関連保証	0	0	0.00	-	0	0	0.00	-	0	0	0.00	-	0	0	0.00	-	0	0	0.00	-
商工貯蓄共済ビジネスローン	0	0	0.00	-	0	0	0.00	-	0	0	0.00	-	0	0	0.00	-	0	0	0.00	-
当座貸越(貸付専用型)根保証	1	30,000	1.00	44.77	2	32,000	0.51	47.76	80	1,398,004	0.99	69.44	1	2,337	2.37	-	1	2,337	2.02	-
事業者カードローン当座貸越根保証	20	79,000	2.64	117.03	37	146,000	2.34	100.34	533	2,410,705	1.71	85.66	0	0	0.00	-	0	0	0.00	-
島中ビジネスローンタイムリー	0	0	0.00	-	0	0	0.00	-	3	11,149	0.00	70.34	0	0	0.00	-	0	0	0.00	-
アドバンス3000保証制度	3	19,000	0.63	172.72	5	32,000	0.51	150.23	16	195,929	0.13	104.69	0	0	0.00	-	0	0	0.00	-
米子信金経営革新サポートローン	0	0	0.00	-	0	0	0.00	-	0	0	0.00	-	0	0	0.00	-	0	0	0.00	-
サポートプラン保証制度(ゆとり)	0	0	0.00	-	0	0	0.00	-	54	1,481,035	1.05	75.04	1	20,134	20.49	-	1	20,134	17.48	261.09
日本海信金ビジネスローンインパクト	0	0	0.00	-	0	0	0.00	-	1	9,499	0.00	57.01	0	0	0.00	-	0	0	0.00	-
しまね信金ビジネスローンスイフト	0	0	0.00	-	0	0	0.00	-	4	17,668	0.01	66.96	0	0	0.00	-	0	0	0.00	-
無担保・無保証人当座貸越根保証プレミア	35	739,000	24.73	268.72	57	1,330,000	21.36	271.42	515	11,052,961	7.86	119.52	0	0	0.00	-	0	0	0.00	-
無担保当座貸越根保証リード5000	43	542,500	18.15	298.07	72	970,500	15.59	310.06	843	12,611,503	8.97	97.57	0	0	0.00	-	0	0	0.00	0.00
ごうぎんニュービッグローン	0	0	0.00	-	0	0	0.00	-	2	14,091	0.01	90.79	0	0	0.00	-	0	0	0.00	-
にししんビジネスローンワーク	0	0	0.00	-	0	0	0.00	-	1	2,686	0.00	99.74	0	0	0.00	-	0	0	0.00	-
流動資産担保融資保証	2	20,000	0.66	83.33	2	20,000	0.32	58.13	42	925,616	0.65	87.56	0	0	0.00	-	0	0	0.00	-
事業再生円滑化関連保証	0	0	0.00	-	0	0	0.00	-	0	0	0.00	-	0	0	0.00	-	0	0	0.00	-
事業再生保証	0	0	0.00	-	0	0	0.00	-	0	0	0.00	-	0	0	0.00	-	0	0	0.00	-
特定信用状関連保証	0	0	0.00	-	0	0	0.00	-	0	0	0.00	-	0	0	0.00	-	0	0	0.00	-
小口零細企業保証制度	0	0	0.00	-	0	0	0.00	-	28	54,852	0.03	64.42	0	0	0.00	-	0	0	0.00	0.00
サポートプラン保証制度II(ゆとりII)	0	0	0.00	-	0	0	0.00	-	52	1,409,028	1.00	70.08	0	0	0.00	-	0	0	0.00	-
農商工等連携事業関連保証	0	0	0.00	-	0	0	0.00	-	0	0	0.00	-	0	0	0.00	-	0	0	0.00	-
一括支払契約保証	0	0	0.00	-	0	0	0.00	-	0	0	0.00	-	0	0	0.00	-	0	0	0.00	-
経営承継関連保証	0	0	0.00	-	0	0	0.00	-	0	0	0.00	-	0	0	0.00	-	0	0	0.00	-
景気対応緊急保証制度	0	0	0.00	-	0	0	0.00	-	181	3,067,852	2.18	65.66	0	0	0.00	0.00	0	0	0.00	0.00
予約保証制度	0	0	0.00	-	0	0	0.00	-	4	19,026	0.01	84.89	0	0	0.00	-	0	0	0.00	-
東日本大震災復興緊急保証	0	0	0.00	-	0	0	0.00	-	1	1,480	0.00	50.68	0	0	0.00	-	0	0	0.00	-
小口追認保証制度かなえ	28	103,300	3.45	59.30	55	208,600	3.35	42.19	2,502	5,988,904	4.26	79.66	5	14,779	15.04	327.68	6	19,194	16.66	160.83
経営力強化保証	0	0	0.00	-	0	0	0.00	-	3	13,749	0.00	70.89	0	0	0.00	-	0	0	0.00	-
完全無担保無保証人創業者支援保証あゆみ	0	0	0.00	-	0	0	0.00	-	19	26,874	0.01	67.73	0	0	0.00	-	0	0	0.00	-
経営者保証ガイドライン対応保証	0	0	0.00	-	0	0	0.00	-	0	0	0.00	-	0	0	0.00	-	0	0	0.00	-
事業再生計画実施関連保証	0	0	0.00	-	0	0	0.00	0.00	50	1,554,078	1.10	97.73	0	0	0.00	-	0	0	0.00	-
金融機関提携創業者支援保証「縁」	0	0	0.00	0.00	0	0	0.00	0.00	284	1,071,769	0.76	82.28	0	0	0.00	-	2	12,506	10.85	189.08
商工組合中央金庫提携保証「翔」	0	0	0.00	0.00	0	0	0.00	0.00	35	621,803	0.44	127.96	0	0	0.00	-	0	0	0.00	-
ごうぎん地域経済活性化支援ファンド	0	0	0.00	0.00	0	0	0.00	0.00	18	327,341	0.23	264.29	0	0	0.00	-	0	0	0.00	-
条件変更改善型借換保証	0	0	0.00	-	0	0	0.00	-	0	0	0.00	-	0	0	0.00	-	0	0	0.00	-
小口零細企業保証(グロース)	27	72,290	2.41	29.99	68	211,890	3.40	87.92	601	2,097,967	1.49	1346.63	1	2,246	2.28	-	1	2,246	1.95	-
小規模事業者支援保証制度「フォーカス」	35	432,100	14.46	-	52	648,600	10.42	-	37	479,800	0.34	-	0	0	0.00	-	0	0	0.00	-
協会制度計	202	2,138,190	71.56	178.21	365	4,028,990	64.73	193.27	6,439	58,980,192	41.95	97.11	8	39,495	40.20	45.54	11	56,416	48.98	50.82
一般(小規模企業育成)	0	0	0.00	-	0	0	0.00	-	55	175,447	0.12	74.68	0	0	0.00	-	0	0	0.00	0.00

制度別保証状況 (平成29年05月)

(単位：千円・%)

制度	当月承諾				当期承諾				債務残高				当月代弁				当期待弁			
	件数	金額	構成比	前年比	件数	金額	構成比	前年比	件数	金額	構成比	前年比	件数	金額	構成比	前年比	件数	金額	構成比	前年比
一般(設備資金)	0	0	0.00	-	0	0	0.00	-	122	760,507	0.54	67.84	0	0	0.00	-	0	0	0.00	-
一般(運転資金)	0	0	0.00	-	0	0	0.00	-	141	1,400,887	0.99	78.24	0	0	0.00	-	0	0	0.00	-
ソフト産業等立地促進資金融資	0	0	0.00	-	0	0	0.00	-	6	145,947	0.10	81.81	0	0	0.00	-	0	0	0.00	-
特別(構造転換支援資金)	0	0	0.00	-	0	0	0.00	-	83	2,123,460	1.51	76.27	1	2,365	2.40	7.66	1	2,365	2.05	7.66
特別(創業者支援資金)	10	70,800	2.36	166.58	14	100,800	1.61	176.84	481	2,313,731	1.64	91.66	0	0	0.00	-	0	0	0.00	0.00
特別(緊急経営支援)	0	0	0.00	-	0	0	0.00	-	4	42,499	0.03	95.97	0	0	0.00	-	0	0	0.00	-
環境資金	0	0	0.00	-	0	0	0.00	-	5	61,644	0.04	91.89	0	0	0.00	-	0	0	0.00	-
特別(特別目的資金)	0	0	0.00	-	0	0	0.00	-	4	43,420	0.03	88.24	0	0	0.00	-	0	0	0.00	-
緊急(平成12年10月地震災害復旧資金)	0	0	0.00	-	0	0	0.00	-	1	6,528	0.00	97.01	0	0	0.00	-	0	0	0.00	-
緊急(セーフティネット資金)	0	0	0.00	-	0	0	0.00	-	3	47,645	0.03	91.74	0	0	0.00	-	0	0	0.00	-
特別(長期経営安定緊急資金)	0	0	0.00	-	0	0	0.00	-	61	842,463	0.59	76.36	0	0	0.00	-	0	0	0.00	-
緊急(平成16年台風災害復旧資金)	0	0	0.00	-	0	0	0.00	-	1	13,819	0.00	97.01	0	0	0.00	-	0	0	0.00	-
緊急(平成18年7月豪雨災害復旧資金)	0	0	0.00	-	0	0	0.00	-	2	2,348	0.00	57.14	0	0	0.00	-	0	0	0.00	-
特別(再生支援資金)	0	0	0.00	-	0	0	0.00	-	1	3,852	0.00	99.47	0	0	0.00	-	0	0	0.00	-
特別(経営革新支援資金)	0	0	0.00	-	0	0	0.00	-	18	177,685	0.12	49.03	0	0	0.00	-	0	0	0.00	-
特別(人にやさしい環境整備支援資金)	0	0	0.00	-	0	0	0.00	-	2	7,536	0.00	74.40	0	0	0.00	-	0	0	0.00	-
特別(買物の場整備支援資金)	0	0	0.00	-	0	0	0.00	-	2	52,492	0.03	88.32	0	0	0.00	-	0	0	0.00	-
緊急(災害復旧資金)	0	0	0.00	-	0	0	0.00	-	0	0	0.00	-	0	0	0.00	-	0	0	0.00	-
一般(小規模企業特別資金)	1	6,200	0.20	57.40	1	6,200	0.09	18.02	159	299,043	0.21	67.55	0	0	0.00	-	0	0	0.00	-
緊急(資金繰り円滑化支援緊急資金)	0	0	0.00	-	0	0	0.00	-	1,778	11,548,664	8.21	65.31	0	0	0.00	-	0	0	0.00	0.00
特別(おもてなし処整備支援資金)	0	0	0.00	-	0	0	0.00	-	17	264,643	0.18	87.43	0	0	0.00	-	0	0	0.00	-
特別(収益体質強化資金)	1	16,200	0.54	-	3	47,800	0.76	95.60	90	1,741,842	1.23	84.96	0	0	0.00	-	0	0	0.00	-
緊急(資金繰り安定化対応資金)	0	0	0.00	-	0	0	0.00	-	1,623	19,465,079	13.84	67.27	2	30,514	31.05	521.09	2	30,514	26.49	262.40
経済変動(東北地方太平洋沖地震等)	0	0	0.00	-	0	0	0.00	-	5	79,636	0.05	87.00	0	0	0.00	-	0	0	0.00	-
経済変動(東日本大震災緊急対策資金)	0	0	0.00	-	0	0	0.00	-	32	480,179	0.34	68.92	0	0	0.00	-	0	0	0.00	-
特別(経営改善長期借換資金)	12	363,000	12.14	302.50	24	898,000	14.42	192.66	512	16,377,206	11.65	109.55	1	25,871	26.33	-	1	25,871	22.46	-
特別(経営力強化支援資金)	2	47,200	1.57	98.33	5	157,300	2.52	112.35	100	4,484,972	3.19	96.95	0	0	0.00	-	0	0	0.00	-
緊急(平成25年豪雨災害対策特別資金)	0	0	0.00	-	0	0	0.00	-	4	41,830	0.02	85.97	0	0	0.00	-	0	0	0.00	-
特別(海外展開支援資金)	0	0	0.00	-	0	0	0.00	-	0	0	0.00	-	0	0	0.00	-	0	0	0.00	-
特別(消費税対策資金)	0	0	0.00	-	0	0	0.00	-	3	11,828	0.00	28.38	0	0	0.00	-	0	0	0.00	-
特別(経営安定化対策資金)	21	322,000	10.77	60.35	54	960,500	15.43	98.73	976	18,220,565	12.96	163.16	0	0	0.00	-	0	0	0.00	0.00
特別(経営改善サポート資金)	2	24,200	0.80	-	2	24,200	0.38	31.18	11	334,053	0.23	431.40	0	0	0.00	-	0	0	0.00	-
緊急(平成28年熊本地震緊急対策資金)	0	0	0.00	-	0	0	0.00	-	0	0	0.00	-	0	0	0.00	-	0	0	0.00	-
県制度計	49	849,600	28.43	112.55	103	2,194,800	35.26	122.07	6,302	81,571,447	58.03	89.13	4	58,750	59.79	160.01	4	58,750	51.01	87.31
安来市中小企業特別融資	0	0	0.00	-	0	0	0.00	-	1	7,697	0.00	100.00	0	0	0.00	-	0	0	0.00	-
松江市テナント事業近代化資金融資	0	0	0.00	-	0	0	0.00	-	3	7,917	0.00	75.24	0	0	0.00	-	0	0	0.00	-
市町村制度計	0	0	0.00	-	0	0	0.00	-	4	15,614	0.01	85.70	0	0	0.00	-	0	0	0.00	-
合計	251	2,987,790	100.00	152.86	468	6,223,790	100.00	160.30	12,745	140,567,253	100.00	92.31	12	98,245	100.00	79.59	15	115,166	100.00	64.60

地区別保証状況 (平成29年05月)

(単位：千円・%)

地区	当月承諾				当期承諾				債務残高				当年代弁				当期代弁			
	件数	金額	構成比	前年比	件数	金額	構成比	前年比	件数	金額	構成比	前年比	件数	金額	構成比	前年比	件数	金額	構成比	前年比
松江市	73	836,800	28.00	212.86	128	1,620,900	26.04	208.94	3,772	40,693,435	28.94	92.91	5	38,531	39.21	#####	8	55,452	48.14	167.52
浜田市	16	213,000	7.12	117.87	35	583,200	9.37	249.23	1,056	13,735,435	9.77	97.60	0	0	0.00	0.00	0	0	0.00	0.00
出雲市	44	684,300	22.90	171.24	94	1,476,300	23.72	146.87	2,929	33,912,689	24.12	90.10	0	0	0.00	-	0	0	0.00	-
益田市	26	353,490	11.83	123.90	47	637,390	10.24	129.86	1,132	12,001,149	8.53	97.80	4	45,456	46.26	-	4	45,456	39.47	281.56
大田市	7	66,200	2.21	96.08	14	161,700	2.59	79.85	665	7,912,106	5.62	88.61	0	0	0.00	0.00	0	0	0.00	0.00
安来市	15	155,000	5.18	1722.22	26	346,300	5.56	292.23	577	5,889,039	4.18	89.49	0	0	0.00	0.00	0	0	0.00	0.00
江津市	10	108,800	3.64	91.42	17	178,300	2.86	62.32	476	5,198,449	3.69	82.16	0	0	0.00	-	0	0	0.00	0.00
雲南市	20	202,200	6.76	97.98	39	421,900	6.77	156.11	669	6,132,366	4.36	89.57	0	0	0.00	-	0	0	0.00	-
市計	211	2,619,790	87.68	157.63	400	5,425,990	87.18	160.38	11,276	125,474,667	89.26	91.95	9	83,988	85.48	203.73	12	100,908	87.62	105.03
奥出雲町	7	73,900	2.47	300.40	10	143,900	2.31	209.76	224	2,090,886	1.48	105.20	0	0	0.00	-	0	0	0.00	-
仁多郡計	7	73,900	2.47	300.40	10	143,900	2.31	209.76	224	2,090,886	1.48	105.20	0	0	0.00	-	0	0	0.00	-
飯南町	4	18,000	0.60	138.46	6	36,000	0.57	232.25	101	1,018,022	0.72	83.94	0	0	0.00	-	0	0	0.00	-
飯石郡計	4	18,000	0.60	138.46	6	36,000	0.57	232.25	101	1,018,022	0.72	83.94	0	0	0.00	-	0	0	0.00	-
川本町	0	0	0.00	0.00	0	0	0.00	0.00	69	453,866	0.32	87.94	0	0	0.00	-	0	0	0.00	-
美郷町	0	0	0.00	-	2	7,000	0.11	100.00	65	607,480	0.43	87.53	0	0	0.00	-	0	0	0.00	-
邑南町	5	32,000	1.07	200.00	9	136,000	2.18	647.61	154	1,697,325	1.20	90.79	0	0	0.00	-	0	0	0.00	-
邑智郡計	5	32,000	1.07	171.12	11	143,000	2.29	446.87	288	2,758,671	1.96	89.58	0	0	0.00	-	0	0	0.00	-
津和野町	6	55,500	1.85	-	8	125,500	2.01	842.28	190	2,075,878	1.47	101.08	0	0	0.00	-	0	0	0.00	-
吉賀町	2	26,000	0.87	27.36	6	58,000	0.93	34.21	125	1,374,717	0.97	108.20	0	0	0.00	-	0	0	0.00	-
鹿足郡計	8	81,500	2.72	85.78	14	183,500	2.94	99.51	315	3,450,595	2.45	103.80	0	0	0.00	-	0	0	0.00	-
海士町	1	5,000	0.16	25.64	1	5,000	0.08	25.64	50	155,324	0.11	76.56	3	14,257	14.51	-	3	14,257	12.37	-
西ノ島町	2	7,100	0.23	129.09	3	43,100	0.69	342.06	54	518,891	0.36	94.51	0	0	0.00	-	0	0	0.00	-
知夫村	0	0	0.00	0.00	1	14,000	0.22	1076.92	17	90,287	0.06	93.11	0	0	0.00	-	0	0	0.00	-
隠岐の島町	10	134,500	4.50	640.47	17	198,300	3.18	399.79	333	3,653,697	2.59	95.18	0	0	0.00	-	0	0	0.00	-
隠岐郡計	13	146,600	4.90	309.93	22	260,400	4.18	313.73	454	4,418,199	3.14	94.25	3	14,257	14.51	-	3	14,257	12.37	-
郡計	37	352,000	11.78	177.24	63	766,800	12.32	199.94	1,382	13,736,373	9.77	96.11	3	14,257	14.51	-	3	14,257	12.37	-
県外	3	16,000	0.53	17.02	5	31,000	0.49	26.72	87	1,356,213	0.96	89.15	0	0	0.00	0.00	0	0	0.00	0.00
合計	251	2,987,790	100.00	152.86	468	6,223,790	100.00	160.30	12,745	140,567,253	100.00	92.31	12	98,245	100.00	79.59	15	115,166	100.00	64.60

金融機関別保証状況 (平成29年05月)

(単位:千円・%)

金融機関	当月承諾				当期承諾				債務残高				当月代弁				当期代弁			
	件数	金額	構成比	前年比	件数	金額	構成比	前年比	件数	金額	構成比	前年比	件数	金額	構成比	前年比	件数	金額	構成比	前年比
みずほ銀行	0	0	0.00	-	0	0	0.00	-	21	554,382	0.39	82.62	0	0	0.00	-	0	0	0.00	-
三菱東京UFJ銀行	0	0	0.00	-	0	0	0.00	-	14	234,430	0.16	62.63	0	0	0.00	-	0	0	0.00	-
りそな銀行	0	0	0.00	-	0	0	0.00	-	7	192,533	0.13	91.93	0	0	0.00	-	0	0	0.00	-
都市銀行計	0	0	0.00	-	0	0	0.00	-	42	981,345	0.69	78.21	0	0	0.00	-	0	0	0.00	-
鳥取銀行	10	169,700	5.67	275.04	13	188,200	3.02	150.19	331	4,130,365	2.93	91.29	0	0	0.00	-	0	0	0.00	-
山陰合同銀行	101	1,309,600	43.83	206.26	188	2,987,600	48.00	195.43	5,377	68,418,751	48.67	91.59	9	64,654	65.80	-	11	75,344	65.42	522.32
中国銀行	0	0	0.00	-	0	0	0.00	-	1	17,500	0.01	39.62	0	0	0.00	-	0	0	0.00	-
広島銀行	0	0	0.00	-	0	0	0.00	-	18	242,970	0.17	84.84	0	0	0.00	-	0	0	0.00	-
山口銀行	6	54,500	1.82	69.42	8	124,500	2.00	100.80	98	1,624,851	1.15	95.78	0	0	0.00	-	0	0	0.00	-
地方銀行計	117	1,533,800	51.33	197.88	209	3,300,300	53.02	185.66	5,825	74,434,437	52.95	91.61	9	64,654	65.80	-	11	75,344	65.42	522.32
商工組合中央金庫	2	24,000	0.80	23.62	5	84,500	1.35	57.71	263	4,278,845	3.04	116.18	0	0	0.00	0.00	0	0	0.00	0.00
政府系金融機関計	2	24,000	0.80	23.62	5	84,500	1.35	57.71	263	4,278,845	3.04	116.18	0	0	0.00	0.00	0	0	0.00	0.00
島根銀行	28	333,500	11.16	309.65	53	593,000	9.52	223.01	1,649	14,180,677	10.08	88.89	2	29,485	30.01	-	2	29,485	25.60	230.32
第二地方銀行計	28	333,500	11.16	309.65	53	593,000	9.52	223.01	1,649	14,180,677	10.08	88.89	2	29,485	30.01	-	2	29,485	25.60	230.32
米子信用金庫	12	168,800	5.64	322.75	23	285,500	4.58	257.09	493	4,876,726	3.46	102.95	0	0	0.00	-	0	0	0.00	0.00
しまね信用金庫	29	269,300	9.01	176.75	59	560,100	8.99	243.35	918	6,849,817	4.87	96.20	1	4,105	4.17	51.54	2	10,336	8.97	129.77
日本海信用金庫	19	209,200	7.00	91.35	36	438,200	7.04	139.42	868	9,457,192	6.72	97.02	0	0	0.00	0.00	0	0	0.00	0.00
島根中央信用金庫	26	261,200	8.74	73.95	47	608,800	9.78	80.17	1,788	18,529,138	13.18	86.68	0	0	0.00	0.00	0	0	0.00	0.00
西中国信用金庫	9	130,000	4.35	123.80	17	249,000	4.00	141.55	320	3,356,297	2.38	101.84	0	0	0.00	-	0	0	0.00	0.00
信用金庫計	95	1,038,500	34.75	116.44	182	2,141,600	34.40	134.63	4,387	43,069,170	30.63	93.07	1	4,105	4.17	9.95	2	10,336	8.97	15.01
島根益田信用組合	9	57,990	1.94	74.06	19	104,390	1.67	103.56	521	3,302,589	2.34	95.43	0	0	0.00	-	0	0	0.00	-
信用組合計	9	57,990	1.94	74.06	19	104,390	1.67	103.56	521	3,302,589	2.34	95.43	0	0	0.00	-	0	0	0.00	-
島根県農業協同組合	0	0	0.00	-	0	0	0.00	0.00	58	320,190	0.22	80.56	0	0	0.00	-	0	0	0.00	-
農業協同組合計	0	0	0.00	-	0	0	0.00	0.00	58	320,190	0.22	80.56	0	0	0.00	-	0	0	0.00	-
合計	251	2,987,790	100.00	152.86	468	6,223,790	100.00	160.30	12,745	140,567,253	100.00	92.31	12	98,245	100.00	79.59	15	115,166	100.00	64.60

業種別保証状況 (平成29年05月)

(単位:千円・%)

業種	当月承諾				当期承諾				債務残高				当月代弁				当期代弁			
	件数	金額	構成比	前年比	件数	金額	構成比	前年比	件数	金額	構成比	前年比	件数	金額	構成比	前年比	件数	金額	構成比	前年比
食料品工業	6	36,800	1.23	72.58	17	301,300	4.84	307.13	421	7,511,857	5.34	97.14	0	0	0.00	-	0	0	0.00	0.00
繊維品工業	2	19,000	0.63	-	5	52,000	0.83	185.71	130	1,767,695	1.25	92.16	4	45,456	46.26	-	4	45,456	39.47	-
木材・木製品工業	2	33,000	1.10	-	3	47,000	0.75	223.80	110	1,570,915	1.11	79.48	0	0	0.00	-	0	0	0.00	-
家具・建具工業	3	24,000	0.80	177.77	4	34,000	0.54	206.06	103	639,626	0.45	93.61	0	0	0.00	-	0	0	0.00	-
紙工業	2	11,500	0.38	-	2	11,500	0.18	-	17	169,099	0.12	73.78	0	0	0.00	-	0	0	0.00	-
印刷・製本業	0	0	0.00	-	1	30,000	0.48	12.65	81	1,453,513	1.03	81.41	0	0	0.00	-	0	0	0.00	-
化学工業	0	0	0.00	-	0	0	0.00	-	2	23,456	0.01	83.09	0	0	0.00	-	0	0	0.00	-
石油・石炭製品工業	0	0	0.00	-	0	0	0.00	-	5	97,786	0.06	61.34	0	0	0.00	-	0	0	0.00	-
ゴム・プラスチック工業	1	50,000	1.67	-	1	50,000	0.80	-	28	695,892	0.49	91.60	0	0	0.00	-	0	0	0.00	-
皮革工業	0	0	0.00	-	0	0	0.00	-	1	35,096	0.02	87.26	0	0	0.00	-	0	0	0.00	-
窯業	3	10,500	0.35	65.62	3	10,500	0.16	18.75	91	1,722,257	1.22	95.21	0	0	0.00	-	0	0	0.00	-
機械工業	5	99,000	3.31	-	5	99,000	1.59	989.99	182	3,126,539	2.22	91.20	0	0	0.00	-	0	0	0.00	0.00
電気機器工業	3	22,500	0.75	-	8	124,100	1.99	-	79	1,591,689	1.13	90.08	0	0	0.00	-	0	0	0.00	-
車両工業	0	0	0.00	-	0	0	0.00	-	44	770,971	0.54	78.42	0	0	0.00	-	0	0	0.00	-
船舶工業	0	0	0.00	0.00	0	0	0.00	0.00	30	368,438	0.26	110.40	0	0	0.00	-	0	0	0.00	-
金属工業	1	5,000	0.16	71.42	4	117,600	1.88	112.00	137	2,189,363	1.55	90.60	0	0	0.00	-	0	0	0.00	0.00
その他の工業	7	60,200	2.01	231.53	12	103,200	1.65	154.49	413	3,037,456	2.16	90.93	0	0	0.00	-	0	0	0.00	0.00
製造業計	35	371,500	12.43	230.45	65	980,200	15.74	142.80	1,874	26,771,647	19.04	91.09	4	45,456	46.26	-	4	45,456	39.47	192.11
農林漁業	0	0	0.00	-	0	0	0.00	-	43	195,153	0.13	104.60	0	0	0.00	-	0	0	0.00	-
鉱業	1	40,000	1.33	58.82	1	40,000	0.64	58.82	41	752,418	0.53	90.96	0	0	0.00	-	0	0	0.00	-
建設業	61	880,390	29.46	126.67	115	1,716,590	27.58	137.25	3,137	34,163,453	24.30	92.49	1	2,694	2.74	7.33	2	7,110	6.17	15.00
卸売業	22	388,000	12.98	327.97	38	771,800	12.40	410.96	1,061	15,940,681	11.34	93.03	6	47,848	48.70	58.20	6	47,848	41.54	58.20
小売業(飲食店を除く)	63	751,300	25.14	165.17	116	1,553,400	24.95	241.35	2,427	24,699,249	17.57	91.80	0	0	0.00	0.00	0	0	0.00	0.00
飲食店	19	126,600	4.23	115.72	39	234,600	3.76	103.94	1,174	7,415,928	5.27	93.36	1	2,246	2.28	-	3	14,752	12.80	441.33
運送・倉庫業	5	68,600	2.29	123.80	12	173,000	2.77	146.47	492	6,120,622	4.35	96.36	0	0	0.00	-	0	0	0.00	-
サービス業	37	315,000	10.54	136.30	70	626,300	10.06	105.74	2,147	20,169,829	14.34	91.93	0	0	0.00	-	0	0	0.00	-
不動産業	6	27,200	0.91	53.86	8	102,200	1.64	115.61	262	2,995,773	2.13	91.25	0	0	0.00	-	0	0	0.00	-
その他の産業	2	19,200	0.64	177.77	4	25,700	0.41	119.53	87	1,342,499	0.95	97.68	0	0	0.00	-	0	0	0.00	-
非製造業計	216	2,616,290	87.56	145.88	403	5,243,590	84.25	164.06	10,871	113,795,605	80.95	92.60	8	52,789	53.73	42.76	11	69,709	60.52	45.08
合計	251	2,987,790	100.00	152.86	468	6,223,790	100.00	160.30	12,745	140,567,253	100.00	92.31	12	98,245	100.00	79.59	15	115,166	100.00	64.60

本支店別保証状況 (平成29年05月)

(単位：千円・%)

本支店	当月承諾				当期承諾				債務残高				当月代弁				当期代弁			
	件数	金額	構成比	前年比	件数	金額	構成比	前年比	件数	金額	構成比	前年比	件数	金額	構成比	前年比	件数	金額	構成比	前年比
本店	133	1,439,500	48.17	203.79	234	2,851,400	45.81	211.43	5,848	60,839,487	43.28	92.60	8	52,789	53.73	662.77	11	69,709	60.52	178.94
出雲支店	51	750,500	25.11	150.54	108	1,638,000	26.31	132.35	3,605	42,127,452	29.96	89.52	0	0	0.00	0.00	0	0	0.00	0.00
浜田支店	32	359,800	12.04	97.66	64	910,500	14.62	151.22	1,826	21,835,977	15.53	92.37	0	0	0.00	0.00	0	0	0.00	0.00
益田支店	35	437,990	14.65	114.86	62	823,890	13.23	118.68	1,466	15,764,336	11.21	99.28	4	45,456	46.26	-	4	45,456	39.47	281.56
合計	251	2,987,790	100.00	152.86	468	6,223,790	100.00	160.30	12,745	140,567,253	100.00	92.31	12	98,245	100.00	79.59	15	115,166	100.00	64.60

承諾額別保証状況 (平成29年05月)

(単位：千円・%)

承諾額	当月承諾				当期承諾			
	件数	金額	構成比	前年比	件数	金額	構成比	前年比
100万円以下	19	18,200	0.60	165.45	36	32,800	0.52	162.37
200万円以下	22	39,590	1.32	126.48	40	73,790	1.18	104.81
300万円以下	28	81,000	2.71	100.99	52	148,300	2.38	94.15
400万円以下	12	45,600	1.52	71.89	21	79,900	1.28	81.75
500万円以下	27	131,600	4.40	89.64	63	310,700	4.99	111.56
1,000万円以下	62	521,200	17.44	132.60	100	834,600	13.40	113.17
1,500万円以下	17	219,500	7.34	133.03	36	473,200	7.60	165.74
2,000万円以下	22	414,200	13.86	216.85	33	634,200	10.18	127.74
3,000万円以下	27	754,200	25.24	396.94	43	1,201,100	19.29	223.25
5,000万円以下	12	523,700	17.52	84.76	30	1,287,700	20.68	153.51
6,000万円以下	1	59,000	1.97	-	3	170,000	2.73	283.33
7,000万円以下	0	0	0.00	0.00	1	70,000	1.12	53.84
8,000万円以下	1	80,000	2.67	-	5	395,300	6.35	494.12
1億円以下	1	100,000	3.34	-	4	362,200	5.81	393.69
1億2,000万円以下	0	0	0.00	-	0	0	0.00	-
1億5,000万円以下	0	0	0.00	-	1	150,000	2.41	-
2億円以下	0	0	0.00	-	0	0	0.00	-
2億円超	0	0	0.00	-	0	0	0.00	-
合計	251	2,987,790	100.00	152.86	468	6,223,790	100.00	160.30

保証期間別保証状況 (平成29年05月)

(単位：千円・%)

保証期間	当月承諾				当期承諾			
	件数	金額	構成比	前年比	件数	金額	構成比	前年比
3ヵ月以内	1	2,000	0.06	20.00	2	22,000	0.35	89.06
6ヶ月以内	2	24,000	0.80	480.00	4	37,500	0.60	250.00
1ヵ年以内	5	85,000	2.84	275.97	10	182,000	2.92	438.55
2ヵ年以内	102	1,372,900	45.95	220.72	172	2,461,400	39.54	233.59
3ヵ年以内	39	411,100	13.75	5075.30	62	630,900	10.13	2543.95
4ヵ年以内	3	9,100	0.30	38.55	5	21,100	0.33	59.10
5ヵ年以内	21	85,390	2.85	58.55	45	189,890	3.05	69.57
7ヵ年以内	36	266,000	8.90	78.30	72	579,200	9.30	94.45
10ヵ年以内	30	419,900	14.05	61.86	76	1,347,200	21.64	95.80
10ヵ年超	12	312,400	10.45	344.05	20	752,600	12.09	190.62
合計	251	2,987,790	100.00	152.86	468	6,223,790	100.00	160.30

資金使途別保証状況 (平成29年05月)

(単位：千円・%)

資金使途	当月承諾				当期承諾			
	件数	金額	構成比	前年比	件数	金額	構成比	前年比
運転	123	1,412,100	47.26	134.12	244	3,267,600	52.50	138.74
設備	10	58,290	1.95	211.19	17	119,490	1.91	154.77
運転・設備	118	1,517,400	50.78	173.57	207	2,836,700	45.57	195.61
合計	251	2,987,790	100.00	152.86	468	6,223,790	100.00	160.30

新規・継続別保証状況 (平成29年05月)

(単位：千円・%)

新規・継続	当月承諾				当期承諾			
	件数	金額	構成比	前年比	件数	金額	構成比	前年比
新規	34	166,690	5.57	78.11	55	280,790	4.51	96.09
継続	217	2,821,100	94.42	162.02	413	5,943,000	95.48	165.52
合計	251	2,987,790	100.00	152.86	468	6,223,790	100.00	160.30

島根県中小企業制度融資
小規模企業育成資金及び小規模企業特別資金 利用状況表
 平成29年05月末現在

市町村	基金(千円)	融資限度額	融資残高額						融資限度額超過額
			①小規模企業育成資金		②小規模企業特別資金		①+②		
			件数	金額	件数	金額	件数	金額	
松江市	29,800	447,000,000	9	12,319,000	17	23,355,000	26	35,674,000	
浜田市	50,000	750,000,000	2	5,123,000	39	78,921,200	41	84,044,200	
出雲市	68,012	1,020,180,000	17	47,859,900	11	7,769,900	28	55,629,800	
益田市	40,000	600,000,000	2	3,778,000	40	90,109,400	42	93,887,400	
大田市	55,200	828,000,000	8	58,465,000	0	0	8	58,465,000	
安来市	99,550	1,493,250,000	2	5,610,600	3	5,968,000	5	11,578,600	
江津市	34,000	510,000,000	2	9,950,100	14	38,451,500	16	48,401,600	
雲南市	59,500	892,500,000	5	7,952,800	5	3,835,500	10	11,788,300	
奥出雲町	27,200	408,000,000	1	6,270,000	2	2,862,000	3	9,132,000	
飯南町	13,877	208,155,000	0	0	2	4,422,000	2	4,422,000	
川本町	9,000	135,000,000	0	0	6	10,300,000	6	10,300,000	
美郷町	20,110	301,650,000	0	0	1	650,000	1	650,000	
邑南町	13,700	205,500,000	0	0	8	11,213,000	8	11,213,000	
津和野町	18,958	284,370,000	4	10,884,000	5	9,279,500	9	20,163,500	
吉賀町	9,048	135,720,000	1	757,000	3	4,357,500	4	5,114,500	
海士町	1,900	28,500,000	0	0	0	0	0	0	
西ノ島町	4,200	63,000,000	0	0	0	0	0	0	
知夫村	61	915,000	0	0	0	0	0	0	
隠岐の島町	14,920	223,800,000	2	6,478,000	3	7,548,500	5	14,026,500	
合計	569,036	8,535,540,000	55	175,447,400	159	299,043,000	214	474,490,400	