

4月の業務概況

保証承諾 3,236百万円(前年同月比167.8%)

代位弁済 17百万円(前年同月比30.9%)

<保証承諾>

4月の保証承諾は 217件3,236百万円(前年同月比167.8%)となり、前年を上回りました。

保証制度別では、協会一般保証が前年同月比213.7%、県制度保証が同129.0%となりました。

業種別では、製造業が前年同月比115.9%、非製造業が同187.3%となりました。上位3業種は、建設業(構成比25.8%)、小売業(同24.8%)、卸売業(同11.9%)となりました。

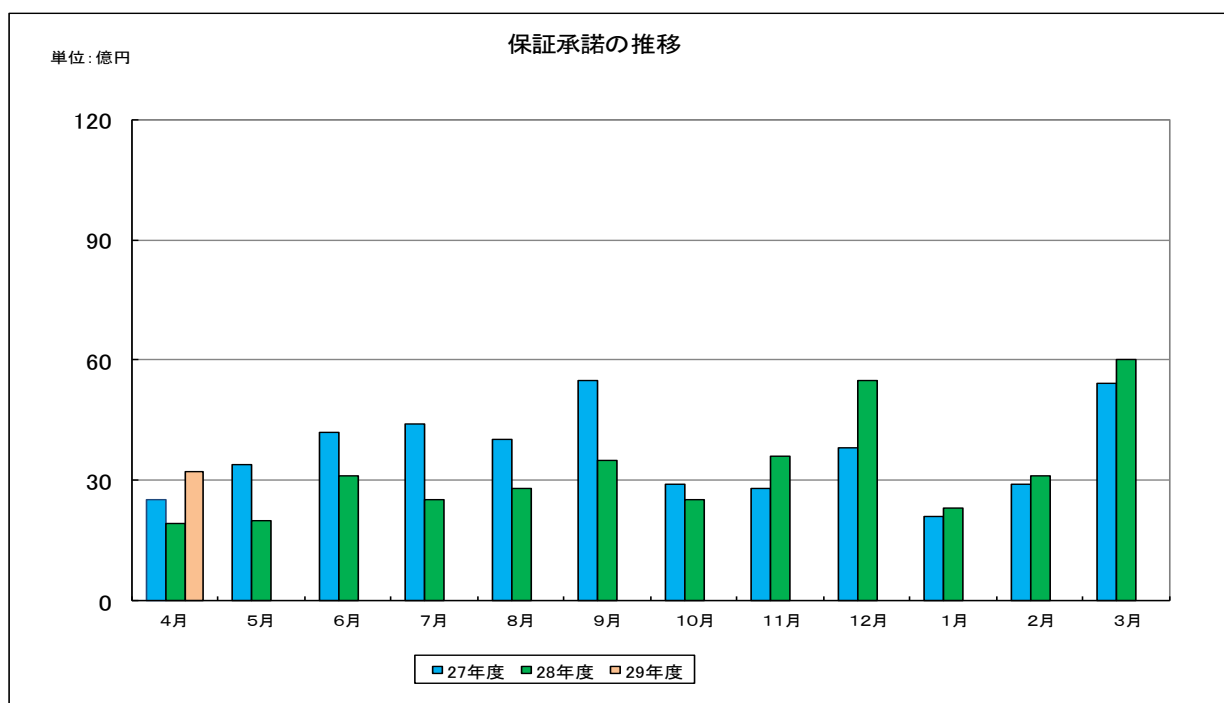

<保証債務残高>

4月末の保証債務残高は、
12,819件、141,847百万円（前年同月比、件数94.7%、金額92.2%）となりました。

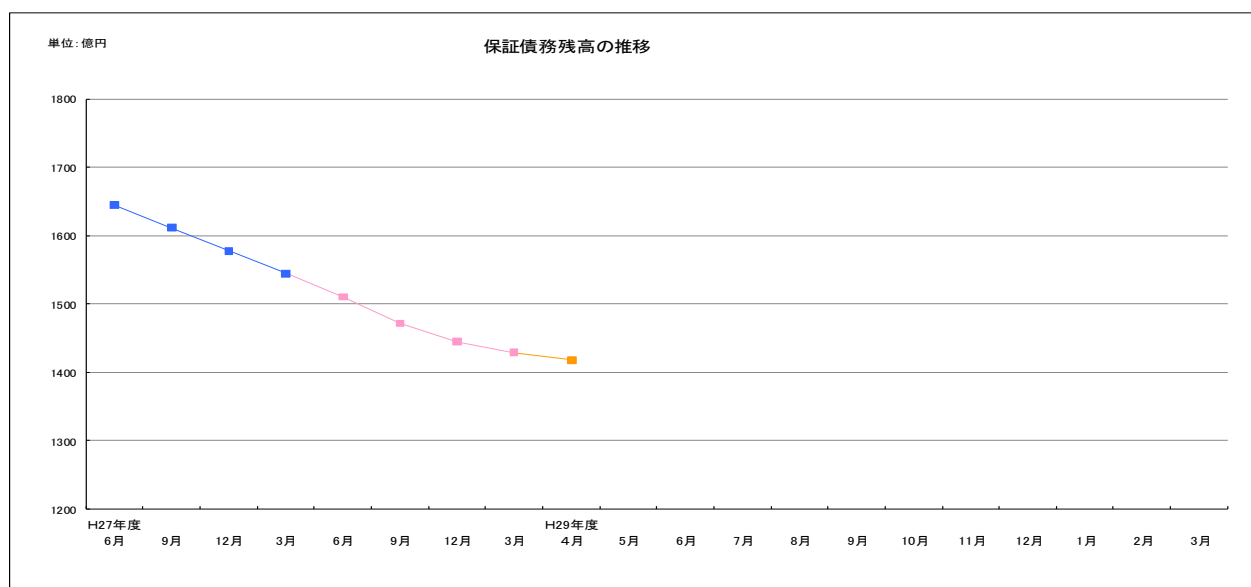

<代位弁済>

4月の代位弁済は、3件、17百万円（前年同月比30.9%）となりました。
業種別では、飲食店13百万円（構成比73.9%）、建設業4百万円（構成比26.1%）と、この2業種で全体の100%となりました。

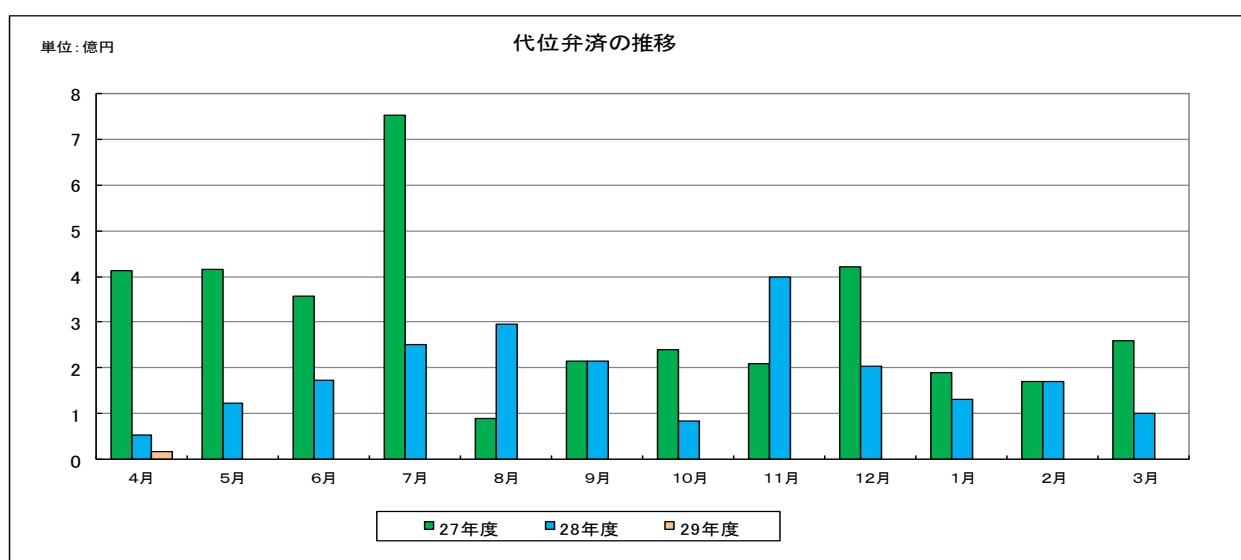

事業概況

(平成29年4月)

(単位:千円)

当月中					当月末				
件数	金額	前年比			件数	金額	前年比		
		件数	金額				件数	金額	
				申込	期首繰越	22	623,800	100.00	224.79
215	2,836,800	122.15	151.21		当期中	215	2,836,800	122.15	151.21
0	0	-	-	拒絶	0	0	-	-	
0	0	-	-	申込取消	0	0	-	-	
	0		-	査定減額		0		-	
				調査中	20	224,600	181.81	99.60	
				承諾	期首繰越	13,002	144,709,972	94.82	92.29
217	3,236,000	116.04	167.84		当期中	217	3,236,000	116.04	167.84
2	80,000	100.00	242.42	保証後取消	2	80,000	100.00	242.42	
308	4,538,270	90.58	94.24	償還	308	4,538,270	90.58	94.24	
3	16,900	21.42	30.90	代位弁済(元金)	3	16,900	21.42	30.90	
				貸付報告未着	87	1,463,600	-	-	
				保証債務残高	12,819	141,847,202	94.65	92.21	
				代位弁済	期首繰越	180	567,102	47.61	48.79
3	16,900	21.42	30.90		元金	3	16,900	21.42	30.90
	21		13.35		当期中 利息		21		13.35
3	16,921	21.42	30.85	計	3	16,921	21.42	30.85	
2	486	100.00	27.09	回収	2	486	100.00	27.09	
0	0	-	-	償却	0	0	-	-	
				求償権残高	181	583,537	46.41	48.01	

制度別保証状況 (平成29年04月)

(単位：千円・%)

制度	当月承諾				当期承諾				債務残高				当月代弁				当期代弁			
	件数	金額	構成比	前年比	件数	金額	構成比	前年比	件数	金額	構成比	前年比	件数	金額	構成比	前年比	件数	金額	構成比	前年比
普通保証	7	328,400	10.14	493.46	7	328,400	10.14	493.46	431	9,607,289	6.77	98.64	0	0	0.00	-	0	0	0.00	-
根保証	0	0	0.00	-	0	0	0.00	-	1	25,000	0.01	71.42	0	0	0.00	-	0	0	0.00	-
先行特別預託融資保証	0	0	0.00	-	0	0	0.00	-	5	311,791	0.21	82.37	0	0	0.00	-	0	0	0.00	-
長期経営資金保証	0	0	0.00	-	0	0	0.00	-	11	459,002	0.32	83.95	0	0	0.00	-	0	0	0.00	-
超先行特別預託融資保証	0	0	0.00	-	0	0	0.00	-	0	0	0.00	-	0	0	0.00	-	0	0	0.00	-
島中事業者ローン「スーパー1000」	0	0	0.00	-	0	0	0.00	-	0	0	0.00	-	0	0	0.00	-	0	0	0.00	-
日信事業者ローン「プラス2000」	0	0	0.00	-	0	0	0.00	-	0	0	0.00	-	0	0	0.00	-	0	0	0.00	-
とりぎんふるさと振興ローン	0	0	0.00	-	0	0	0.00	-	0	0	0.00	-	0	0	0.00	-	0	0	0.00	-
ごうぎん事業基盤強化資金融資	0	0	0.00	-	0	0	0.00	-	0	0	0.00	0.00	0	0	0.00	-	0	0	0.00	-
商工貯蓄共済ビジネスカードローン	0	0	0.00	-	0	0	0.00	-	0	0	0.00	-	0	0	0.00	-	0	0	0.00	-
無担保追認保証制度	0	0	0.00	-	0	0	0.00	-	1	5,124	0.00	78.08	0	0	0.00	-	0	0	0.00	-
特別小口保証制度	0	0	0.00	-	0	0	0.00	-	0	0	0.00	-	0	0	0.00	-	0	0	0.00	-
長期安定保証	0	0	0.00	-	0	0	0.00	-	4	100,262	0.07	89.52	0	0	0.00	-	0	0	0.00	-
風俗営業飲食業保証	0	0	0.00	-	0	0	0.00	-	0	0	0.00	-	0	0	0.00	-	0	0	0.00	-
金融環境変化対応資金保証	0	0	0.00	-	0	0	0.00	-	2	30,126	0.02	74.52	0	0	0.00	-	0	0	0.00	-
中堅企業特別保証制度	0	0	0.00	-	0	0	0.00	-	0	0	0.00	-	0	0	0.00	-	0	0	0.00	-
とりぎん期日一括返済型証書貸付保証	0	0	0.00	-	0	0	0.00	-	0	0	0.00	-	0	0	0.00	-	0	0	0.00	-
アップ500小企業追認保証	0	0	0.00	-	0	0	0.00	-	18	27,105	0.01	74.07	0	0	0.00	-	0	0	0.00	-
しまぎんアシストローン	0	0	0.00	-	0	0	0.00	-	0	0	0.00	-	0	0	0.00	-	0	0	0.00	-
特定社債保証	0	0	0.00	-	0	0	0.00	-	24	1,120,000	0.78	114.75	0	0	0.00	-	0	0	0.00	-
無担保当座貸越根保証エール21	0	0	0.00	-	0	0	0.00	-	0	0	0.00	-	0	0	0.00	-	0	0	0.00	-
しまぎんビジネスローンサポート	0	0	0.00	-	0	0	0.00	-	8	24,762	0.01	74.22	0	0	0.00	-	0	0	0.00	-
ごうぎんビジネスquickローン	0	0	0.00	-	0	0	0.00	-	23	94,921	0.06	69.30	0	0	0.00	-	0	0	0.00	-
企業フォローアップ(企業再生)保証	0	0	0.00	-	0	0	0.00	-	8	401,582	0.28	86.86	0	0	0.00	-	0	0	0.00	-
「活力II」ビジネスチャンス	0	0	0.00	-	0	0	0.00	-	1	405	0.00	42.85	0	0	0.00	-	0	0	0.00	-
下請振興関連保証	0	0	0.00	-	0	0	0.00	-	0	0	0.00	-	0	0	0.00	-	0	0	0.00	-
商工貯蓄共済ビジネスローン	0	0	0.00	-	0	0	0.00	-	0	0	0.00	-	0	0	0.00	-	0	0	0.00	-
当座貸越(貸付専用型)根保証	1	2,000	0.06	-	1	2,000	0.06	-	85	1,494,283	1.05	74.53	0	0	0.00	-	0	0	0.00	-
事業者カードローン当座貸越根保証	17	67,000	2.07	85.89	17	67,000	2.07	85.89	538	2,427,202	1.71	85.94	0	0	0.00	-	0	0	0.00	-
島中ビジネスローンタイムリー	0	0	0.00	-	0	0	0.00	-	3	11,250	0.00	70.17	0	0	0.00	-	0	0	0.00	-
アドバンス3000保証制度	2	13,000	0.40	126.21	2	13,000	0.40	126.21	18	225,045	0.15	98.60	0	0	0.00	-	0	0	0.00	-
米子信金経営革新サポートローン	0	0	0.00	-	0	0	0.00	-	0	0	0.00	-	0	0	0.00	-	0	0	0.00	-
サポートプラン保証制度(ゆとり)	0	0	0.00	-	0	0	0.00	-	55	1,504,180	1.06	76.01	0	0	0.00	0.00	0	0	0.00	0.00
日本海信金ビジネスローンインパクト	0	0	0.00	-	0	0	0.00	-	1	9,499	0.00	56.45	0	0	0.00	-	0	0	0.00	-
しまね信金ビジネスローンスイフト	0	0	0.00	-	0	0	0.00	-	4	17,670	0.01	66.55	0	0	0.00	-	0	0	0.00	-
無担保・無保証人当座貸越根保証プレミア	22	591,000	18.26	274.88	22	591,000	18.26	274.88	502	10,770,228	7.59	117.04	0	0	0.00	-	0	0	0.00	-
無担保当座貸越根保証リード5000	29	428,000	13.22	326.71	29	428,000	13.22	326.71	852	13,065,880	9.21	100.78	0	0	0.00	0.00	0	0	0.00	0.00
ごうぎんニュービッグローン	0	0	0.00	-	0	0	0.00	-	2	14,210	0.01	90.86	0	0	0.00	-	0	0	0.00	-
にしんビジネスローンワーク	0	0	0.00	-	0	0	0.00	-	1	2,693	0.00	100.00	0	0	0.00	-	0	0	0.00	-
流動資産担保融資保証	0	0	0.00	0.00	0	0	0.00	0.00	43	934,518	0.65	88.38	0	0	0.00	-	0	0	0.00	-
事業再生円滑化関連保証	0	0	0.00	-	0	0	0.00	-	0	0	0.00	-	0	0	0.00	-	0	0	0.00	-
事業再生保証	0	0	0.00	-	0	0	0.00	-	0	0	0.00	-	0	0	0.00	-	0	0	0.00	-
特定信用状関連保証	0	0	0.00	-	0	0	0.00	-	0	0	0.00	-	0	0	0.00	-	0	0	0.00	-
小口零細企業保証制度	0	0	0.00	-	0	0	0.00	-	29	56,057	0.03	63.84	0	0	0.00	0.00	0	0	0.00	0.00
サポートプラン保証制度II(ゆとりII)	0	0	0.00	-	0	0	0.00	-	52	1,417,480	0.99	69.83	0	0	0.00	-	0	0	0.00	-
農商工等連携事業関連保証	0	0	0.00	-	0	0	0.00	-	0	0	0.00	-	0	0	0.00	-	0	0	0.00	-
一括支払契約保証	0	0	0.00	-	0	0	0.00	-	0	0	0.00	-	0	0	0.00	-	0	0	0.00	-
経営承継関連保証	0	0	0.00	-	0	0	0.00	-	0	0	0.00	-	0	0	0.00	-	0	0	0.00	-
景気対応緊急保証制度	0	0	0.00	-	0	0	0.00	-	182	3,123,336	2.20	65.05	0	0	0.00	-	0	0	0.00	-
予約保証制度	0	0	0.00	-	0	0	0.00	-	4	19,083	0.01	83.08	0	0	0.00	-	0	0	0.00	-
東日本大震災復興緊急保証	0	0	0.00	-	0	0	0.00	-	1	1,600	0.00	52.63	0	0	0.00	-	0	0	0.00	-
小口追認保証制度かなえ	27	105,300	3.25	32.88	27	105,300	3.25	32.88	2,527	6,104,855	4.30	80.10	1	4,415	26.09	59.46	1	4,415	26.09	59.46
経営力強化保証	0	0	0.00	-	0	0	0.00	-	3	14,219	0.01	71.58	0	0	0.00	-	0	0	0.00	-
完全無担保無保証人創業者支援保証あゆみ	0	0	0.00	-	0	0	0.00	-	20	27,674	0.01	68.31	0	0	0.00	-	0	0	0.00	-
経営者保証ガイドライン対応保証	0	0	0.00	-	0	0	0.00	-	0	0	0.00	-	0	0	0.00	-	0	0	0.00	-
事業再生計画実施関連保証	0	0	0.00	0.00	0	0	0.00	0.00	50	1,564,329	1.10	97.70	0	0	0.00	-	0	0	0.00	-
金融機関提携創業者支援保証「縁」	0	0	0.00	0.00	0	0	0.00	0.00	286	1,088,032	0.76	83.06	2	12,506	73.90	189.08	2	12,506	73.90	189.08
商工組合中央金庫提携保証「翔」	0	0	0.00	-	0	0	0.00	-	35	629,924	0.44	128.21	0	0	0.00	-	0	0	0.00	-
ごうぎん地域経済活性化支援ファンド	0	0	0.00	0.00	0	0	0.00	0.00	19	340,769	0.24	320.28	0	0	0.00	-	0	0	0.00	-
条件変更改善型借換保証	0	0	0.00	-	0	0	0.00	-	0	0	0.00	-	0	0	0.00	-	0	0	0.00	-
小口零細企業保証(グロース)	41	139,600	4.31	-	41	139,600	4.31	-	579	2,071,799	1.46	-	0	0	0.00	-	0	0	0.00	-
小規模事業者支援保証制度「フォーカス」	17	216,500	6.69	-	17	216,500	6.69	-	12	120,900	0.08	-	0	0	0.00	-	0	0	0.00	-
協会制度計	163	1,890,800	58.43	213.68	163	1,890,800	58.43	213.68	6,440	59,264,083	41.78	97.16	3	16,921	100.00	69.69	3	16,921	100.00	69.69
一般(小規模企業育成)	0	0	0.00	-	0	0	0.00	-	57	178,174	0.12	74.15	0	0	0.00	0.00	0	0	0.00	0.00

制度別保証状況 (平成29年04月)

(単位: 千円・%)

制度	当月承諾				当期承諾				債務残高				当月代弁				当期代弁			
	件数	金額	構成比	前年比	件数	金額	構成比	前年比	件数	金額	構成比	前年比	件数	金額	構成比	前年比	件数	金額	構成比	前年比
一般(設備資金)	0	0	0.00	-	0	0	0.00	-	124	792,246	0.55	66.04	0	0	0.00	-	0	0	0.00	-
一般(運転資金)	0	0	0.00	-	0	0	0.00	-	145	1,442,554	1.01	79.65	0	0	0.00	-	0	0	0.00	-
ソフト産業等立地促進資金融資	0	0	0.00	-	0	0	0.00	-	6	148,822	0.10	82.11	0	0	0.00	-	0	0	0.00	-
特別(構造転換支援資金)	0	0	0.00	-	0	0	0.00	-	85	2,144,108	1.51	73.30	0	0	0.00	-	0	0	0.00	-
特別(創業者支援資金)	4	30,000	0.92	206.89	4	30,000	0.92	206.89	485	2,327,407	1.64	91.28	0	0	0.00	0.00	0	0	0.00	0.00
特別(緊急経営支援)	0	0	0.00	-	0	0	0.00	-	4	42,620	0.03	96.06	0	0	0.00	-	0	0	0.00	-
環境資金	0	0	0.00	-	0	0	0.00	-	5	62,098	0.04	91.97	0	0	0.00	-	0	0	0.00	-
特別(特別目的資金)	0	0	0.00	-	0	0	0.00	-	4	43,902	0.03	88.35	0	0	0.00	-	0	0	0.00	-
緊急(平成12年10月地震災害復旧資金)	0	0	0.00	-	0	0	0.00	-	1	6,528	0.00	97.01	0	0	0.00	-	0	0	0.00	-
緊急(セーフティネット資金)	0	0	0.00	-	0	0	0.00	-	3	48,062	0.03	91.50	0	0	0.00	-	0	0	0.00	-
特別(長期経営安定緊急資金)	0	0	0.00	-	0	0	0.00	-	61	845,299	0.59	76.17	0	0	0.00	-	0	0	0.00	-
緊急(平成16年台風災害復旧資金)	0	0	0.00	-	0	0	0.00	-	1	13,819	0.00	97.01	0	0	0.00	-	0	0	0.00	-
緊急(平成18年7月豪雨災害復旧資金)	0	0	0.00	-	0	0	0.00	-	2	2,494	0.00	32.06	0	0	0.00	-	0	0	0.00	-
特別(再生支援資金)	0	0	0.00	-	0	0	0.00	-	1	3,854	0.00	99.48	0	0	0.00	-	0	0	0.00	-
特別(経営革新支援資金)	0	0	0.00	-	0	0	0.00	-	19	181,606	0.12	45.69	0	0	0.00	-	0	0	0.00	-
特別(人にやさしい環境整備支援資金)	0	0	0.00	-	0	0	0.00	-	2	7,752	0.00	74.94	0	0	0.00	-	0	0	0.00	-
特別(買物の場整備支援資金)	0	0	0.00	-	0	0	0.00	-	2	53,070	0.03	88.44	0	0	0.00	-	0	0	0.00	-
緊急(災害復旧資金)	0	0	0.00	-	0	0	0.00	-	0	0	0.00	-	0	0	0.00	-	0	0	0.00	-
一般(小規模企業特別資金)	0	0	0.00	0.00	0	0	0.00	0.00	161	308,122	0.21	67.99	0	0	0.00	-	0	0	0.00	-
緊急(資金繰り円滑化支援緊急資金)	0	0	0.00	-	0	0	0.00	-	1,823	11,962,839	8.43	66.03	0	0	0.00	0.00	0	0	0.00	0.00
特別(おもてなし処整備支援資金)	0	0	0.00	-	0	0	0.00	-	17	266,894	0.18	72.57	0	0	0.00	-	0	0	0.00	-
特別(収益体質強化資金)	2	31,600	0.97	63.19	2	31,600	0.97	63.19	91	1,808,557	1.27	85.91	0	0	0.00	-	0	0	0.00	-
緊急(資金繰り安定化対応資金)	0	0	0.00	-	0	0	0.00	-	1,656	19,981,542	14.08	67.71	0	0	0.00	0.00	0	0	0.00	0.00
経済変動(東北地方太平洋沖地震等)	0	0	0.00	-	0	0	0.00	-	5	80,627	0.05	87.14	0	0	0.00	-	0	0	0.00	-
経済変動(東日本大震災緊急対策資金)	0	0	0.00	-	0	0	0.00	-	32	485,668	0.34	68.92	0	0	0.00	-	0	0	0.00	-
特別(経営改善長期借換資金)	12	535,000	16.53	154.57	12	535,000	16.53	154.57	501	16,101,201	11.35	107.86	0	0	0.00	-	0	0	0.00	-
特別(経営力強化支援資金)	3	110,100	3.40	119.67	3	110,100	3.40	119.67	100	4,600,248	3.24	98.06	0	0	0.00	-	0	0	0.00	-
緊急(平成25年豪雨災害対策特別資金)	0	0	0.00	-	0	0	0.00	-	4	41,867	0.02	85.45	0	0	0.00	-	0	0	0.00	-
特別(海外展開支援資金)	0	0	0.00	-	0	0	0.00	-	0	0	0.00	-	0	0	0.00	-	0	0	0.00	-
特別(消費税対策資金)	0	0	0.00	-	0	0	0.00	-	3	12,046	0.00	28.56	0	0	0.00	-	0	0	0.00	-
特別(経営安定化対策資金)	33	638,500	19.73	145.34	33	638,500	19.73	145.34	964	18,237,483	12.85	166.72	0	0	0.00	0.00	0	0	0.00	0.00
特別(経営改善サポート資金)	0	0	0.00	0.00	0	0	0.00	0.00	11	335,794	0.23	432.80	0	0	0.00	-	0	0	0.00	-
緊急(平成28年熊本地震緊急対策資金)	0	0	0.00	-	0	0	0.00	-	0	0	0.00	-	0	0	0.00	-	0	0	0.00	-
県制度計	54	1,345,200	41.56	128.96	54	1,345,200	41.56	128.96	6,375	82,567,302	58.20	88.96	0	0	0.00	0.00	0	0	0.00	0.00
安来市中小企業特別融資	0	0	0.00	-	0	0	0.00	-	1	7,697	0.00	100.00	0	0	0.00	-	0	0	0.00	-
松江市テナント事業近代化資金融資	0	0	0.00	-	0	0	0.00	-	3	8,120	0.00	74.53	0	0	0.00	-	0	0	0.00	-
市町村制度計	0	0	0.00	-	0	0	0.00	-	4	15,817	0.01	85.07	0	0	0.00	-	0	0	0.00	-
合計	217	3,236,000	100.00	167.84	217	3,236,000	100.00	167.84	12,819	141,847,202	100.00	92.21	3	16,921	100.00	30.85	3	16,921	100.00	30.85

地区別保証状況 (平成29年04月)

(単位：千円・%)

地区	当月承諾				当期承諾				債務残高				当月代弁				当期代弁			
	件数	金額	構成比	前年比	件数	金額	構成比	前年比	件数	金額	構成比	前年比	件数	金額	構成比	前年比	件数	金額	構成比	前年比
松江市	55	784,100	24.23	204.91	55	784,100	24.23	204.91	3,800	41,215,719	29.05	93.06	3	16,921	100.00	54.59	3	16,921	100.00	54.59
浜田市	19	370,200	11.44	694.55	19	370,200	11.44	694.55	1,055	13,737,328	9.68	96.66	0	0	0.00	-	0	0	0.00	-
出雲市	50	792,000	24.47	130.80	50	792,000	24.47	130.80	2,941	34,190,087	24.10	89.73	0	0	0.00	-	0	0	0.00	-
益田市	21	283,900	8.77	138.15	21	283,900	8.77	138.15	1,139	12,111,211	8.53	98.04	0	0	0.00	0.00	0	0	0.00	0.00
大田市	7	95,500	2.95	71.48	7	95,500	2.95	71.48	682	8,083,879	5.69	89.04	0	0	0.00	-	0	0	0.00	-
安来市	11	191,300	5.91	174.70	11	191,300	5.91	174.70	580	5,926,576	4.17	88.66	0	0	0.00	-	0	0	0.00	-
江津市	7	69,500	2.14	41.59	7	69,500	2.14	41.59	478	5,297,820	3.73	83.85	0	0	0.00	0.00	0	0	0.00	0.00
雲南市	19	219,700	6.78	343.81	19	219,700	6.78	343.81	672	6,128,549	4.32	89.91	0	0	0.00	-	0	0	0.00	-
市計	189	2,806,200	86.71	163.05	189	2,806,200	86.71	163.05	11,347	126,691,168	89.31	91.90	3	16,921	100.00	30.85	3	16,921	100.00	30.85
奥出雲町	3	70,000	2.16	159.09	3	70,000	2.16	159.09	224	2,087,844	1.47	103.93	0	0	0.00	-	0	0	0.00	-
仁多郡計	3	70,000	2.16	159.09	3	70,000	2.16	159.09	224	2,087,844	1.47	103.93	0	0	0.00	-	0	0	0.00	-
飯南町	2	18,000	0.55	720.00	2	18,000	0.55	720.00	101	1,022,819	0.72	83.46	0	0	0.00	-	0	0	0.00	-
飯石郡計	2	18,000	0.55	720.00	2	18,000	0.55	720.00	101	1,022,819	0.72	83.46	0	0	0.00	-	0	0	0.00	-
川本町	0	0	0.00	0.00	0	0	0.00	0.00	69	458,344	0.32	88.28	0	0	0.00	-	0	0	0.00	-
美郷町	2	7,000	0.21	100.00	2	7,000	0.21	100.00	66	615,078	0.43	87.57	0	0	0.00	-	0	0	0.00	-
邑南町	4	104,000	3.21	2080.00	4	104,000	3.21	2080.00	152	1,708,341	1.20	90.69	0	0	0.00	-	0	0	0.00	-
邑智郡計	6	111,000	3.43	834.58	6	111,000	3.43	834.58	287	2,781,763	1.96	89.58	0	0	0.00	-	0	0	0.00	-
津和野町	2	70,000	2.16	469.79	2	70,000	2.16	469.79	189	2,057,118	1.45	99.32	0	0	0.00	-	0	0	0.00	-
吉賀町	4	32,000	0.98	42.95	4	32,000	0.98	42.95	129	1,412,850	0.99	108.22	0	0	0.00	-	0	0	0.00	-
鹿足郡計	6	102,000	3.15	114.09	6	102,000	3.15	114.09	318	3,469,969	2.44	102.76	0	0	0.00	-	0	0	0.00	-
海士町	0	0	0.00	-	0	0	0.00	-	54	172,001	0.12	85.02	0	0	0.00	-	0	0	0.00	-
西ノ島町	1	36,000	1.11	507.04	1	36,000	1.11	507.04	53	516,712	0.36	93.53	0	0	0.00	-	0	0	0.00	-
知夫村	1	14,000	0.43	-	1	14,000	0.43	-	18	92,384	0.06	95.48	0	0	0.00	-	0	0	0.00	-
隠岐の島町	7	63,800	1.97	223.07	7	63,800	1.97	223.07	334	3,670,152	2.58	94.67	0	0	0.00	-	0	0	0.00	-
隠岐郡計	9	113,800	3.51	318.76	9	113,800	3.51	318.76	459	4,451,249	3.13	94.14	0	0	0.00	-	0	0	0.00	-
郡計	26	414,800	12.81	224.33	26	414,800	12.81	224.33	1,389	13,813,643	9.73	95.63	0	0	0.00	-	0	0	0.00	-
県外	2	15,000	0.46	68.18	2	15,000	0.46	68.18	83	1,342,391	0.94	87.84	0	0	0.00	-	0	0	0.00	-
合計	217	3,236,000	100.00	167.84	217	3,236,000	100.00	167.84	12,819	141,847,202	100.00	92.21	3	16,921	100.00	30.85	3	16,921	100.00	30.85

金融機関別保証状況 (平成29年04月)

(単位：千円・%)

金融機関	当月承諾				当期承諾				債務残高				当年代弁				当年代弁			
	件数	金額	構成比	前年比	件数	金額	構成比	前年比	件数	金額	構成比	前年比	件数	金額	構成比	前年比	件数	金額	構成比	前年比
みずほ銀行	0	0	0.00	-	0	0	0.00	-	21	563,260	0.39	82.72	0	0	0.00	-	0	0	0.00	-
三菱東京UFJ銀行	0	0	0.00	-	0	0	0.00	-	15	245,755	0.17	63.93	0	0	0.00	-	0	0	0.00	-
りそな銀行	0	0	0.00	-	0	0	0.00	-	7	193,944	0.13	91.99	0	0	0.00	-	0	0	0.00	-
都市銀行計	0	0	0.00	-	0	0	0.00	-	43	1,002,958	0.70	78.59	0	0	0.00	-	0	0	0.00	-
鳥取銀行	3	18,500	0.57	29.08	3	18,500	0.57	29.08	334	4,153,048	2.92	91.21	0	0	0.00	-	0	0	0.00	-
山陰合同銀行	87	1,678,000	51.85	187.73	87	1,678,000	51.85	187.73	5,422	69,158,371	48.75	91.72	2	10,690	63.17	74.10	2	10,690	63.17	74.10
中国銀行	0	0	0.00	-	0	0	0.00	-	1	17,750	0.01	39.96	0	0	0.00	-	0	0	0.00	-
広島銀行	0	0	0.00	-	0	0	0.00	-	18	245,841	0.17	84.91	0	0	0.00	-	0	0	0.00	-
山口銀行	2	70,000	2.16	155.55	2	70,000	2.16	155.55	96	1,614,327	1.13	95.09	0	0	0.00	-	0	0	0.00	-
地方銀行計	92	1,766,500	54.58	176.22	92	1,766,500	54.58	176.22	5,871	75,189,336	53.00	91.71	2	10,690	63.17	74.10	2	10,690	63.17	74.10
商工組合中央金庫	3	60,500	1.86	135.04	3	60,500	1.86	135.04	261	4,274,208	3.01	112.37	0	0	0.00	-	0	0	0.00	-
政府系金融機関計	3	60,500	1.86	135.04	3	60,500	1.86	135.04	261	4,274,208	3.01	112.37	0	0	0.00	-	0	0	0.00	-
島根銀行	25	259,500	8.01	164.03	25	259,500	8.01	164.03	1,668	14,271,444	10.06	88.45	0	0	0.00	0.00	0	0	0.00	0.00
第二地方銀行計	25	259,500	8.01	164.03	25	259,500	8.01	164.03	1,668	14,271,444	10.06	88.45	0	0	0.00	0.00	0	0	0.00	0.00
米子信用金庫	11	116,700	3.60	198.63	11	116,700	3.60	198.63	493	4,894,259	3.45	102.39	0	0	0.00	0.00	0	0	0.00	0.00
しまね信用金庫	30	290,800	8.98	373.77	30	290,800	8.98	373.77	917	6,841,924	4.82	95.15	1	6,231	36.82	-	1	6,231	36.82	-
日本海信用金庫	17	229,000	7.07	268.46	17	229,000	7.07	268.46	869	9,588,331	6.75	97.58	0	0	0.00	-	0	0	0.00	-
島根中央信用金庫	21	347,600	10.74	85.59	21	347,600	10.74	85.59	1,799	18,776,562	13.23	86.91	0	0	0.00	0.00	0	0	0.00	0.00
西中国信用金庫	8	119,000	3.67	167.84	8	119,000	3.67	167.84	322	3,385,166	2.38	102.22	0	0	0.00	0.00	0	0	0.00	0.00
信用金庫計	87	1,103,100	34.08	157.84	87	1,103,100	34.08	157.84	4,400	43,486,243	30.65	93.09	1	6,231	36.82	22.55	1	6,231	36.82	22.55
島根益田信用組合	10	46,400	1.43	206.22	10	46,400	1.43	206.22	517	3,297,210	2.32	94.07	0	0	0.00	-	0	0	0.00	-
信用組合計	10	46,400	1.43	206.22	10	46,400	1.43	206.22	517	3,297,210	2.32	94.07	0	0	0.00	-	0	0	0.00	-
島根県農業協同組合	0	0	0.00	0.00	0	0	0.00	0.00	59	325,802	0.22	80.80	0	0	0.00	-	0	0	0.00	-
農業協同組合計	0	0	0.00	0.00	0	0	0.00	0.00	59	325,802	0.22	80.80	0	0	0.00	-	0	0	0.00	-
合計	217	3,236,000	100.00	167.84	217	3,236,000	100.00	167.84	12,819	141,847,202	100.00	92.21	3	16,921	100.00	30.85	3	16,921	100.00	30.85

業種別保証状況 (平成29年04月)

(単位：千円・%)

業種	当月承諾				当期承諾				債務残高				当年代弁				当年代弁			
	件数	金額	構成比	前年比	件数	金額	構成比	前年比	件数	金額	構成比	前年比	件数	金額	構成比	前年比	件数	金額	構成比	前年比
食料品工業	11	264,500	8.17	558.01	11	264,500	8.17	558.01	425	7,566,002	5.33	96.73	0	0	0.00	0.00	0	0	0.00	0.00
繊維品工業	3	33,000	1.01	117.85	3	33,000	1.01	117.85	133	1,800,676	1.26	93.21	0	0	0.00	-	0	0	0.00	-
木材・木製品工業	1	14,000	0.43	66.66	1	14,000	0.43	66.66	111	1,574,667	1.11	78.92	0	0	0.00	-	0	0	0.00	-
家具・建具工業	1	10,000	0.30	333.33	1	10,000	0.30	333.33	104	641,037	0.45	91.59	0	0	0.00	-	0	0	0.00	-
紙工業	0	0	0.00	-	0	0	0.00	-	17	169,675	0.11	71.94	0	0	0.00	-	0	0	0.00	-
印刷・製本業	1	30,000	0.92	12.65	1	30,000	0.92	12.65	81	1,468,416	1.03	81.45	0	0	0.00	-	0	0	0.00	-
化学工業	0	0	0.00	-	0	0	0.00	-	2	23,751	0.01	83.56	0	0	0.00	-	0	0	0.00	-
石油・石炭製品工業	0	0	0.00	-	0	0	0.00	-	5	98,755	0.06	61.57	0	0	0.00	-	0	0	0.00	-
ゴム・プラスチック工業	0	0	0.00	-	0	0	0.00	-	28	705,025	0.49	91.69	0	0	0.00	-	0	0	0.00	-
皮革工業	0	0	0.00	-	0	0	0.00	-	1	35,523	0.02	87.39	0	0	0.00	-	0	0	0.00	-
窯業	0	0	0.00	0.00	0	0	0.00	0.00	92	1,738,103	1.22	95.13	0	0	0.00	-	0	0	0.00	-
機械工業	0	0	0.00	0.00	0	0	0.00	0.00	187	3,161,969	2.22	91.09	0	0	0.00	0.00	0	0	0.00	0.00
電気機器工業	5	101,600	3.13	-	5	101,600	3.13	-	79	1,641,514	1.15	92.17	0	0	0.00	-	0	0	0.00	-
車両工業	0	0	0.00	-	0	0	0.00	-	44	782,021	0.55	78.62	0	0	0.00	-	0	0	0.00	-
船舶工業	0	0	0.00	-	0	0	0.00	-	30	372,115	0.26	110.23	0	0	0.00	-	0	0	0.00	-
金属工業	3	112,600	3.47	114.89	3	112,600	3.47	114.89	138	2,206,988	1.55	89.72	0	0	0.00	0.00	0	0	0.00	0.00
その他の工業	5	43,000	1.32	105.39	5	43,000	1.32	105.39	419	3,063,267	2.15	90.50	0	0	0.00	0.00	0	0	0.00	0.00
製造業計	30	608,700	18.81	115.89	30	608,700	18.81	115.89	1,896	27,049,504	19.06	90.95	0	0	0.00	0.00	0	0	0.00	0.00
農林漁業	0	0	0.00	-	0	0	0.00	-	43	198,454	0.13	104.45	0	0	0.00	-	0	0	0.00	-
鉱業	0	0	0.00	-	0	0	0.00	-	41	760,532	0.53	95.42	0	0	0.00	-	0	0	0.00	-
建設業	54	836,200	25.84	150.47	54	836,200	25.84	150.47	3,163	34,712,182	24.47	93.00	1	4,415	26.09	41.35	1	4,415	26.09	41.35
卸売業	16	383,800	11.86	552.23	16	383,800	11.86	552.23	1,076	16,220,424	11.43	93.66	0	0	0.00	-	0	0	0.00	-
小売業(飲食店を除く)	53	802,100	24.78	424.95	53	802,100	24.78	424.95	2,433	24,714,623	17.42	90.79	0	0	0.00	0.00	0	0	0.00	0.00
飲食店	20	108,000	3.33	92.86	20	108,000	3.33	92.86	1,169	7,432,995	5.24	92.42	2	12,506	73.90	374.13	2	12,506	73.90	374.13
運送・倉庫業	7	104,400	3.22	166.50	7	104,400	3.22	166.50	490	6,106,871	4.30	95.36	0	0	0.00	-	0	0	0.00	-
サービス業	33	311,300	9.61	86.18	33	311,300	9.61	86.18	2,159	20,276,564	14.29	91.63	0	0	0.00	-	0	0	0.00	-
不動産業	2	75,000	2.31	197.88	2	75,000	2.31	197.88	262	3,019,260	2.12	92.36	0	0	0.00	-	0	0	0.00	-
その他の産業	2	6,500	0.20	60.74	2	6,500	0.20	60.74	87	1,355,793	0.95	97.75	0	0	0.00	-	0	0	0.00	-
非製造業計	187	2,627,300	81.18	187.29	187	2,627,300	81.18	187.29	10,923	114,797,698	80.93	92.52	3	16,921	100.00	54.25	3	16,921	100.00	54.25
合計	217	3,236,000	100.00	167.84	217	3,236,000	100.00	167.84	12,819	141,847,202	100.00	92.21	3	16,921	100.00	30.85	3	16,921	100.00	30.85

本支店別保証状況 (平成29年04月)

(単位：千円・%)

本支店	当月承諾				当期承諾				債務残高				当年代弁				当年代弁			
	件数	金額	構成比	前年比	件数	金額	構成比	前年比	件数	金額	構成比	前年比	件数	金額	構成比	前年比	件数	金額	構成比	前年比
本店	101	1,411,900	43.63	219.83	101	1,411,900	43.63	219.83	5,883	61,407,812	43.29	92.57	3	16,921	100.00	54.59	3	16,921	100.00	54.59
出雲支店	57	887,500	27.42	120.07	57	887,500	27.42	120.07	3,635	42,585,560	30.02	89.22	0	0	0.00	-	0	0	0.00	-
浜田支店	32	550,700	17.01	235.64	32	550,700	17.01	235.64	1,826	21,961,007	15.48	92.49	0	0	0.00	0.00	0	0	0.00	0.00
益田支店	27	385,900	11.92	123.33	27	385,900	11.92	123.33	1,475	15,892,822	11.20	99.24	0	0	0.00	0.00	0	0	0.00	0.00
合計	217	3,236,000	100.00	167.84	217	3,236,000	100.00	167.84	12,819	141,847,202	100.00	92.21	3	16,921	100.00	30.85	3	16,921	100.00	30.85

承諾額別保証状況 (平成29年04月)

(単位：千円・%)

承諾額	当月承諾				当期承諾			
	件数	金額	構成比	前年比	件数	金額	構成比	前年比
100万円以下	17	14,600	0.45	158.69	17	14,600	0.45	158.69
200万円以下	18	34,200	1.05	87.46	18	34,200	1.05	87.46
300万円以下	24	67,300	2.07	87.06	24	67,300	2.07	87.06
400万円以下	9	34,300	1.05	100.00	9	34,300	1.05	100.00
500万円以下	36	179,100	5.53	135.99	36	179,100	5.53	135.99
1,000万円以下	38	313,400	9.68	90.99	38	313,400	9.68	90.99
1,500万円以下	19	253,700	7.83	210.53	19	253,700	7.83	210.53
2,000万円以下	11	220,000	6.79	72.02	11	220,000	6.79	72.02
3,000万円以下	16	446,900	13.81	128.41	16	446,900	13.81	128.41
5,000万円以下	18	764,000	23.60	345.70	18	764,000	23.60	345.70
6,000万円以下	2	111,000	3.43	185.00	2	111,000	3.43	185.00
7,000万円以下	1	70,000	2.16	107.69	1	70,000	2.16	107.69
8,000万円以下	4	315,300	9.74	394.12	4	315,300	9.74	394.12
1億円以下	3	262,200	8.10	285.00	3	262,200	8.10	285.00
1億2,000万円以下	0	0	0.00	-	0	0	0.00	-
1億5,000万円以下	1	150,000	4.63	-	1	150,000	4.63	-
2億円以下	0	0	0.00	-	0	0	0.00	-
2億円超	0	0	0.00	-	0	0	0.00	-
合計	217	3,236,000	100.00	167.84	217	3,236,000	100.00	167.84

保証期間別保証状況 (平成29年04月)

(単位：千円・%)

保証期間	当月承諾				当期承諾			
	件数	金額	構成比	前年比	件数	金額	構成比	前年比
3ヵ月以内	1	20,000	0.61	136.05	1	20,000	0.61	136.05
6ヶ月以内	2	13,500	0.41	135.00	2	13,500	0.41	135.00
1ヵ年以内	5	97,000	2.99	906.54	5	97,000	2.99	906.54
2ヵ年以内	70	1,088,500	33.63	252.14	70	1,088,500	33.63	252.14
3ヵ年以内	23	219,800	6.79	1316.16	23	219,800	6.79	1316.16
4ヵ年以内	2	12,000	0.37	99.17	2	12,000	0.37	99.17
5ヵ年以内	24	104,500	3.22	82.21	24	104,500	3.22	82.21
7ヵ年以内	36	313,200	9.67	114.51	36	313,200	9.67	114.51
10ヵ年以内	46	927,300	28.65	127.47	46	927,300	28.65	127.47
10ヵ年超	8	440,200	13.60	144.80	8	440,200	13.60	144.80
合計	217	3,236,000	100.00	167.84	217	3,236,000	100.00	167.84

資金使途別保証状況 (平成29年04月)

(単位：千円・%)

資金使途	当月承諾				当期承諾			
	件数	金額	構成比	前年比	件数	金額	構成比	前年比
運転	121	1,855,500	57.33	142.46	121	1,855,500	57.33	142.46
設備	7	61,200	1.89	123.38	7	61,200	1.89	123.38
運転・設備	89	1,319,300	40.76	229.06	89	1,319,300	40.76	229.06
合計	217	3,236,000	100.00	167.84	217	3,236,000	100.00	167.84

新規・継続別保証状況 (平成29年04月)

(単位：千円・%)

新規・継続	当月承諾				当期承諾			
	件数	金額	構成比	前年比	件数	金額	構成比	前年比
新規	21	114,100	3.52	144.79	21	114,100	3.52	144.79
継続	196	3,121,900	96.47	168.82	196	3,121,900	96.47	168.82
合計	217	3,236,000	100.00	167.84	217	3,236,000	100.00	167.84

島根県中小企業制度融資

小規模企業育成資金及び小規模企業特別資金 地区別保証状況

(平成29年04月)

(単位:千円・%)

名称	当月融資実行			当期融資実行			融資残高		
	件数	金額	構成比	件数	金額	構成比	件数	金額	構成比
松江市	0	0	0.00	0	0	0.00	26	36,627	7.53
浜田市	0	0	0.00	0	0	0.00	41	85,767	17.63
出雲市	0	0	0.00	0	0	0.00	29	57,190	11.76
益田市	0	0	0.00	0	0	0.00	44	100,274	20.61
大田市	0	0	0.00	0	0	0.00	8	58,846	12.10
安来市	0	0	0.00	0	0	0.00	6	11,800	2.42
江津市	0	0	0.00	0	0	0.00	16	47,076	9.68
雲南市	0	0	0.00	0	0	0.00	10	12,168	2.50
市計	0	0	0.00	0	0	0.00	180	409,746	84.25
奥出雲町	0	0	0.00	0	0	0.00	3	9,222	1.89
仁多郡	0	0	0.00	0	0	0.00	3	9,222	1.89
飯南町	0	0	0.00	0	0	0.00	2	4,594	0.94
飯石郡	0	0	0.00	0	0	0.00	2	4,594	0.94
川本町	0	0	0.00	0	0	0.00	6	10,545	2.16
美郷町	0	0	0.00	0	0	0.00	1	675	0.13
邑南町	0	0	0.00	0	0	0.00	8	11,535	2.37
邑智郡	0	0	0.00	0	0	0.00	15	22,755	4.67
津和野町	0	0	0.00	0	0	0.00	9	20,534	4.22
吉賀町	0	0	0.00	0	0	0.00	4	5,274	1.08
鹿足郡	0	0	0.00	0	0	0.00	13	25,808	5.30
海士町	0	0	0.00	0	0	0.00	0	0	0.00
西ノ島町	0	0	0.00	0	0	0.00	0	0	0.00
知夫村	0	0	0.00	0	0	0.00	0	0	0.00
隠岐の島町	0	0	0.00	0	0	0.00	5	14,172	2.91
隠岐郡	0	0	0.00	0	0	0.00	5	14,172	2.91
郡計	0	0	0.00	0	0	0.00	38	76,551	15.74
合計	0	0	0.00	0	0	0.00	218	486,296	100.00