

2月の業務概況

保証承諾 3,117百万円(前年同月比107.7%)

代位弁済 169百万円(前年同月比99.4%)

<保証承諾>

2月の保証承諾は 218件3,117百万円（前年同月比107.7%）となり、前年を上回りました。

保証制度別では、協会一般保証が前年同月比102.4%、県制度保証が同113.9%となりました。

業種別では、製造業が前年同月比102.9%、非製造業が同108.8%となりました。上位3業種は、建設業（構成比22.4%）、小売業（同21.5%）、運送・倉庫業（同11.8%）となりました。

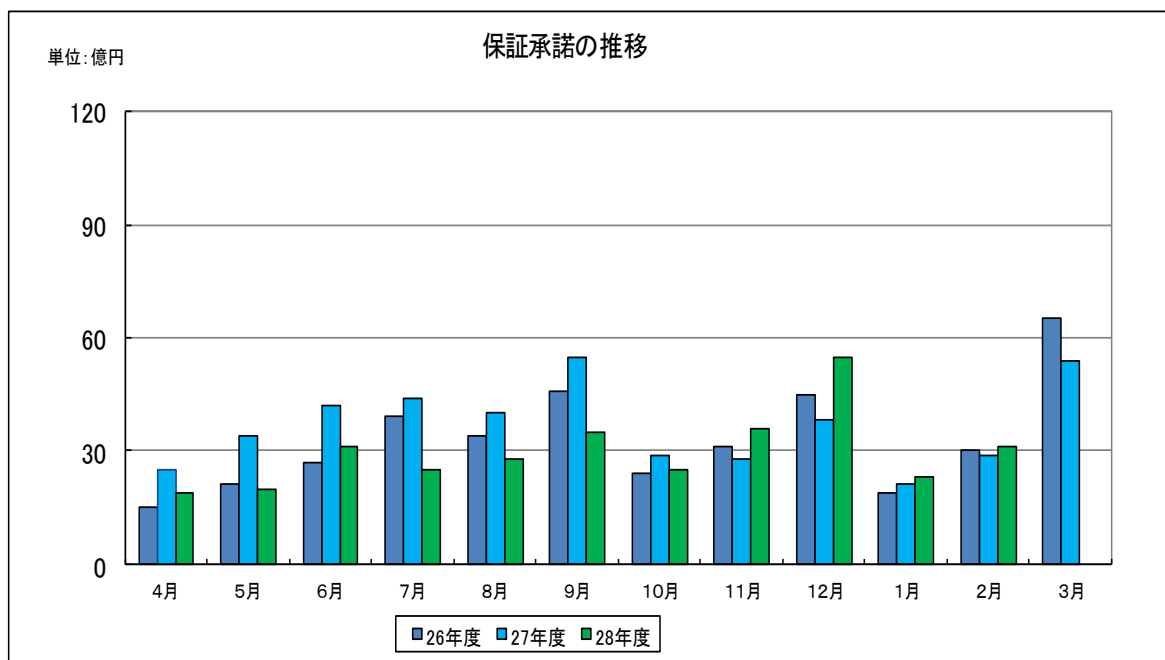

<保証債務残高>

2月末の保証債務残高は、
12,967件、143,040百万円（前年同月比、件数94.8%、金額91.9%）となりました。

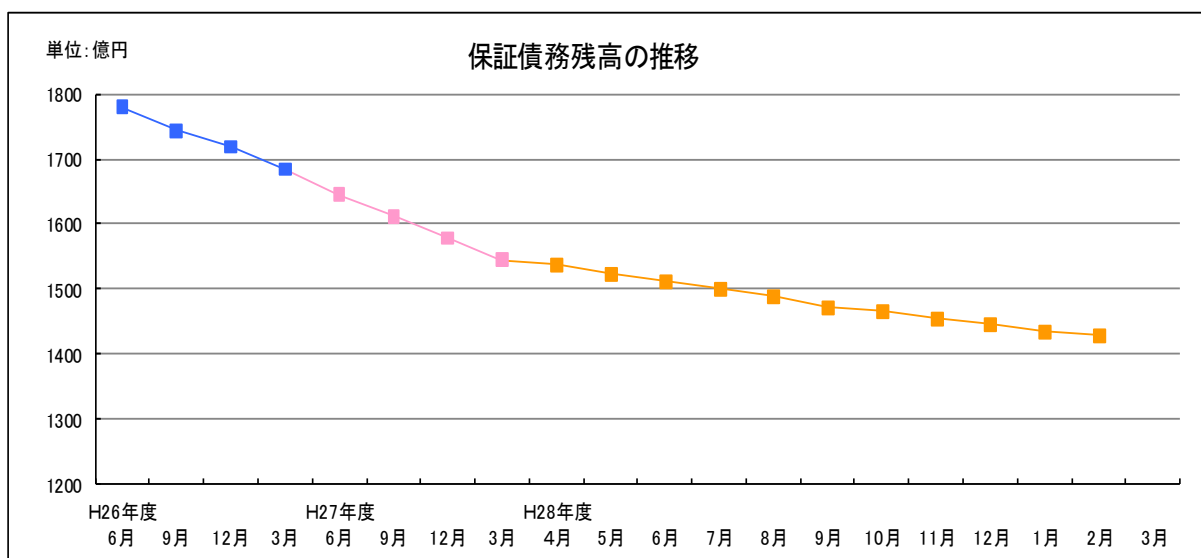

<代位弁済>

2月の代位弁済は、13件、169百万円（前年同月比99.4%）となりました。
業種別では、卸売業41百万円（構成比24.0%）、繊維品工業41百万円（構成比23.9%）、サービス業35百万円（構成比20.9%）と、この3業種で全体の69%を占めました。

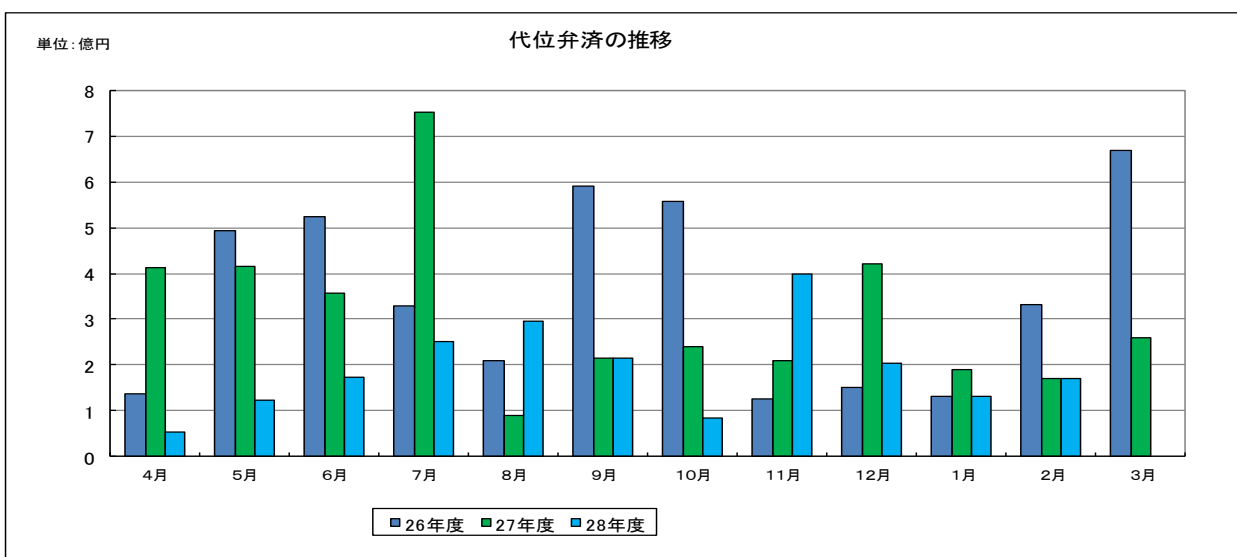

事業概況

(平成29年2月)

(単位:千円)

当月中					当月末				
件数	金額	前年比			件数	金額	前年比		
		件数	金額				件数	金額	
				申込	期首繰越	22	277,500	115.78	90.98
228	3,350,445	103.16	110.64		当期中	2,581	33,329,698	90.05	85.64
0	0	-	-	拒絶	0	0	-	-	
4	71,000	400.00	473.33	申込取消	17	274,000	77.27	87.33	
	0		0.00	査定減額		8,600	-	74.45	
				調査中	20	452,500	71.42	109.03	
				承諾	期首繰越	13,712	156,793,704	94.40	91.44
218	3,117,145	99.54	107.69		当期中	2,566	32,872,098	90.51	85.42
2	15,000	200.00	1000.00	保証後取消	14	112,400	233.33	110.46	
228	3,373,366	80.56	85.80	償還	3,032	43,023,093	92.15	86.60	
13	169,073	72.22	99.48	代位弁済(元金)	182	2,094,008	56.69	60.32	
				貸付報告未着	83	1,396,125	143.10	130.49	
				保証債務残高	12,967	143,040,175	94.75	91.91	
				代位弁済	期首繰越	378	1,162,200	80.94	66.01
13	169,073	72.22	99.48		元金	182	2,094,008	56.69	60.32
	378		61.32		当期中 利息		6,629	-	34.02
13	169,451	72.22	99.35	計	182	2,100,638	56.69	60.17	
2	5,249	-	114.06	回収	16	206,321	228.57	85.75	
0	0	-	-	償却	0	0	-	-	
				求償権残高	544	3,056,517	69.65	60.99	

制度別保証状況 (平成29年02月)

(単位：千円・%)

制度	当月承諾				当期承諾				債務残高				当月代弁				当期代弁			
	件数	金額	構成比	前年比	件数	金額	構成比	前年比	件数	金額	構成比	前年比	件数	金額	構成比	前年比	件数	金額	構成比	前年比
普通保証	8	145,785	4.67	142.20	81	1,781,582	5.41	116.30	434	9,449,335	6.60	99.29	0	0	0.00	-	8	157,008	7.47	74.44
根保証	0	0	0.00	-	1	25,000	0.07	71.42	1	25,000	0.01	71.42	0	0	0.00	-	0	0	0.00	-
先行特別預託融資保証	0	0	0.00	-	1	100,000	0.30	55.55	5	285,379	0.19	74.87	0	0	0.00	-	0	0	0.00	-
長期経営資金保証	0	0	0.00	-	0	0	0.00	-	11	465,428	0.32	83.56	0	0	0.00	-	0	0	0.00	-
超先行特別預託融資保証	0	0	0.00	-	0	0	0.00	-	0	0	0.00	-	0	0	0.00	-	0	0	0.00	-
島中事業者ローン「スーパー1000」	0	0	0.00	-	0	0	0.00	-	0	0	0.00	-	0	0	0.00	-	0	0	0.00	-
日信事業者ローン「プラス2000」	0	0	0.00	-	0	0	0.00	-	0	0	0.00	-	0	0	0.00	-	0	0	0.00	-
とりぎんふるさと振興ローン	0	0	0.00	-	0	0	0.00	-	0	0	0.00	-	0	0	0.00	-	0	0	0.00	-
ごうぎん事業基盤強化資金融資	0	0	0.00	-	0	0	0.00	-	0	0	0.00	0.00	0	0	0.00	-	1	18,525	0.88	-
商工貯蓄共済ビジネスカードローン	0	0	0.00	-	0	0	0.00	-	0	0	0.00	-	0	0	0.00	-	0	0	0.00	-
無担保追認保証制度	0	0	0.00	-	0	0	0.00	-	2	6,213	0.00	93.66	0	0	0.00	-	0	0	0.00	-
特別小口保証制度	0	0	0.00	-	0	0	0.00	-	0	0	0.00	-	0	0	0.00	-	0	0	0.00	-
長期安定保証	0	0	0.00	-	0	0	0.00	-	4	100,438	0.07	87.46	0	0	0.00	-	0	0	0.00	0.00
風俗営業飲食業保証	0	0	0.00	-	0	0	0.00	-	0	0	0.00	-	0	0	0.00	-	0	0	0.00	-
金融環境変化対応資金保証	0	0	0.00	-	0	0	0.00	-	2	30,343	0.02	75.03	1	9,817	5.79	-	1	9,817	0.46	74.12
中堅企業特別保証制度	0	0	0.00	-	0	0	0.00	-	0	0	0.00	-	0	0	0.00	-	0	0	0.00	-
とりぎん期日一括返済型証書貸付保証	0	0	0.00	-	0	0	0.00	-	0	0	0.00	-	0	0	0.00	-	0	0	0.00	-
アップ500小企業追認保証	0	0	0.00	-	0	0	0.00	-	18	27,420	0.01	63.96	0	0	0.00	-	3	7,081	0.33	56.39
しまぎんアシストローン	0	0	0.00	-	0	0	0.00	-	0	0	0.00	-	0	0	0.00	-	0	0	0.00	0.00
特定社債保証	1	40,000	1.28	-	4	144,000	0.43	78.26	23	1,080,000	0.75	113.44	0	0	0.00	-	0	0	0.00	-
無担保当座貸越根保証エール21	0	0	0.00	-	0	0	0.00	-	0	0	0.00	-	0	0	0.00	-	0	0	0.00	-
しまぎんビジネスローンサポート	0	0	0.00	-	0	0	0.00	-	8	25,074	0.01	66.84	0	0	0.00	-	1	1,113	0.05	-
ごうぎんビジネスquickローン	0	0	0.00	0.00	4	19,500	0.05	57.38	25	109,714	0.07	65.21	1	6,275	3.70	-	1	6,275	0.29	108.25
企業フォローアップ(企業再生)保証	0	0	0.00	-	0	0	0.00	-	9	436,494	0.30	93.64	0	0	0.00	-	0	0	0.00	-
「活力II」ビジネスチャンス	0	0	0.00	-	0	0	0.00	-	1	495	0.00	47.82	0	0	0.00	-	0	0	0.00	-
下請振興関連保証	0	0	0.00	-	0	0	0.00	-	0	0	0.00	-	0	0	0.00	-	0	0	0.00	-
商工貯蓄共済ビジネスローン	0	0	0.00	-	0	0	0.00	-	0	0	0.00	-	0	0	0.00	-	0	0	0.00	-
当座貸越(貸付専用型)根保証	3	62,000	1.98	51.66	28	422,000	1.28	69.63	88	1,542,334	1.07	74.58	0	0	0.00	-	1	24,730	1.17	-
事業者カードローン当座貸越根保証	15	74,500	2.39	74.50	212	1,108,000	3.37	96.28	555	2,516,824	1.75	87.93	1	1,925	1.13	76.69	4	9,939	0.47	17.97
島中ビジネスローンタイムリー	0	0	0.00	-	1	4,000	0.01	66.66	3	11,452	0.00	69.82	0	0	0.00	-	0	0	0.00	-
アドバンス3000保証制度	1	30,000	0.96	75.00	32	396,300	1.20	116.55	22	332,277	0.23	100.96	0	0	0.00	-	0	0	0.00	0.00
米子信金経営革新サポートローン	0	0	0.00	-	0	0	0.00	-	0	0	0.00	-	0	0	0.00	-	0	0	0.00	-
サポートプラン保証制度(ゆとり)	0	0	0.00	-	0	0	0.00	-	57	1,638,507	1.14	72.17	1	10,274	6.06	31.96	8	121,258	5.77	32.83
日本海信金ビジネスローンインパクト	1	5,000	0.16	-	1	5,000	0.01	50.00	1	9,499	0.00	55.35	0	0	0.00	-	0	0	0.00	-
しまね信金ビジネスローンスイフト	0	0	0.00	-	0	0	0.00	0.00	4	17,674	0.01	65.34	0	0	0.00	-	0	0	0.00	-
無担保・無保証人当座貸越根保証プレミア	23	474,000	15.20	104.86	247	5,038,000	15.32	106.33	480	10,010,937	6.99	108.12	0	0	0.00	-	0	0	0.00	-
無担保当座貸越根保証リード5000	29	478,000	15.33	105.51	284	4,416,500	13.43	52.28	821	13,075,494	9.14	99.62	0	0	0.00	0.00	7	110,727	5.27	114.34
ごうぎんニュービッグローン	0	0	0.00	-	0	0	0.00	-	2	14,448	0.01	91.00	0	0	0.00	-	0	0	0.00	-
にししんビジネスローンワーク	0	0	0.00	-	0	0	0.00	-	1	2,693	0.00	97.74	0	0	0.00	-	0	0	0.00	-
流動資産担保融資保証	1	4,800	0.15	-	32	848,480	2.58	97.12	45	968,712	0.67	91.57	0	0	0.00	-	1	7,933	0.37	-
事業再生円滑化関連保証	0	0	0.00	-	0	0	0.00	-	0	0	0.00	-	0	0	0.00	-	0	0	0.00	-
事業再生保証	0	0	0.00	-	0	0	0.00	-	0	0	0.00	-	0	0	0.00	-	0	0	0.00	-
特定信用状関連保証	0	0	0.00	-	0	0	0.00	0.00	0	0	0.00	-	0	0	0.00	-	0	0	0.00	-
小口零細企業保証制度	0	0	0.00	0.00	0	0	0.00	0.00	31	58,747	0.04	66.03	0	0	0.00	-	1	2,026	0.09	11.29
サポートプラン保証制度II(ゆとりII)	0	0	0.00	-	0	0	0.00	-	58	1,670,471	1.16	80.60	1	16,373	9.66	-	3	92,503	4.40	150.98
農工商等連携事業関連保証	0	0	0.00	-	0	0	0.00	-	0	0	0.00	-	0	0	0.00	-	0	0	0.00	-
一括支払契約保証	0	0	0.00	-	0	0	0.00	-	0	0	0.00	-	0	0	0.00	-	0	0	0.00	-
経営承継関連保証	0	0	0.00	-	0	0	0.00	-	0	0	0.00	-	0	0	0.00	-	0	0	0.00	-
景気対応緊急保証制度	0	0	0.00	-	0	0	0.00	-	196	3,576,826	2.50	69.56	0	0	0.00	-	3	72,005	3.42	329.73
予約保証制度	0	0	0.00	-	0	0	0.00	-	5	19,397	0.01	81.85	0	0	0.00	0.00	0	0	0.00	0.00
東日本大震災復興緊急保証	0	0	0.00	-	0	0	0.00	-	1	1,840	0.00	56.09	0	0	0.00	-	0	0	0.00	-
小口追認保証制度かなえ	36	143,290	4.59	81.55	437	1,834,079	5.57	65.75	2,571	6,357,078	4.44	83.74	1	6,006	3.54	65.64	29	106,472	5.06	96.89
経営力強化保証	0	0	0.00	-	0	0	0.00	-	3	15,427	0.01	74.15	0	0	0.00	-	0	0	0.00	-
完全無担保無保証人創業者支援保証あゆみ	0	0	0.00	-	0	0	0.00	-	20	29,234	0.02	69.20	0	0	0.00	-	1	3,262	0.15	127.94
経営者保証ガイドライン対応保証	0	0	0.00	-	0	0	0.00	-	0	0	0.00	-	0	0	0.00	-	0	0	0.00	-
事業再生計画実施関連保証	0	0	0.00	-	6	204,687	0.62	18.94	49	1,594,345	1.11	101.36	0	0	0.00	-	0	0	0.00	-
金融機関提携創業者支援保証「縁」	0	0	0.00	0.00	4	31,000	0.09	3.84	291	1,132,038	0.79	100.40	0	0	0.00	-	6	29,800	1.41	-
商工組合中央金庫提携保証「翔」	0	0	0.00	-	9	188,800	0.57	73.79	34	579,788	0.40	138.60	0	0	0.00	-	0	0	0.00	-
ごうぎん地域経済活性化支援ファンド	1	17,500	0.56	62.50	14	275,200	0.83	346.16	17	313,967	0.21	454.41	0	0	0.00	-	0	0	0.00	-
条件変更改善型借換保証	0	0	0.00	-	0	0	0.00	-	0	0	0.00	-	0	0	0.00	-	0	0	0.00	-
小口零細企業保証(グロース)	37	128,670	4.12	-	522	1,999,970	6.08	-	485	1,785,395	1.24	-	0	0	0.00	-	0	0	0.00	-
協会制度計	156	1,603,545	51.44	102.42	1,920	18,842,098	57.31	81.16	6,383	59,316,738	41.46	96.35	6	50,671	29.90	82.22	79	780,473	37.15	74.93
一般(小規模企業育成)	0	0	0.00	-	2	12,900	0.03	73.71	62	185,702	0.12	70.03	0	0	0.00	0.00	4	13,273	0.63	47.10
一般(設備資金)	0	0	0.00	-	3	14,000	0.04	14.89	134	852,964	0.59	68.27	0							

制度別保証状況 (平成29年02月)

(単位：千円・%)

制度	当月承諾				当期承諾				債務残高				当月代弁				当期代弁			
	件数	金額	構成比	前年比	件数	金額	構成比	前年比	件数	金額	構成比	前年比	件数	金額	構成比	前年比	件数	金額	構成比	前年比
一般(運転資金)	0	0	0.00	0.00	4	77,500	0.23	32.15	148	1,510,943	1.05	81.11	2	36,762	21.69	-	3	61,664	2.93	29.24
ソフト産業等立地促進資金融資	0	0	0.00	-	0	0	0.00	-	7	154,421	0.10	80.22	0	0	0.00	-	0	0	0.00	-
特別(構造転換支援資金)	0	0	0.00	-	0	0	0.00	-	95	2,368,967	1.65	77.38	0	0	0.00	-	4	121,837	5.80	70.07
特別(創業者支援資金)	5	33,200	1.06	94.85	72	468,000	1.42	132.35	506	2,347,957	1.64	89.98	0	0	0.00	-	12	40,834	1.94	46.78
特別(緊急経営支援)	0	0	0.00	-	0	0	0.00	-	4	43,018	0.03	95.67	0	0	0.00	-	0	0	0.00	0.00
環境資金	0	0	0.00	-	0	0	0.00	0.00	5	63,005	0.04	75.80	0	0	0.00	-	0	0	0.00	-
特別(特別目的資金)	0	0	0.00	-	0	0	0.00	-	4	44,866	0.03	82.47	0	0	0.00	-	0	0	0.00	0.00
緊急(平成12年10月地震災害復旧資金)	0	0	0.00	-	0	0	0.00	-	1	6,561	0.00	97.18	0	0	0.00	-	0	0	0.00	-
緊急(セーフティネット資金)	0	0	0.00	-	0	0	0.00	-	3	49,070	0.03	91.96	0	0	0.00	-	0	0	0.00	-
特別(長期経営安定緊急資金)	0	0	0.00	-	0	0	0.00	-	66	923,825	0.64	80.53	0	0	0.00	-	5	31,918	1.51	30.21
緊急(平成16年台風災害復旧資金)	0	0	0.00	-	0	0	0.00	-	1	13,889	0.00	97.18	0	0	0.00	-	0	0	0.00	-
緊急(平成18年7月豪雨災害復旧資金)	0	0	0.00	-	0	0	0.00	-	2	2,788	0.00	33.73	0	0	0.00	-	0	0	0.00	-
特別(再生支援資金)	0	0	0.00	-	0	0	0.00	-	1	3,857	0.00	99.50	0	0	0.00	-	0	0	0.00	-
特別(経営革新支援資金)	0	0	0.00	0.00	0	0	0.00	0.00	21	226,329	0.15	55.40	0	0	0.00	-	0	0	0.00	0.00
特別(人にやさしい環境整備支援資金)	0	0	0.00	-	0	0	0.00	-	2	8,184	0.00	75.94	0	0	0.00	-	0	0	0.00	-
特別(買物の場整備支援資金)	0	0	0.00	-	0	0	0.00	-	2	54,226	0.03	88.65	0	0	0.00	-	0	0	0.00	-
緊急(災害復旧資金)	0	0	0.00	-	0	0	0.00	-	0	0	0.00	-	0	0	0.00	-	0	0	0.00	-
一般(小規模企業特別資金)	1	5,000	0.16	27.77	18	66,600	0.20	50.26	176	330,169	0.23	79.16	0	0	0.00	-	1	4,488	0.21	40.66
緊急(資金繰り円滑化支援緊急資金)	0	0	0.00	-	0	0	0.00	-	1,927	12,866,840	8.99	66.40	2	38,716	22.84	93.72	36	502,468	23.91	60.00
特別(おもてなし処整備支援資金)	0	0	0.00	-	0	0	0.00	-	17	271,396	0.18	72.28	0	0	0.00	-	0	0	0.00	0.00
特別(収益体質強化資金)	0	0	0.00	0.00	5	124,000	0.37	30.28	92	1,829,701	1.27	94.19	0	0	0.00	-	0	0	0.00	-
緊急(資金繰り安定化対応資金)	0	0	0.00	-	0	0	0.00	-	1,761	21,727,901	15.19	68.85	2	18,300	10.79	31.21	26	321,018	15.28	43.26
経済変動(東北地方太平洋沖地震等)	0	0	0.00	-	0	0	0.00	-	5	82,609	0.05	87.41	0	0	0.00	-	0	0	0.00	-
経済変動(東日本大震災緊急対策資金)	0	0	0.00	-	0	0	0.00	-	33	510,045	0.35	70.79	0	0	0.00	-	0	0	0.00	-
特別(経営改善長期借換資金)	6	245,000	7.85	105.37	87	3,290,700	10.01	91.03	493	15,561,668	10.87	105.15	0	0	0.00	-	5	142,086	6.76	90.49
特別(経営力強化支援資金)	3	176,000	5.64	294.31	11	586,000	1.78	67.85	95	4,314,017	3.01	94.35	0	0	0.00	0.00	1	7,163	0.34	30.81
緊急(平成25年豪雨災害対策特別資金)	0	0	0.00	-	0	0	0.00	-	4	42,202	0.02	84.96	0	0	0.00	-	0	0	0.00	-
特別(海外展開支援資金)	0	0	0.00	-	0	0	0.00	-	0	0	0.00	-	0	0	0.00	-	0	0	0.00	-
特別(消費税対策資金)	0	0	0.00	-	0	0	0.00	-	3	12,482	0.00	28.92	0	0	0.00	-	0	0	0.00	-
特別(円安等対策資金)	47	1,054,400	33.82	118.48	436	9,158,600	27.86	96.25	902	17,073,974	11.93	190.42	1	25,001	14.75	-	5	66,783	3.17	-
特別(経営改善サポート資金)	0	0	0.00	-	8	231,700	0.70	-	8	223,639	0.15	-	0	0	0.00	-	0	0	0.00	-
緊急(平成28年熊本地震緊急対策資金)	0	0	0.00	-	0	0	0.00	-	0	0	0.00	-	0	0	0.00	-	0	0	0.00	-
県制度計	62	1,513,600	48.55	113.89	646	14,030,000	42.68	91.90	6,580	83,707,214	58.52	89.00	7	118,780	70.09	109.04	103	1,320,164	62.84	53.89
安来市中小企業特別融資	0	0	0.00	-	0	0	0.00	-	1	7,697	0.00	100.00	0	0	0.00	-	0	0	0.00	-
松江市テナント事業近代化資金融資	0	0	0.00	-	0	0	0.00	-	3	8,526	0.00	73.26	0	0	0.00	-	0	0	0.00	-
市町村制度計	0	0	0.00	-	0	0	0.00	-	4	16,223	0.01	83.90	0	0	0.00	-	0	0	0.00	-
合計	218	3,117,145	100.00	107.69	2,566	32,872,098	100.00	85.42	12,967	143,040,175	100.00	91.91	13	169,451	100.00	99.35	182	2,100,638	100.00	60.17

地区別保証状況 (平成29年02月)

(単位：千円・%)

地区	当月承諾				当期承諾				債務残高				当年代弁				当期代弁			
	件数	金額	構成比	前年比	件数	金額	構成比	前年比	件数	金額	構成比	前年比	件数	金額	構成比	前年比	件数	金額	構成比	前年比
松江市	60	857,460	27.50	135.54	696	8,605,949	26.18	88.86	3,840	41,332,399	28.89	90.50	1	12,301	7.25	16.61	44	498,039	23.70	38.45
浜田市	20	341,500	10.95	128.14	231	3,565,860	10.84	91.76	1,067	13,883,722	9.70	97.69	0	0	0.00	0.00	4	21,149	1.00	22.48
出雲市	46	773,885	24.82	102.43	522	6,926,660	21.07	66.57	2,976	34,622,219	24.20	89.41	4	40,522	23.91	171.14	48	471,979	22.46	45.74
益田市	20	213,100	6.83	130.97	292	3,515,531	10.69	123.82	1,141	12,051,735	8.42	95.92	0	0	0.00	0.00	13	75,183	3.57	169.71
大田市	3	32,000	1.02	22.26	113	1,457,180	4.43	71.73	689	8,162,732	5.70	87.84	2	13,921	8.21	-	11	103,900	4.94	40.00
安来市	15	228,000	7.31	113.23	127	1,498,210	4.55	102.86	581	5,897,411	4.12	83.80	5	92,432	54.54	-	10	204,906	9.75	231.62
江津市	13	110,100	3.53	48.71	126	1,747,450	5.31	108.88	477	5,503,769	3.84	87.34	0	0	0.00	0.00	24	361,062	17.18	473.44
雲南市	15	203,500	6.52	157.50	137	1,747,320	5.31	106.91	690	6,253,428	4.37	89.98	0	0	0.00	0.00	11	163,616	7.78	100.45
市計	192	2,759,545	88.52	109.61	2,244	29,064,161	88.41	86.65	11,461	127,707,414	89.28	90.73	12	159,177	93.93	93.32	165	1,899,833	90.44	62.23
奥出雲町	5	80,500	2.58	134.16	55	623,100	1.89	125.19	229	2,050,027	1.43	100.69	0	0	0.00	-	1	9,367	0.44	31.84
仁多郡計	5	80,500	2.58	134.16	55	623,100	1.89	125.19	229	2,050,027	1.43	100.69	0	0	0.00	-	1	9,367	0.44	31.84
飯南町	0	0	0.00	0.00	25	311,900	0.94	72.07	103	1,050,835	0.73	81.05	0	0	0.00	-	0	0	0.00	0.00
飯石郡計	0	0	0.00	0.00	25	311,900	0.94	72.07	103	1,050,835	0.73	81.05	0	0	0.00	-	0	0	0.00	0.00
川本町	0	0	0.00	-	15	115,800	0.35	82.59	71	460,694	0.32	77.10	0	0	0.00	-	4	29,510	1.40	1157.37
美郷町	1	3,500	0.11	5.20	7	83,500	0.25	26.53	69	632,929	0.44	93.28	0	0	0.00	-	1	5,755	0.27	19.16
邑南町	4	47,500	1.52	66.90	26	409,000	1.24	87.71	159	1,715,298	1.19	91.36	0	0	0.00	-	0	0	0.00	0.00
邑智郡計	5	51,000	1.63	36.90	48	608,300	1.85	66.03	299	2,808,920	1.96	89.07	0	0	0.00	-	5	35,266	1.67	66.82
津和野町	1	16,000	0.51	73.05	27	277,900	0.84	28.62	188	1,974,393	1.38	89.66	0	0	0.00	-	2	31,740	1.51	114.08
吉賀町	3	50,000	1.60	222.22	45	653,600	1.98	172.90	130	1,377,244	0.96	107.85	1	10,274	6.06	-	2	11,611	0.55	412.37
鹿足郡計	4	66,000	2.11	148.64	72	931,500	2.83	69.06	318	3,351,637	2.34	96.34	1	10,274	6.06	-	4	43,351	2.06	141.50
海士町	1	500	0.01	-	11	60,000	0.18	101.69	54	177,205	0.12	85.18	0	0	0.00	-	0	0	0.00	-
西ノ島町	0	0	0.00	0.00	9	44,100	0.13	52.81	57	518,240	0.36	93.11	0	0	0.00	-	1	2,074	0.09	10.40
知夫村	2	3,300	0.10	66.00	7	17,100	0.05	34.20	17	88,787	0.06	89.74	0	0	0.00	-	0	0	0.00	-
隠岐の島町	8	146,300	4.69	115.83	71	745,080	2.26	49.77	337	3,698,294	2.58	96.01	0	0	0.00	-	3	28,546	1.35	9.40
隠岐郡計	11	150,100	4.81	112.60	98	866,280	2.63	51.27	465	4,482,526	3.13	95.06	0	0	0.00	-	4	30,620	1.45	9.46
郡計	25	347,600	11.15	92.22	298	3,341,080	10.16	68.32	1,414	13,743,945	9.60	93.62	1	10,274	6.06	-	14	118,603	5.64	27.06
県外	1	10,000	0.32	-	24	466,857	1.42	933.71	92	1,588,816	1.11	776.58	0	0	0.00	-	3	82,201	3.91	-
合計	218	3,117,145	100.00	107.69	2,566	32,872,098	100.00	85.42	12,967	143,040,175	100.00	91.91	13	169,451	100.00	99.35	182	2,100,638	100.00	60.17

金融機関別保証状況 (平成29年02月)

(単位：千円・%)

金融機関	当月承諾				当期承諾				債務残高				当年代弁				当年代弁			
	件数	金額	構成比	前年比	件数	金額	構成比	前年比	件数	金額	構成比	前年比	件数	金額	構成比	前年比	件数	金額	構成比	前年比
みずほ銀行	0	0	0.00	-	1	10,000	0.03	5.88	22	581,868	0.40	104.39	0	0	0.00	-	0	0	0.00	-
三菱東京UFJ銀行	0	0	0.00	-	0	0	0.00	0.00	15	265,707	0.18	60.42	0	0	0.00	-	0	0	0.00	-
りそな銀行	0	0	0.00	-	0	0	0.00	-	7	196,770	0.13	92.10	0	0	0.00	-	0	0	0.00	-
都市銀行計	0	0	0.00	-	1	10,000	0.03	5.18	44	1,044,345	0.73	86.25	0	0	0.00	-	0	0	0.00	-
鳥取銀行	8	96,500	3.09	84.27	79	991,064	3.01	71.34	347	4,323,729	3.02	93.23	0	0	0.00	-	7	50,225	2.39	547.54
山陰合同銀行	84	1,357,405	43.54	112.79	1,048	15,532,380	47.25	82.83	5,466	69,664,409	48.70	90.95	9	114,857	67.78	113.14	73	960,026	45.70	65.43
中国銀行	0	0	0.00	-	0	0	0.00	-	2	41,239	0.02	91.41	0	0	0.00	-	0	0	0.00	-
広島銀行	0	0	0.00	-	0	0	0.00	0.00	18	251,533	0.17	82.89	0	0	0.00	-	0	0	0.00	-
山口銀行	0	0	0.00	0.00	29	516,900	1.57	144.09	97	1,626,184	1.13	94.72	0	0	0.00	-	0	0	0.00	-
地方銀行計	92	1,453,905	46.64	108.82	1,156	17,040,344	51.83	82.58	5,930	75,907,093	53.06	91.13	9	114,857	67.78	113.14	80	1,010,251	48.09	68.42
商工組合中央金庫	5	98,400	3.15	141.54	72	1,571,782	4.78	177.22	260	4,152,586	2.90	113.55	0	0	0.00	-	4	92,235	4.39	107.53
政府系金融機関計	5	98,400	3.15	141.54	72	1,571,782	4.78	177.22	260	4,152,586	2.90	113.55	0	0	0.00	-	4	92,235	4.39	107.53
島根銀行	35	416,540	13.36	83.39	302	2,836,910	8.63	85.91	1,690	14,595,740	10.20	89.10	2	40,673	24.00	174.64	22	189,465	9.01	27.47
第二地方銀行計	35	416,540	13.36	83.39	302	2,836,910	8.63	85.91	1,690	14,595,740	10.20	89.10	2	40,673	24.00	174.64	22	189,465	9.01	27.47
米子信用金庫	12	151,000	4.84	168.71	109	1,151,773	3.50	91.71	491	4,785,530	3.34	98.26	0	0	0.00	-	5	14,821	0.70	19.78
しまね信用金庫	18	293,700	9.42	130.07	196	1,897,479	5.77	96.16	927	6,828,697	4.77	93.17	0	0	0.00	0.00	15	96,076	4.57	29.61
日本海信用金庫	25	300,600	9.64	151.81	254	3,129,210	9.51	111.30	874	9,530,586	6.66	96.36	0	0	0.00	0.00	14	234,137	11.14	523.30
島根中央信用金庫	20	279,200	8.95	73.55	271	3,357,300	10.21	59.61	1,842	19,262,372	13.46	88.86	2	13,921	8.21	106.88	35	400,006	19.04	53.67
西中国信用金庫	2	18,000	0.57	46.39	91	976,500	2.97	75.80	324	3,272,005	2.28	98.38	0	0	0.00	-	3	35,082	1.67	348.90
信用金庫計	77	1,042,500	33.44	111.89	921	10,512,262	31.97	81.11	4,458	43,679,190	30.53	92.75	2	13,921	8.21	31.57	72	780,121	37.13	65.04
島根益田信用組合	9	105,800	3.39	183.04	109	835,000	2.54	173.09	522	3,313,686	2.31	92.40	0	0	0.00	0.00	3	13,654	0.65	34.33
信用組合計	9	105,800	3.39	183.04	109	835,000	2.54	173.09	522	3,313,686	2.31	92.40	0	0	0.00	0.00	3	13,654	0.65	34.33
島根県農業協同組合	0	0	0.00	-	5	65,800	0.20	291.79	63	347,536	0.24	84.01	0	0	0.00	-	1	14,912	0.70	-
農業協同組合計	0	0	0.00	-	5	65,800	0.20	291.79	63	347,536	0.24	84.01	0	0	0.00	-	1	14,912	0.70	-
合計	218	3,117,145	100.00	107.69	2,566	32,872,098	100.00	85.42	12,967	143,040,175	100.00	91.91	13	169,451	100.00	99.35	182	2,100,638	100.00	60.17

業種別保証状況 (平成29年02月)

(単位：千円・%)

業種	当月承諾				当期承諾				債務残高				当月代弁				当期代弁			
	件数	金額	構成比	前年比	件数	金額	構成比	前年比	件数	金額	構成比	前年比	件数	金額	構成比	前年比	件数	金額	構成比	前年比
食料品工業	5	148,485	4.76	81.67	80	1,578,970	4.80	83.79	435	7,534,561	5.26	95.96	0	0	0.00	-	3	20,481	0.97	22.39
繊維品工業	5	59,200	1.89	1184.00	31	595,400	1.81	169.67	136	1,791,629	1.25	92.30	4	40,522	23.91	-	4	40,522	1.92	129.36
木材・木製品工業	1	25,000	0.80	26.31	22	389,400	1.18	92.75	112	1,674,315	1.17	83.27	0	0	0.00	-	6	162,865	7.75	-
家具・建具工業	1	35,000	1.12	486.11	21	124,400	0.37	42.57	107	651,964	0.45	86.71	0	0	0.00	-	0	0	0.00	-
紙工業	0	0	0.00	-	3	48,100	0.14	65.00	18	172,914	0.12	71.97	0	0	0.00	-	0	0	0.00	-
印刷・製本業	1	2,000	0.06	4.00	11	400,000	1.21	127.46	79	1,504,940	1.05	83.94	0	0	0.00	0.00	0	0	0.00	0.00
化学工業	0	0	0.00	-	0	0	0.00	-	2	27,345	0.01	95.87	0	0	0.00	-	0	0	0.00	-
石油・石炭製品工業	0	0	0.00	-	1	50,000	0.15	100.00	5	100,693	0.07	62.03	0	0	0.00	-	0	0	0.00	-
ゴム・プラスチック工業	0	0	0.00	-	9	201,900	0.61	175.26	30	775,936	0.54	105.64	0	0	0.00	-	0	0	0.00	-
皮革工業	0	0	0.00	-	0	0	0.00	-	1	36,377	0.02	87.65	0	0	0.00	-	0	0	0.00	0.00
窯業	3	16,500	0.52	19.41	24	651,400	1.98	113.40	94	1,854,849	1.29	102.96	0	0	0.00	-	0	0	0.00	0.00
機械工業	7	96,500	3.09	1109.19	35	698,860	2.12	98.81	192	3,146,360	2.19	86.79	0	0	0.00	-	2	10,217	0.48	-
電気機器工業	1	32,000	1.02	-	10	286,400	0.87	143.91	82	1,633,910	1.14	91.49	0	0	0.00	-	6	33,278	1.58	-
車両工業	0	0	0.00	-	3	90,000	0.27	26.54	42	788,020	0.55	78.64	0	0	0.00	-	1	4,284	0.20	14.26
船舶工業	1	500	0.01	-	9	94,500	0.28	140.00	28	324,255	0.22	102.72	0	0	0.00	-	0	0	0.00	-
金属工業	0	0	0.00	0.00	15	323,500	0.98	74.41	144	2,244,792	1.56	93.14	0	0	0.00	-	1	504	0.02	2.76
その他の工業	14	145,700	4.67	306.09	109	1,032,500	3.14	147.22	427	3,111,881	2.17	91.10	0	0	0.00	-	11	51,010	2.42	129.05
製造業計	39	560,885	17.99	102.85	383	6,565,330	19.97	100.64	1,934	27,374,739	19.13	91.52	4	40,522	23.91	451.65	34	323,161	15.38	66.60
農林漁業	0	0	0.00	0.00	7	38,500	0.11	73.47	39	184,971	0.12	99.81	0	0	0.00	-	0	0	0.00	-
鉱業	0	0	0.00	-	13	267,000	0.81	93.68	41	776,963	0.54	96.18	0	0	0.00	-	0	0	0.00	-
建設業	50	698,800	22.41	110.69	702	9,133,470	27.78	91.19	3,214	34,823,656	24.34	91.43	2	28,675	16.92	57.20	29	267,887	12.75	24.92
卸売業	14	280,400	8.99	200.57	184	3,341,030	10.16	83.62	1,084	16,256,139	11.36	92.55	2	40,673	24.00	288.83	15	302,757	14.41	198.68
小売業(飲食店を除く)	47	669,950	21.49	94.41	472	5,837,370	17.75	77.06	2,449	24,901,833	17.40	89.32	2	13,921	8.21	49.56	68	1,011,475	48.15	85.57
飲食店	17	101,100	3.24	103.48	233	1,489,107	4.53	77.38	1,181	7,494,538	5.23	92.53	1	10,274	6.06	24.26	14	53,328	2.53	24.27
運送・倉庫業	13	369,000	11.83	291.65	102	1,424,111	4.33	72.21	496	6,116,268	4.27	95.65	0	0	0.00	-	2	10,015	0.47	10.68
サービス業	30	360,320	11.55	78.84	385	3,894,509	11.84	80.80	2,174	20,558,879	14.37	92.68	2	35,386	20.88	131.31	19	108,065	5.14	48.59
不動産業	5	41,000	1.31	44.95	69	765,120	2.32	85.25	268	3,252,889	2.27	96.88	0	0	0.00	-	1	23,951	1.14	42.78
その他の産業	3	35,690	1.14	37.96	16	116,550	0.35	27.68	87	1,299,300	0.90	111.44	0	0	0.00	-	0	0	0.00	0.00
非製造業計	179	2,556,260	82.00	108.81	2,183	26,306,768	80.02	82.31	11,033	115,665,437	80.86	92.00	9	128,929	76.08	79.79	148	1,777,477	84.61	59.13
合計	218	3,117,145	100.00	107.69	2,566	32,872,098	100.00	85.42	12,967	143,040,175	100.00	91.91	13	169,451	100.00	99.35	182	2,100,638	100.00	60.17

本支店別保証状況 (平成29年02月)

(単位：千円・%)

本支店	当月承諾				当期承諾				債務残高				当年代弁				当年代弁			
	件数	金額	構成比	前年比	件数	金額	構成比	前年比	件数	金額	構成比	前年比	件数	金額	構成比	前年比	件数	金額	構成比	前年比
本店	107	1,529,560	49.06	132.14	1,148	13,811,316	42.01	89.71	5,958	61,688,368	43.12	91.15	6	104,734	61.80	115.28	70	906,548	43.15	48.31
出雲支店	49	805,885	25.85	89.62	639	8,498,440	25.85	68.34	3,683	43,290,905	30.26	89.98	6	54,443	32.12	229.93	62	658,080	31.32	52.30
浜田支店	38	502,600	16.12	79.68	407	5,974,610	18.17	93.17	1,849	22,341,858	15.61	94.39	0	0	0.00	0.00	33	417,476	19.87	186.44
益田支店	24	279,100	8.95	134.76	372	4,587,731	13.95	108.25	1,477	15,719,044	10.98	97.16	1	10,274	6.06	616.81	17	118,533	5.64	89.37
合計	218	3,117,145	100.00	107.69	2,566	32,872,098	100.00	85.42	12,967	143,040,175	100.00	91.91	13	169,451	100.00	99.35	182	2,100,638	100.00	60.17

承諾額別保証状況 (平成29年02月)

(単位：千円・%)

承諾額	当月承諾				当期承諾			
	件数	金額	構成比	前年比	件数	金額	構成比	前年比
100万円以下	15	12,000	0.38	111.11	168	145,690	0.44	102.01
200万円以下	23	41,040	1.31	127.45	251	436,160	1.32	83.73
300万円以下	22	63,200	2.02	113.66	307	871,663	2.65	106.67
400万円以下	8	30,500	0.97	71.42	140	533,170	1.62	104.83
500万円以下	30	147,120	4.71	106.53	331	1,628,910	4.95	81.56
1,000万円以下	36	317,600	10.18	64.11	564	4,738,150	14.41	83.22
1,500万円以下	18	255,000	8.18	97.54	159	2,149,684	6.53	92.81
2,000万円以下	19	366,500	11.75	138.30	203	3,873,450	11.78	92.35
3,000万円以下	24	660,700	21.19	178.56	193	5,287,885	16.08	90.60
5,000万円以下	17	740,485	23.75	103.08	178	7,769,095	23.63	90.44
6,000万円以下	0	0	0.00	-	19	1,090,110	3.31	111.46
7,000万円以下	0	0	0.00	0.00	16	1,071,000	3.25	72.62
8,000万円以下	5	400,000	12.83	170.21	26	2,052,130	6.24	76.36
1億円以下	1	83,000	2.66	-	7	675,000	2.05	118.94
1億2,000万円以下	0	0	0.00	-	2	240,000	0.73	35.59
1億5,000万円以下	0	0	0.00	-	1	150,000	0.45	25.95
2億円以下	0	0	0.00	0.00	1	160,000	0.48	17.69
2億円超	0	0	0.00	-	0	0	0.00	-
合計	218	3,117,145	100.00	107.69	2,566	32,872,098	100.00	85.42

保証期間別保証状況 (平成29年02月)

(単位：千円・%)

保証期間	当月承諾				当期承諾			
	件数	金額	構成比	前年比	件数	金額	構成比	前年比
3ヵ月以内	5	84,985	2.72	377.71	38	304,185	0.92	124.99
6ヶ月以内	6	57,400	1.84	108.30	54	506,035	1.53	93.63
1ヵ年以内	2	6,800	0.21	16.15	70	1,635,590	4.97	94.97
2ヵ年以内	71	1,089,200	34.94	100.29	794	10,618,600	32.30	72.97
3ヵ年以内	8	10,700	0.34	209.80	65	192,130	0.58	97.61
4ヵ年以内	4	5,900	0.18	78.66	50	126,190	0.38	136.17
5ヵ年以内	23	166,040	5.32	151.74	303	1,936,242	5.89	112.82
7ヵ年以内	42	321,400	10.31	104.65	534	3,638,129	11.06	81.73
10ヵ年以内	53	1,325,520	42.52	129.16	573	11,121,710	33.83	101.37
10ヵ年超	4	49,200	1.57	20.89	85	2,793,287	8.49	69.88
合計	218	3,117,145	100.00	107.69	2,566	32,872,098	100.00	85.42

資金使途別保証状況 (平成29年02月)

(単位：千円・%)

資金使途	当月承諾				当期承諾			
	件数	金額	構成比	前年比	件数	金額	構成比	前年比
運転	122	1,793,000	57.52	122.36	1,407	18,491,086	56.25	94.08
設備	10	128,005	4.10	74.19	112	1,040,322	3.16	84.91
運転・設備	86	1,196,140	38.37	95.18	1,047	13,340,690	40.58	75.79
合計	218	3,117,145	100.00	107.69	2,566	32,872,098	100.00	85.42

新規・継続別保証状況 (平成29年02月)

(単位：千円・%)

新規・継続	当月承諾				当期承諾			
	件数	金額	構成比	前年比	件数	金額	構成比	前年比
新規	25	116,470	3.73	81.41	316	1,586,080	4.82	95.75
継続	193	3,000,675	96.26	109.05	2,250	31,286,018	95.17	84.96
合計	218	3,117,145	100.00	107.69	2,566	32,872,098	100.00	85.42

島根県中小企業制度融資

小規模企業育成資金及び小規模企業特別資金 地区別保証状況

(平成29年02月)

(単位:千円・%)

名称	当月融資実行			当期融資実行			融資残高		
	件数	金額	構成比	件数	金額	構成比	件数	金額	構成比
松江市	0	0	0.00	3	8,100	10.18	32	38,966	7.55
浜田市	1	5,000	100.00	4	17,300	21.76	44	89,865	17.42
出雲市	0	0	0.00	0	0	0.00	31	60,967	11.81
益田市	0	0	0.00	10	38,300	48.17	48	110,542	21.42
大田市	0	0	0.00	1	12,500	15.72	9	59,725	11.57
安来市	0	0	0.00	0	0	0.00	7	12,220	2.36
江津市	0	0	0.00	0	0	0.00	17	49,275	9.55
雲南市	0	0	0.00	0	0	0.00	11	14,927	2.89
市計	1	5,000	100.00	18	76,200	95.84	199	436,486	84.61
奥出雲町	0	0	0.00	0	0	0.00	3	9,382	1.81
仁多郡	0	0	0.00	0	0	0.00	3	9,382	1.81
飯南町	0	0	0.00	0	0	0.00	2	4,938	0.95
飯石郡	0	0	0.00	0	0	0.00	2	4,938	0.95
川本町	0	0	0.00	1	1,300	1.63	7	12,235	2.37
美郷町	0	0	0.00	0	0	0.00	1	725	0.14
邑南町	0	0	0.00	0	0	0.00	8	12,178	2.36
邑智郡	0	0	0.00	1	1,300	1.63	16	25,138	4.87
津和野町	0	0	0.00	1	2,000	2.51	9	19,898	3.85
吉賀町	0	0	0.00	0	0	0.00	4	5,593	1.08
鹿足郡	0	0	0.00	1	2,000	2.51	13	25,491	4.94
海士町	0	0	0.00	0	0	0.00	0	0	0.00
西ノ島町	0	0	0.00	0	0	0.00	0	0	0.00
知夫村	0	0	0.00	0	0	0.00	0	0	0.00
隠岐の島町	0	0	0.00	0	0	0.00	5	14,436	2.79
隠岐郡	0	0	0.00	0	0	0.00	5	14,436	2.79
郡計	0	0	0.00	2	3,300	4.15	39	79,385	15.38
合計	1	5,000	100.00	20	79,500	100.00	238	515,871	100.00