

# 1月の業務概況

**保証承諾 2,258百万円(前年同月比108.1%)**

**代位弁済 130百万円(前年同月比66.3%)**

## <保証承諾>

1月の保証承諾は 147件2,258百万円（前年同月比108.1%）となり、前年を上回りました。

保証制度別では、協会一般保証が前年同月比121.3%、県制度保証が同93.6%となりました。

業種別では、製造業が前年同月比112.6%、非製造業が同107.2%となりました。上位3業種は、建設業（構成比33.6%）、小売業（同23.0%）、サービス業（同11.3%）となりました。

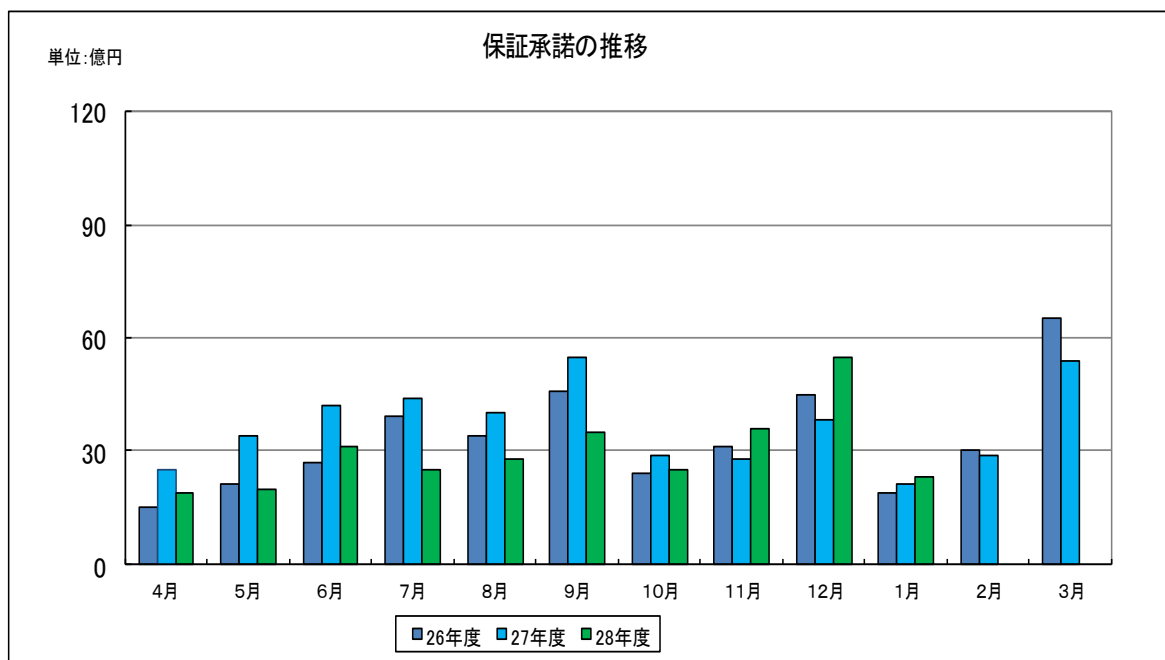

## <保証債務残高>

1月末の保証債務残高は、  
13,009件、143,589百万円（前年同月比、件数94.5%、金額91.6%）となりました。

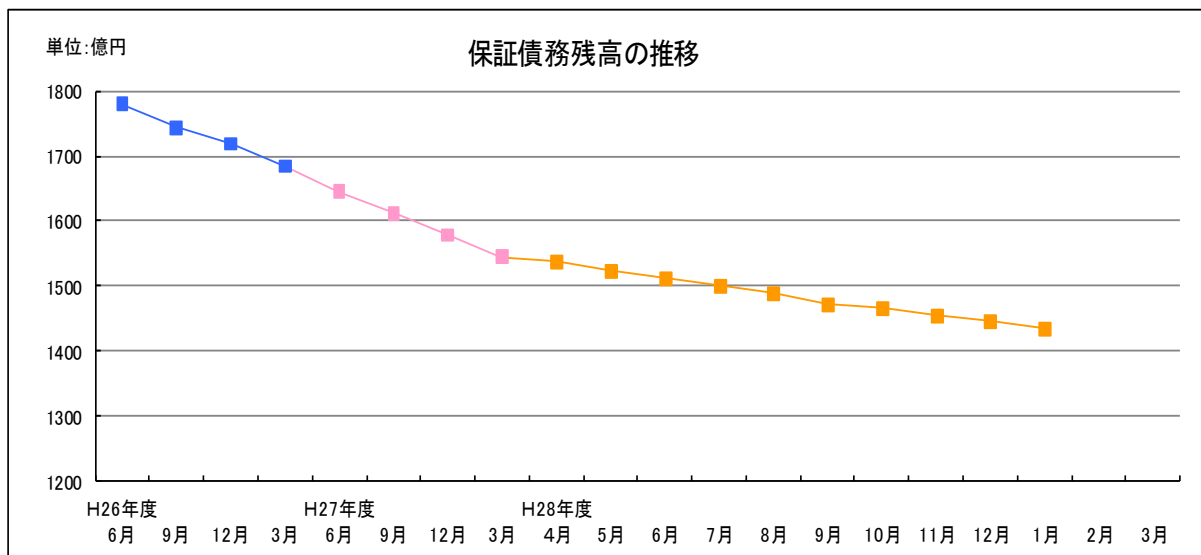

## <代位弁済>

1月の代位弁済は、13件、130百万円（前年同月比66.3%）となりました。  
業種別では、小売業76百万円（構成比58.6%）、卸売業41百万円  
（構成比31.8%）、建設業5百万円（構成比4.1%）と、この3業種で  
全体の95%を占めました。

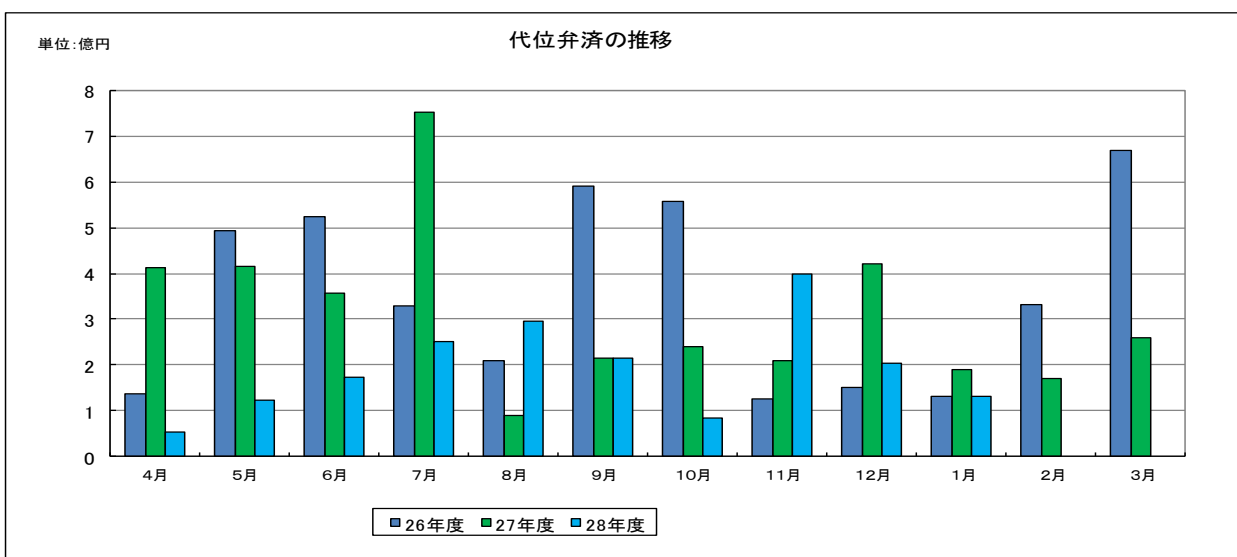

## 事業概況

(平成29年1月)

(単位:千円)

当月中					当月末				
件数	金額	前年比			件数	金額	前年比		
		件数	金額				件数	金額	
				申込	期首繰越	22	277,500	115.78	90.98
159	2,483,500	81.12	115.14		当期中	2,353	29,979,253	88.96	83.53
0	0	-	-	拒絶		0	0	-	-
1	30,000	100.00	130.43	申込取消		13	203,000	61.90	67.94
	-2,000		-65.57	査定減額			8,600		100.58
				調査中		14	290,200	51.85	96.96
				承諾	期首繰越	13,712	156,793,704	94.40	91.44
147	2,258,300	82.58	108.12		当期中	2,348	29,754,953	89.75	83.61
0	0	-	-	保証後取消		12	97,400	240.00	97.15
284	3,896,463	132.71	113.48	償還		2,804	39,649,727	93.24	86.67
13	129,613	52.00	66.36	代位弁済(元金)		169	1,924,935	55.77	58.30
				貸付報告未着		66	1,287,200	103.12	119.70
				保証債務残高		13,009	143,589,395	94.52	91.55
				代位弁済	期首繰越	378	1,162,200	80.94	66.01
13	129,613	52.00	66.36		元金	169	1,924,935	55.77	58.30
	517		57.67		当期中 利息		6,251		33.13
13	130,130	52.00	66.32		計	169	1,931,187	55.77	58.16
4	21,787	400.00	146.54	回収		14	201,072	200.00	85.20
0	0	-	-	償却		0	0	-	-
				求償権残高		533	2,892,316	69.85	59.69

制度別保証状況 (平成29年01月)

(単位：千円・%)

制度	当月承諾				当期承諾				債務残高				当月代弁				当期待弁			
	件数	金額	構成比	前年比	件数	金額	構成比	前年比	件数	金額	構成比	前年比	件数	金額	構成比	前年比	件数	金額	構成比	前年比
普通保証	4	183,000	8.10	185.59	73	1,635,797	5.49	114.44	433	9,511,913	6.62	99.18	0	0	0.00	-	8	157,008	8.13	74.44
根保証	0	0	0.00	-	1	25,000	0.08	71.42	1	25,000	0.01	71.42	0	0	0.00	-	0	0	0.00	-
先行特別預託融資保証	0	0	0.00	-	1	100,000	0.33	55.55	5	286,690	0.19	74.96	0	0	0.00	-	0	0	0.00	-
長期経営資金保証	0	0	0.00	-	0	0	0.00	-	12	470,887	0.32	83.88	0	0	0.00	-	0	0	0.00	-
超先行特別預託融資保証	0	0	0.00	-	0	0	0.00	-	0	0	0.00	-	0	0	0.00	-	0	0	0.00	-
島中事業者ローン「スーパー1000」	0	0	0.00	-	0	0	0.00	-	0	0	0.00	-	0	0	0.00	-	0	0	0.00	-
日信事業者ローン「プラス2000」	0	0	0.00	-	0	0	0.00	-	0	0	0.00	-	0	0	0.00	-	0	0	0.00	-
とりぎんふるさと振興ローン	0	0	0.00	-	0	0	0.00	-	0	0	0.00	-	0	0	0.00	-	0	0	0.00	-
ごうぎん事業基盤強化資金融資	0	0	0.00	-	0	0	0.00	-	0	0	0.00	0.00	0	0	0.00	-	1	18,525	0.95	-
商工貯蓄共済ビジネスカードローン	0	0	0.00	-	0	0	0.00	-	0	0	0.00	-	0	0	0.00	-	0	0	0.00	-
無担保追認保証制度	0	0	0.00	-	0	0	0.00	-	2	6,248	0.00	93.70	0	0	0.00	-	0	0	0.00	-
特別小口保証制度	0	0	0.00	-	0	0	0.00	-	0	0	0.00	-	0	0	0.00	-	0	0	0.00	-
長期安定保証	0	0	0.00	-	0	0	0.00	-	5	101,447	0.07	87.25	0	0	0.00	-	0	0	0.00	0.00
風俗営業飲食業保証	0	0	0.00	-	0	0	0.00	-	0	0	0.00	-	0	0	0.00	-	0	0	0.00	-
金融環境変化対応資金保証	0	0	0.00	-	0	0	0.00	-	3	40,166	0.02	97.37	0	0	0.00	-	0	0	0.00	0.00
中堅企業特別保証制度	0	0	0.00	-	0	0	0.00	-	0	0	0.00	-	0	0	0.00	-	0	0	0.00	-
とりぎん期日一括返済型証書貸付保証	0	0	0.00	-	0	0	0.00	-	0	0	0.00	-	0	0	0.00	-	0	0	0.00	-
アップ500小企業追認保証	0	0	0.00	-	0	0	0.00	-	18	27,604	0.01	63.87	0	0	0.00	-	3	7,081	0.36	56.39
しまぎんアシストローン	0	0	0.00	-	0	0	0.00	-	0	0	0.00	-	0	0	0.00	-	0	0	0.00	0.00
特定社債保証	0	0	0.00	0.00	3	104,000	0.34	56.52	23	1,080,000	0.75	113.44	0	0	0.00	-	0	0	0.00	-
無担保当座貸越根保証エール21	0	0	0.00	-	0	0	0.00	-	0	0	0.00	-	0	0	0.00	-	0	0	0.00	-
しまぎんビジネスローンサポート	0	0	0.00	-	0	0	0.00	-	8	25,191	0.01	66.45	0	0	0.00	-	1	1,113	0.05	-
ごうぎんビジネスクイックローン	1	4,900	0.21	-	4	19,500	0.06	92.94	27	127,476	0.08	81.27	0	0	0.00	-	0	0	0.00	0.00
企業フォローアップ(企業再生)保証	0	0	0.00	-	0	0	0.00	-	9	438,418	0.30	86.33	0	0	0.00	-	0	0	0.00	-
「活力II」ビジネスチャンス	0	0	0.00	-	0	0	0.00	-	1	540	0.00	50.00	0	0	0.00	-	0	0	0.00	-
下請振興関連保証	0	0	0.00	-	0	0	0.00	-	0	0	0.00	-	0	0	0.00	-	0	0	0.00	-
商工貯蓄共済ビジネスローン	0	0	0.00	-	0	0	0.00	-	0	0	0.00	-	0	0	0.00	-	0	0	0.00	-
当座貸越(貸付専用型)根保証	4	54,000	2.39	225.00	25	360,000	1.20	74.07	90	1,559,375	1.08	73.54	0	0	0.00	-	1	24,730	1.28	-
事業者カードローン当座貸越根保証	13	67,500	2.98	192.85	197	1,033,500	3.47	98.35	559	2,517,564	1.75	87.26	0	0	0.00	0.00	3	8,014	0.41	15.17
島中ビジネスローンタイムリー	0	0	0.00	-	1	4,000	0.01	66.66	3	11,553	0.00	69.66	0	0	0.00	-	0	0	0.00	-
アドバンス3000保証制度	3	16,000	0.70	25.39	31	366,300	1.23	122.10	23	337,393	0.23	105.69	0	0	0.00	-	0	0	0.00	0.00
米子信金経営革新サポートローン	0	0	0.00	-	0	0	0.00	-	0	0	0.00	-	0	0	0.00	-	0	0	0.00	-
サポートプラン保証制度(ゆとり)	0	0	0.00	-	0	0	0.00	-	59	1,666,949	1.16	62.38	0	0	0.00	0.00	7	110,984	5.74	32.92
日本海信金ビジネスローンインパクト	0	0	0.00	-	0	0	0.00	0.00	1	9,499	0.00	54.81	0	0	0.00	-	0	0	0.00	-
しまね信金ビジネスローンスイフト	0	0	0.00	-	0	0	0.00	0.00	4	17,676	0.01	65.35	0	0	0.00	-	0	0	0.00	-
無担保・無保証人当座貸越根保証プレミア	26	597,000	26.43	829.16	224	4,564,000	15.33	106.48	469	9,592,595	6.68	103.88	0	0	0.00	-	0	0	0.00	-
無担保当座貸越根保証リード5000	18	247,000	10.93	55.75	255	3,938,500	13.23	49.27	825	13,078,476	9.10	100.32	0	0	0.00	-	7	110,727	5.73	137.03
ごうぎんニュービッグローン	0	0	0.00	-	0	0	0.00	-	2	14,567	0.01	91.07	0	0	0.00	-	0	0	0.00	-
にししんビジネスローンワーク	0	0	0.00	-	0	0	0.00	-	1	2,693	0.00	96.66	0	0	0.00	-	0	0	0.00	-
流動資産担保融資保証	1	4,000	0.17	100.00	31	843,680	2.83	96.57	45	969,045	0.67	91.58	0	0	0.00	-	1	7,933	0.41	-
事業再生円滑化関連保証	0	0	0.00	-	0	0	0.00	-	0	0	0.00	-	0	0	0.00	-	0	0	0.00	-
事業再生保証	0	0	0.00	-	0	0	0.00	-	0	0	0.00	-	0	0	0.00	-	0	0	0.00	-
特定信用状関連保証	0	0	0.00	-	0	0	0.00	0.00	0	0	0.00	-	0	0	0.00	-	0	0	0.00	-
小口零細企業保証制度	0	0	0.00	-	0	0	0.00	0.00	31	60,052	0.04	66.88	0	0	0.00	0.00	1	2,026	0.10	11.29
サポートプラン保証制度II(ゆとりII)	0	0	0.00	-	0	0	0.00	-	59	1,696,303	1.18	81.43	1	39,264	30.17	-	2	76,129	3.94	124.26
農商工等連携事業関連保証	0	0	0.00	-	0	0	0.00	-	0	0	0.00	-	0	0	0.00	-	0	0	0.00	-
一括支払契約保証	0	0	0.00	-	0	0	0.00	-	0	0	0.00	-	0	0	0.00	-	0	0	0.00	-
経営承継関連保証	0	0	0.00	-	0	0	0.00	-	0	0	0.00	-	0	0	0.00	-	0	0	0.00	-
景気対応緊急保証制度	0	0	0.00	-	0	0	0.00	-	200	3,678,483	2.56	69.50	0	0	0.00	-	3	72,005	3.72	329.73
予約保証制度	0	0	0.00	-	0	0	0.00	-	5	19,554	0.01	76.29	0	0	0.00	-	0	0	0.00	0.00
東日本大震災復興緊急保証	0	0	0.00	-	0	0	0.00	-	1	1,960	0.00	57.64	0	0	0.00	-	0	0	0.00	-
小口追認保証制度かなえ	18	76,000	3.36	34.88	401	1,690,789	5.68	64.69	2,595	6,485,149	4.51	84.00	5	11,899	9.14	104.36	28	100,466	5.20	99.73
経営力強化保証	0	0	0.00	-	0	0	0.00	-	3	15,630	0.01	73.46	0	0	0.00	-	0	0	0.00	-
完全無担保無保証人創業者支援保証あゆみ	0	0	0.00	-	0	0	0.00	-	20	30,014	0.02	69.72	0	0	0.00	-	1	3,262	0.16	127.94
経営者保証ガイドライン対応保証	0	0	0.00	-	0	0	0.00	-	0	0	0.00	-	0	0	0.00	-	0	0	0.00	-
事業再生計画実施関連保証	0	0	0.00	-	6	204,687	0.68	18.94	49	1,604,607	1.11	101.34	0	0	0.00	-	0	0	0.00	-
金融機関提携創業者支援保証「縁」	0	0	0.00	0.00	4	31,000	0.10	4.23	292	1,145,933	0.79	105.10	2	6,590	5.06	-	6	29,800	1.54	-
商工組合中央金庫提携保証「翔」	0	0	0.00	-	9	188,800	0.63	73.79	34	586,702	0.40	138.63	0	0	0.00	-	0	0	0.00	-
ごうぎん地域経済活性化支援ファンド	1	30,000	1.32	76.92	13	257,700	0.86	500.38	17	295,034	0.20	2368.03	0	0	0.00	-	0	0	0.00	-
条件変更改善型借換保証	0	0	0.00	-	0	0	0.00	-	0	0	0.00	-	0	0	0.00	-	0	0	0.00	-
小口零細企業保証(グロース)	17	55,000	2.43	-	485	1,871,300	6.28	-	459	1,716,552	1.19	-	0	0	0.00	-	0	0	0.00	-
協会制度計	106	1,334,400	59.08	121.13	1,764	17,238,553	57.93	79.62	6,393	59,254,937	41.26	95.19	8	57,754	44.38	179.52	73	729,802	37.79	74.47

一般（小規模企業育成）	0	0	0.00	-	2	12,900	0.04	73.71	63	188,597	0.13	67.69	0	0	0.00	0.00	4	13,273	0.68	57.56
一般（設備資金）	0	0	0.00	-	3	14,000	0.04	14.89	138	875,640	0.60	68.72	0	0	0.00	0.00	1	6,633	0.34	19.31
一般（運転資金）	1	20,000	0.88	-	4	77,500	0.26	33.54	153	1,601,039	1.11	85.08	0	0	0.00	0.00	1	24,902	1.28	11.80
ソフト産業等立地促進資金融資	0	0	0.00	-	0	0	0.00	-	7	156,923	0.10	80.43	0	0	0.00	-	0	0	0.00	-
特別（構造転換支援資金）	0	0	0.00	-	0	0	0.00	-	96	2,386,950	1.66	76.83	0	0	0.00	-	4	121,837	6.30	70.07
特別（創業者支援資金）	5	20,900	0.92	24.30	67	434,800	1.46	136.47	505	2,359,077	1.64	88.67	0	0	0.00	0.00	12	40,834	2.11	46.78
特別（緊急経営支援）	0	0	0.00	-	0	0	0.00	-	4	43,136	0.03	95.69	0	0	0.00	0.00	0	0	0.00	0.00
環境資金	0	0	0.00	-	0	0	0.00	0.00	5	63,458	0.04	75.35	0	0	0.00	-	0	0	0.00	-
特別（特別目的資金）	0	0	0.00	-	0	0	0.00	-	4	45,348	0.03	80.69	0	0	0.00	-	0	0	0.00	0.00
緊急（平成12年10月地震災害復旧資金）	0	0	0.00	-	0	0	0.00	-	1	6,578	0.00	97.27	0	0	0.00	-	0	0	0.00	-
緊急（セーフティネット資金）	0	0	0.00	-	0	0	0.00	-	3	49,486	0.03	92.02	0	0	0.00	-	0	0	0.00	-
特別（長期経営安定緊急資金）	0	0	0.00	-	0	0	0.00	-	66	927,315	0.64	80.20	0	0	0.00	0.00	5	31,918	1.65	30.21
緊急（平成16年台風災害復旧資金）	0	0	0.00	-	0	0	0.00	-	1	13,925	0.00	97.27	0	0	0.00	-	0	0	0.00	-
緊急（平成18年7月豪雨災害復旧資金）	0	0	0.00	-	0	0	0.00	-	2	2,935	0.00	34.50	0	0	0.00	-	0	0	0.00	-
特別（再生支援資金）	0	0	0.00	-	0	0	0.00	-	1	3,863	0.00	99.61	0	0	0.00	-	0	0	0.00	-
特別（経営革新支援資金）	0	0	0.00	-	0	0	0.00	-	21	229,952	0.16	56.75	0	0	0.00	0.00	0	0	0.00	0.00
特別（人にやさしい環境整備支援資金）	0	0	0.00	-	0	0	0.00	-	2	8,400	0.00	76.41	0	0	0.00	-	0	0	0.00	-
特別（買物の場整備支援資金）	0	0	0.00	-	0	0	0.00	-	2	54,804	0.03	88.76	0	0	0.00	-	0	0	0.00	-
緊急（災害復旧資金）	0	0	0.00	-	0	0	0.00	-	0	0	0.00	-	0	0	0.00	-	0	0	0.00	-
一般（小規模企業特別資金）	0	0	0.00	0.00	17	61,600	0.20	53.79	181	345,162	0.24	83.03	0	0	0.00	-	1	4,488	0.23	40.66
緊急（資金繰り円滑化支援緊急資金）	0	0	0.00	-	0	0	0.00	-	1,950	13,244,669	9.22	66.46	2	1,151	0.88	1.42	34	463,751	24.01	58.25
特別（おもてなし処整備支援資金）	0	0	0.00	-	0	0	0.00	-	17	273,706	0.19	72.14	0	0	0.00	-	0	0	0.00	0.00
特別（収益体質強化資金）	0	0	0.00	0.00	5	124,000	0.41	37.08	92	1,844,461	1.28	95.77	0	0	0.00	-	0	0	0.00	-
緊急（資金繰り安定化対応資金）	0	0	0.00	-	0	0	0.00	-	1,798	22,442,976	15.62	69.33	2	54,321	41.74	776.30	24	302,718	15.67	44.30
経済変動（東北地方太平洋沖地震等）	0	0	0.00	-	0	0	0.00	-	5	83,600	0.05	87.54	0	0	0.00	-	0	0	0.00	-
経済変動（東日本大震災緊急対策資金）	0	0	0.00	-	0	0	0.00	-	33	515,896	0.35	70.84	0	0	0.00	-	0	0	0.00	-
特別（経営改善長期借換資金）	10	354,000	15.67	99.57	81	3,045,700	10.23	90.05	489	15,521,972	10.80	106.52	1	16,905	12.99	62.67	5	142,086	7.35	90.49
特別（経営力強化支援資金）	0	0	0.00	0.00	8	410,000	1.37	51.00	95	4,360,308	3.03	94.76	0	0	0.00	-	1	7,163	0.37	36.97
緊急（平成25年豪雨災害対策特別資金）	0	0	0.00	-	0	0	0.00	-	4	42,500	0.02	84.98	0	0	0.00	-	0	0	0.00	-
特別（海外展開支援資金）	0	0	0.00	-	0	0	0.00	-	0	0	0.00	-	0	0	0.00	-	0	0	0.00	-
特別（消費税対策資金）	0	0	0.00	-	0	0	0.00	-	3	12,700	0.00	29.09	0	0	0.00	-	0	0	0.00	-
特別（円安等対策資金）	25	529,000	23.42	111.34	389	8,104,200	27.23	93.96	863	16,387,912	11.41	200.84	0	0	0.00	-	4	41,781	2.16	-
特別（経営改善サポート資金）	0	0	0.00	-	8	231,700	0.77	-	8	224,743	0.15	-	0	0	0.00	-	0	0	0.00	-
緊急（平成28年熊本地震緊急対策資金）	0	0	0.00	-	0	0	0.00	-	0	0	0.00	-	0	0	0.00	-	0	0	0.00	-
県制度計	41	923,900	40.91	93.60	584	12,516,400	42.06	89.80	6,612	84,318,032	58.72	89.15	5	72,376	55.61	44.12	96	1,201,384	62.20	51.32
安来市中小企業特別融資	0	0	0.00	-	0	0	0.00	-	1	7,697	0.00	100.00	0	0	0.00	-	0	0	0.00	-
松江市テナント事業近代化資金融資	0	0	0.00	-	0	0	0.00	-	3	8,729	0.00	72.68	0	0	0.00	-	0	0	0.00	-
市町村制度計	0	0	0.00	-	0	0	0.00	-	4	16,426	0.01	83.35	0	0	0.00	-	0	0	0.00	-
合計	147	2,258,300	100.00	108.12	2,348	29,754,953	100.00	83.61	13,009	143,589,395	100.00	91.55	13	130,130	100.00	66.32	169	1,931,187	100.00	58.16

地区別保証状況 (平成29年01月)

(単位：千円・%)

地区	当月承諾				当期承諾				債務残高				当月代弁				当期代弁			
	件数	金額	構成比	前年比	件数	金額	構成比	前年比	件数	金額	構成比	前年比	件数	金額	構成比	前年比	件数	金額	構成比	前年比
松江市	46	614,300	27.20	108.64	636	7,748,489	26.04	85.59	3,854	41,502,346	28.90	90.26	1	4,284	3.29	5.08	43	485,737	25.15	39.77
浜田市	20	565,400	25.03	270.52	211	3,224,360	10.83	89.08	1,067	13,852,035	9.64	96.68	0	0	0.00	0.00	4	21,149	1.09	43.46
出雲市	22	274,800	12.16	61.28	476	6,152,775	20.67	63.77	2,984	34,732,513	24.18	88.92	7	117,888	90.59	159.99	44	431,457	22.34	42.79
益田市	12	200,500	8.87	80.52	272	3,302,431	11.09	123.38	1,141	12,079,975	8.41	95.39	0	0	0.00	-	13	75,183	3.89	176.34
大田市	5	36,500	1.61	65.52	110	1,425,180	4.78	75.50	695	8,251,850	5.74	88.39	1	567	0.43	5.87	9	89,979	4.65	34.64
安来市	3	16,000	0.70	40.92	112	1,270,210	4.26	101.19	584	6,030,481	4.19	84.03	1	3,880	2.98	-	5	112,473	5.82	127.13
江津市	8	179,000	7.92	192.47	113	1,637,350	5.50	118.75	477	5,473,608	3.81	86.21	2	1,438	1.10	7.87	24	361,062	18.69	536.56
雲南市	13	98,900	4.37	70.64	122	1,543,820	5.18	102.57	691	6,238,733	4.34	88.86	0	0	0.00	-	11	163,616	8.47	112.03
市計	129	1,985,400	87.91	110.32	2,052	26,304,616	88.40	84.79	11,493	128,161,541	89.25	90.31	12	128,056	98.40	68.79	153	1,740,656	90.13	60.39
奥出雲町	6	76,000	3.36	330.43	50	542,600	1.82	123.96	229	2,040,879	1.42	100.93	0	0	0.00	-	1	9,367	0.48	31.84
仁多郡計	6	76,000	3.36	330.43	50	542,600	1.82	123.96	229	2,040,879	1.42	100.93	0	0	0.00	-	1	9,367	0.48	31.84
飯南町	0	0	0.00	0.00	25	311,900	1.04	72.23	108	1,087,460	0.75	83.28	0	0	0.00	-	0	0	0.00	0.00
飯石郡計	0	0	0.00	0.00	25	311,900	1.04	72.23	108	1,087,460	0.75	83.28	0	0	0.00	-	0	0	0.00	0.00
川本町	0	0	0.00	-	15	115,800	0.38	82.59	71	465,543	0.32	77.10	0	0	0.00	-	4	29,510	1.52	1157.37
美郷町	0	0	0.00	0.00	6	80,000	0.26	32.32	68	637,470	0.44	93.56	0	0	0.00	-	1	5,755	0.29	19.16
邑南町	2	55,000	2.43	183.33	22	361,500	1.21	91.44	161	1,731,036	1.20	91.82	0	0	0.00	-	0	0	0.00	0.00
邑智郡計	2	55,000	2.43	171.87	43	557,300	1.87	71.17	300	2,834,048	1.97	89.39	0	0	0.00	-	5	35,266	1.82	66.82
津和野町	2	9,400	0.41	16.34	26	261,900	0.88	27.60	188	1,988,149	1.38	89.93	0	0	0.00	0.00	2	31,740	1.64	114.08
吉賀町	4	103,000	4.56	4681.81	42	603,600	2.02	169.78	135	1,372,970	0.95	108.66	0	0	0.00	-	1	1,337	0.06	47.47
鹿足郡計	6	112,400	4.97	188.27	68	865,500	2.90	66.35	323	3,361,120	2.34	96.75	0	0	0.00	0.00	3	33,076	1.71	107.96
海士町	0	0	0.00	0.00	10	59,500	0.19	100.84	53	178,907	0.12	84.97	0	0	0.00	-	0	0	0.00	-
西ノ島町	2	17,000	0.75	32.07	9	44,100	0.14	54.11	58	526,941	0.36	94.21	1	2,074	1.59	-	1	2,074	0.10	10.40
知夫村	0	0	0.00	-	5	13,800	0.04	30.66	16	87,703	0.06	92.28	0	0	0.00	-	0	0	0.00	-
隠岐の島町	2	12,500	0.55	15.37	63	598,780	2.01	43.68	337	3,715,144	2.58	95.76	0	0	0.00	-	3	28,546	1.47	9.40
隠岐郡計	4	29,500	1.30	17.42	87	716,180	2.40	46.02	464	4,508,695	3.13	95.02	1	2,074	1.59	-	4	30,620	1.58	9.46
郡計	18	272,900	12.08	94.42	273	2,993,480	10.06	66.33	1,424	13,832,202	9.63	93.99	1	2,074	1.59	20.62	13	108,329	5.60	24.71
県外	0	0	0.00	-	23	456,857	1.53	913.71	92	1,595,652	1.11	776.39	0	0	0.00	-	3	82,201	4.25	-
合計	147	2,258,300	100.00	108.12	2,348	29,754,953	100.00	83.61	13,009	143,589,395	100.00	91.55	13	130,130	100.00	66.32	169	1,931,187	100.00	58.16



金融機関別保証状況 (平成29年01月)

(単位：千円・%)

金融機関	当月承諾				当期承諾				債務残高				当年代弁				当年代弁			
	件数	金額	構成比	前年比	件数	金額	構成比	前年比	件数	金額	構成比	前年比	件数	金額	構成比	前年比	件数	金額	構成比	前年比
みずほ銀行	0	0	0.00	-	1	10,000	0.03	5.88	22	591,578	0.41	103.36	0	0	0.00	-	0	0	0.00	-
三菱東京UFJ銀行	0	0	0.00	-	0	0	0.00	0.00	16	293,474	0.20	65.13	0	0	0.00	-	0	0	0.00	-
りそな銀行	0	0	0.00	-	0	0	0.00	-	7	198,175	0.13	92.15	0	0	0.00	-	0	0	0.00	-
都市銀行計	0	0	0.00	-	1	10,000	0.03	5.18	45	1,083,227	0.75	87.50	0	0	0.00	-	0	0	0.00	-
鳥取銀行	7	65,000	2.87	125.96	71	894,564	3.00	70.17	345	4,283,892	2.98	92.14	0	0	0.00	-	7	50,225	2.60	547.54
山陰合同銀行	70	1,187,100	52.56	113.13	964	14,174,975	47.63	80.78	5,489	70,114,983	48.83	90.87	6	68,130	52.35	121.80	64	845,168	43.76	61.88
中国銀行	0	0	0.00	-	0	0	0.00	-	2	41,564	0.02	91.49	0	0	0.00	-	0	0	0.00	-
広島銀行	0	0	0.00	-	0	0	0.00	0.00	18	254,190	0.17	77.25	0	0	0.00	-	0	0	0.00	-
山口銀行	1	3,000	0.13	10.00	29	516,900	1.73	151.70	97	1,640,080	1.14	95.49	0	0	0.00	-	0	0	0.00	-
地方銀行計	78	1,255,100	55.57	110.98	1,064	15,586,439	52.38	80.77	5,951	76,334,709	53.16	90.98	6	68,130	52.35	121.80	71	895,393	46.36	65.12
商工組合中央金庫	3	42,000	1.85	40.38	67	1,473,382	4.95	180.26	259	4,189,443	2.91	113.75	0	0	0.00	-	4	92,235	4.77	107.53
政府系金融機関計	3	42,000	1.85	40.38	67	1,473,382	4.95	180.26	259	4,189,443	2.91	113.75	0	0	0.00	-	4	92,235	4.77	107.53
島根銀行	9	79,900	3.53	34.84	267	2,420,370	8.13	86.36	1,693	14,688,244	10.22	88.53	2	1,438	1.10	18.24	20	148,792	7.70	22.32
第二地方銀行計	9	79,900	3.53	34.84	267	2,420,370	8.13	86.36	1,693	14,688,244	10.22	88.53	2	1,438	1.10	18.24	20	148,792	7.70	22.32
米子信用金庫	7	94,000	4.16	155.37	97	1,000,773	3.36	85.80	483	4,735,907	3.29	97.06	0	0	0.00	0.00	5	14,821	0.76	19.78
しまね信用金庫	12	106,000	4.69	111.22	178	1,603,779	5.38	91.78	937	6,824,977	4.75	93.34	3	18,992	14.59	41.37	15	96,076	4.97	30.05
日本海信用金庫	18	368,000	16.29	217.10	229	2,828,610	9.50	108.23	876	9,473,490	6.59	95.08	0	0	0.00	-	14	234,137	12.12	1271.61
島根中央信用金庫	11	163,300	7.23	61.48	251	3,078,100	10.34	58.60	1,852	19,340,953	13.46	88.55	2	41,571	31.94	61.75	33	386,084	19.99	52.72
西中国信用金庫	7	120,000	5.31	444.44	89	958,500	3.22	76.72	325	3,259,222	2.26	97.57	0	0	0.00	0.00	3	35,082	1.81	348.90
信用金庫計	55	851,300	37.69	137.77	844	9,469,762	31.82	78.72	4,473	43,634,550	30.38	92.18	5	60,562	46.53	45.86	70	766,200	39.67	66.32
島根益田信用組合	2	30,000	1.32	461.53	100	729,200	2.45	171.73	524	3,299,038	2.29	89.85	0	0	0.00	0.00	3	13,654	0.70	35.84
信用組合計	2	30,000	1.32	461.53	100	729,200	2.45	171.73	524	3,299,038	2.29	89.85	0	0	0.00	0.00	3	13,654	0.70	35.84
島根県農業協同組合	0	0	0.00	-	5	65,800	0.22	291.79	64	360,184	0.25	85.91	0	0	0.00	-	1	14,912	0.77	-
農業協同組合計	0	0	0.00	-	5	65,800	0.22	291.79	64	360,184	0.25	85.91	0	0	0.00	-	1	14,912	0.77	-
合計	147	2,258,300	100.00	108.12	2,348	29,754,953	100.00	83.61	13,009	143,589,395	100.00	91.55	13	130,130	100.00	66.32	169	1,931,187	100.00	58.16

## 業種別保証状況 (平成29年01月)

(単位：千円・%)

業種	当月承諾				当期承諾				債務残高				当月代弁				当期代弁			
	件数	金額	構成比	前年比	件数	金額	構成比	前年比	件数	金額	構成比	前年比	件数	金額	構成比	前年比	件数	金額	構成比	前年比
食料品工業	3	82,000	3.63	1607.84	75	1,430,485	4.80	84.02	432	7,533,169	5.24	94.98	0	0	0.00	0.00	3	20,481	1.06	22.39
繊維品工業	3	34,000	1.50	680.00	26	536,200	1.80	155.01	137	1,814,809	1.26	93.18	0	0	0.00	-	0	0	0.00	0.00
木材・木製品工業	2	34,000	1.50	212.50	21	364,400	1.22	112.19	112	1,666,229	1.16	83.36	0	0	0.00	-	6	162,865	8.43	-
家具・建具工業	0	0	0.00	0.00	20	89,400	0.30	31.36	107	650,356	0.45	85.86	0	0	0.00	-	0	0	0.00	-
紙工業	1	30,000	1.32	-	3	48,100	0.16	65.00	20	216,947	0.15	89.52	0	0	0.00	-	0	0	0.00	-
印刷・製本業	0	0	0.00	0.00	10	398,000	1.33	150.87	79	1,518,980	1.05	83.28	0	0	0.00	-	0	0	0.00	0.00
化学工業	0	0	0.00	-	0	0	0.00	-	2	27,443	0.01	93.73	0	0	0.00	-	0	0	0.00	-
石油・石炭製品工業	0	0	0.00	-	1	50,000	0.16	100.00	5	101,662	0.07	62.25	0	0	0.00	-	0	0	0.00	-
ゴム・プラスチック工業	1	31,000	1.37	93.93	9	201,900	0.67	175.26	29	754,676	0.52	103.84	0	0	0.00	-	0	0	0.00	-
皮革工業	0	0	0.00	-	0	0	0.00	-	1	36,804	0.02	87.77	0	0	0.00	-	0	0	0.00	0.00
窯業	2	110,000	4.87	166.66	21	634,900	2.13	129.73	96	1,894,847	1.31	104.19	0	0	0.00	-	0	0	0.00	0.00
機械工業	0	0	0.00	0.00	28	602,360	2.02	86.23	193	3,202,278	2.23	88.87	0	0	0.00	-	2	10,217	0.52	-
電気機器工業	1	15,000	0.66	75.00	9	254,400	0.85	127.83	82	1,647,278	1.14	91.66	0	0	0.00	-	6	33,278	1.72	-
車両工業	0	0	0.00	-	3	90,000	0.30	26.54	42	798,937	0.55	78.89	1	4,284	3.29	-	1	4,284	0.22	14.26
船舶工業	1	2,000	0.08	200.00	8	94,000	0.31	139.25	28	332,204	0.23	103.97	0	0	0.00	-	0	0	0.00	-
金属工業	0	0	0.00	0.00	15	323,500	1.08	87.50	146	2,269,917	1.58	91.58	0	0	0.00	0.00	1	504	0.02	2.76
その他の工業	7	78,100	3.45	75.02	95	886,800	2.98	135.65	428	3,084,056	2.14	91.98	0	0	0.00	-	11	51,010	2.64	129.05
製造業計	21	416,100	18.42	112.55	344	6,004,445	20.17	100.44	1,939	27,550,594	19.18	91.69	1	4,284	3.29	15.12	30	282,639	14.63	59.34
農林漁業	0	0	0.00	-	7	38,500	0.12	76.54	39	187,827	0.13	98.55	0	0	0.00	-	0	0	0.00	-
鉱業	0	0	0.00	-	13	267,000	0.89	93.68	41	785,036	0.54	96.09	0	0	0.00	-	0	0	0.00	-
建設業	44	759,900	33.64	139.30	652	8,434,670	28.34	89.88	3,224	34,931,777	24.32	91.42	3	5,317	4.08	8.32	27	239,212	12.38	23.34
卸売業	11	151,100	6.69	125.08	170	3,060,630	10.28	79.38	1,085	16,342,894	11.38	92.14	2	41,338	31.76	-	13	262,084	13.57	189.50
小売業(飲食店を除く)	30	519,200	22.99	144.06	425	5,167,420	17.36	75.26	2,457	24,856,159	17.31	88.44	5	76,318	58.64	214.52	66	997,554	51.65	86.45
飲食店	17	117,500	5.20	138.72	216	1,388,007	4.66	75.99	1,186	7,484,771	5.21	91.10	2	2,873	2.20	10.51	13	43,054	2.22	24.28
運送・倉庫業	0	0	0.00	0.00	89	1,055,111	3.54	57.16	498	6,182,079	4.30	95.40	0	0	0.00	-	2	10,015	0.51	10.68
サービス業	19	256,100	11.34	58.20	355	3,534,189	11.87	81.01	2,186	20,702,630	14.41	91.95	0	0	0.00	0.00	17	72,678	3.76	37.18
不動産業	4	18,400	0.81	80.00	64	724,120	2.43	89.81	269	3,280,232	2.28	97.03	0	0	0.00	-	1	23,951	1.24	42.78
その他の産業	1	20,000	0.88	21.16	13	80,860	0.27	24.72	85	1,285,394	0.89	112.32	0	0	0.00	-	0	0	0.00	0.00
非製造業計	126	1,842,200	81.57	107.17	2,004	23,750,508	79.82	80.21	11,070	116,038,800	80.81	91.52	12	125,846	96.70	74.95	139	1,648,548	85.36	57.96
合計	147	2,258,300	100.00	108.12	2,348	29,754,953	100.00	83.61	13,009	143,589,395	100.00	91.55	13	130,130	100.00	66.32	169	1,931,187	100.00	58.16



本支店別保証状況 (平成29年01月)

(単位：千円・%)

本支店	当月承諾				当期承諾				債務残高				当年代弁				当期代弁			
	件数	金額	構成比	前年比	件数	金額	構成比	前年比	件数	金額	構成比	前年比	件数	金額	構成比	前年比	件数	金額	構成比	前年比
本店	72	834,700	36.96	88.62	1,041	12,281,756	41.27	86.26	5,979	62,021,381	43.19	90.91	3	10,237	7.86	12.15	64	801,814	41.51	44.90
出雲支店	27	311,300	13.78	61.75	590	7,692,555	25.85	66.68	3,698	43,503,419	30.29	89.71	8	118,455	91.02	142.13	56	603,637	31.25	48.89
浜田支店	30	799,400	35.39	239.34	369	5,472,010	18.39	94.65	1,850	22,305,813	15.53	93.52	2	1,438	1.10	7.72	33	417,476	21.61	246.21
益田支店	18	312,900	13.85	101.36	348	4,308,631	14.48	106.89	1,482	15,758,782	10.97	96.83	0	0	0.00	0.00	16	108,259	5.60	82.66
合計	147	2,258,300	100.00	108.12	2,348	29,754,953	100.00	83.61	13,009	143,589,395	100.00	91.55	13	130,130	100.00	66.32	169	1,931,187	100.00	58.16

承諾額別保証状況 (平成29年01月)

(単位：千円・%)

承諾額	当月承諾				当期承諾			
	件数	金額	構成比	前年比	件数	金額	構成比	前年比
100万円以下	6	5,300	0.23	41.73	153	133,690	0.44	101.27
200万円以下	13	22,000	0.97	62.67	228	395,120	1.32	80.85
300万円以下	15	43,300	1.91	60.90	285	808,463	2.71	106.16
400万円以下	7	26,000	1.15	70.51	132	502,670	1.68	107.89
500万円以下	18	88,200	3.90	68.90	301	1,481,790	4.97	79.71
1,000万円以下	36	310,000	13.72	123.11	528	4,420,550	14.85	85.04
1,500万円以下	9	131,000	5.80	168.81	141	1,894,684	6.36	92.21
2,000万円以下	12	228,500	10.11	69.66	184	3,506,950	11.78	89.25
3,000万円以下	14	403,000	17.84	101.94	169	4,627,185	15.55	84.65
5,000万円以下	11	475,000	21.03	135.28	161	7,028,610	23.62	89.28
6,000万円以下	1	52,000	2.30	98.11	19	1,090,110	3.66	111.46
7,000万円以下	1	64,000	2.83	34.04	16	1,071,000	3.59	76.23
8,000万円以下	2	160,000	7.08	100.00	21	1,652,130	5.55	67.36
1億円以下	1	100,000	4.42	-	6	592,000	1.98	104.31
1億2,000万円以下	0	0	0.00	-	2	240,000	0.80	35.59
1億5,000万円以下	1	150,000	6.64	-	1	150,000	0.50	25.95
2億円以下	0	0	0.00	-	1	160,000	0.53	22.71
2億円超	0	0	0.00	-	0	0	0.00	-
合計	147	2,258,300	100.00	108.12	2,348	29,754,953	100.00	83.61

## 保証期間別保証状況 (平成29年01月)

(単位：千円・%)

保証期間	当月承諾				当期承諾			
	件数	金額	構成比	前年比	件数	金額	構成比	前年比
3ヵ月以内	1	20,000	0.88	70.42	33	219,200	0.73	99.24
6ヶ月以内	5	22,900	1.01	30.13	48	448,635	1.50	92.03
1ヵ年以内	3	58,000	2.56	98.80	68	1,628,790	5.47	96.95
2ヵ年以内	60	911,800	40.37	174.00	723	9,529,400	32.02	70.77
3ヵ年以内	1	3,000	0.13	46.15	57	181,430	0.60	94.63
4ヵ年以内	0	0	0.00	0.00	46	120,290	0.40	141.23
5ヵ年以内	14	66,500	2.94	43.58	280	1,770,202	5.94	110.17
7ヵ年以内	28	164,600	7.28	64.24	492	3,316,729	11.14	80.03
10ヵ年以内	30	831,500	36.81	120.08	520	9,796,190	32.92	98.51
10ヵ年超	5	180,000	7.97	62.04	81	2,744,087	9.22	72.95
合計	147	2,258,300	100.00	108.12	2,348	29,754,953	100.00	83.61

資金使途別保証状況 (平成29年01月)

(単位：千円・%)

資金使途	当月承諾				当期承諾			
	件数	金額	構成比	前年比	件数	金額	構成比	前年比
運転	72	1,191,800	52.77	89.85	1,285	16,698,086	56.11	91.80
設備	4	33,100	1.46	58.07	102	912,317	3.06	86.66
運転・設備	71	1,033,400	45.76	146.52	961	12,144,550	40.81	74.30
合計	147	2,258,300	100.00	108.12	2,348	29,754,953	100.00	83.61

新規・継続別保証状況 (平成29年01月)

(単位：千円・%)

新規・継続	当月承諾				当期承諾			
	件数	金額	構成比	前年比	件数	金額	構成比	前年比
新規	16	133,000	5.88	102.33	291	1,469,610	4.93	97.11
継続	131	2,125,300	94.11	108.51	2,057	28,285,343	95.06	83.01
合計	147	2,258,300	100.00	108.12	2,348	29,754,953	100.00	83.61

# 島根県中小企業制度融資

## 小規模企業育成資金及び小規模企業特別資金 地区別保証状況

(平成29年01月)

(単位:千円・%)

名称	当月融資実行			当期融資実行			融資残高		
	件数	金額	構成比	件数	金額	構成比	件数	金額	構成比
松江市	0	0	0.00	3	8,100	10.87	35	40,392	7.56
浜田市	0	0	0.00	3	12,300	16.51	44	89,853	16.83
出雲市	0	0	0.00	0	0	0.00	31	62,758	11.75
益田市	0	0	0.00	10	38,300	51.40	49	120,623	22.59
大田市	0	0	0.00	1	12,500	16.77	9	60,178	11.27
安来市	0	0	0.00	0	0	0.00	8	12,956	2.42
江津市	0	0	0.00	0	0	0.00	17	50,391	9.44
雲南市	0	0	0.00	0	0	0.00	12	15,781	2.95
市計	0	0	0.00	17	71,200	95.57	205	452,931	84.85
奥出雲町	0	0	0.00	0	0	0.00	3	9,452	1.77
仁多郡	0	0	0.00	0	0	0.00	3	9,452	1.77
飯南町	0	0	0.00	0	0	0.00	2	5,110	0.95
飯石郡	0	0	0.00	0	0	0.00	2	5,110	0.95
川本町	0	0	0.00	1	1,300	1.74	7	12,480	2.33
美郷町	0	0	0.00	0	0	0.00	1	750	0.14
邑南町	0	0	0.00	0	0	0.00	8	12,499	2.34
邑智郡	0	0	0.00	1	1,300	1.74	16	25,729	4.82
津和野町	1	2,000	100.00	1	2,000	2.68	9	20,169	3.77
吉賀町	0	0	0.00	0	0	0.00	4	5,753	1.07
鹿足郡	1	2,000	100.00	1	2,000	2.68	13	25,922	4.85
海士町	0	0	0.00	0	0	0.00	0	0	0.00
西ノ島町	0	0	0.00	0	0	0.00	0	0	0.00
知夫村	0	0	0.00	0	0	0.00	0	0	0.00
隠岐の島町	0	0	0.00	0	0	0.00	5	14,615	2.73
隠岐郡	0	0	0.00	0	0	0.00	5	14,615	2.73
郡計	1	2,000	100.00	2	3,300	4.42	39	80,828	15.14
合計	1	2,000	100.00	19	74,500	100.00	244	533,759	100.00