

11月の業務概況

保証承諾 3,639百万円(前年同月比129.0%)

代位弁済 399百万円(前年同月比191.3%)

<保証承諾>

11月の保証承諾は 266件3,639百万円(前年同月比129.0%)となり、前年を上回りました。

保証制度別では、協会一般保証が前年同月比127.2%、県制度保証が同131.9%となりました。

業種別では、製造業が前年同月比181.5%、非製造業が同118.6%となりました。上位3業種は、建設業(構成比27.8%)、小売業(同14.4%)、卸売業(同9.4%)となりました。

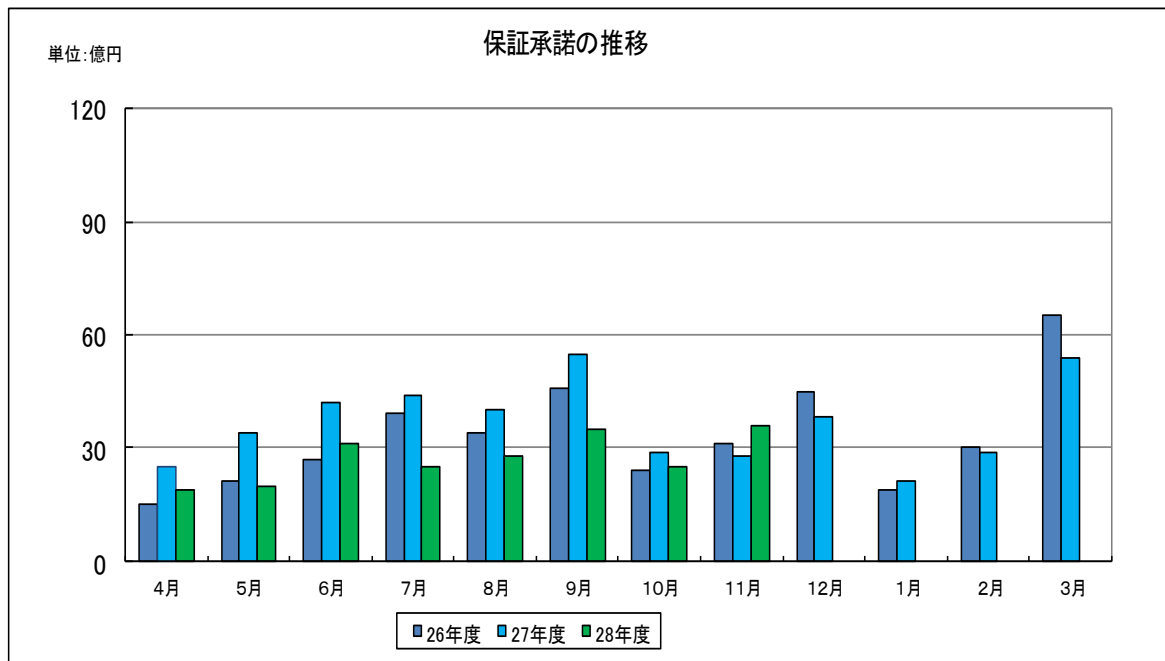

<保証債務残高>

11月末の保証債務残高は、
13,191件、145,455百万円（前年同月比、件数95.0%、金額91.4%）となりました。

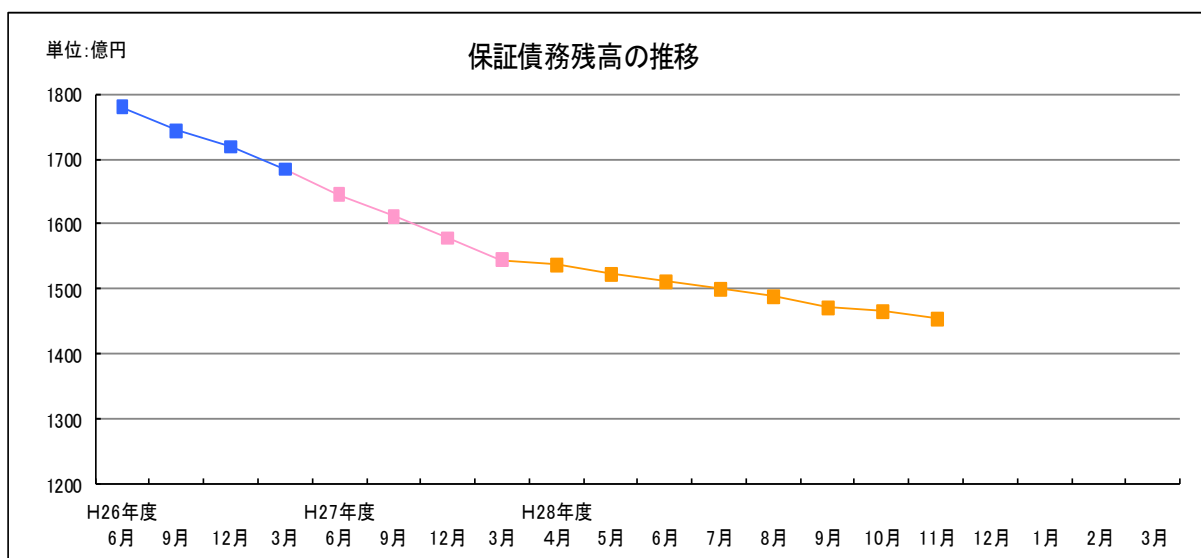

<代位弁済>

11月の代位弁済は、27件、399百万円（前年同月比191.3%）となりました。
業種別では、小売業349百万円（構成比87.4%）、サービス業18百万円（構成比4.5%）、建設業16百万円（構成比4.0%）と、この3業種で全体の96%を占めました。

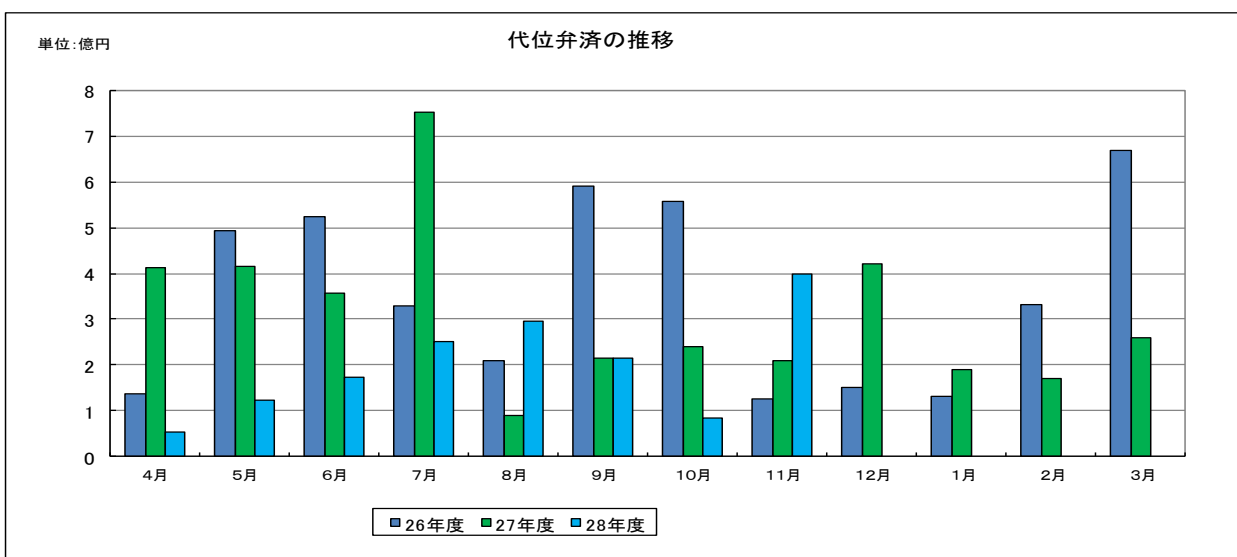

事業概況

(平成28年11月)

(単位:千円)

当月中					当月末				
件数	金額	前年比			件数	金額	前年比		
		件数	金額				件数	金額	
				申込	期首繰越	22	277,500	115.78	90.98
263	3,528,053	111.91	126.73		当期中	1,869	22,188,163	86.12	74.18
0	0	-	-	拒絶	0	0	-	-	
0	0	0.00	0.00	申込取消	11	168,000	55.00	60.92	
	100		14.49	査定減額		10,600		225.53	
				調査中	16	258,100	100.00	98.85	
				承諾	期首繰越	13,712	156,793,704	94.40	91.44
266	3,639,437	111.29	128.99		当期中	1,864	22,028,963	86.57	74.24
1	3,700	-	-	保証後取消	12	97,400	300.00	138.64	
284	4,254,660	106.76	111.56	償還	2,154	30,608,481	86.78	80.27	
27	398,936	128.57	192.32	代位弁済(元金)	140	1,592,604	57.37	59.39	
				貸付報告未着	79	1,068,800	127.41	103.36	
				保証債務残高	13,191	145,455,381	94.99	91.35	
				代位弁済	期首繰越	378	1,162,200	80.94	66.01
27	398,936	128.57	192.32		元金	140	1,592,604	57.37	59.39
	392		29.45		当期中 利息		4,941		33.72
27	399,327	128.57	191.28	計	140	1,597,545	57.37	59.25	
1	10,965	-	99.35	回収	10	105,738	250.00	66.50	
0	0	-	-	償却	0	0	-	-	
				求償権残高	508	2,654,008	71.85	61.75	

制度別保証状況 (平成28年11月)

(単位：千円・%)

制度	当月承諾				当期承諾				債務残高				当月代弁				当期代弁			
	件数	金額	構成比	前年比	件数	金額	構成比	前年比	件数	金額	構成比	前年比	件数	金額	構成比	前年比	件数	金額	構成比	前年比
普通保証	5	146,000	4.01	144.55	53	1,044,077	4.73	83.37	429	9,509,199	6.53	98.28	5	118,503	29.67	-	8	157,008	9.82	74.44
根保証	0	0	0.00	-	1	25,000	0.11	71.42	1	25,000	0.01	71.42	0	0	0.00	-	0	0	0.00	-
先行特別預託融資保証	0	0	0.00	-	1	100,000	0.45	55.55	5	289,312	0.19	75.13	0	0	0.00	-	0	0	0.00	-
長期経営資金保証	0	0	0.00	-	0	0	0.00	-	14	501,780	0.34	87.71	0	0	0.00	-	0	0	0.00	-
超先行特別預託融資保証	0	0	0.00	-	0	0	0.00	-	0	0	0.00	-	0	0	0.00	-	0	0	0.00	-
島中事業者ローン「スーパー1000」	0	0	0.00	-	0	0	0.00	-	0	0	0.00	-	0	0	0.00	-	0	0	0.00	-
日信事業者ローン「プラス2000」	0	0	0.00	-	0	0	0.00	-	0	0	0.00	-	0	0	0.00	-	0	0	0.00	-
とりぎんふるさと振興ローン	0	0	0.00	-	0	0	0.00	-	0	0	0.00	-	0	0	0.00	-	0	0	0.00	-
ごうぎん事業基盤強化資金融資	0	0	0.00	-	0	0	0.00	-	0	0	0.00	0.00	1	18,525	4.63	-	1	18,525	1.15	-
商工貯蓄共済ビジネスカードローン	0	0	0.00	-	0	0	0.00	-	0	0	0.00	-	0	0	0.00	-	0	0	0.00	-
無担保追認保証制度	0	0	0.00	-	0	0	0.00	-	2	6,318	0.00	93.76	0	0	0.00	-	0	0	0.00	-
特別小口保証制度	0	0	0.00	-	0	0	0.00	-	0	0	0.00	-	0	0	0.00	-	0	0	0.00	-
長期安定保証	0	0	0.00	-	0	0	0.00	-	5	103,377	0.07	86.79	0	0	0.00	-	0	0	0.00	0.00
風俗営業飲食業保証	0	0	0.00	-	0	0	0.00	-	0	0	0.00	-	0	0	0.00	-	0	0	0.00	-
金融環境変化対応資金保証	0	0	0.00	-	0	0	0.00	-	3	40,178	0.02	97.37	0	0	0.00	-	0	0	0.00	0.00
中堅企業特別保証制度	0	0	0.00	-	0	0	0.00	-	0	0	0.00	-	0	0	0.00	-	0	0	0.00	-
とりぎん期日一括返済型証書貸付保証	0	0	0.00	-	0	0	0.00	-	0	0	0.00	-	0	0	0.00	-	0	0	0.00	-
アップ500小企業追認保証	0	0	0.00	-	0	0	0.00	-	19	31,231	0.02	70.86	0	0	0.00	0.00	2	3,801	0.23	30.27
しまぎんアシストローン	0	0	0.00	-	0	0	0.00	-	0	0	0.00	-	0	0	0.00	-	0	0	0.00	0.00
特定社債保証	0	0	0.00	-	2	80,000	0.36	76.92	22	1,056,000	0.72	121.10	0	0	0.00	-	0	0	0.00	-
無担保当座貸越根保証エール21	0	0	0.00	-	0	0	0.00	-	0	0	0.00	-	0	0	0.00	-	0	0	0.00	-
しまぎんビジネスローンサポート	0	0	0.00	-	0	0	0.00	-	8	25,488	0.01	65.72	0	0	0.00	-	1	1,113	0.06	-
ごうぎんビジネスquickローン	0	0	0.00	0.00	3	14,600	0.06	69.59	27	124,140	0.08	72.98	0	0	0.00	-	0	0	0.00	0.00
企業フォローアップ(企業再生)保証	0	0	0.00	-	0	0	0.00	-	9	448,714	0.30	87.51	0	0	0.00	-	0	0	0.00	-
「活力II」ビジネスチャンス	0	0	0.00	-	0	0	0.00	-	1	630	0.00	53.84	0	0	0.00	-	0	0	0.00	-
下請振興関連保証	0	0	0.00	-	0	0	0.00	-	0	0	0.00	-	0	0	0.00	-	0	0	0.00	-
商工貯蓄共済ビジネスローン	0	0	0.00	-	0	0	0.00	-	0	0	0.00	-	0	0	0.00	-	0	0	0.00	-
当座貸越(貸付専用型)根保証	2	6,000	0.16	35.29	16	183,000	0.83	39.78	95	1,724,135	1.18	74.51	0	0	0.00	-	1	24,730	1.54	-
事業者カードローン当座貸越根保証	21	143,500	3.94	132.87	163	847,500	3.84	97.54	572	2,628,204	1.80	89.77	0	0	0.00	-	3	8,014	0.50	16.04
島中ビジネスローンタイムリー	0	0	0.00	-	1	4,000	0.01	66.66	3	11,819	0.00	68.67	0	0	0.00	-	0	0	0.00	-
アドバンス3000保証制度	7	68,000	1.86	200.00	23	268,300	1.21	114.65	20	266,125	0.18	88.88	0	0	0.00	-	0	0	0.00	0.00
米子信金経営革新サポートローン	0	0	0.00	-	0	0	0.00	-	0	0	0.00	-	0	0	0.00	-	0	0	0.00	-
サポートプラン保証制度(ゆとり)	0	0	0.00	-	0	0	0.00	-	63	1,812,913	1.24	58.29	0	0	0.00	0.00	7	110,984	6.94	57.29
日本海信金ビジネスローンインパクト	0	0	0.00	-	0	0	0.00	0.00	2	15,658	0.01	56.60	0	0	0.00	-	0	0	0.00	-
しまね信金ビジネスローンスイフト	0	0	0.00	-	0	0	0.00	0.00	4	17,682	0.01	64.57	0	0	0.00	-	0	0	0.00	-
無担保・無保証人当座貸越根保証プレミアム	39	764,000	20.99	206.48	152	2,995,000	13.59	77.11	444	8,896,511	6.11	98.21	0	0	0.00	-	0	0	0.00	-
無担保当座貸越根保証リード5000	39	441,000	12.11	72.77	196	2,964,500	13.45	42.40	821	13,084,777	8.99	101.58	1	49,600	12.42	-	5	85,579	5.35	105.91
ごうぎんニュービッグローン	0	0	0.00	-	0	0	0.00	-	2	14,805	0.01	91.20	0	0	0.00	-	0	0	0.00	-
にししんビジネスローンワーク	0	0	0.00	-	0	0	0.00	-	1	2,693	0.00	94.55	0	0	0.00	-	0	0	0.00	-
流動資産担保融資保証	3	134,400	3.69	100.00	28	739,680	3.35	96.11	46	984,115	0.67	93.52	0	0	0.00	-	1	7,933	0.49	-
事業再生円滑化関連保証	0	0	0.00	-	0	0	0.00	-	0	0	0.00	-	0	0	0.00	-	0	0	0.00	-
事業再生保証	0	0	0.00	-	0	0	0.00	-	0	0	0.00	-	0	0	0.00	-	0	0	0.00	-
特定信用状関連保証	0	0	0.00	-	0	0	0.00	0.00	0	0	0.00	-	0	0	0.00	-	0	0	0.00	-
小口零細企業保証制度	0	0	0.00	-	0	0	0.00	0.00	35	69,687	0.04	73.21	0	0	0.00	0.00	1	2,026	0.12	11.81
サポートプラン保証制度II(ゆとりII)	0	0	0.00	-	0	0	0.00	-	62	1,783,245	1.22	84.35	0	0	0.00	-	1	36,865	2.30	60.17
農商工等連携事業関連保証	0	0	0.00	-	0	0	0.00	-	0	0	0.00	-	0	0	0.00	-	0	0	0.00	-
一括支払契約保証	0	0	0.00	-	0	0	0.00	-	0	0	0.00	-	0	0	0.00	-	0	0	0.00	-
経営承継関連保証	0	0	0.00	-	0	0	0.00	-	0	0	0.00	-	0	0	0.00	-	0	0	0.00	-
景気対応緊急保証制度	0	0	0.00	-	0	0	0.00	-	208	3,895,236	2.67	70.03	0	0	0.00	-	3	72,005	4.50	329.73
予約保証制度	0	0	0.00	-	0	0	0.00	-	6	20,268	0.01	75.60	0	0	0.00	-	0	0	0.00	0.00
東日本大震災復興緊急保証	0	0	0.00	-	0	0	0.00	-	1	2,200	0.00	60.43	0	0	0.00	-	0	0	0.00	-
小口追認保証制度かなえ	35	143,580	3.94	61.86	349	1,449,849	6.58	68.47	2,662	6,808,587	4.68	87.65	2	15,136	3.79	195.80	20	73,332	4.59	99.68
経営力強化保証	0	0	0.00	-	0	0	0.00	-	3	16,571	0.01	74.59	0	0	0.00	-	0	0	0.00	-
完全無担保無保証人創業者支援保証あゆみ	0	0	0.00	-	0	0	0.00	-	20	31,607	0.02	66.95	1	3,262	0.81	-	1	3,262	0.20	-
経営者保証ガイドライン対応保証	0	0	0.00	-	0	0	0.00	-	0	0	0.00	-	0	0	0.00	-	0	0	0.00	-
事業再生計画実施関連保証	4	109,157	2.99	-	5	128,557	0.58	13.81	47	1,511,711	1.03	104.09	0	0	0.00	-	0	0	0.00	-
金融機関提携創業者支援保証「縁」	0	0	0.00	0.00	4	31,000	0.14	4.80	297	1,196,913	0.82	119.96	1	7,713	1.93	-	3	16,068	1.00	-
商工組合中央金庫提携保証「翔」	2	62,400	1.71	354.54	9	188,800	0.85	73.79	33	561,038	0.38	135.35	0	0	0.00	-	0	0	0.00	-

ごうぎん地域経済活性化支援ファンド	0	0	0.00	-	9	163,000	0.73	-	14	235,583	0.16	-	0	0	0.00	-	0	0	0.00	-
条件変更改善型借換保証	0	0	0.00	-	0	0	0.00	-	0	0	0.00	-	0	0	0.00	-	0	0	0.00	-
小口零細企業保証（グロース）	45	179,300	4.92	-	395	1,515,300	6.87	-	377	1,407,860	0.96	-	0	0	0.00	-	0	0	0.00	-
協会制度計	202	2,197,337	60.37	127.16	1,410	12,742,163	57.84	67.68	6,383	59,161,309	40.67	94.31	11	212,739	53.27	475.98	58	621,245	38.88	77.35
一般（小規模企業育成）	0	0	0.00	-	2	12,900	0.05	73.71	67	199,111	0.13	67.72	0	0	0.00	-	4	13,273	0.83	74.19
一般（設備資金）	1	5,000	0.13	19.53	3	14,000	0.06	20.49	151	959,420	0.65	74.53	0	0	0.00	0.00	1	6,633	0.41	22.16
一般（運転資金）	0	0	0.00	0.00	0	0	0.00	0.00	156	1,599,323	1.09	82.86	0	0	0.00	0.00	1	24,902	1.55	13.54
ソフト産業等立地促進資金融資	0	0	0.00	-	0	0	0.00	-	7	162,467	0.11	81.03	0	0	0.00	-	0	0	0.00	-
特別（構造転換支援資金）	0	0	0.00	-	0	0	0.00	-	101	2,466,688	1.69	76.01	0	0	0.00	-	3	93,377	5.84	104.34
特別（創業者支援資金）	10	63,600	1.74	227.14	55	357,900	1.62	179.39	522	2,445,806	1.68	91.60	1	363	0.09	4.66	9	27,507	1.72	37.59
特別（緊急経営支援）	0	0	0.00	-	0	0	0.00	-	4	43,374	0.02	61.61	0	0	0.00	-	0	0	0.00	0.00
環境資金	0	0	0.00	-	0	0	0.00	0.00	5	64,364	0.04	74.50	0	0	0.00	-	0	0	0.00	-
特別（特別目的資金）	0	0	0.00	-	0	0	0.00	-	4	46,312	0.03	79.88	0	0	0.00	-	0	0	0.00	0.00
緊急（平成12年10月地震災害復旧資金）	0	0	0.00	-	0	0	0.00	-	1	6,612	0.00	97.44	0	0	0.00	-	0	0	0.00	-
緊急（セーフティネット資金）	0	0	0.00	-	0	0	0.00	-	3	50,318	0.03	92.14	0	0	0.00	-	0	0	0.00	-
特別（長期経営安定緊急資金）	0	0	0.00	-	0	0	0.00	-	68	959,116	0.65	74.08	3	26,321	6.59	-	5	31,918	1.99	33.07
緊急（平成16年台風災害復旧資金）	0	0	0.00	-	0	0	0.00	-	1	13,996	0.00	97.44	0	0	0.00	-	0	0	0.00	-
緊急（平成18年7月豪雨災害復旧資金）	0	0	0.00	-	0	0	0.00	-	2	3,228	0.00	35.91	0	0	0.00	-	0	0	0.00	-
特別（再生支援資金）	0	0	0.00	-	0	0	0.00	-	1	3,863	0.00	99.53	0	0	0.00	-	0	0	0.00	-
特別（経営革新支援資金）	0	0	0.00	-	0	0	0.00	-	22	248,611	0.17	58.36	0	0	0.00	-	0	0	0.00	-
特別（人にやさしい環境整備支援資金）	0	0	0.00	-	0	0	0.00	-	2	8,832	0.00	77.31	0	0	0.00	-	0	0	0.00	-
特別（買物の場整備支援資金）	0	0	0.00	-	0	0	0.00	-	2	55,960	0.03	88.97	0	0	0.00	-	0	0	0.00	-
緊急（災害復旧資金）	0	0	0.00	-	0	0	0.00	-	0	0	0.00	-	0	0	0.00	-	0	0	0.00	-
一般（小規模企業特別資金）	1	12,500	0.34	176.05	14	51,900	0.23	58.91	193	362,745	0.24	86.95	1	4,488	1.12	466.87	1	4,488	0.28	40.66
緊急（資金繰り円滑化支援緊急資金）	0	0	0.00	-	0	0	0.00	-	2,042	14,408,892	9.90	67.43	5	84,839	21.24	88.14	31	400,084	25.04	64.20
特別（おもてなし処整備支援資金）	0	0	0.00	-	0	0	0.00	-	18	284,672	0.19	70.15	0	0	0.00	-	0	0	0.00	-
特別（収益体質強化資金）	0	0	0.00	-	4	109,000	0.49	37.53	94	1,905,259	1.30	95.05	0	0	0.00	-	0	0	0.00	-
緊急（資金繰り安定化対応資金）	0	0	0.00	-	0	0	0.00	-	1,908	24,217,618	16.64	70.50	5	64,821	16.23	314.27	18	199,993	12.51	33.15
経済変動（東北地方太平洋沖地震等）	0	0	0.00	-	0	0	0.00	-	5	85,582	0.05	86.36	0	0	0.00	-	0	0	0.00	-
経済変動（東日本大震災緊急対策資金）	0	0	0.00	-	0	0	0.00	-	34	553,513	0.38	72.49	0	0	0.00	-	0	0	0.00	-
特別（経営改善長期借換資金）	14	552,100	15.16	317.11	54	1,999,700	9.07	78.73	478	15,268,205	10.49	106.75	0	0	0.00	-	4	125,182	7.83	96.26
特別（経営力強化支援資金）	1	30,000	0.82	151.51	4	230,000	1.04	43.92	94	4,366,673	3.00	99.00	0	0	0.00	-	1	7,163	0.44	36.97
緊急（平成25年豪雨災害対策特別資金）	0	0	0.00	-	0	0	0.00	-	5	46,620	0.03	69.58	0	0	0.00	-	0	0	0.00	-
特別（海外展開支援資金）	0	0	0.00	-	0	0	0.00	-	0	0	0.00	-	0	0	0.00	-	0	0	0.00	-
特別（消費税対策資金）	0	0	0.00	-	0	0	0.00	-	5	32,187	0.02	72.12	0	0	0.00	-	0	0	0.00	-
特別（円安等対策資金）	35	711,700	19.55	85.67	311	6,301,600	28.60	91.39	802	15,202,269	10.45	232.99	1	5,755	1.44	-	4	41,781	2.61	-
特別（経営改善サポート資金）	2	67,200	1.84	-	7	209,800	0.95	-	7	205,605	0.14	-	0	0	0.00	-	0	0	0.00	-
緊急（平成28年熊本地震緊急対策資金）	0	0	0.00	-	0	0	0.00	-	0	0	0.00	-	0	0	0.00	-	0	0	0.00	-
県制度計	64	1,442,100	39.62	131.90	454	9,286,800	42.15	85.61	6,804	86,277,240	59.31	89.42	16	186,588	46.72	113.72	82	976,301	61.11	51.57
安来市中小企業特別融資	0	0	0.00	-	0	0	0.00	-	1	7,697	0.00	100.00	0	0	0.00	-	0	0	0.00	-
松江市テナント事業近代化資金融資	0	0	0.00	-	0	0	0.00	-	3	9,135	0.00	71.62	0	0	0.00	-	0	0	0.00	-
市町村制度計	0	0	0.00	-	0	0	0.00	-	4	16,832	0.01	82.30	0	0	0.00	-	0	0	0.00	-
合計	266	3,639,437	100.00	128.99	1,864	22,028,963	100.00	74.24	13,191	145,455,381	100.00	91.35	27	399,327	100.00	191.28	140	1,597,545	100.00	59.25

地区別保証状況 (平成28年11月)

(単位：千円・%)

地区	当月承諾				当期承諾				債務残高				当月代弁				当期代弁			
	件数	金額	構成比	前年比	件数	金額	構成比	前年比	件数	金額	構成比	前年比	件数	金額	構成比	前年比	件数	金額	構成比	前年比
松江市	47	642,500	17.65	91.95	497	5,627,849	25.54	74.10	3,897	42,065,907	28.92	90.52	1	3,262	0.81	2.39	39	468,127	29.30	41.28
浜田市	32	501,600	13.78	271.13	159	2,056,160	9.33	70.61	1,085	13,726,434	9.43	94.85	2	17,547	4.39	390.55	4	21,149	1.32	53.87
出雲市	62	786,700	21.61	78.17	387	4,821,755	21.88	59.57	3,018	35,490,639	24.39	89.40	2	6,513	1.63	13.32	31	195,985	12.26	22.04
益田市	38	489,200	13.44	223.27	223	2,390,301	10.85	112.84	1,153	12,020,881	8.26	93.65	1	7,713	1.93	53.54	13	75,183	4.70	272.18
大田市	11	195,800	5.37	391.60	89	1,108,880	5.03	64.00	712	8,434,517	5.79	88.01	2	18,225	4.56	783.44	6	77,097	4.82	46.65
安来市	14	176,700	4.85	609.31	93	1,084,610	4.92	102.62	595	6,200,407	4.26	85.06	0	0	0.00	0.00	4	108,594	6.79	122.75
江津市	12	173,000	4.75	242.63	91	1,115,850	5.06	102.30	492	5,706,600	3.92	88.35	16	330,618	82.79	-	22	359,624	22.51	760.60
雲南市	16	152,100	4.17	117.18	93	1,223,820	5.55	97.94	706	6,313,454	4.34	89.99	2	9,695	2.42	-	11	163,616	10.24	117.06
市計	232	3,117,600	85.66	130.48	1,632	19,429,226	88.19	75.16	11,658	129,958,841	89.34	90.36	26	393,572	98.55	188.53	130	1,469,375	91.97	58.06
奥出雲町	2	26,000	0.71	100.00	38	405,100	1.83	115.51	237	2,095,894	1.44	102.39	0	0	0.00	-	1	9,367	0.58	108.26
仁多郡計	2	26,000	0.71	100.00	38	405,100	1.83	115.51	237	2,095,894	1.44	102.39	0	0	0.00	-	1	9,367	0.58	108.26
飯南町	0	0	0.00	0.00	20	227,200	1.03	76.55	109	1,122,665	0.77	85.41	0	0	0.00	-	0	0	0.00	0.00
飯石郡計	0	0	0.00	0.00	20	227,200	1.03	76.55	109	1,122,665	0.77	85.41	0	0	0.00	-	0	0	0.00	0.00
川本町	2	35,000	0.96	194.44	13	111,300	0.50	88.89	72	472,897	0.32	76.56	0	0	0.00	-	4	29,510	1.84	-
美郷町	0	0	0.00	0.00	2	12,000	0.05	5.32	68	626,786	0.43	92.03	1	5,755	1.44	-	1	5,755	0.36	19.16
邑南町	0	0	0.00	0.00	18	275,500	1.25	81.55	167	1,789,734	1.23	91.71	0	0	0.00	-	0	0	0.00	0.00
邑智郡計	2	35,000	0.96	56.00	33	398,800	1.81	57.92	307	2,889,417	1.98	88.90	1	5,755	1.44	-	5	35,266	2.20	70.21
津和野町	7	54,000	1.48	160.71	16	139,500	0.63	16.02	191	1,995,879	1.37	88.82	0	0	0.00	-	0	0	0.00	0.00
吉賀町	5	28,000	0.76	44.09	31	409,600	1.85	119.48	132	1,316,794	0.90	101.13	0	0	0.00	-	1	1,337	0.08	47.47
鹿足郡計	12	82,000	2.25	84.44	47	549,100	2.49	45.25	323	3,312,673	2.27	93.34	0	0	0.00	-	1	1,337	0.08	6.49
海士町	0	0	0.00	0.00	9	56,500	0.25	235.41	53	184,426	0.12	99.23	0	0	0.00	-	0	0	0.00	-
西ノ島町	2	7,000	0.19	700.00	5	21,100	0.09	114.05	57	531,346	0.36	93.94	0	0	0.00	-	0	0	0.00	0.00
知夫村	0	0	0.00	-	5	13,800	0.06	30.66	18	100,118	0.06	102.98	0	0	0.00	-	0	0	0.00	-
隠岐の島町	10	129,680	3.56	77.18	58	553,980	2.51	48.69	343	3,769,878	2.59	89.89	0	0	0.00	-	0	0	0.00	0.00
隠岐郡計	12	136,680	3.75	79.92	77	645,380	2.92	52.67	471	4,585,768	3.15	90.94	0	0	0.00	-	0	0	0.00	0.00
郡計	28	279,680	7.68	64.72	215	2,225,580	10.10	58.96	1,447	14,006,417	9.62	92.13	1	5,755	1.44	-	7	45,970	2.87	27.75
県外	6	242,157	6.65	-	17	374,157	1.69	748.31	86	1,490,123	1.02	718.47	0	0	0.00	-	3	82,201	5.14	-
合計	266	3,639,437	100.00	128.99	1,864	22,028,963	100.00	74.24	13,191	145,455,381	100.00	91.35	27	399,327	100.00	191.28	140	1,597,545	100.00	59.25

金融機関別保証状況 (平成28年11月)

(単位：千円・%)

金融機関	当月承諾				当期承諾				債務残高				当月代弁				当期代弁			
	件数	金額	構成比	前年比	件数	金額	構成比	前年比	件数	金額	構成比	前年比	件数	金額	構成比	前年比	件数	金額	構成比	前年比
みずほ銀行	0	0	0.00	-	1	10,000	0.04	5.88	23	611,249	0.42	93.57	0	0	0.00	-	0	0	0.00	-
三菱東京UFJ銀行	0	0	0.00	-	0	0	0.00	0.00	16	313,998	0.21	67.97	0	0	0.00	-	0	0	0.00	-
りそな銀行	0	0	0.00	-	0	0	0.00	-	7	200,985	0.13	92.26	0	0	0.00	-	0	0	0.00	-
都市銀行計	0	0	0.00	-	1	10,000	0.04	5.46	46	1,126,232	0.77	84.48	0	0	0.00	-	0	0	0.00	-
鳥取銀行	17	289,184	7.94	516.40	57	664,264	3.01	61.50	344	4,279,346	2.94	92.94	0	0	0.00	-	6	49,140	3.07	535.71
山陰合同銀行	95	1,594,300	43.80	157.52	747	10,423,875	47.31	71.49	5,560	71,093,300	48.87	91.09	9	150,239	37.62	177.23	50	653,567	40.91	50.92
中国銀行	0	0	0.00	-	0	0	0.00	-	2	42,214	0.02	91.65	0	0	0.00	-	0	0	0.00	-
広島銀行	0	0	0.00	0.00	0	0	0.00	0.00	18	259,800	0.17	90.53	0	0	0.00	-	0	0	0.00	-
山口銀行	3	43,000	1.18	430.00	25	403,900	1.83	132.11	98	1,616,973	1.11	90.96	0	0	0.00	-	0	0	0.00	-
地方銀行計	115	1,926,484	52.93	163.52	829	11,492,039	52.16	71.37	6,022	77,291,633	53.13	91.19	9	150,239	37.62	177.23	56	702,707	43.98	54.36
商工組合中央金庫	4	93,600	2.57	82.39	55	1,171,062	5.31	166.02	255	4,034,854	2.77	108.89	0	0	0.00	-	3	82,201	5.14	95.83
政府系金融機関計	4	93,600	2.57	82.39	55	1,171,062	5.31	166.02	255	4,034,854	2.77	108.89	0	0	0.00	-	3	82,201	5.14	95.83
島根銀行	25	337,480	9.27	124.62	222	1,678,450	7.61	71.38	1,730	15,053,323	10.34	86.89	2	8,977	2.24	69.39	15	118,809	7.43	29.06
第二地方銀行計	25	337,480	9.27	124.62	222	1,678,450	7.61	71.38	1,730	15,053,323	10.34	86.89	2	8,977	2.24	69.39	15	118,809	7.43	29.06
米子信用金庫	9	95,873	2.63	149.80	77	789,923	3.58	91.97	498	4,797,887	3.29	98.73	0	0	0.00	-	5	14,821	0.92	22.40
しまね信用金庫	19	162,300	4.45	102.65	144	1,232,379	5.59	86.76	951	6,926,402	4.76	93.49	2	7,750	1.94	173.89	12	77,084	4.82	31.05
日本海信用金庫	40	454,000	12.47	234.02	177	1,936,210	8.78	101.95	886	9,447,566	6.49	94.27	9	194,519	48.71	4329.63	14	234,137	14.65	1271.61
島根中央信用金庫	25	322,700	8.86	52.55	213	2,442,300	11.08	52.91	1,892	19,815,301	13.62	88.74	3	15,217	3.81	15.94	30	335,878	21.02	60.32
西中国信用金庫	16	155,000	4.25	81.96	65	656,900	2.98	56.70	323	3,240,206	2.22	98.02	0	0	0.00	-	1	3,343	0.20	-
信用金庫計	109	1,189,873	32.69	97.59	676	7,057,712	32.03	70.91	4,550	44,227,363	30.40	92.28	14	217,486	54.46	208.36	62	665,263	41.64	74.78
島根益田信用組合	11	75,100	2.06	189.64	77	556,600	2.52	155.17	522	3,354,660	2.30	89.25	1	7,713	1.93	115.56	3	13,654	0.85	70.80
信用組合計	11	75,100	2.06	189.64	77	556,600	2.52	155.17	522	3,354,660	2.30	89.25	1	7,713	1.93	115.56	3	13,654	0.85	70.80
島根県農業協同組合	2	16,900	0.46	-	4	63,100	0.28	304.83	66	367,316	0.25	85.68	1	14,912	3.73	-	1	14,912	0.93	-
農業協同組合計	2	16,900	0.46	-	4	63,100	0.28	304.83	66	367,316	0.25	85.68	1	14,912	3.73	-	1	14,912	0.93	-
合計	266	3,639,437	100.00	128.99	1,864	22,028,963	100.00	74.24	13,191	145,455,381	100.00	91.35	27	399,327	100.00	191.28	140	1,597,545	100.00	59.25

業種別保証状況 (平成28年11月)

(単位：千円・%)

業種	当月承諾				当期承諾				債務残高				当月代弁				当期代弁			
	件数	金額	構成比	前年比	件数	金額	構成比	前年比	件数	金額	構成比	前年比	件数	金額	構成比	前年比	件数	金額	構成比	前年比
食料品工業	13	274,900	7.55	273.53	61	1,127,785	5.11	80.31	440	7,620,000	5.23	95.48	0	0	0.00	-	3	20,481	1.28	25.15
繊維品工業	1	38,000	1.04	52.05	22	492,200	2.23	147.40	143	1,811,799	1.24	91.18	0	0	0.00	-	0	0	0.00	-
木材・木製品工業	1	50,000	1.37	384.61	15	260,400	1.18	90.16	112	1,651,266	1.13	81.52	0	0	0.00	-	6	162,865	10.19	-
家具・建具工業	2	6,000	0.16	10.71	18	81,400	0.36	34.86	107	662,485	0.45	87.35	0	0	0.00	-	0	0	0.00	-
紙工業	0	0	0.00	-	1	2,100	0.00	2.83	20	216,753	0.14	87.80	0	0	0.00	-	0	0	0.00	-
印刷・製本業	1	14,400	0.39	24.82	7	298,400	1.35	144.29	82	1,662,911	1.14	89.44	0	0	0.00	-	0	0	0.00	0.00
化学工業	0	0	0.00	-	0	0	0.00	-	2	27,639	0.01	90.11	0	0	0.00	-	0	0	0.00	-
石油・石炭製品工業	0	0	0.00	-	1	50,000	0.22	100.00	6	153,600	0.10	92.96	0	0	0.00	-	0	0	0.00	-
ゴム・プラスチック工業	0	0	0.00	-	7	136,900	0.62	166.54	29	752,154	0.51	100.93	0	0	0.00	-	0	0	0.00	-
皮革工業	0	0	0.00	-	0	0	0.00	-	1	37,658	0.02	85.34	0	0	0.00	-	0	0	0.00	-
窯業	3	87,500	2.40	673.07	17	414,900	1.88	232.69	99	1,896,241	1.30	96.12	0	0	0.00	0.00	0	0	0.00	0.00
機械工業	2	23,000	0.63	-	23	516,360	2.34	98.06	195	3,256,960	2.23	89.09	0	0	0.00	-	2	10,217	0.63	-
電気機器工業	3	160,000	4.39	-	6	190,000	0.86	106.14	82	1,620,825	1.11	88.98	0	0	0.00	-	6	33,278	2.08	-
車両工業	1	30,000	0.82	50.00	2	70,000	0.31	21.67	44	828,281	0.56	81.13	0	0	0.00	-	0	0	0.00	0.00
船舶工業	3	35,000	0.96	269.23	6	89,000	0.40	157.52	28	339,424	0.23	105.48	0	0	0.00	-	0	0	0.00	-
金属工業	2	33,000	0.90	143.47	14	307,500	1.39	85.36	147	2,321,362	1.59	90.22	0	0	0.00	-	1	504	0.03	-
その他の工業	11	93,600	2.57	165.95	70	652,500	2.96	147.79	424	3,065,306	2.10	89.54	1	7,713	1.93	-	10	48,299	3.02	122.19
製造業計	43	845,400	23.22	181.45	270	4,689,445	21.28	98.96	1,961	27,924,664	19.19	91.16	1	7,713	1.93	171.67	28	275,645	17.25	66.37
農林漁業	0	0	0.00	0.00	5	30,500	0.13	60.63	37	185,574	0.12	86.31	0	0	0.00	-	0	0	0.00	-
鉱業	2	35,000	0.96	-	11	217,000	0.98	76.14	42	797,634	0.54	90.93	0	0	0.00	-	0	0	0.00	-
建設業	68	1,013,580	27.84	155.95	513	6,097,100	27.67	77.19	3,274	35,109,007	24.13	90.58	3	15,844	3.96	28.90	22	214,027	13.39	22.76
卸売業	24	343,700	9.44	93.90	135	2,245,230	10.19	68.78	1,094	16,381,352	11.26	91.49	0	0	0.00	0.00	9	208,431	13.04	164.56
小売業(飲食店を除く)	45	525,800	14.44	158.36	339	3,726,290	16.91	63.24	2,506	25,335,918	17.41	88.13	18	348,843	87.35	337.93	55	781,766	48.93	96.52
飲食店	24	241,257	6.62	118.84	165	1,049,657	4.76	67.22	1,199	7,669,101	5.27	91.86	2	9,018	2.25	46.95	11	40,180	2.51	30.90
運送・倉庫業	17	220,900	6.06	96.22	82	1,002,401	4.55	62.72	504	6,351,140	4.36	96.59	0	0	0.00	-	1	1,337	0.08	1.42
サービス業	32	282,100	7.75	52.89	283	2,468,489	11.20	72.56	2,214	21,125,853	14.52	93.48	3	17,910	4.48	1769.87	13	52,210	3.26	43.67
不動産業	10	114,200	3.13	385.81	50	443,490	2.01	58.41	274	3,261,974	2.24	95.48	0	0	0.00	-	1	23,951	1.49	42.78
その他の産業	1	17,500	0.48	350.00	11	59,360	0.26	26.55	86	1,313,164	0.90	113.43	0	0	0.00	-	0	0	0.00	0.00
非製造業計	223	2,794,037	76.77	118.62	1,594	17,339,518	78.71	69.54	11,230	117,530,717	80.80	91.39	26	391,614	98.06	191.71	112	1,321,901	82.74	57.95
合計	266	3,639,437	100.00	128.99	1,864	22,028,963	100.00	74.24	13,191	145,455,381	100.00	91.35	27	399,327	100.00	191.28	140	1,597,545	100.00	59.25

本支店別保証状況 (平成28年11月)

(単位：千円・%)

本支店	当月承諾				当期承諾				債務残高				当月代弁				当期代弁			
	件数	金額	構成比	前年比	件数	金額	構成比	前年比	件数	金額	構成比	前年比	件数	金額	構成比	前年比	件数	金額	構成比	前年比
本店	95	1,215,137	33.38	107.53	825	9,309,516	42.26	79.07	6,059	62,947,936	43.27	91.03	3	12,957	3.24	9.34	55	749,704	46.92	52.35
出雲支店	74	1,043,500	28.67	98.79	479	6,025,235	27.35	61.32	3,750	44,439,383	30.55	90.00	4	24,737	6.19	48.31	40	355,283	22.23	34.80
浜田支店	46	709,600	19.49	222.58	284	3,620,810	16.43	77.18	1,889	22,466,924	15.44	92.90	19	353,920	88.62	7877.61	31	416,039	26.04	302.38
益田支店	51	671,200	18.44	212.27	276	3,073,401	13.95	90.88	1,493	15,601,138	10.72	94.41	1	7,713	1.93	53.54	14	76,519	4.78	72.26
合計	266	3,639,437	100.00	128.99	1,864	22,028,963	100.00	74.24	13,191	145,455,381	100.00	91.35	27	399,327	100.00	191.28	140	1,597,545	100.00	59.25

承諾額別保証状況 (平成28年11月)

(単位：千円・%)

承諾額	当月承諾				当期承諾			
	件数	金額	構成比	前年比	件数	金額	構成比	前年比
100万円以下	14	12,880	0.35	93.87	132	114,990	0.52	110.18
200万円以下	28	50,000	1.37	101.68	195	336,650	1.52	85.13
300万円以下	31	88,774	2.43	111.94	229	646,463	2.93	104.29
400万円以下	10	40,000	1.09	93.45	106	404,170	1.83	108.36
500万円以下	37	182,100	5.00	99.29	242	1,190,500	5.40	77.68
1,000万円以下	63	551,000	15.13	114.52	427	3,561,370	16.16	81.51
1,500万円以下	19	257,873	7.08	118.83	111	1,477,664	6.70	82.84
2,000万円以下	19	369,500	10.15	113.76	145	2,759,350	12.52	88.54
3,000万円以下	19	538,000	14.78	109.34	119	3,232,285	14.67	69.21
5,000万円以下	15	688,200	18.90	186.00	114	5,006,410	22.72	74.04
6,000万円以下	2	111,110	3.05	185.18	14	808,110	3.66	98.91
7,000万円以下	2	130,000	3.57	62.50	9	603,000	2.73	68.66
8,000万円以下	5	400,000	10.99	500.00	14	1,096,000	4.97	57.82
1億円以下	1	100,000	2.74	100.00	4	392,000	1.77	98.00
1億2,000万円以下	1	120,000	3.29	100.00	2	240,000	1.08	35.59
1億5,000万円以下	0	0	0.00	-	0	0	0.00	0.00
2億円以下	0	0	0.00	-	1	160,000	0.72	22.71
2億円超	0	0	0.00	-	0	0	0.00	-
合計	266	3,639,437	100.00	128.99	1,864	22,028,963	100.00	74.24

保証期間別保証状況 (平成28年11月)

(単位：千円・%)

保証期間	当月承諾				当期承諾			
	件数	金額	構成比	前年比	件数	金額	構成比	前年比
3ヵ月以内	3	4,000	0.10	65.35	29	160,200	0.72	85.66
6ヶ月以内	8	73,000	2.00	133.45	37	348,535	1.58	99.62
1ヵ年以内	5	233,400	6.41	152.15	58	1,409,290	6.39	94.50
2ヵ年以内	101	1,354,500	37.21	124.68	548	6,699,100	30.41	56.15
3ヵ年以内	7	9,480	0.26	74.06	47	103,230	0.46	64.51
4ヵ年以内	3	4,800	0.13	96.00	44	117,120	0.53	168.59
5ヵ年以内	28	238,100	6.54	291.18	229	1,467,082	6.65	110.15
7ヵ年以内	47	257,800	7.08	85.67	405	2,635,989	11.96	82.73
10ヵ年以内	45	803,500	22.07	78.83	409	7,293,060	33.10	93.99
10ヵ年超	19	660,857	18.15	653.66	58	1,795,357	8.14	55.95
合計	266	3,639,437	100.00	128.99	1,864	22,028,963	100.00	74.24

資金使途別保証状況 (平成28年11月)

(単位：千円・%)

資金使途	当月承諾				当期承諾			
	件数	金額	構成比	前年比	件数	金額	構成比	前年比
運転	126	1,971,357	54.16	142.94	1,034	12,447,006	56.50	86.16
設備	11	52,500	1.44	131.51	88	752,297	3.41	82.86
運転・設備	129	1,615,580	44.39	115.21	742	8,829,660	40.08	61.66
合計	266	3,639,437	100.00	128.99	1,864	22,028,963	100.00	74.24

新規・継続別保証状況 (平成28年11月)

(単位：千円・%)

新規・継続	当月承諾				当期承諾			
	件数	金額	構成比	前年比	件数	金額	構成比	前年比
新規	29	123,200	3.38	81.32	239	1,135,710	5.15	97.53
継続	237	3,516,237	96.61	131.70	1,625	20,893,253	94.84	73.29
合計	266	3,639,437	100.00	128.99	1,864	22,028,963	100.00	74.24

承諾額別保証状況 (平成28年11月)

(単位：千円・%)

承諾額	当月承諾				当期承諾			
	件数	金額	構成比	前年比	件数	金額	構成比	前年比
100万円以下	14	12,880	0.35	93.87	132	114,990	0.52	110.18
200万円以下	28	50,000	1.37	101.68	195	336,650	1.52	85.13
300万円以下	31	88,774	2.43	111.94	229	646,463	2.93	104.29
400万円以下	10	40,000	1.09	93.45	106	404,170	1.83	108.36
500万円以下	37	182,100	5.00	99.29	242	1,190,500	5.40	77.68
1,000万円以下	63	551,000	15.13	114.52	427	3,561,370	16.16	81.51
1,500万円以下	19	257,873	7.08	118.83	111	1,477,664	6.70	82.84
2,000万円以下	19	369,500	10.15	113.76	145	2,759,350	12.52	88.54
3,000万円以下	19	538,000	14.78	109.34	119	3,232,285	14.67	69.21
5,000万円以下	15	688,200	18.90	186.00	114	5,006,410	22.72	74.04
6,000万円以下	2	111,110	3.05	185.18	14	808,110	3.66	98.91
7,000万円以下	2	130,000	3.57	62.50	9	603,000	2.73	68.66
8,000万円以下	5	400,000	10.99	500.00	14	1,096,000	4.97	57.82
1億円以下	1	100,000	2.74	100.00	4	392,000	1.77	98.00
1億2,000万円以下	1	120,000	3.29	100.00	2	240,000	1.08	35.59
1億5,000万円以下	0	0	0.00	-	0	0	0.00	0.00
2億円以下	0	0	0.00	-	1	160,000	0.72	22.71
2億円超	0	0	0.00	-	0	0	0.00	-
合計	266	3,639,437	100.00	128.99	1,864	22,028,963	100.00	74.24

保証期間別保証状況 (平成28年11月)

(単位：千円・%)

保証期間	当月承諾				当期承諾			
	件数	金額	構成比	前年比	件数	金額	構成比	前年比
3ヵ月以内	3	4,000	0.10	65.35	29	160,200	0.72	85.66
6ヶ月以内	8	73,000	2.00	133.45	37	348,535	1.58	99.62
1ヵ年以内	5	233,400	6.41	152.15	58	1,409,290	6.39	94.50
2ヵ年以内	101	1,354,500	37.21	124.68	548	6,699,100	30.41	56.15
3ヵ年以内	7	9,480	0.26	74.06	47	103,230	0.46	64.51
4ヵ年以内	3	4,800	0.13	96.00	44	117,120	0.53	168.59
5ヵ年以内	28	238,100	6.54	291.18	229	1,467,082	6.65	110.15
7ヵ年以内	47	257,800	7.08	85.67	405	2,635,989	11.96	82.73
10ヵ年以内	45	803,500	22.07	78.83	409	7,293,060	33.10	93.99
10ヵ年超	19	660,857	18.15	653.66	58	1,795,357	8.14	55.95
合計	266	3,639,437	100.00	128.99	1,864	22,028,963	100.00	74.24

資金使途別保証状況 (平成28年11月)

(単位：千円・%)

資金使途	当月承諾				当期承諾			
	件数	金額	構成比	前年比	件数	金額	構成比	前年比
運転	126	1,971,357	54.16	142.94	1,034	12,447,006	56.50	86.16
設備	11	52,500	1.44	131.51	88	752,297	3.41	82.86
運転・設備	129	1,615,580	44.39	115.21	742	8,829,660	40.08	61.66
合計	266	3,639,437	100.00	128.99	1,864	22,028,963	100.00	74.24

新規・継続別保証状況 (平成28年11月)

(単位：千円・%)

新規・継続	当月承諾				当期承諾			
	件数	金額	構成比	前年比	件数	金額	構成比	前年比
新規	29	123,200	3.38	81.32	239	1,135,710	5.15	97.53
継続	237	3,516,237	96.61	131.70	1,625	20,893,253	94.84	73.29
合計	266	3,639,437	100.00	128.99	1,864	22,028,963	100.00	74.24

島根県中小企業制度融資

小規模企業育成資金及び小規模企業特別資金 地区別保証状況

(平成28年11月)

(単位:千円・%)

名称	当月融資実行			当期融資実行			融資残高		
	件数	金額	構成比	件数	金額	構成比	件数	金額	構成比
松江市	0	0	0.00	1	400	0.61	40	43,355	7.71
浜田市	0	0	0.00	3	12,300	18.98	46	94,337	16.79
出雲市	0	0	0.00	0	0	0.00	32	66,330	11.80
益田市	1	12,500	100.00	10	38,300	59.10	52	128,608	22.88
大田市	0	0	0.00	1	12,500	19.29	9	61,096	10.87
安来市	0	0	0.00	0	0	0.00	8	13,556	2.41
江津市	0	0	0.00	0	0	0.00	18	52,671	9.37
雲南市	0	0	0.00	0	0	0.00	14	17,024	3.02
市計	1	12,500	100.00	15	63,500	97.99	219	476,976	84.89
奥出雲町	0	0	0.00	0	0	0.00	3	9,612	1.71
仁多郡	0	0	0.00	0	0	0.00	3	9,612	1.71
飯南町	0	0	0.00	0	0	0.00	2	5,454	0.97
飯石郡	0	0	0.00	0	0	0.00	2	5,454	0.97
川本町	0	0	0.00	1	1,300	2.00	8	14,144	2.51
美郷町	0	0	0.00	0	0	0.00	1	800	0.14
邑南町	0	0	0.00	0	0	0.00	8	13,142	2.33
邑智郡	0	0	0.00	1	1,300	2.00	17	28,086	4.99
津和野町	0	0	0.00	0	0	0.00	10	20,811	3.70
吉賀町	0	0	0.00	0	0	0.00	4	6,072	1.08
鹿足郡	0	0	0.00	0	0	0.00	14	26,882	4.78
海士町	0	0	0.00	0	0	0.00	0	0	0.00
西ノ島町	0	0	0.00	0	0	0.00	0	0	0.00
知夫村	0	0	0.00	0	0	0.00	0	0	0.00
隠岐の島町	0	0	0.00	0	0	0.00	5	14,846	2.64
隠岐郡	0	0	0.00	0	0	0.00	5	14,846	2.64
郡計	0	0	0.00	1	1,300	2.00	41	84,880	15.10
合計	1	12,500	100.00	16	64,800	100.00	260	561,856	100.00